



NHL

零部件手册

PARTS BOOK

TR50D 矿用自卸车

TR50D Mining Truck

系列号 Serial No.: T1071-1069/74

日期 Date:2018

内蒙古北方重型汽车股份有限公司
内蒙古包头稀土高新技术产业开发区

Inner Mongolia North Hauler Joint Stock Co., Ltd
NHL Building, Rare-Earth Zone, Bao Tou,
Inner Mongolia

内蒙古北方重型汽车股份有限公司(NHL)零部件手册使用说明

该手册按车辆总体构造的各主要结构来划分，它与车辆维修手册中所划分的章节相同。

每页目录右侧的索引号码由三部分组成：第一部分对应维修手册中的章号。第二部分对应维修手册中章号中的节号。第三部分是矿车型号。某些与本手册无关的章节已被省略。

在该手册示图索引页中列出了车辆各主要机构在维修手册中所对应的章号。

例如：

第 040 章～动力系统，第 050 章～液压系统，第 070 章～行走系统等。

车辆各主要机构的章节号和矿车型号一并列在目录页中。例如需要找出转向缸零部件时：

1. 从目录中可查出 050 章是液压系统。
2. 050 章中的第 0140 节为转向缸。
3. 再找出零部件所属车型代码，它代表了车辆系列号所需的零部件。最后根据上述三个号码来找到所需零部件所在的页次。例如：根据 050—0140 可找到转向缸所在页。

系列号码：每本零部件手册都包括车辆系列号。核对目录页中系列号栏目中的系列号码，来确定出适合于你所使用车辆的具体零部件的类型。

在所有零部件定货单上都应提供车辆系列号码。

零部件表：该表的格式通常是由一页详细零部件资料表以及与其相对一页上的零部件示图组成。零部件表是按照零部件示图上标注的阿拉伯数字的顺序排列。第一栏是阿拉伯数字序号，第二栏是该零部件的使用数量，第三栏是该零部件的件号，最后是零部件的名称。

在每一总成名称的下面，缩排一个字母位置，列出总成所包含的零件名称。

示图：在这些示图上显示出标准的总成图及各个单独零件，因不可能将每个零件的细节都精确地显示出来，所以它只能作为一般性的参考。每张示图上的零部件都标有阿拉伯数字序号。记下所需零件的阿拉伯数字序号，以便在零部件表中找到它的位置。对应于这些阿拉伯数字序号的件号，可供定货时使用。

圆点号：打有圆点号的零件都属于上一个部件总成的装配件，未打圆点号者属于单独零件。

- 例：1. 9052564 泵总成
2. 9058512 · 轴
3. 9024169 · 环
4. 9058132 · 控制总成
5. 9058135 ·· 弹簧
6. 9072162 垫圈

——如果你订购了零件 1，就会同时收到 1~5 号零件。

——如果你订购了零件 4，就会同时收到 4~5 号零件。

——如果你订购了零件 6，只能收到 6 号零件。

注释：无论何时，在零部件表条款左端出现字母标记时，都会在表的最后位置找到所对应的注释。该注释将告诉你有关定货或被加注的特殊件号零件的使用方法。

INSTRUCTIONS FOR USE OF NHL PARTS BOOK

This Parts Book is divided into Major Sections which cover the same chapters in the Maintenance Manual.

Printed at the top right hand corner of each Parts Page is an Index Code which includes three numbers - the first of these relates to a Major Section, the second indicates a Sub-section within a Major Section and the last the Truck Model. Certain Major Sections may not apply to the particular model covered in this Parts Book and, consequently, will be omitted.

All illustrated Index page shows all the Major Component Section numbers included in the book. For example -

SECTION 040 - POWER SYSTEM SECTION 050 - HYDRARLIC SYSTEM SECTION 070 - RUNNING SYSTEM

Major Component Sections and Truck Model are listed in the "Table of Contents" pages together with Sub-section headings.

For example to locate the serviceable items of a Steering Cylinder –

1. The Table of Contents shows the hydraulic system to be in Major Section 050.
2. The steering cylinder is listed in Major Section 050, Sub-section 0140.
3. Select the Model Code of the Parts which represents the required Parts of the Truck Serial Numbers. Finally select the required Parts locate the Page with reference number.

EXAMPLE - 050-0140 Steering Cylinder

SERIAL NUMBERS - Each Parts Book covers a particular range of unit Serial Numbers. Check the serial numbers of number column in the Table to define the specific Parts Type of Truck.

It is important that unit Serial Numbers are quoted on all orders for Parts.

PARTS LISTS - Parts Forms usually consist of detailed parts information listed on one page together with a parts illustration on the opposite page. The parts list is printed in the order of the reference numbers shown on the parts illustration. The first column lists item number; the second lists the reference numbers; the third shows Parts Numbers required and the fourth gives the parts descriptions.

Parts which are part of an assembly have their descriptions indented beneath the assembly description.











ILLUSTRATIONS - These show typical assemblies and individual piece parts. They are intended for general reference only and may not always show exact details of parts. Parts are identified on each illustration with an item number. Note the item number of the part required and locate it in the parts list. The part number opposite the item number is the part to order.









INDENTATIONS - Parts which are indented under another part are Sub-groups of a Major Assembly or Sub-assembly. Parts which are not indented are major assemblies or individual component parts which do not belong to a major assembly.

- EXAMPLE -
1. 9052564 Pump Assy.
 2. 9058512 • Shaft
 3. 9024169 • Ring
 4. 9058132 • Control Assy.
 5. 9058135 • • Spring
 6. 9072162 Gasket

- If you order Item 1, you will receive Items 1 - 5.
- If you order Item 4, you will receive Items 4 and 5.
- If you order Item 6, you will receive only Item 6.

NOTES: Whenever there is an alphabetical symbol to the left of the item number, refer to the corresponding note at the bottom of the form for information regarding ordering or application of the particular part number(s) noted.

	底盘 CHASSIS	100
	发动机 ENGINE	110
	传动箱 TRANSMISSION	120
	传动轴 DRIVELINES	130
	前桥 FRONT AXLE	140
	后桥 REAR AXLE	160
	制动部件 BRAKE PARTS	165
	悬挂系统 SUSPENSION SYSTEM	180
	电器系统 ELECTRICAL SYSTEM	190
	燃油系统 FUEL SYSTEM	200

	冷却系统 COOLING SYSTEM	210
	转向系统 STEERING SYSTEM	220
	车厢举升系统 BODY SYSTEM	230
	制动系统 BRAKING SYSTEM	250
	气路总成 AIR SYSTEM	255
	驾驶室 CAB	260
	车厢 BODY	270
	贴片 DECALS	290
	其它 MISCELLANEOUS	300

TR50D 零件手册目录 MENU						日期 DATE:2017	
自系列号 FROM SERIAL NO.						PM00000451	
章节号 SECT	内容	DESCRIPTION	涉及序列号 SERIAL NO.	版本 Ver.	日期 DATE	修改号 ECN	
100	底盘	CHASSIS					
100-0010	车架	FRAME		PM00000457	A	20141017	
100-0040	发动机护罩及安装	ENGINE HOOD AND MOUNTING		PM00000442	A	20140730	
100-0070	平台翼子板及安装	FENDERS AND MOUNTING		PM00000443	A	20140730	
100-0090	梯子扶手安装	LADDERS AND HANDRAILS		PM00000444	A	20140730	
100-0100	散热器护罩安装	RADIATOR GUARD AND MOUNTING		PM00000445	A	20140730	
100-0140	挡泥板安装	MUDGUARDS		PM00000171			
110	发动机	ENGINE					
110-0030	发动机及安装	ENGINE MOUNTING		PM00000453	A	20140731	
110-0050	空气滤清器	AIR CLEANER		PM00000454	A	20140731	
110-0060	空滤器及管路安装	AIR CLEANER PIPES AND HOSES		PM00000455	A	20140731	
110-0130	发动机动力输出端	POWER TAKEOFF (PTO)		PM00000970			
120	传动箱	TRANSMISSION					
120-0010	变速箱安装	TRANSMISSION MOUNTING		PM00000117			
120-0020	变速箱分离	TRANSMISSION BREAKDOWN		PM00000118			
120-0050	主控制阀	CONTROL VELVE		PM00000119			
120-0070	档位控制器	SHIFT CONTROL		PM00000120			
120-0090	传动箱动力输出			PM00000098	A	20141022	
120-0100	滤清器	FILTER		PM00000121			
120-0110	变速箱油路	TRANSMISSION OIL CIRCUIT		PM00000122			
120-0190	缓行器控制机构	RETARDER CONTROL LINES		PM00000099	A	20141022	
120-0200	变速箱液力变扭器	TORQUE CONVERTER		PM00000124			
120-0210	变扭器外壳	CONVERTER HOUSING		PM00000125			
120-0220	油泵	OIL PUMP		PM00000126			
120-0230	主压力调节阀	MAIN PRESSURE REGULATOR VALVE		PM00000127			

TR50D 零件手册目录 MENU						日期 DATE:2017	
自系列号 FROM SERIAL NO.						PM00000451	
章节号 SECT	内容	DESCRIPTION	涉及序列号 SERIAL NO.	版本 Ver.	日期 DATE	修改号 ECN	
120-0240	变速箱闭锁阀	LOCKUP VALVE		PM00000128			
120-0260	变速箱缓行器	RETARDER		PM00000129			
120-0270	缓行器控制阀	RETARDER CONTROL VALVE		PM00000130			
120-0280	分动器及离合器	SPLITTER GEARING AND CLUTCHES		PM00000131			
120-0290	变速箱外壳总成	TRANSMISSION HOUSING ASSY		PM00000132			
120-0300	高速档离合器	HIGH RANGE GEARING & CLUTCHES		PM00000133			
120-0310	中速档离合器	INTER RANGE GEARING & CLUTCHES		PM00000134			
120-0320	低速档离合器	LOW RANGE GEARING & CLUTCHES		PM00000135			
120-0330	倒档离合器	REV RANGE GEARING & CLUTCHES		PM00000136			
120-0340	后盖	REAR COVER GROUP		PM00000137			
130	传动轴	DRIVELINE					
130-0010	前传动轴	FRONT DRIVELINE		PM00000138			
130-0020	后传动轴	REAR DRIVELINE		PM00000139			
140	前桥	FRONT AXLE					
140-0040	前轮毂、轮辋及轮胎	WHEEL RIM AND TYRE-FRONT		PM00000476	A	20141030	
160	后桥	REAR AXLE					
160-0020	差速器	DIFFERENTIAL		PM00000141			
160-0030	后桥总成	REAR AXLE ASSY		PM00000459	A	20141015	
160-0040	轮边减速器	PLANETARY GEARING		PM00000460	A	20141015	
160-0050	后轮毂、轮辋及轮胎	WHEEL RIM AND TYRE-REAR		PM00000461	A	20141015	
165	制动部件	BRAKE PARTS					
165-0020	前制动器总成	FRONT BRAKES ASSEMBLY		PM00000910			
165-0030	后制动器总成	REAR BRAKES ASSEMBLY		PM00000462	A	20141015	
180	悬挂系统	SUSPENSION SYSTEM					
180-0030	前悬缸总成	FRONT RIDE CYLINDER ASSY		PM00000184			

TR50D 零件手册目录 MENU			日期 DATE:2017			
自系列号 FROM SERIAL NO.			PM00000451			
章节号 SECT	内容	DESCRIPTION	涉及序列号 SERIAL NO.	版本 Ver.	日期 DATE	修改号 ECN
180-0050	后悬缸总成	REAR RIDE CYLINDER ASSY		PM00000185		
190	电器系统	ELECTRICAL SYSTEM				
190-0010	电器接线端子和接头	ELECTRICAL TERMINALS AND CONNECTORS		PM00000186		
190-0030	线束电缆	HARNESS MOUNTENNING		PM00000772	A	
190-0080	蓄电池安装	BATTERY MOUNTING		PM00001182		
190-0100	电器照明系统	ELECTRIC LIGHTENNING		PM00000189		
190-0270	开关和传感器	SWITCHES AND SENSORS		PM00000773	A	
190-0300	收音机及安装					
190-0310	电喇叭	ELECTRICAL HORN		PM00000191		
200	燃油系统	FUEL SYSTEM				
200-0010	燃油箱及安装	FUEL TANK AND MOUNTING		PM00000149		
200-0040	燃油管路	FUEL LINES MOUNTING		PM00000456	A	20140731
200-0050	油门踏板安装	ACCELERATOR LINKAGE		PM00000151		
210	冷却系统	COOLING SYSTEM				
210-0010	散热器及安装	RADIATOR AND MOUNTING		PM00000100	A	20141022
210-0030	散热器管路安装	SHIFT CONTROL		PM00000101	A	20141022
210-0040	膨胀水箱及软管安装	EXPAND WATER TANK AND HOSES MOUNTING		PM00000157		
210-0050	盘制动油冷器	OIL COOLER —DISC BRAKES		PM00000448	A	20140825
210-0051	盘制动冷却管路	OIL COOLING PIPES —DISC BRAKES		PM00000982		
210-0060	传动箱油冷器及管路	OIL COOLER AND PIPES —TRANS		PM00000449	A	20140825
220	转向系统	STEERING SYSTEM				
220-0010	转向管路安装	STEERING LINES		PM00000757	A	20140629
220-0015	转向过滤管路			PM00000760		
220-0050	转向泵	PUMP-STEERING		PM00000944		
220-0060	液压泵安装	PUMP MOUNTING		PM00000945		

TR50D 零件手册目录 MENU			日期 DATE:2017			
自系列号 FROM SERIAL NO.			PM00000451			
章节号 SECT	内容	DESCRIPTION	涉及序列号 SERIAL NO.	版本 Ver.	日期 DATE	修改号 ECN
220-0080	蓄能器总成	STEERING SYSTEM ACCUMULATOR		PM00000196		
220-0090	转向阀	STEERING VALVE		PM00000197		
220-0120	转向缸	STEERING CYLINDER		PM00000198		
220-0140	双向卸载阀	DOUBLE RELIEF VALVE		PM00000199		
220-0150	转向过滤器			PM00000761		
220-0190	转向连杆机构	STEERING LINKAGE MACHANISM		PM00000911		
220-0230	转向柱安装	STEERING COLUMN		PM00000160		
230	车厢举升系统	BODY SYSTEM				
230-0010	举升管路安装	HOIST LINES AND MOUNTING		PM00000983		
230-0020	举升控制管路安装	HOIST CONTROL LINES AND MOUNTING		PM00000201		
230-0040	液压油箱及安装	HYDRAULIC TANK MOUNTING		PM00000758		
230-0050	举升泵	PUMP-BODY HOIST		PM00000946	A	
230-0060	举升阀	CONTROL VALVE-BODY HOIST		PM00000205		
230-0070	举升阀安装	CONTROL VALVE-BODY HOIST MOUNTING		PM00000973		
230-0090	反跳阀	KICK-OVER VALVE		PM00000207		
230-0100	反跳阀安装	KICK-OVER VALVE MOUNTING		PM00000974		
230-0121	先导供给阀	PILOT SUPPLY VALVE		PM00000209		
230-0130	举升缸总成	HOIST CYLINDER ASSY		PM00000210		
230-0140	举升缸安装	HOIST CYLINDER MOUNTING		PM00000211		
230-0150	举升手柄	JOYSTICK-BODY CONTROL		PM00000212		
250	制动系统	BRAKING SYSTEM				
250-0020	液压制动管路与安装	BRAKE LINES-HYDRAULIC		PM00000949	A	
250-0050	制动多路阀	BRAKE MANIFOLD		PM00000377	A	
250-0060	制动蓄能器	BRAKE ACCUMULATOR		PM00000379	A	
250-0070	脚踏板制动阀	TREADLE VALVE		PM00000380	A	

TR50D 零件手册目录 MENU						日期 DATE:2017	
自系列号 FROM SERIAL NO.						PM00000451	
章节号 SECT	内容	DESCRIPTION	涉及序列号 SERIAL NO.	版本 Ver.	日期 DATE	修改号 ECN	
250-0090	换向阀	DIRECTIONAL CONTROL VALVE		PM00000948	A		
250-0100	组合制动阀	MONOBLOCK BRAKE VALVE		PM00000382	A		
250-0130	缓行控制阀	RETARDER CONTROL VALVE-BRAKE		PM00000384	A		
250-0240	盘制动滤清器总成	FILTER ASSEMBLY-DISC BRAKE		PM00000533	A		
260	驾驶室	CAB					
260-0010	驾驶室总成	CAB		PM00000388			
260-0011	操纵塔总成	CAB CENTER CONSOLE		PM00000749			
260-0015	驾驶室安装	CAB MOUNTING		PM00000174			
260-0030	驾驶室左门	CAB DOOR-LEFT HAND		PM00000391			
260-0040	驾驶室右门	CAB DOOR-RIGHT HAND		PM00000392			
260-0080	开关和仪表	SWITCHES AND INSTRUMENTS		PM00000774	A		
260-0090	驾驶员座椅	SEAT DRIVER		PM00000394			
260-0110	乘员座椅	SEAT INSTRUCTOR		PM00000395			
260-0130	空调加热器	AIR CONDITIONER HEATER		PM00000396			
260-0140	加热器管路	HEATER LINE AND WIRING		PM00000446	A	20140730	
260-0145	空调管路	AIR CONDITIONER LINES		PM00000447	A	20140730	
260-0190	风挡洗涤器	WINDSCREEN WASHER		PM00000182	A	20140522	
270	车厢	BODY					
270-0010	车厢安装	BODY ASSEMBLY		PM00000183			
270-0020	排气加热车厢	EXHAUST-HEATED BODY LINES		PM00000161			
270-0030	排石器	ROCK EJECTOR		PM00000162			
290	贴片	DECALS					
290-0010	贴片	DECAL		PM00000450	A	20140825	
300	其它	MISCELLANEOUS					

TR50D 零件手册目录 MENU				日期 DATE:2017		
自系列号 FROM SERIAL NO.				PM00000451		
章节号 SECT	内容	DESCRIPTION	涉及序列号 SERIAL NO.	版本 Ver.	日期 DATE	修改号 ECN
300-0020	集中润滑	LUBRICATION SYSTEM		PM00000458	A	20140825
300-0040	管夹及五金件	MULTI-USE CLAMPS AND HARDWARE		PM00000165		

100-0010 车架 FRAME
自系列号 FROM SERIAL NO. TR50D001

A 20141017 NHE199
PM000004 57

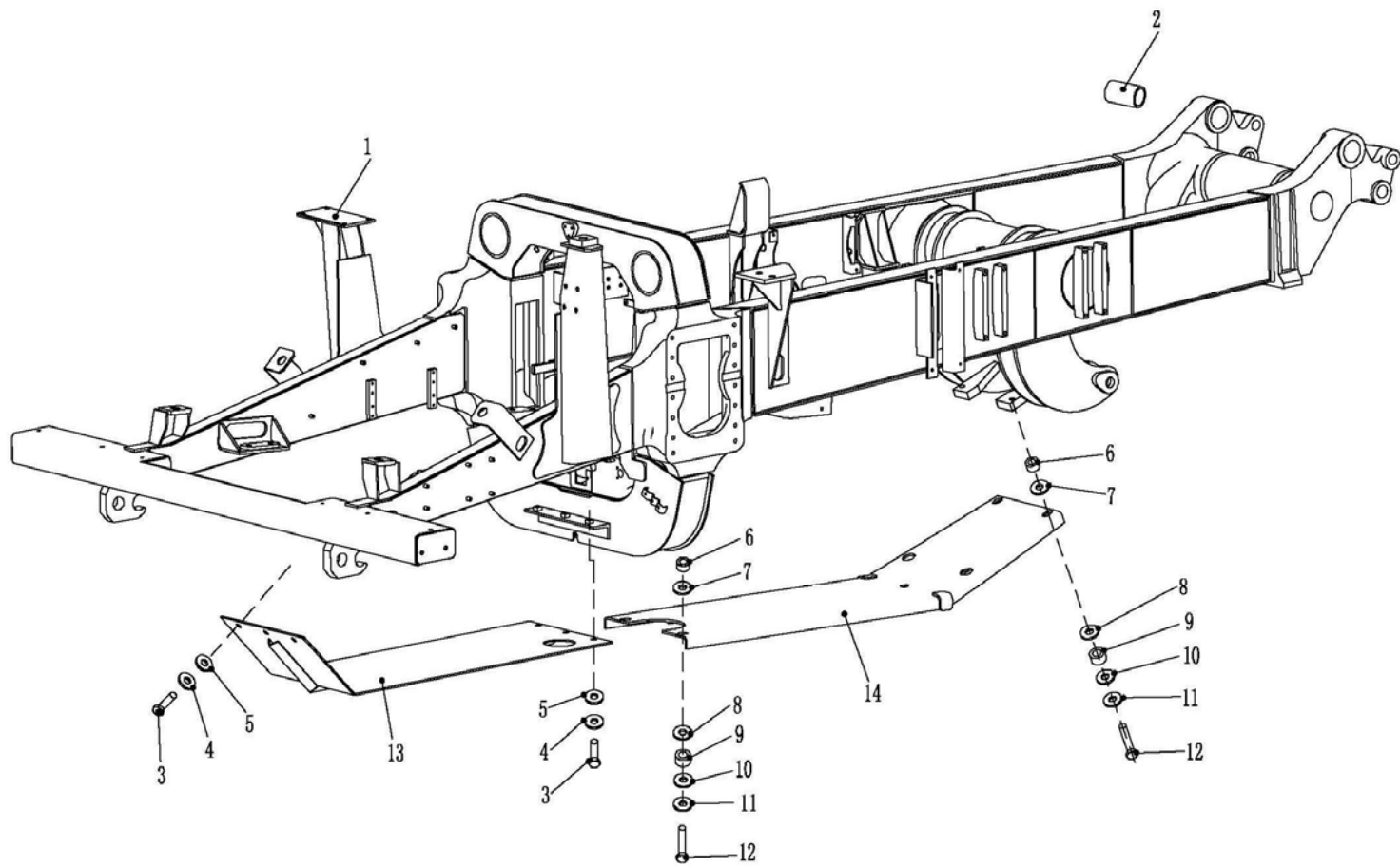

100-0010 车架 FRAME
自系列号 FROM SERIAL NO. TR50D001

A 20141017 NHE199
PM00000457

注 NC	序号 REF	数量 QTY	件号 PART NO.	中文名称 ZH. DESC.	英文名称 EN. DESC.	注 NC	序号 REF	数量 QTY	件号 PART NO.	中文名称 ZH. DESC.	英文名称 EN. DESC.
	001	001	20045343	车架总成	FRAME ASSY						
	002	002	09015394	衬套	BUSHING						
	003	006	00271612	螺栓	BOLT						
	004	006	00103332	弹簧垫圈	LOCKWASHER						
	005	006	00106268	垫圈	WASHER						
	006	004	09355771	螺母	NUT						
	007	004	09011226	垫圈	WASHER						
	008	004	15303749	垫圈	WASHER						
	009	004	20019310	隔套	SPACER RING						
	010	004	15250985	弹簧垫圈	LOCKWASHER						
	011	004	15020053	垫圈	WASHER						
	012	004	00271619	螺栓	BOLT						
	013	001	20030342	发动机底护板	ENGINE GUARD PLATE						
	014	001	20022660	变速箱底护板	SPEED BOX GUARD PLATE						

100-0040 发动机护罩安装 HOOD MTG.

A 20140730 NHE199

自系列号 FROM SERIAL NO.

PM00000442

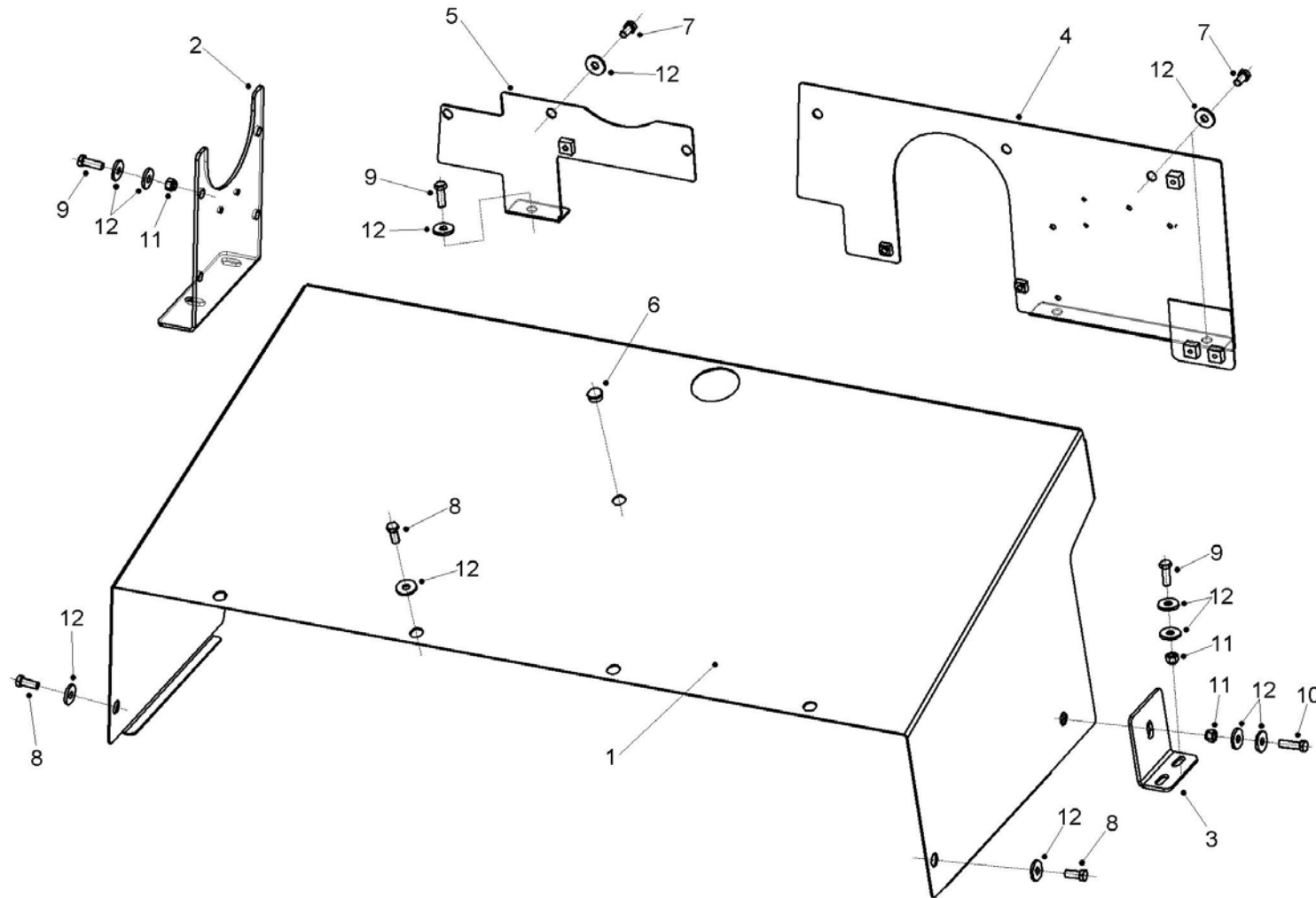

100-0040 发动机护罩安装 HOOD MTG.

A 20140730 NHE199

自系列号 FROM SERIAL NO.

PM00000442

注 NC	序号 REF	数量 QTY	件号 PART NO.	中文名称 ZH. DESC.	英文名称 EN. DESC.	注 NC	序号 REF	数量 QTY	件号 PART NO.	中文名称 ZH. DESC.	英文名称 EN. DESC.
	001	001	20045897	发动机护罩总成	HOOD ASSY						
	002	001	20045903	弯板	BEND PLATE						
	003	001	20045904	弯板	BEND PLATE						
	004	001	20000003	护板总成	BAFFLE PLATE ASSY						
	005	001	20002378	隔罩	SHIELD ASSY						
	006	001	09373552	堵盖	PLUG-BUTTON						
	007	008	00179881	螺栓	BOLT						
	008	006	00179883	螺栓	BOLT						
	009	009	00179885	螺栓	BOLT						
	010	001	00179887	螺栓	BOLT						
	011	009	00274209	螺母	NUT						
	012	033	09267949	淬火垫圈	HARDENED WASHER						

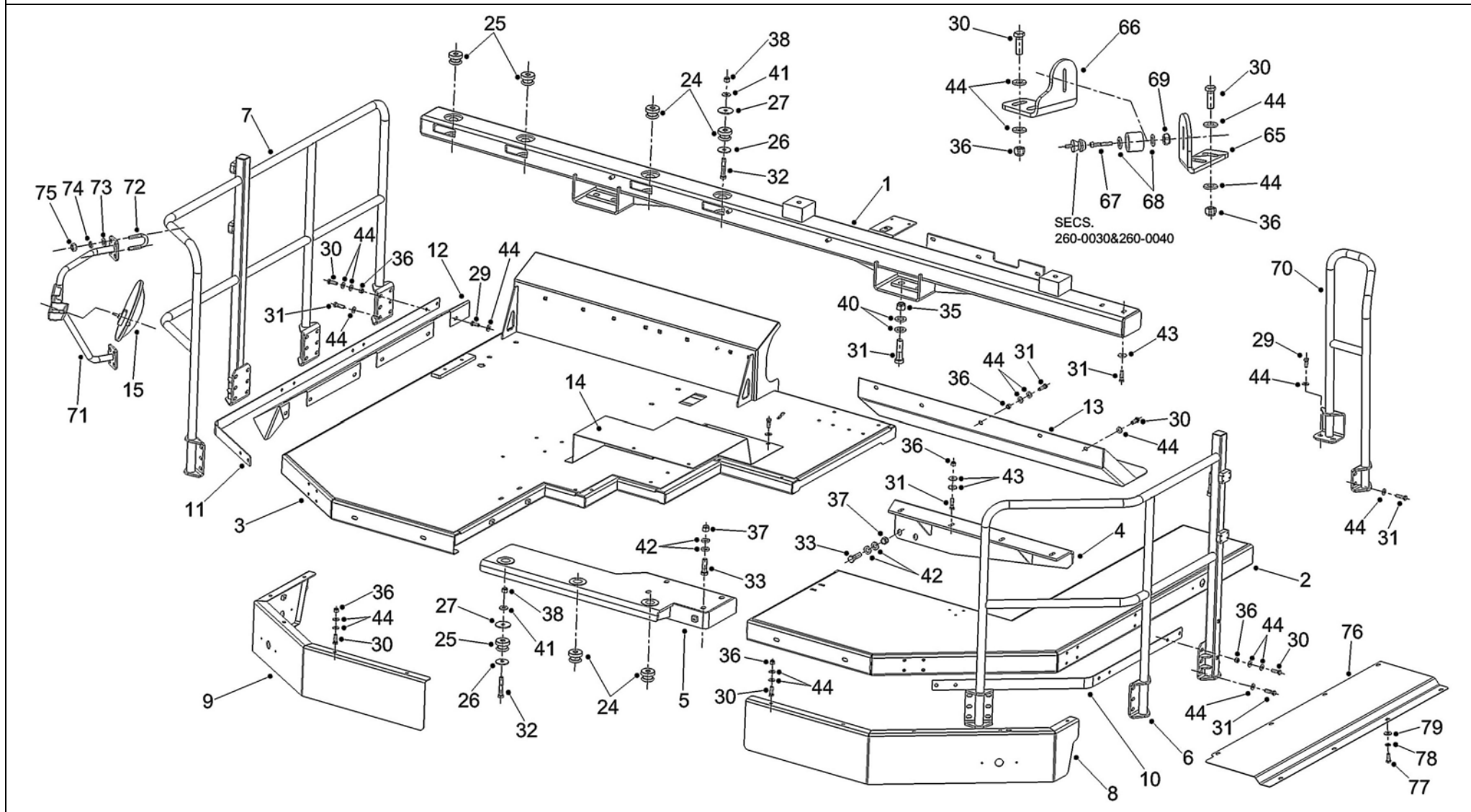

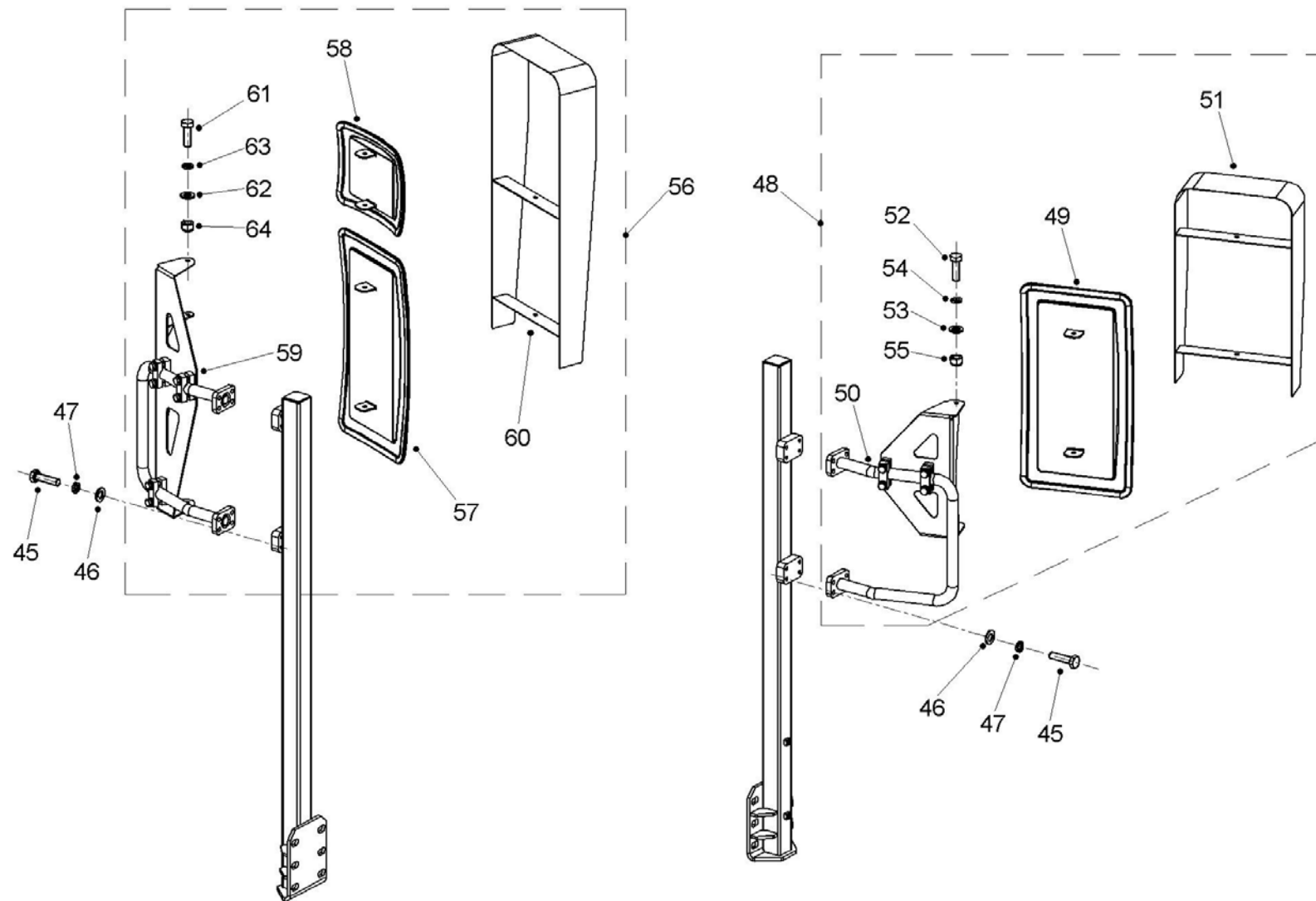

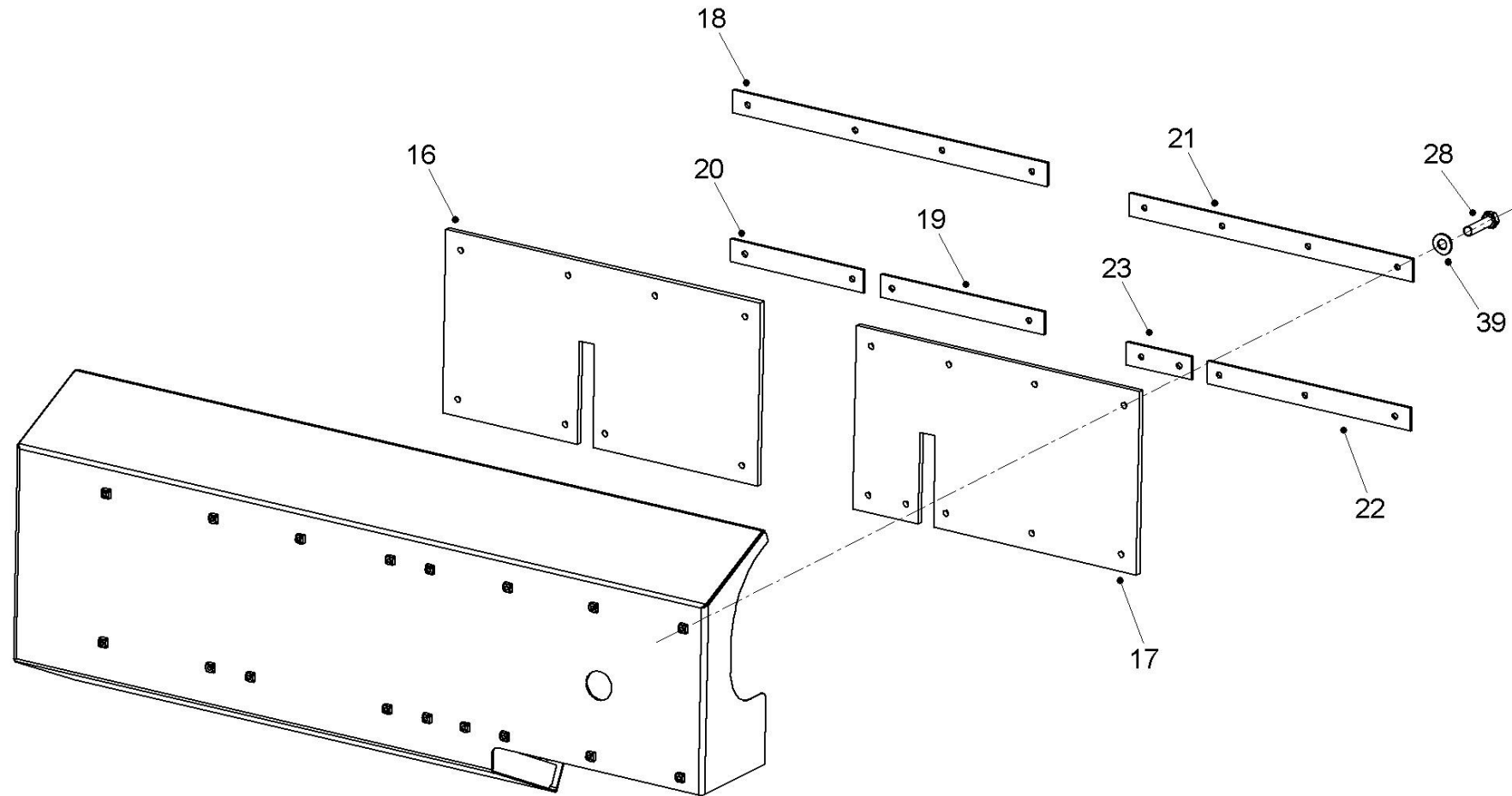

100-0070 平台安装 PLATFORM MTG.

D 20170414 NHH060

自系列号 FROM SERIAL NO.

PM00000443

注 NC	序号 REF	数量 QTY	件号 PART NO.	中文名称 ZH. DESC.	英文名称 EN. DESC.	注 NC	序号 REF	数量 QTY	件号 PART NO.	中文名称 ZH. DESC.	英文名称 EN. DESC.
	001	001	20045892	后横梁总成	REAR CROSSMEMBER ASSY		026	007	20044843	平垫圈	PLAIN WASHER
	002	001	20044801	左平台总成	PLATFORM ASSY-LH		027	007	20044844	平垫圈	PLAIN WASHER
	003	001	20045893	右平台总成	PLATFORM ASSY-RH		028	017	00179820	螺栓	BOLT
	004	001	09016879	左翼子板支撑架	SUPPORT ASSY-LH		029	01	00179883	螺栓	BOLT
	005	001	20044818	右平台支架	SUPPORT ASSY-RH		030	030	00179885	螺栓	BOLT
	006	001	20044824	左护栏总成	HANDRAIL ASSY-LH		031	041	00179887	螺栓	BOLT
	007	001	20042329	右护栏总成	HANDRAIL ASSY-RH		032	007	00271568	螺栓	BOLT
	008	001	20044827	左翼子板总成	FENDER ASSY-LH		033	008	00271613	螺栓	BOLT
	009	001	20044833	右翼子板总成	FENDER ASSY-RH		034	004	00271705	螺栓	BOLT
	010	001	20044840	左踢脚板	BASEBOARD-LH		035	004	00273852	螺母	NUT
	011	001	20042339	右踢脚板	BASEBOARD-RH		036	035	00274209	螺母	NUT
	012	001	20042219	延伸翼子板总成	FENDER-EXTENSION		037	008	00274210	螺母	NUT
	013	001	20018768	挡泥板	MUDGUARD		038	007	09354243	螺母	NUT
	014	001	20002383	发动机盖板	COVER PLATE		039	017	00103340	平垫圈	PLAIN WASHER
	015	001	20048526	广角镜	MIRROR-WIDE ANGLE		040	008	09019631	淬火垫圈	HARDENED WASHER
	016	001	20030688	隔热毯	HEAT BLANKET		041	007	09191596	淬火垫圈	HARDENED WASHER
	017	001	20030689	隔热毯	HEAT BLANKET		042	016	09250715	淬火垫圈	HARDENED WASHER
	018	001	20036434	压条	PLATE CLAMPING		043	010	09267949	淬火垫圈	HARDENED WASHER
	019	001	20036435	压条	PLATE CLAMPING		044	101	09270000	淬火垫圈	HARDENED WASHER
	020	001	20036436	压条	PLATE CLAMPING		045	016	06350830	螺栓	BOLT
	021	001	20036437	压条	PLATE CLAMPING		046	016	07150815	平垫圈	PLAIN WASHER
	022	001	20036438	压条	PLATE CLAMPING		047	016	07160830	弹簧垫圈	SPRING WASHER
	023	001	20036439	压条	PLATE CLAMPING		048	001	20023925	左后视镜总成	REAR VIEW MIRROR ASSY-LH
	024	004	20044841	减振垫	MOUNT SHOCK		049	001	20024020	· 后视镜镜体	· REAR VIEW MIRROR
	025	003	20044842	减振垫	MOUNT SHOCK		050	001	20024018	· 左后视镜支架 总成	· MIRROR BRACKET ASSY-LH

100-0070 平台安装 PLATFORM MTG.

D 20170414 NHH060

自系列号 FROM SERIAL NO.

PM00000443

注 NC	序号 REF	数量 QTY	件号 PART NO.	中文名称 ZH. DESC.	英文名称 EN. DESC.	注 NC	序号 REF	数量 QTY	件号 PART NO.	中文名称 ZH. DESC.	英文名称 EN. DESC.
	051 001		20039865	· 左后视镜护罩	· MIRROR HOOD-LH		074 008		15036029	弹簧垫圈	SPRING WASHER
	052 002		06350825	· 螺栓	· BOLT		075 008		15036184	螺母	NUT
	053 002		07150815	· 平垫圈	· PLAIN WASHER		076 001		20059139	挡泥板	MUDGUARD
	054 002		07160830	· 弹簧垫圈	· SPRING WASHER		077 008		00179839	螺栓	BOLT
	055 002		06470801	· 螺母	· NUT		078 008		00108580	弹簧垫圈	SPRING WASHER
	056 001		20023926	右后视镜总成	· REAR VIEW MIRROR ASSY-LH		079 008		00106263	平垫圈	PLAIN WASHER
	057 001		20024020	· 后视镜镜体	· REAR VIEW MIRROR						
	058 001		20024021	· 广角镜镜体	· MIRROR-WIDE ANGLE						
	059 001		20024019	· 右后视镜支架 总成	· MIRROR BRACKET ASSY-RH						
	060 001		20039866	· 右后视镜护罩	· MIRROR HOOD-RH						
	061 004		06350825	· 螺栓	· BOLT						
	062 004		07150815	· 平垫圈	· PLAIN WASHER						
	063 004		07160830	· 弹簧垫圈	· SPRING WASHER						
	064 004		06470801	· 螺母	· NUT						
	065 001		20020065	左门挡支架	DOORSTOP-LH						
	066 001		20020677	右门挡支架	DOORSTOP-RH						
	067 002		15036125	螺栓	BOLT						
	068 004		07150620	平垫圈	PLAIN WASHER						
	069 002		06470601	螺母	NUT						
	070 001		20046167	左后护栏总成	HANDRAILASSY -LH-BACK						
	071 001		20049783	右支架总成	BRACKET ASSY-RH						
	072 004		15037587	U形螺栓	U-BOLT						
	073 008		15036907	平垫圈	PLAIN WASHER						

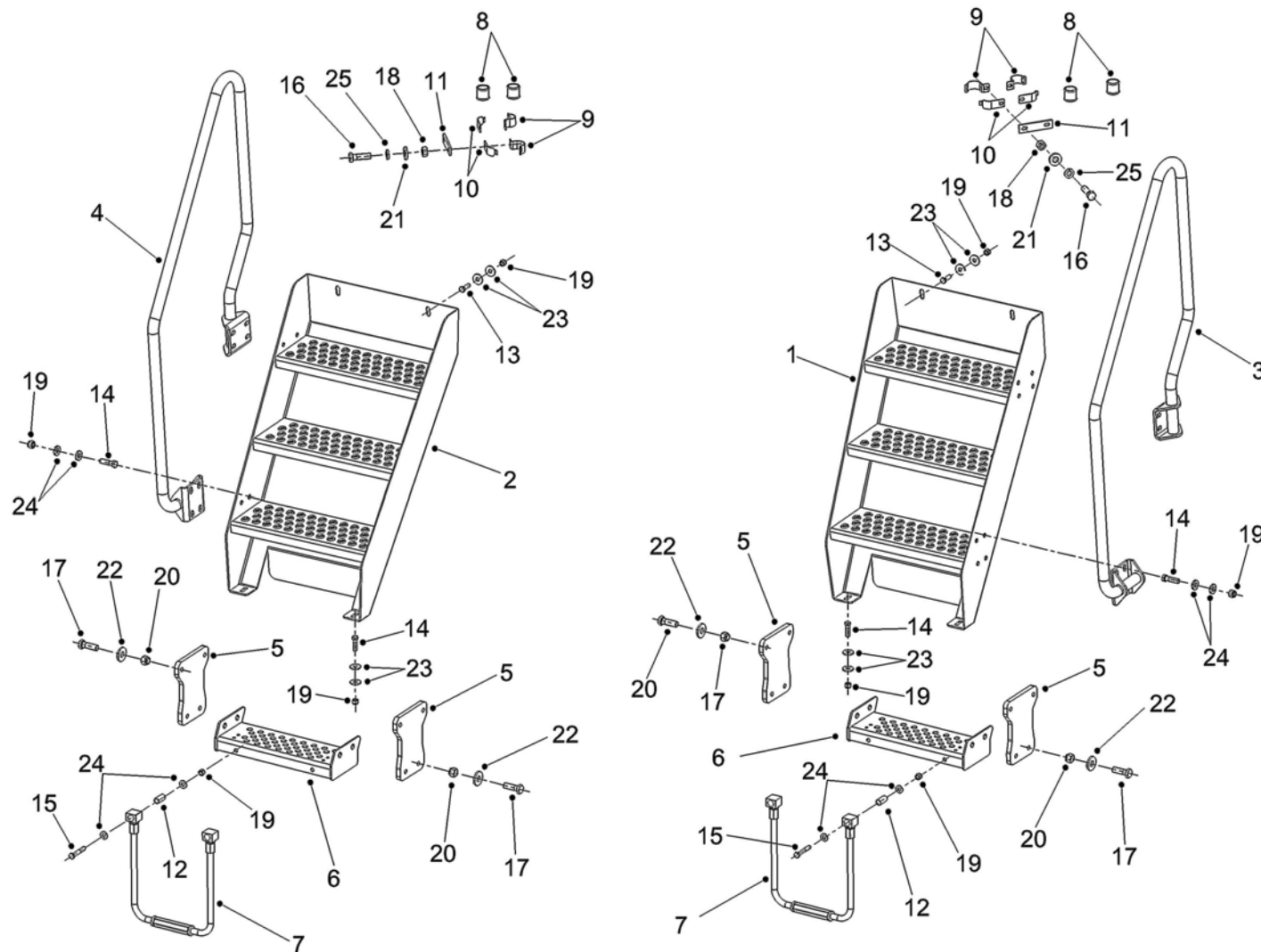

100-0090 梯子扶手安装 LADDERS AND HANDRAILS

A 20160325 NHF178

自系列号 FROM SERIAL NO.

PM00001129

注 NC	序号 REF	数量 QTY	件号 PART NO.	中文名称 ZH. DESC.	英文名称 EN. DESC.	注 NC	序号 REF	数量 QTY	件号 PART NO.	中文名称 ZH. DESC.	英文名称 EN. DESC.
001	001	20050313	左梯总成	STEP ASSY LH							
002	001	20050314	右梯总成	STEP ASSY RH							
003	001	20050323	左护栏总成	HANDRAIL ASSY LH							
004	001	20050324	右护栏总成	HANDRAIL ASSY RH							
005	004	20020652	橡胶板	RUBBER PLATE							
006	002	15304237	梯子	STEP							
007	002	15255698	梯子总成	STEP ASSY							
008	004	20036298	橡胶垫圈	BUSH-RUBBER							
009	004	20042027	弯板	BEND PLATE							
010	004	20042028	弯板	BEND PLATE							
011	002	20050326	板	PLATE							
012	004	15240020	隔套	BUSH							
013	004	00179885	螺栓	BOLT							
014	020	00179887	螺栓	BOLT							
015	004	00179893	螺栓	BOLT							
016	004	00179841	螺栓	BOLT							
017	016	00271612	螺栓	BOLT							
018	004	00102635	螺母	NUT							
019	028	00274209	螺母	NUT							
020	016	00274210	螺母	NUT							
021	004	09060202	淬火垫圈	HARDENED WASHER							
022	016	09176228	淬火垫圈	HARDENED WASHER							
023	016	09267949	淬火垫圈	HARDENED WASHER							
024	040	09270000	淬火垫圈	HARDENED WASHER							
025	004	00108580	弹簧垫圈	SPRING WASHER							

100-0100 散热器护罩安装 RADIATOR GUARD MTG.

A 20150423 NHF099-6

自系列号 FROM SERIAL NO.

PM00000445

注 NC	序号 REF	数量 QTY	件号 PART NO.	中文名称 ZH. DESC.	英文名称 EN. DESC.	注 NC	序号 REF	数量 QTY	件号 PART NO.	中文名称 ZH. DESC.	英文名称 EN. DESC.
001		001	20045906	散热器护罩总成	RADIATOR GUARD ASSY						
002		001	20045926	格栅	GRILLE						
003		001	20045927	左护板	BAFFLE PLATE-LH						
004		001	20045928	右护板	BAFFLE PLATE-RH						
005		001	20049269	顶护板	BAFFLE PLATE-UH						
006		001	20045930	底护板	BAFFLE PLATE-DOWN						
007		002	15314839	散热器护罩支撑	BRACKET RADGUARD SUPPORT						
008		001	09373552	堵盖	PLUT-BOTTON						
009		002	00179883	螺栓	BOLT						
010		004	00179887	螺栓	BOLT						
011		004	00274209	螺母	NUT						
012		006	09267949	淬火垫圈	HARDENED WASHER						
013		004	09270000	淬火垫圈	HARDENED WASHER						
014		028	00179838	螺栓	BOLT						
015		004	00179841	螺栓	BOLT						
016		032	09060202	淬火垫圈	HARDENED WASHER						

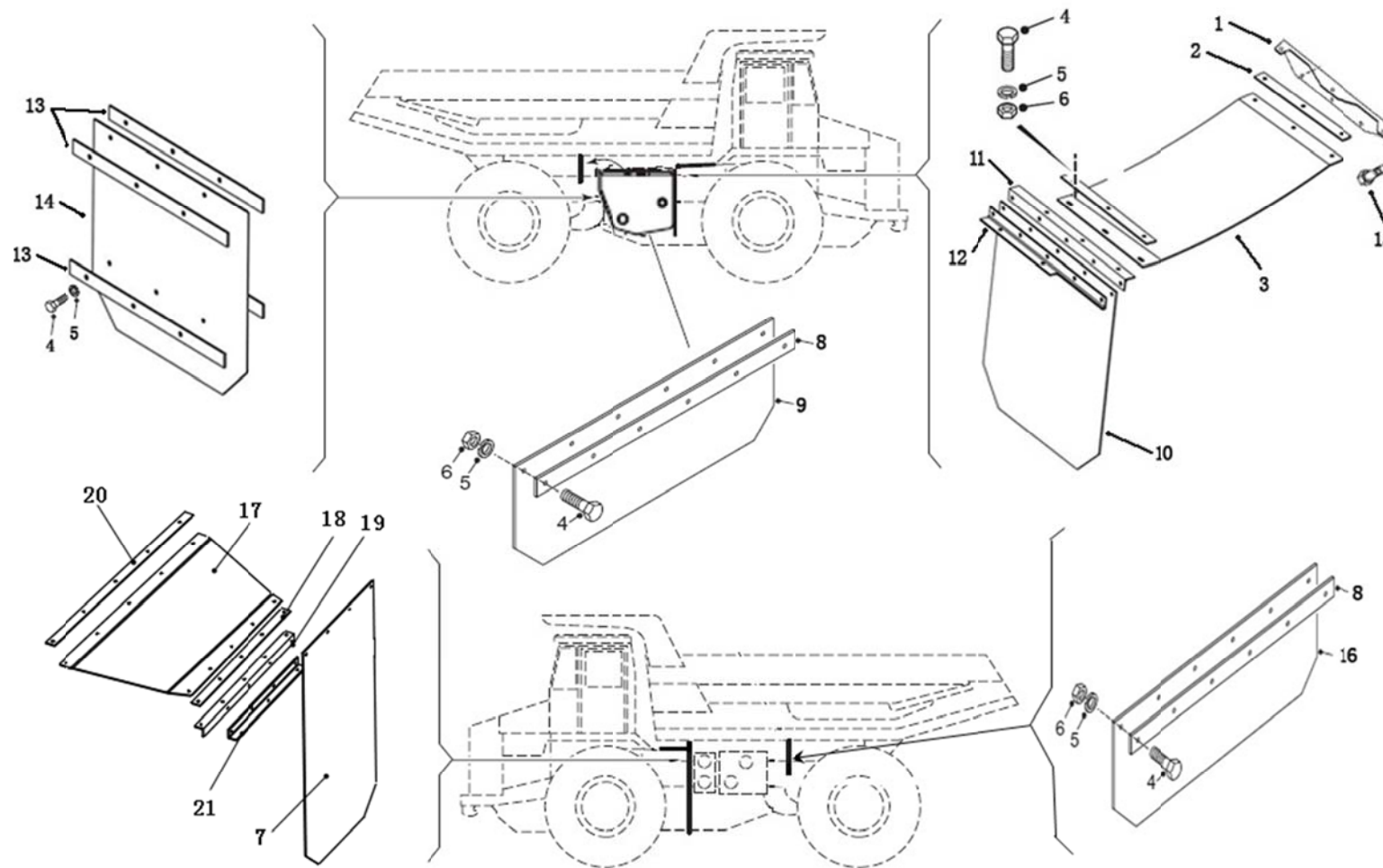

100-0140 挡泥板安装 MUDGUARDS

A 20160614 NHG049

自系列号 From Serial No.

PM00000171

注 NC	序号 REF	数量 QTY	件号 PART NO.	中文名称 ZH. DESC.	英文名称 EN. DESC.	注 NC	序号 REF	数量 QTY	件号 PART NO.	中文名称 ZH. DESC.	英文名称 EN. DESC.
	001 001		15322845	支架	BRACKET						
	002 002		15313014	压板	CLAMP PLATE						
	003 001		20026833	挡泥板	MUDFLAP						
	004 045		00179885	螺栓	BOLT						
	005 048		00103329	弹簧垫圈	SPRING WASHER						
	006 042		00122637	螺母	NUT						
	007 001		20024419	挡泥板	MUDFLAP						
	008 003		15044309	压板	CLAMP PLATE						
	009 001		20026838	挡泥板	MUDFLAP						
	010 001		20023836	挡泥板	MUDFLAP						
	011 001		20031634	弯板	BEND PLATE						
	012 001		20026837	角钢	ANGLE SUPPORT						
	013 004		20026840	压板	CLAMP PLATE						
	014 002		20026839	挡泥板	MUDFLAP						
	015 003		00179881	螺栓	BOLT						
	016 001		20024420	挡泥板	MUDFLAP						
	017 001		20056702	挡泥板	MUDFLAP						
	018 001		20020789	压板	CLAMP PLATE						
	019 001		20020788	角钢	ANGLE SUPPORT						
	020 001		20020790	压板	CLAMP PLATE						
	021 001		15249123	角钢	ANGLE SUPPORT						

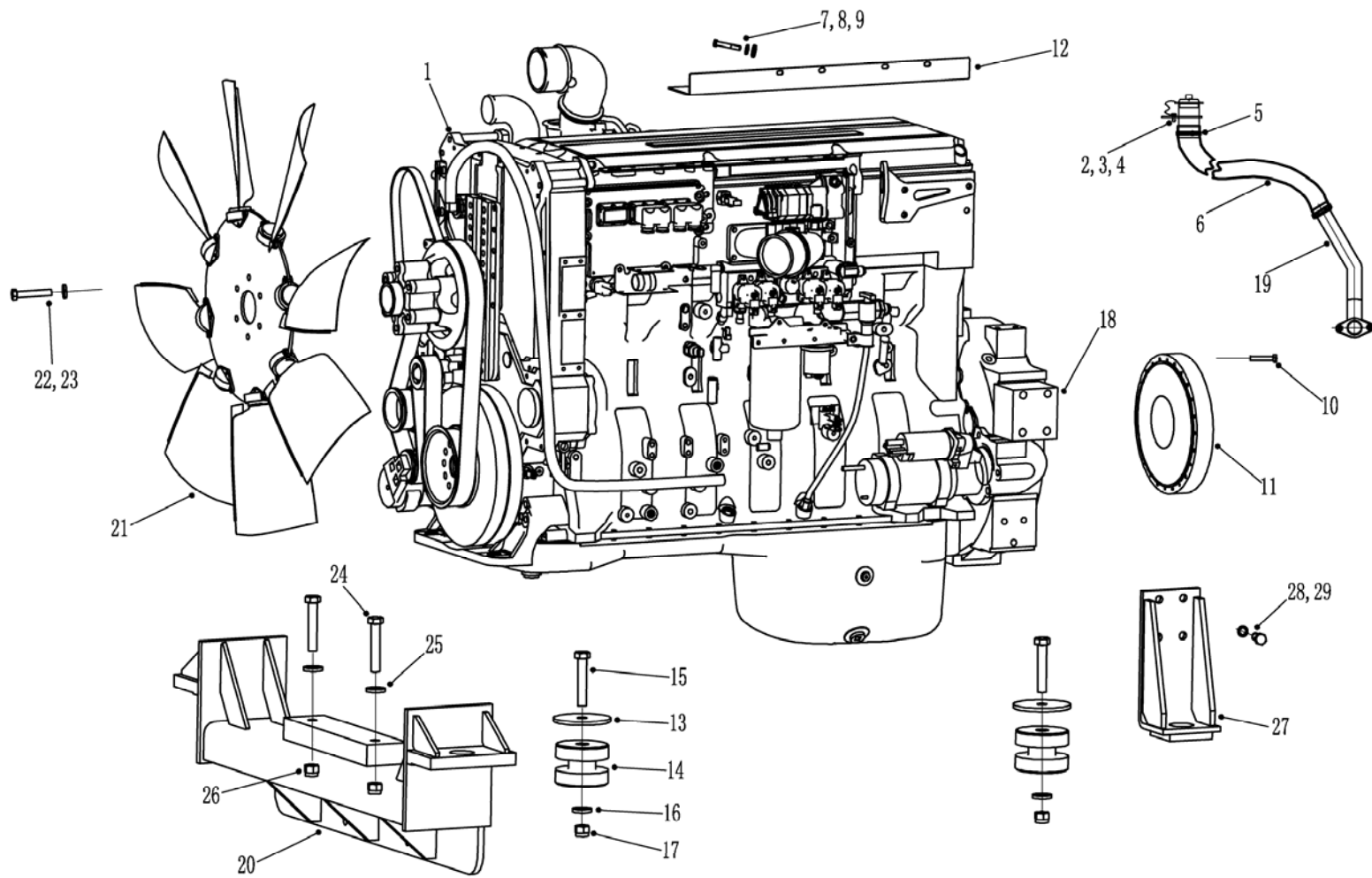

110-0030 发动机及安装 ENGINE MOUNTING..

A 20140731 NHE199

自系列号 From Serial No.

PM00000453

注 NC	序号 REF	数量 QTY	件号 PART NO.	中文名称 ZH. DESC.	英文名称 EN. DESC.	注 NC	序号 REF	数量 QTY	件号 PART NO.	中文名称 ZH. DESC.	英文名称 EN. DESC.
	001 001		20045808	发动机 QSX15	ENGINE QSX15		018 002		15046654	垫块	BLOCK
	001		15013316	· 启动继电器	· START RELAY		019 001		20015053	接管	PIPE
	001		3102145	· 发电机皮带	· ALTERNATOR BELT		020 001		20045151	前横梁	FRONT BRACKET
	001		3100188	· 风扇皮带	· FAN BELT		021 001		20037145	风扇	FAN
	001		2882673	· 机油滤清器	· OIL FILTER		022 006		09421419	螺栓	BOLT
	001		3104081	· 燃油滤	· FUEL FILTER		023 006		00103329	垫圈	WASHER
	001		3100310	· 水滤器	· WASHER FILT ER		024 002		00271623	螺栓	BOLT
	001		5284084	· 启动马达	· START MOTOR		025 002		09250715	垫圈	WASHER
	001		4000590	· 发电机	· ALTERNATOR		026 002		09355771	自锁螺母	NUT
	002 001		00179816	螺栓	BOLT		027 002		15046650	发动机后托架	REAR BRACKET
	003 001		00446362	垫圈	WASHER		028 008		15036824	螺栓	BOLT
	004 001		00102634	螺母	NUT		029 008		00103331	弹簧垫圈	LOCK WASHER
	005 002		02278702	管夹	CLAMP						
	006 001		20015138	胶管	HOSE						
	007 004		00179839	螺栓	BOLT						
	008 004		09060202	垫圈	WASHER						
	009 004		00108580	弹簧垫圈	LOCK WASHER						
	010 008		00186689	螺栓	BOLT						
	011 001		20020410	减震器	DAMPER						
	012 001		20046967	隔热板	THERMAL SHIELD						
	013 004		15235607	垫圈	WASHER						
	014 004		15043038	减震垫	SHOCK PAD						
	015 004		15251433	螺栓	BOLT						
	016 004		09270005	垫圈	WASHER						
	017 004		00274098	自锁螺母	NUT						

110-0050 空气滤清器 AIR CLEANER

A 20140421 NHE091-3

自系列号 F ROM SERIAL NO.

PM00000454

P8510

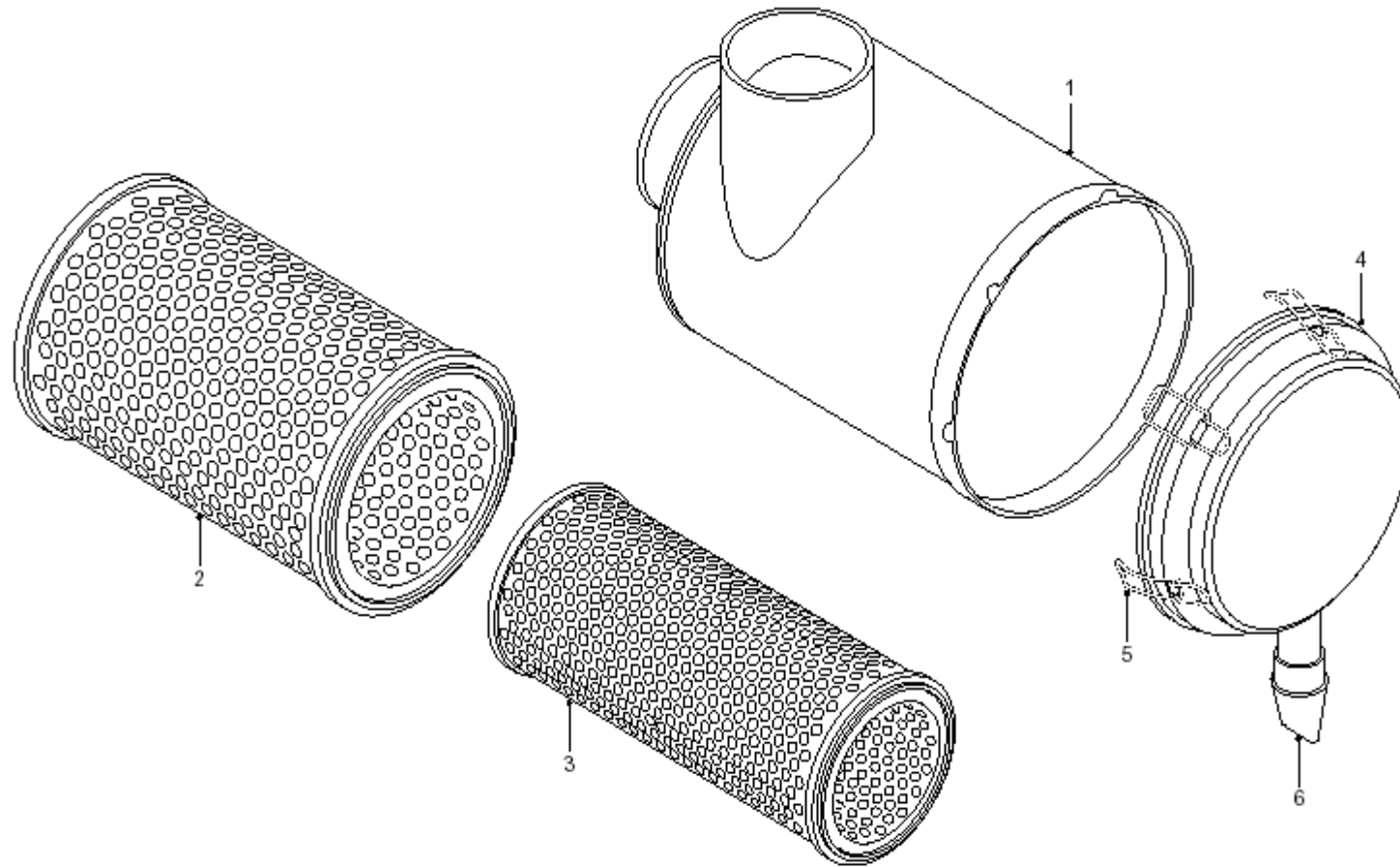

110-0050 空气滤清器 AIR CLEANER

A 20140421 NHE091-3

自系列号 F ROM SERIAL NO.

PM00000454

注	序号	数量	件号	中文名称	英文名称	注	序号	数量	件号	中文名称	英文名称
NC	REF	QTY	PART NO.	ZH. DESC.	EN. DESC.	NC	REF	QTY	PART NO.	ZH. DESC.	EN. DESC.
	001	002	20023933	空滤器	AIR CLEANER						
	002	002	15270188	· 粗滤芯	· FIRST FILTER						
	003	002	15270189	· 精滤芯	· FINE FILTER						
	004	002	15270190	· 盖总成	· CAP ASSY						
	005	012	15270191	· · 卡锁	· · LOCK						
	006	002	15270192	· 真空阀	· VACUUM VALVE						

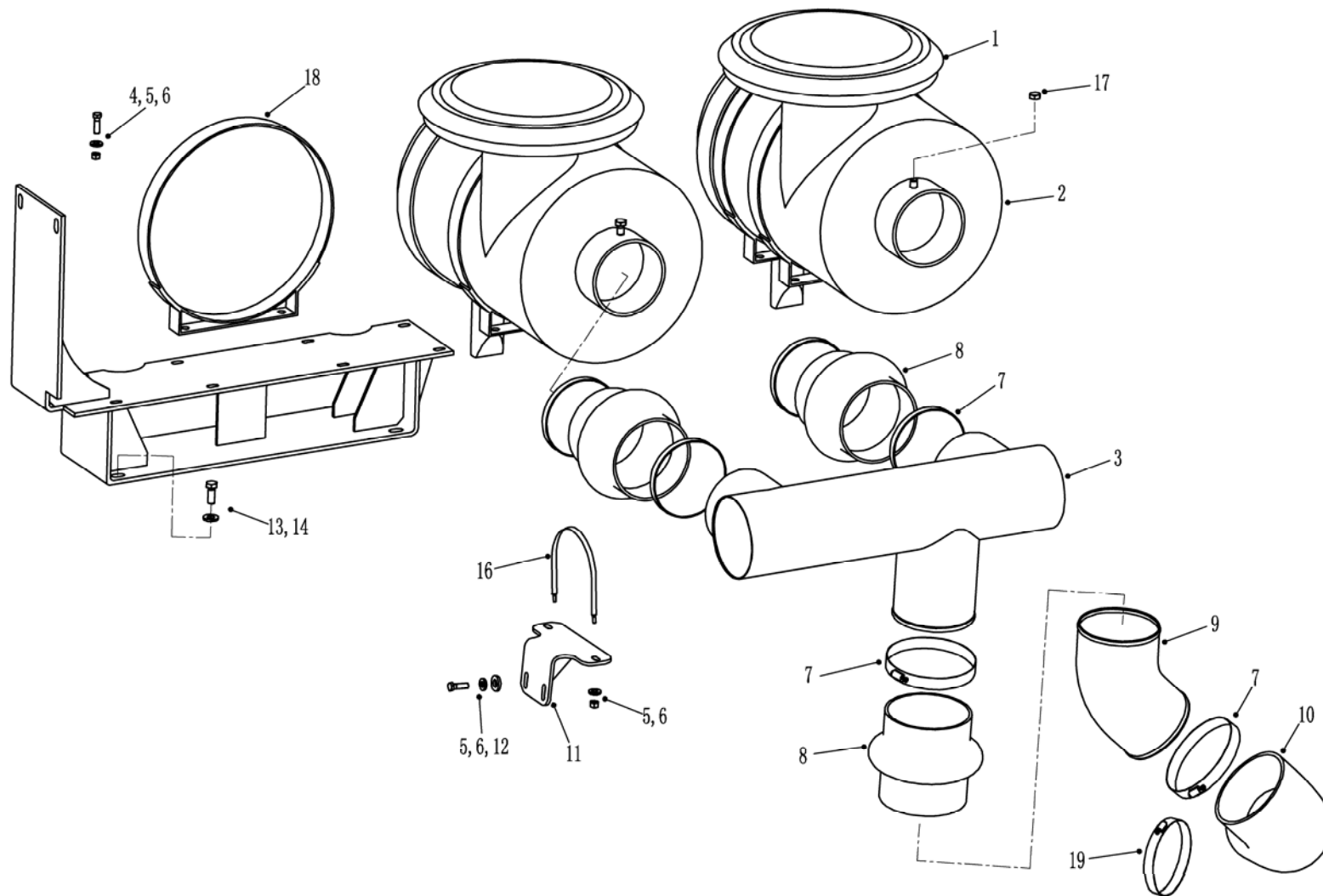

110-0060 空滤器及管路安装 AIR CLEANER PIPES AND HOSES

A 20140731 NHE199

自系列号 From Serial No.

PM00000455

注 NC	序号 REF	数量 QTY	件号 PART NO.	中文名称 ZH. DESC.	英文名称 EN. DESC.	注 NC	序号 REF	数量 QTY	件号 PART NO.	中文名称 ZH. DESC.	英文名称 EN. DESC.
	001 002		20023992	防雨帽	RAIN CAP						
	002 002		20023933	空滤总成	AIR CLEANER						
	003 001		20045814	进气管	AIR INLET PIPE						
	004 008		00179841	螺栓	BOLT						
	005 014		09060202	垫圈	WASHER						
	006 012		00274208	螺母	NUT						
	007 007		09229246	卡子	CLAMP						
	008 003		20045817	驼峰管	HOSE-HUMP						
	009 001		20045815	弯管	ELBOW PIPE						
	010 001		20045744	橡胶弯头	ELBOW-RUBBER						
	011 001		20045951	支架	BRACKET						
	012 002		00179843	螺栓	BOLT						
	013 004		00179883	螺栓	BOLT						
	014 004		09270000	垫圈	WASHER						
	015 001		20009517	支架	BRACKET						
	016 001		09190982	钢带	CLAMP						
	017 002		00105410	螺堵	PLUG						
	018 004		15254862	安装抱箍	CLAMP						
	019 001		09018587	卡子	CLAMP						

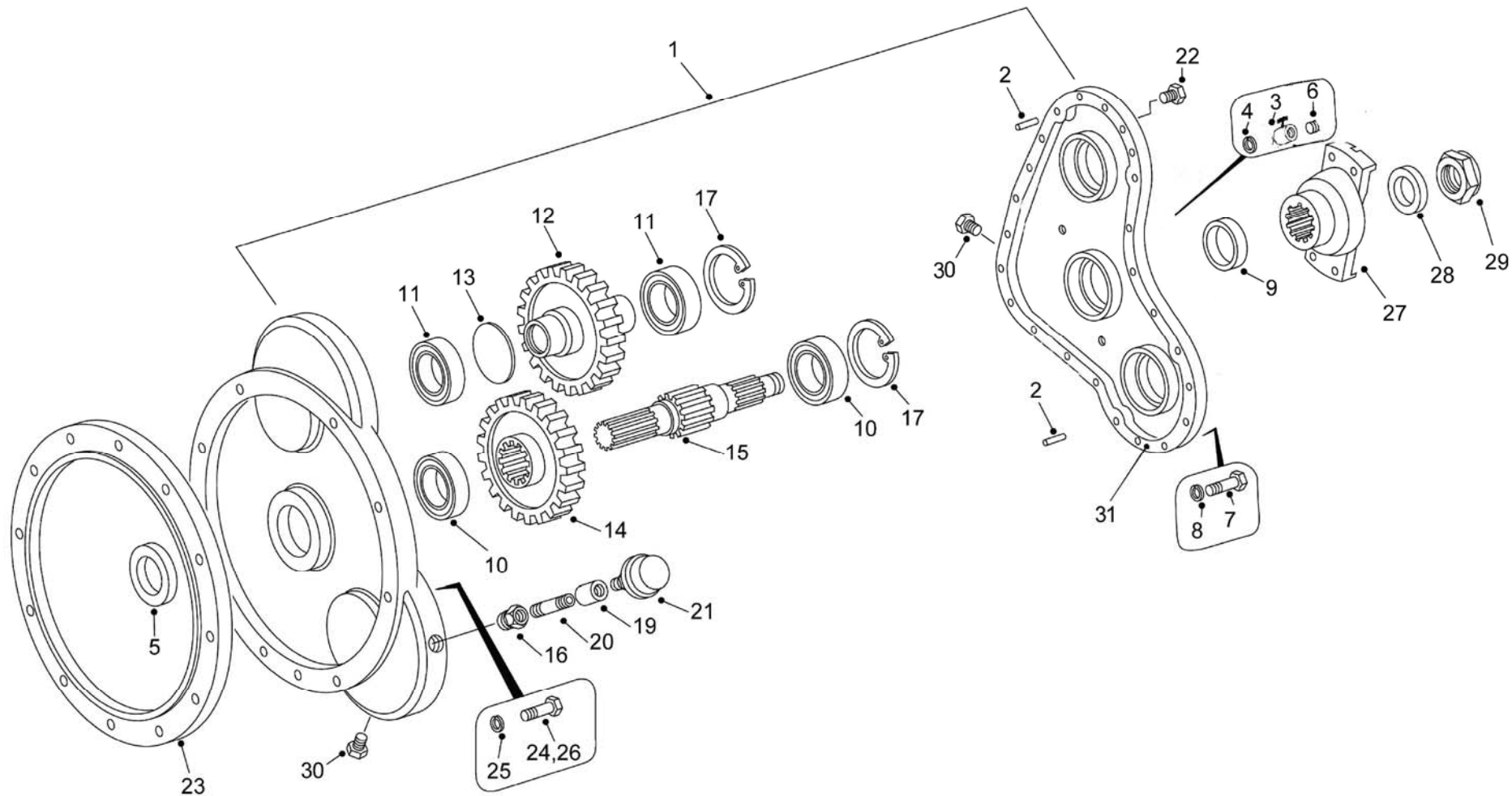

110-0130 发动机动力输出端 (PTO) POWER TAKEOFF.

A 20150608 NHF150

自系列号 FROM SERIAL NO.

PM000000970

注 NC	序号 REF	数量 QTY	件号 PART NO.	中文名称 ZH. DESC.	英文名称 EN. DESC.	注 NC	序号 REF	数量 QTY	件号 PART NO.	中文名称 ZH. DESC.	英文名称 EN. DESC.
	000 001		20049010	PTO 总成	PTO ASSY.	025		010	00103328	锁紧垫圈	LOCK WASHER
	001 001		20048653	· 壳体总成	· PTO COVER ASSY.	026		004	00190909	螺栓	BOLT
	002 002		00784079	·· 销钉	·· PIN	027		001	15300856	叉头	YOKE
	003 001		09078797	· 球阀	· VALVE	028		001	09071870	淬火垫圈	WAHSER
	004 001		00121207	· 接头	· NIPPLE-PIPE		029	001	09269703	锁紧螺母	LOCK NUT
	005 001		09004541	· 密封圈	· SEAL		030	002	09008525	磁性堵	MAGNETIC PLUG
	006 001		00444698	· 螺堵	· PLUG		031	ASR	15333986	乐泰胶	LOCTITE
	007 022		00179826	· 螺栓	· BOLT						
	008 022		00103320	· 锁紧垫圈	· LOCK WAHER						
	009 001		09004540	· 密封圈	· SEAL						
	010 002		00954528	· 轴承	· BEARING						
	011 002		00907696	· 轴承	· BEARING						
	012 001		09274893	· 被动齿轮	· GEAR-DRIVEN						
	013										
	014 001		09195847	· 主动齿轮	· GEAR-DRIVE						
	015 001		15252439	· 驱动轴	· SHAFT-DRIVE						
	016 001		00144218	· 轴套	· BUSHING						
	017 002		09414895	· 卡环	· RING-SNAP						
	018										
	019 001		00187396	· 接头	· COUPLING						
	020 001		15247042	· 呼吸器总成	· BREATHER ASSY						
	021 001		06750967	· 呼吸器盖	· CAP-BREATHER						
	022 001		15230178	· 视窗螺母	· WINDOW NUT						
	023 001		15046655	隔圈	SPACER						
	024 006		00179860	螺栓	BOLT						

120-0010 变速箱安装 TRANSMISSION MOUNTING

A 20140420 NHD335

自系列号 FROM SERIAL NO.

PM00000117

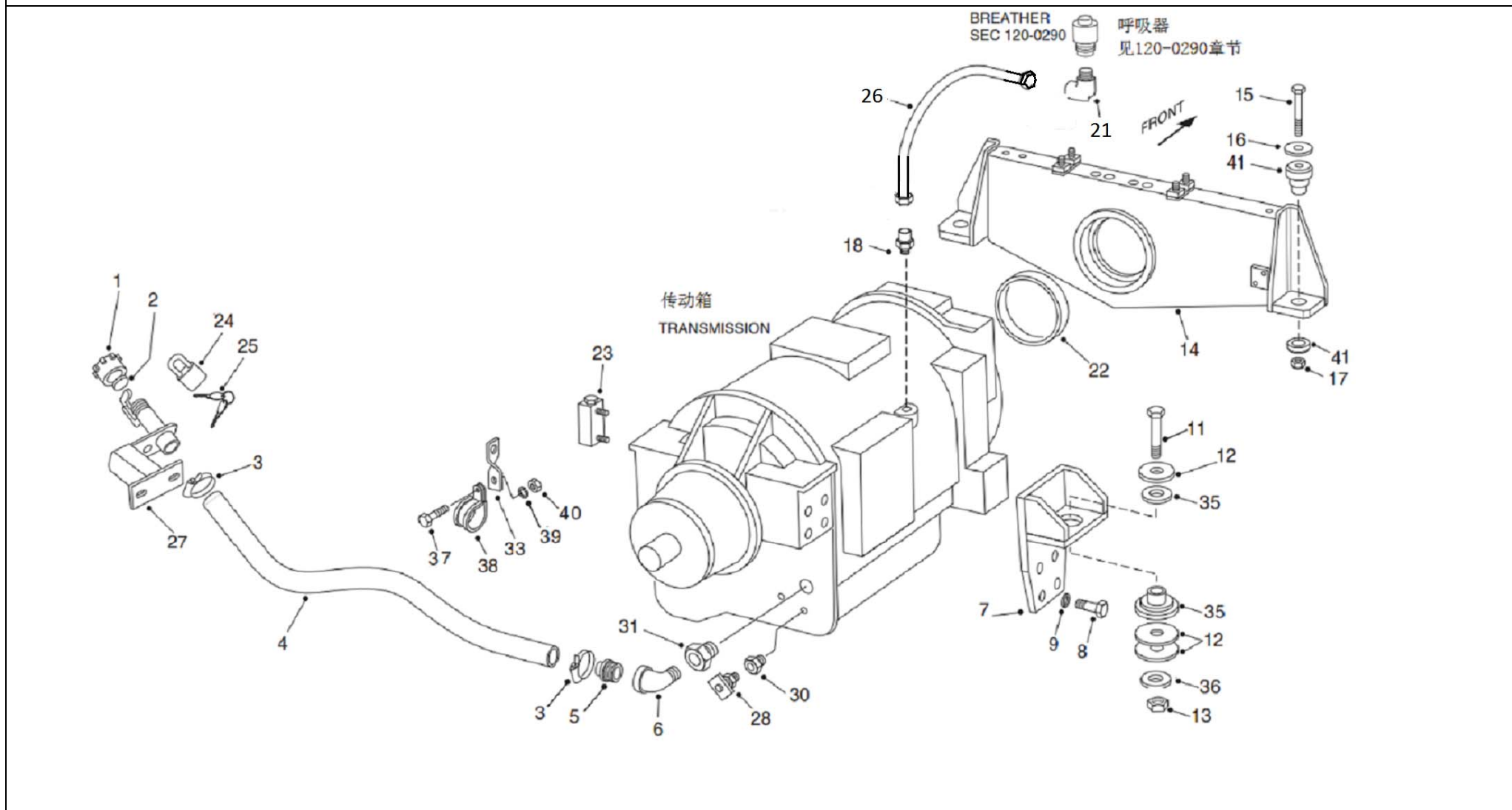

120-0010 变速箱安装 TRANSMISSION MOUNTING

A 20140420 NHD335

自系列号 FROM SERIAL NO.

PM00000117

注 NC	序号 REF	数量 QTY	件号 PART NO.	中文名称 ZH. DESC.	英文名称 EN. DESC.	注 NC	序号 REF	数量 QTY	件号 PART NO.	中文名称 ZH. DESC.	英文名称 EN. DESC.
001		001	09195340	盖	CAP-FILTER	026		001	20055468	软管总成	TUBE-ASSEMBLY
002		001	09189082	密封垫	GASKET	027		001	20019382	支架	BRACKET
003		002	02337379	夹子	CLAMP	028		001	00114981	放油堵	COCK DRAIN
004		001	09141843	管	HOSE-BULK	029					
005		002	09196539	过渡接头	TUBE-FILLER	030					
006		001	00111001	弯头	ELBOW	031	001	09196539	接头	ADAPTOR	
007		002	20019053	后托架	BRACKET-TRANS. MTG	032	001	15257213	接头	ADAPTOR	
008		008	00271564	螺栓	BOLT	033	001	09252467	扭曲支架	BRACKET	
009		008	00103331	弹垫	LOCKWASHER	034					
010						035	002	15311299	减震垫块	ISOLATION MOUNT	
011	002		20024794	螺栓	BOLT	036	002	09008198	减震垫片	WASHER-SNUBBING	
012	004		15235606	减震垫片	WASHER-SNUBBING	037	001	00179795	螺栓	BOLT	
013	002		00273852	螺栓	BOLT	038	001	09171664	夹子	CLIP	
014	001		15304355	耳轴总成	TRUNNION ASSY	039	001	00103319	弹簧垫圈	WASHER-SPRING	
015	002		15315644	螺栓	BOLT	040	001	00109084	螺母	NUT	
016	002		15235607	垫片	WASHER-SNUBBING	041	002	15311297	隔震块	ISOLATION MOUNT	
017	002		09419495	螺母	NUT						
018	001		00116436	接头	CONNECTOR						
019											
020											
021	001		00116453	弯头	ELBOW						
022	001		09066008	环	RING						
023	001		00186646	螺栓	BOLT						
024	001		09268885	锁	LOCK						
025	001		09268892	钥匙	KEY						

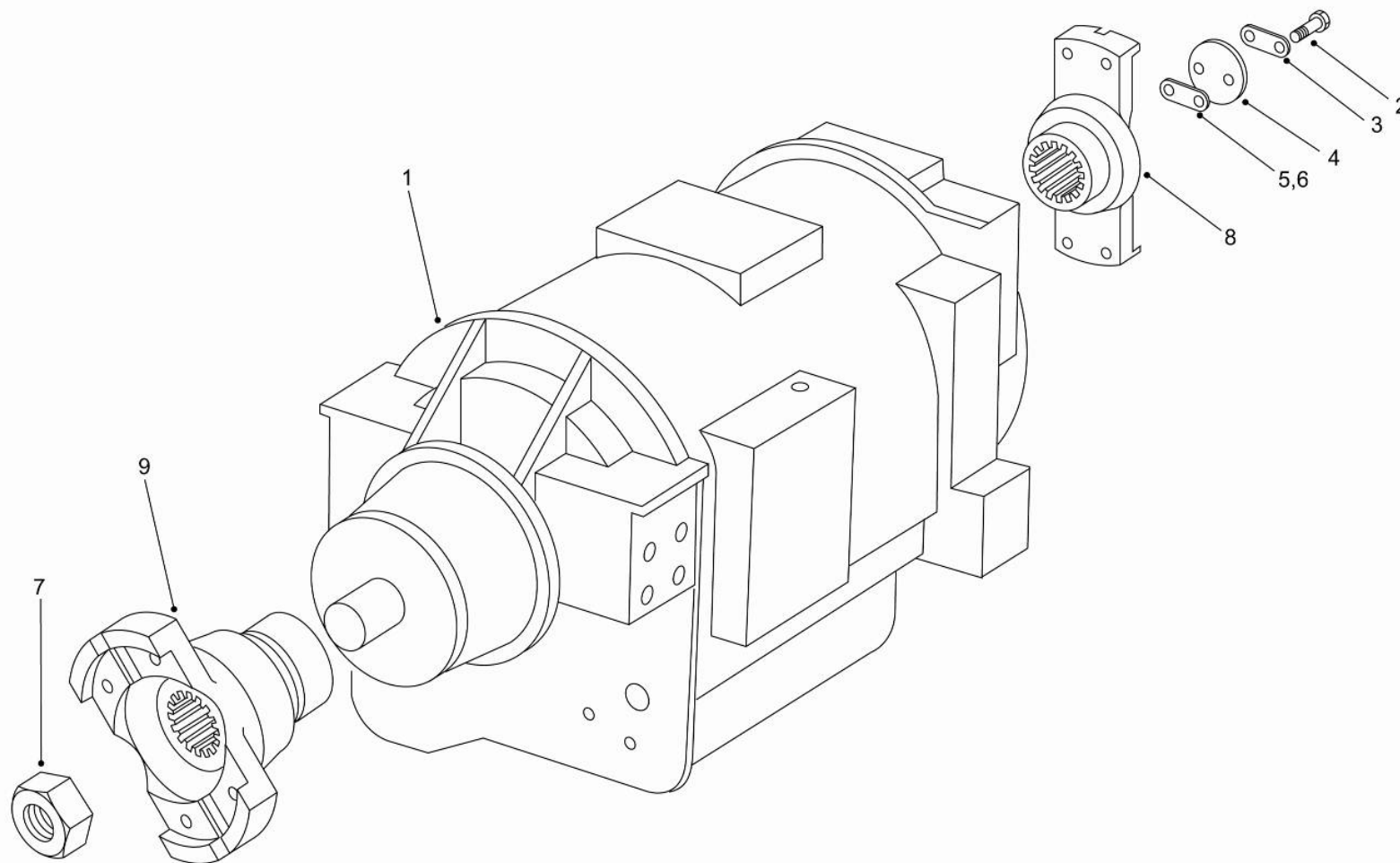

120-0020 变速箱分离 TRANSMISSION BREAKDOWN

A 20180718 NHJ082

自系列号 FROM SERIAL NO.

PM00000118

注 NC	序号 REF	数量 QTY	件号 PART NO.	中文名称 ZH. DESC.	英文名称 EN. DESC.	注 NC	序号 REF	数量 QTY	件号 PART NO.	中文名称 ZH. DESC.	英文名称 EN. DESC.
A	001	001	15429589	传动箱总成	TRANSMISSION ASSY						
	002	002	29510838	螺栓	BOLT						
	003	001	06755269	挡板	STRIP						
	004	002	06768711	护板	RETAINER						
	005	002	06722140	0.025 调隙片	SHIM-0.025						
	006	002	06722141	0.05 调隙片	SHIM-0.05						
	007	002	06772182	螺母	NUT						
	008	001	15300857	叉头	YOKE						
	009	001	15300858	叉头	YOKE						

注：
A. 部件见目录中所列章节。
密封垫和密封组件 29515701 用于传动箱大修。

NOTE:
A. FOR PARTS BREAKDOWN REFER TO SECTIONS LISTED ON MAIN INDEX.
29515701 SEAL AND GASKET KIT FOR COMPLETE TRANS REBUILD.

120-0050 主控制阀 CONTROL VALVE

A 20140420 110753

自系列号 FROM SERIAL NO.

PM0000119

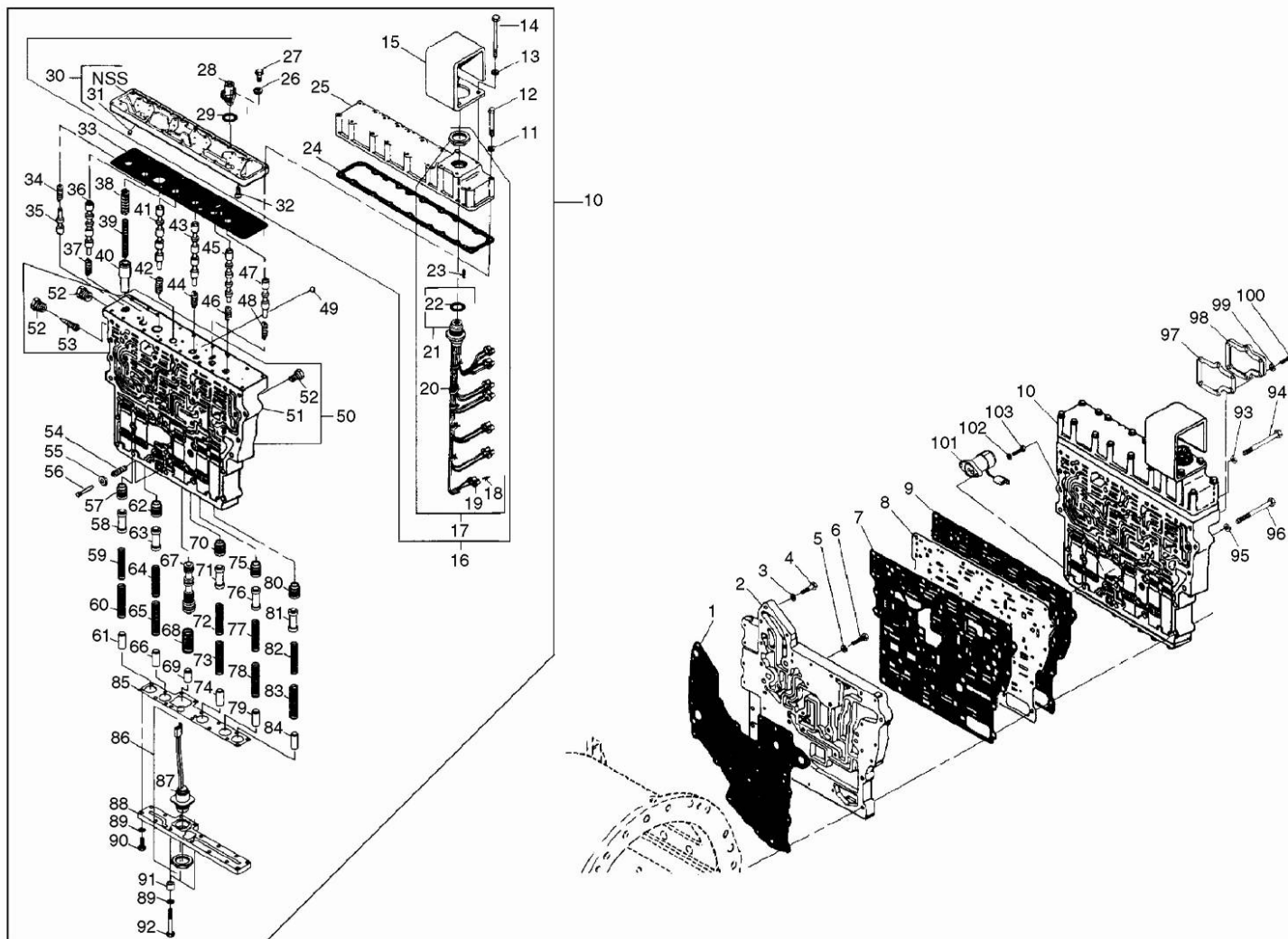

120-0050 主控制阀 CONTROL VELVE

A 20140420 110753

自系列号 FROM SERIAL NO.

PM00000119

注 序号 数量 件号 中文名称 英文名称	注 序号 数量 件号 中文名称 英文名称
NC REF QTY PART NO. ZH. DESC. EN. DESC.	NC REF QTY PART NO. ZH. DESC. EN. DESC.
001 001 06777974 垫片 GASKET	025 001 23045748 · · 护盖 · · COVER
002 001 29523167 板 PLATE	026 014 00103339 · · 垫圈 · · WASHER
003 003 06830003 垫圈 WASHER	027 014 00454813 · 螺栓 · · BOLT
004 003 23018739 螺栓 BOLT	028 007 23019734 · · 12V 螺线管 · · SOLENOIDI_12V
005 002 06830003 垫圈 WASHER	029 001 06880179 · · 螺线管板 · · PLATE_SOLENOID
006 002 09409030 螺栓 BOLT	030 001 23017435 · · · 板 · · · PLATE
007 001 29528652 垫片 GASKET	031 005 06883281 · · · 柱塞孔 · · · PLUG_ORIFICE
008 001 29528650 阀板 BOLT	032 002 29524652 · · 螺钉 · · SCREW
009 001 29528651 垫片 GASKET	033 001 06880178 · 垫片 · GASKET
010 001 29536512 螺钉 SCREW	034 001 06880795 · 弹簧 · SPRING
011 014 00103339 垫圈 WASHER	035 001 06835405 · 压力阀 · VALVE_PRESSREG
012 014 09427847 螺栓 BOLT	036 001 06880381 · 阀 · VALVE
013 004 00103339 · 垫圈 · WASHER	037 001 06832304 · 弹簧 · SPRING
014 004 09433579 · 螺栓 · BOLT	038 001 06833223 · 外弹簧 · SPRING_OUTER0
015 001 23045747 · 护罩 · GUARD	039 001 06830243 · 内弹簧 · SPRING_INNER
016 001 29536511 · 护盖/板 · COVER & PLATE	040 001 06779840 · 定压阀 · VALVE_PRIORITY
017 001 29536510 · · 线束总成 · · HARNESS ASSY	041 001 06880172 · 阀 · VALVE
018 014 12052410 · · · 接线端 · · · TREMINAL	042 001 06832304 · 弹簧 · SPRING
019 007 12059716 · · · 车箱接头 · · · CONNECTOR	043 001 06880172 · 阀 · VALVE
020 005 23041052 · · · 联接电缆 · · · CABLE_TIE	044 001 06832304 · 弹簧 · SPRING
021 001 23046476 · · · 插座接头 · · · CONNECTOR	045 001 06880174 · 阀 · VALVE
022 001 23042786 · · · · 密封圈 · · · · RING	046 001 06832304 · 弹簧 · SPRING
023 002 23046473 · · · 销子 · · · PIN	047 001 06779837 · 阀 · VALVE_REV RANGE
024 001 06779833 · · 垫片 · · GASKET	048 001 06832304 · 弹簧 · SPRING
	049 002 06880187 · 球形阀门 · BALL_CHECK

120-0050 主控制阀 CONTROL VELVE

A 20140420 110753

自系列号 FROM SERIAL NO.

PM00000119

注 NC	序号 REF	数量 QTY	件号 PART NO.	中文名称 ZH. DESC.	英文名称 EN. DESC.	注 NC	序号 REF	数量 QTY	件号 PART NO.	中文名称 ZH. DESC.	英文名称 EN. DESC.
050	001		29527534	· 车箱总成	· BODY ASSY	074	001		29521871	· 闭锁	· STOP
	051	001	29527535	· · 车箱	· · BODY	075	001		29513454	· 阀	· VALVE
	052	009	29525044	· · 柱塞总成	· · PLUG ASSY	076	001		29513456	· 柱塞阀	· PLUG_VALVE TRIM
	053	001	06835614	· · 显示屏	· · SCREEN	077	001		06885166	· 内弹簧	· SPRING_INNER
	054	001	06834536	· 弹簧	· SRPING	078	001		29513457	· 弹簧	· SPRING
	055	001	06756164	· 阀	· VALVE	079	001		29521871.	· 闭锁	· STOP
	056	001	06756146	· 销子	· PIN	080	001		29513454	· 阀	· VALVE
	057	001	29513453	· 阀	· VALVE	081	001		29513456	· 柱塞阀	· PLUG_VALVE TRIM
	058	001	29513456	· 柱塞阀	· PLUG_VALVE TRIM	082	001		06885166	· 内弹簧	· SPRING_INNER
	059	001	23013909	· 内弹簧	· SPRING_INNER	083	001		29513457	· 弹簧	· SPRING
	060	001	06885047	· 弹簧	· SPRING	084	001		29521871	· 闭锁	· STOP
	061	001	29521871	· 闭锁	· STOP	085	001		29530896	· 垫片	· GASKET
	062	001	29513453	· 阀	· VALVE	086	001		29513460	· 线束	· HARNESS
	063	001	29513456	· 柱塞阀	· PLUG_VALVE TRIM					· · CONNEDTOR	
	064	001	23013909	· 内弹簧	· SPRING_INNER	087	001		23046475	· · 插座接头	· · _RECEPTACLE
	065	001	06885047	· 弹簧	· SPRING	088	001		29527105	· 护盖	· COVER
	066	001	29521871	· 闭锁	· STOP	089	015		00103339	· 垫圈	· WASHER
	067	001	29513462	· 阀	· VALVE	090	012		00182647	· 螺栓	· BOLT
	068	001	06880186	· 弹簧	· SPRING	091	003		29527536	· 隔圈	· SPACER
	069	001	29513461	· 闭锁	· STOP	092	003		00454815	· 螺栓	· BOLT
	070	001	29513453	· 阀	· VALVE	093	003		09415545	垫圈	WASHER
	071	001	29513456	· 柱塞阀	· PLUG_VALVE TRIM	094	003		00454815	螺栓	BOLT
	072	001	06885166	· 内弹簧	· SPRING_INNER	095	031		00103455	防松垫圈	LOCKWASHER
	073	001	29513457	· 弹簧	· SPRING	096	031		00186284	螺栓	BOLT

120-0050 主控制阀 CONTROL VALVE

A 20140420 110753

自系列号 FROM SERIAL NO.

PM00000119

注 NC	序号 REF	数量 QTY	件号 PART NO.	中文名称 ZH. DESC.	英文名称 EN. DESC.	注 NC	序号 REF	数量 QTY	件号 PART NO.	中文名称 ZH. DESC.	英文名称 EN. DESC.
	097	001	29513464	垫片	GASKET						
	098	001	29513463	螺线管护盖	COVER_SOLENOID						
	099	006	00103339	垫圈	WASHER						
	100	006	00186647	螺栓	BOLT						
101	001		29506298	螺线管	SOLENOID						
102	002		00115547	防松垫圈	LOCKWASHER						
103	002		00138202	螺栓	BOLT						

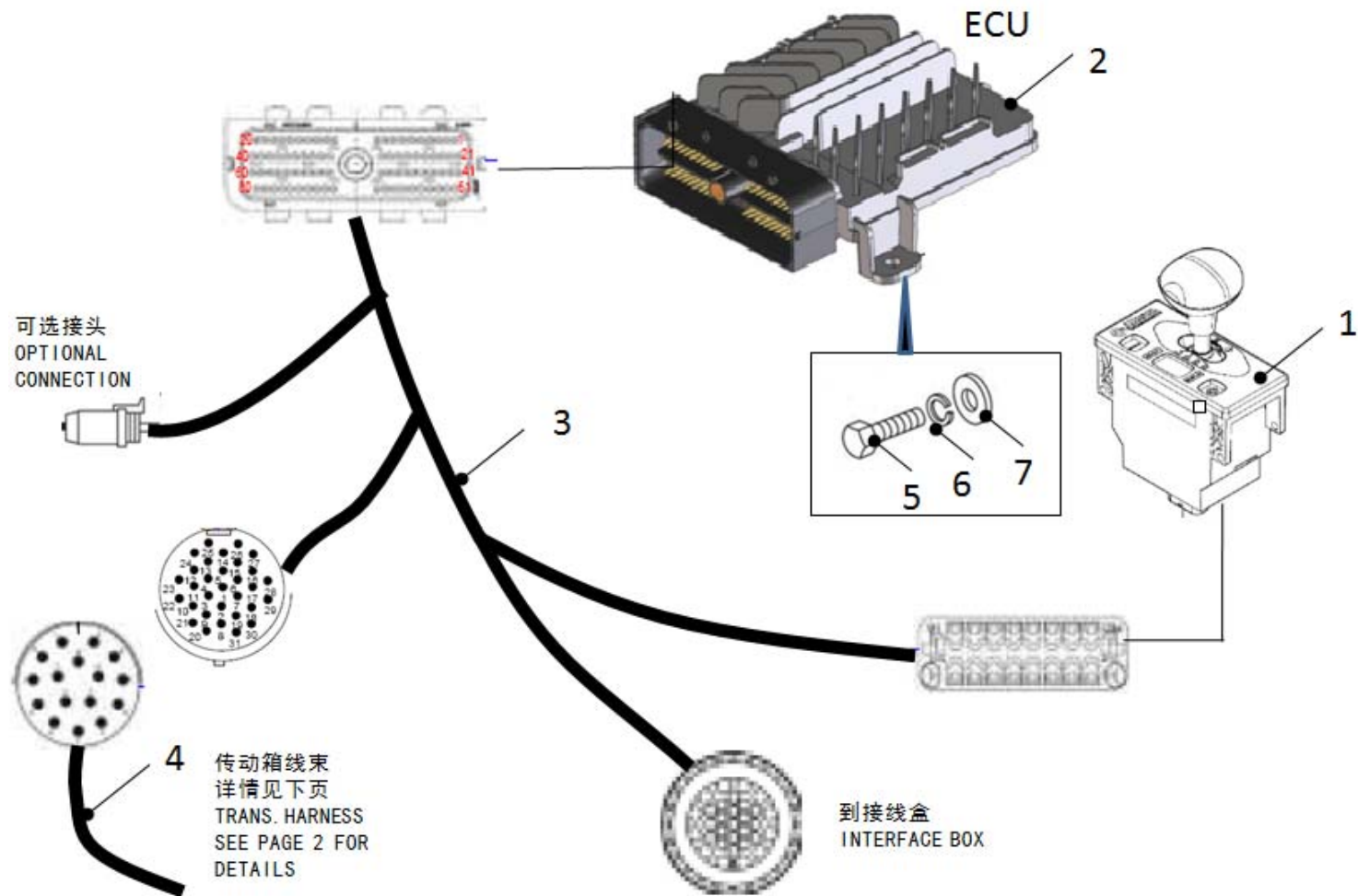

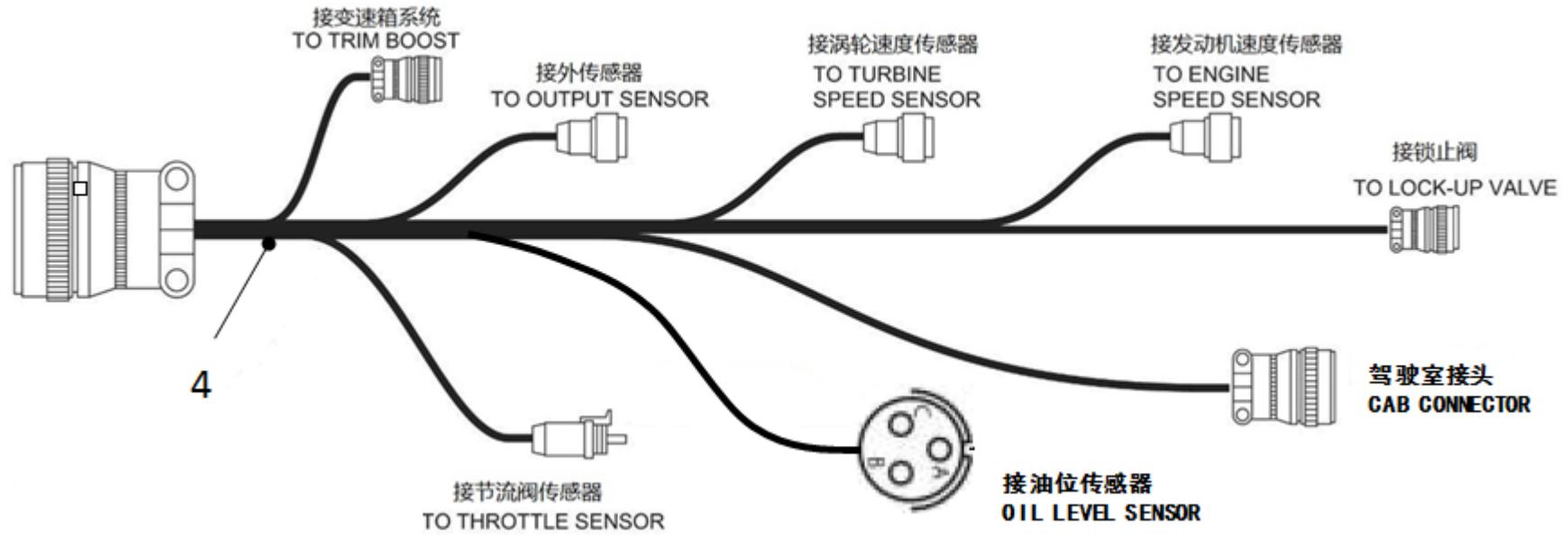

120-0070 换挡控制 SHIFT CONTROL

A 20180718 NHJ082

自系列号 FROM SERIAL NO.

PM00001387

注 NC	序号 REF	数量 QTY	件号 PART NO.	中文名称 ZH. DESC.	英文名称 EN. DESC.	注 NC	序号 REF	数量 QTY	件号 PART NO.	中文名称 ZH. DESC.	英文名称 EN. DESC.
	001	001	15384230	换挡选择器	SHIFT SELECTOR						
	002	001	15429553	传动箱电脑	TCM						
	003	001	15427085	线束	WIRING HARNESS						
	004	001	15427084	线束	WIRING HARNESS						
	005	003	00179797	螺栓	BOLT						
	006	003	00103339	平垫	WASHER						
	007	003	00103319	弹垫	SPRING WASHER						

120-0090 传动箱动力输出 POWER TAKEOFF - TRANS

A 20141022 NHE199

自系列号 FROM SERIAL NO.

PM00000098

MOT01097

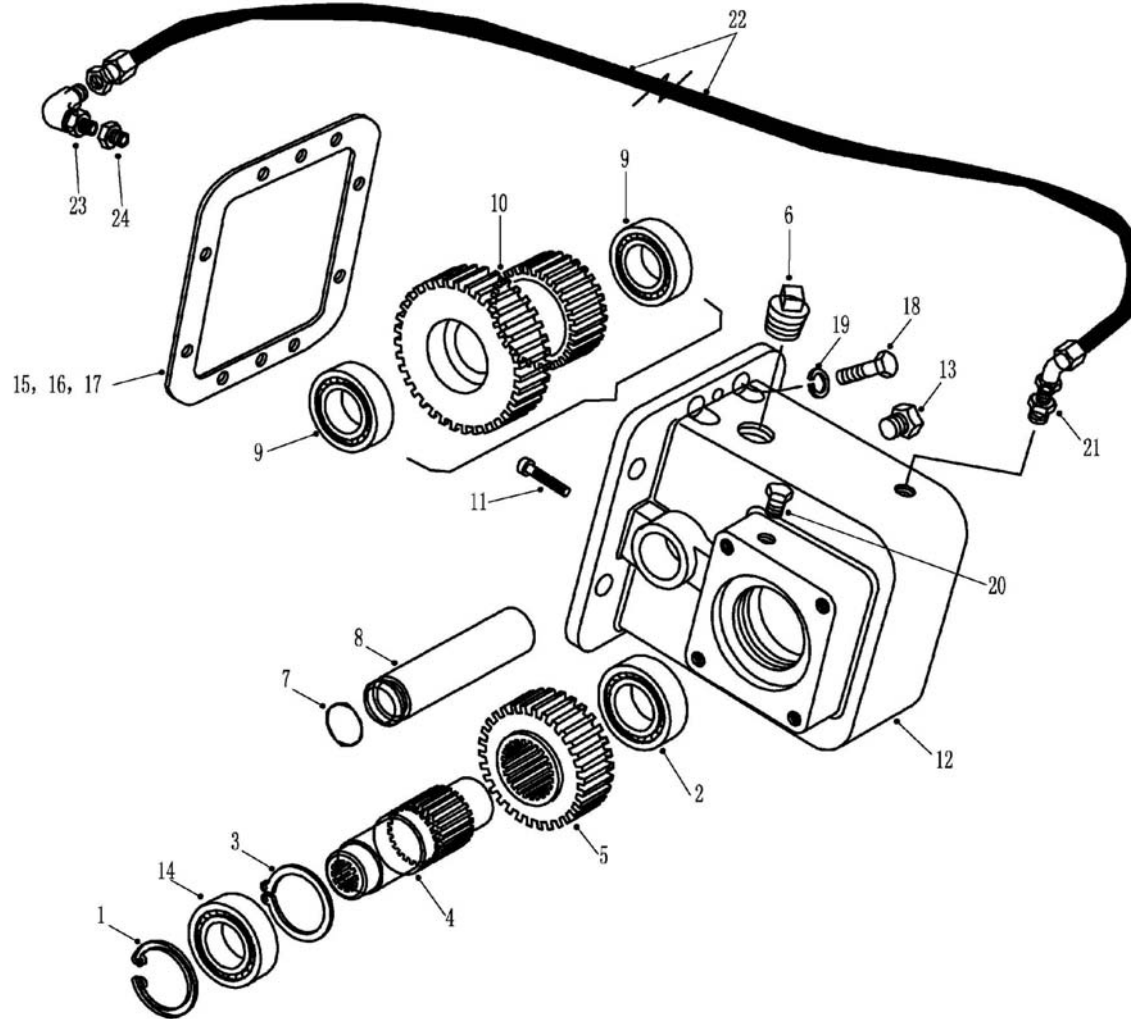

120-0090 传动箱动力输出 POWER TAKEOFF - TRANS

A 20141022 NHE199

自系列号 FROM SERIAL NO.

PM00000098

注 NC	序号 REF	数量 QTY	件号 PART NO.	中文名称 ZH. DESC.	英文名称 EN. DESC.	注 NC	序号 REF	数量 QTY	件号 PART NO.	中文名称 ZH. DESC.	英文名称 EN. DESC.
000	001	09182509		动力输出端总成	PTO ASSY						
001	001	09413386		· 环	· RING	024	001	15257193		接头	ADAPTOR
002	001	00907559		· 轴承	· BEARING						
003	001	09413409		· 环	· RING						
004	001	09182510		· 轴	· SHAFT						
005	001	09182507		· 齿轮	· GEAR						
006	001	00219305		· 管塞	· PLUG-PIPE						
007	001	09148275		· O形圈	· O RING						
008	002	09182511		· 轴	· SHAFT						
	009	001 0090	7451	· 轴承	· BEARING						
	010	001 0918	2508	· 齿轮	· GEAR						
01	1	001	15369221	· 螺钉	· SCREW						
012	001	09182350		· 壳体	· HOUSING						
013	001	00103879		· 螺塞	· PLUG						
014	ASR 0090	7561		· 轴承	· BEARING						
	015	ASR	09003659	调隙片 (0.008 英寸)	SHIM (0.008 IN)						
	016	ASR	09003530	调隙片 (0.020 英寸)	SHIM (0.020 IN)						
	017	008	09003658	调隙片 (0.003 英寸)	SHIM (0.003 IN)						
	018	008	00179862	螺栓	BOLT						
	019	002	00103328	锁紧垫圈	LOCKWASHER						
	020	001	00444613	螺塞	PLUG						
	021	001	15252873	接头	ADAPTOR						
	022	001	15253257	软管总成	HOSE ASSY						
	023	001	15252983	弯头	ELBOW						
						注					
						A				在螺钉螺纹中间位置涂乐泰 243。	
						NOTES:					
						A				ADD SINGLE DROP OF LOCTITE 243 TO MID-POINT OF THREADS ON SCREW (ITEM 11)	

120-0100 滤清器 FILTER

A 20180821 115230

自系列号 FROM SERIAL NO.

PM00001407

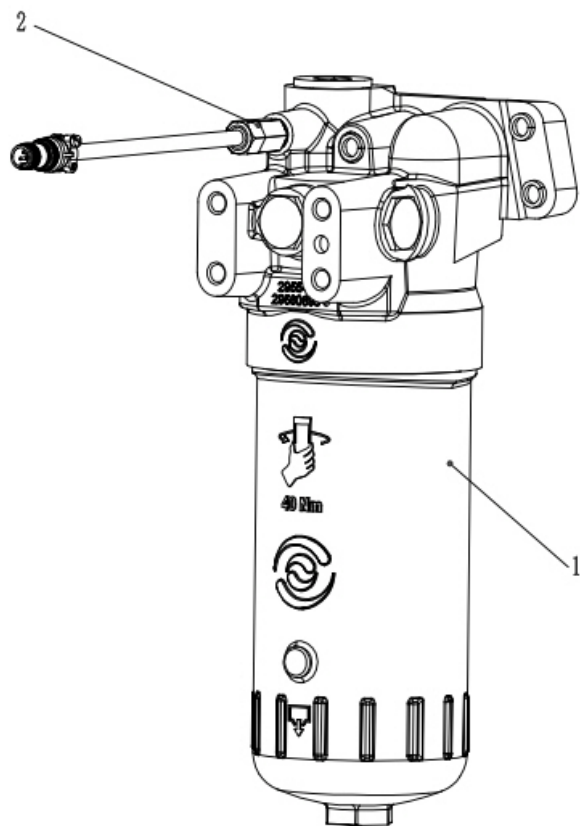

120-0100 滤清器 FILTER

A 20180821 115230

自系列号 FROM SERIAL NO.

PM00001407

注 NC	序号 REF	数量 QTY	件号 PART NO.	中文名称 ZH. DESC.	英文名称 EN. DESC.	注 NC	序号 REF	数量 QTY	件号 PART NO.	中文名称 ZH. DESC.	英文名称 EN. DESC.
	001	001	29554434	滤清器总成	FILTER ASSY						
		001	29560408	• 滤芯保养包	• ELEMENT REP. KIT						
	002	001	29554513	• 压力开关	• PRESSURE SWITCH						

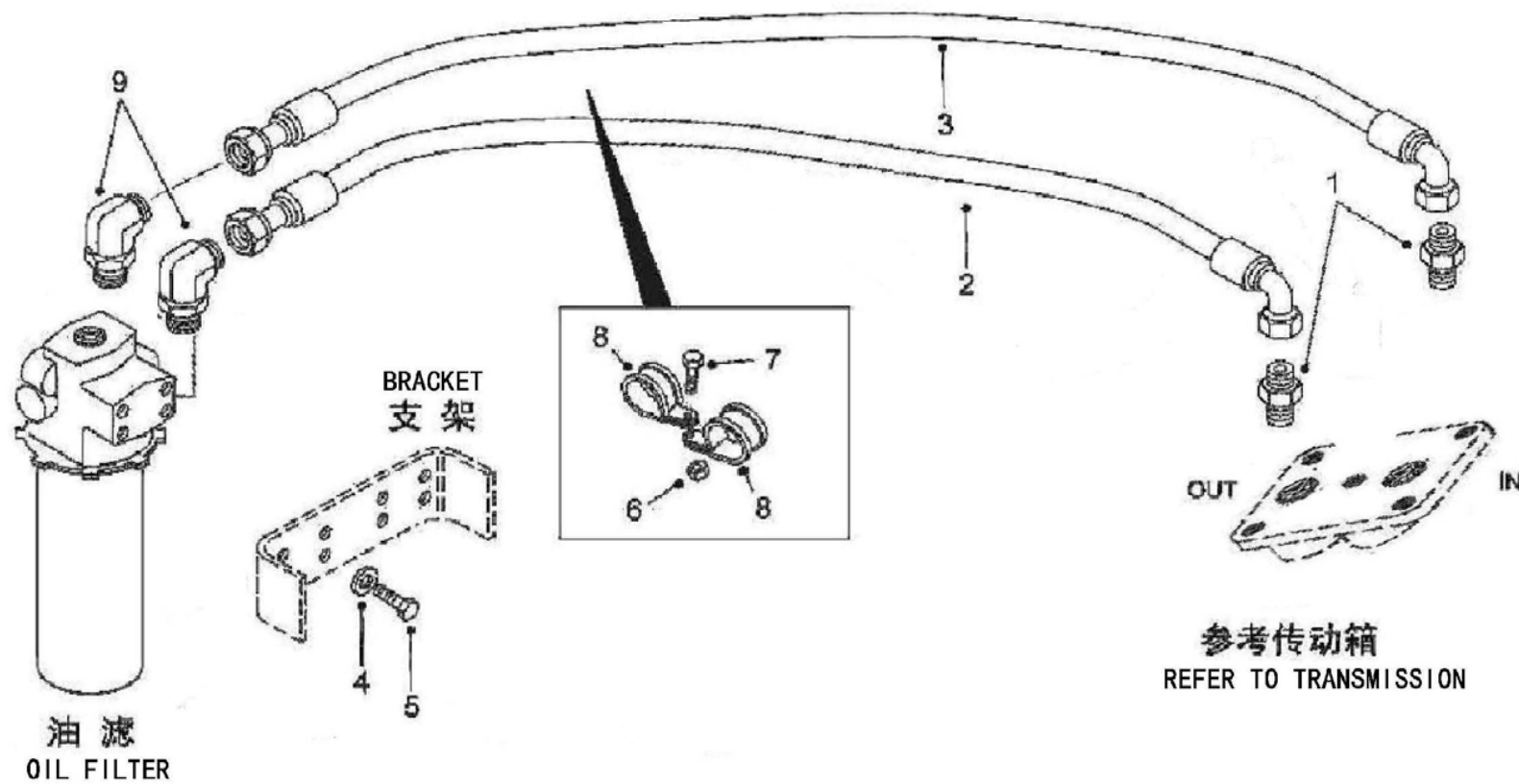

120-0110 变速箱油路 TRANSMISSION OIL CIRCUIT

D 20160508 NHG017

自系列号 FROM SERIAL NO.

PM00000122

注 NC	序号 REF	数量 QTY	件号 PART NO.	中文名称 ZH. DESC.	英文名称 EN. DESC.	注 NC	序号 REF	数量 QTY	件号 PART NO.	中文名称 ZH. DESC.	英文名称 EN. DESC.
	001 002		15253217	接头	ADAPTOR						
	002 001		15258034	管总成	HOSE ASSY						
	003 001		15258035	管总成	HOSE ASSY						
	004 004		00103329	弹簧垫圈	SPRING WASHER						
	005 004		00179885	螺栓	BOLT						
	006 001		00102635	螺母	NUT						
	007 001		00179839	螺栓	BOLT						
	008 002		09131881	夹子	CLAMP						
	009 002		15258036	弯接头	ELBOW COUPLING						

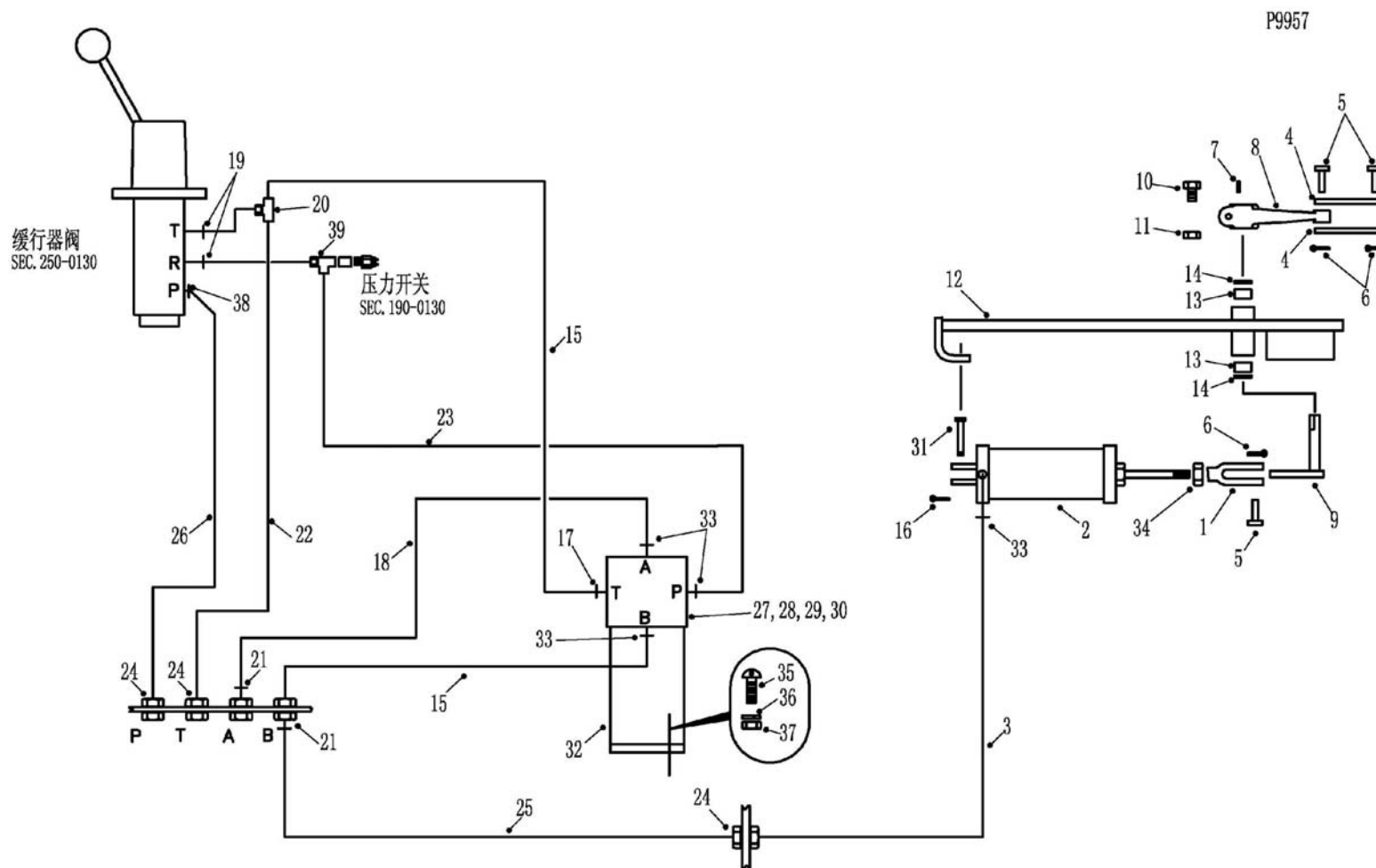

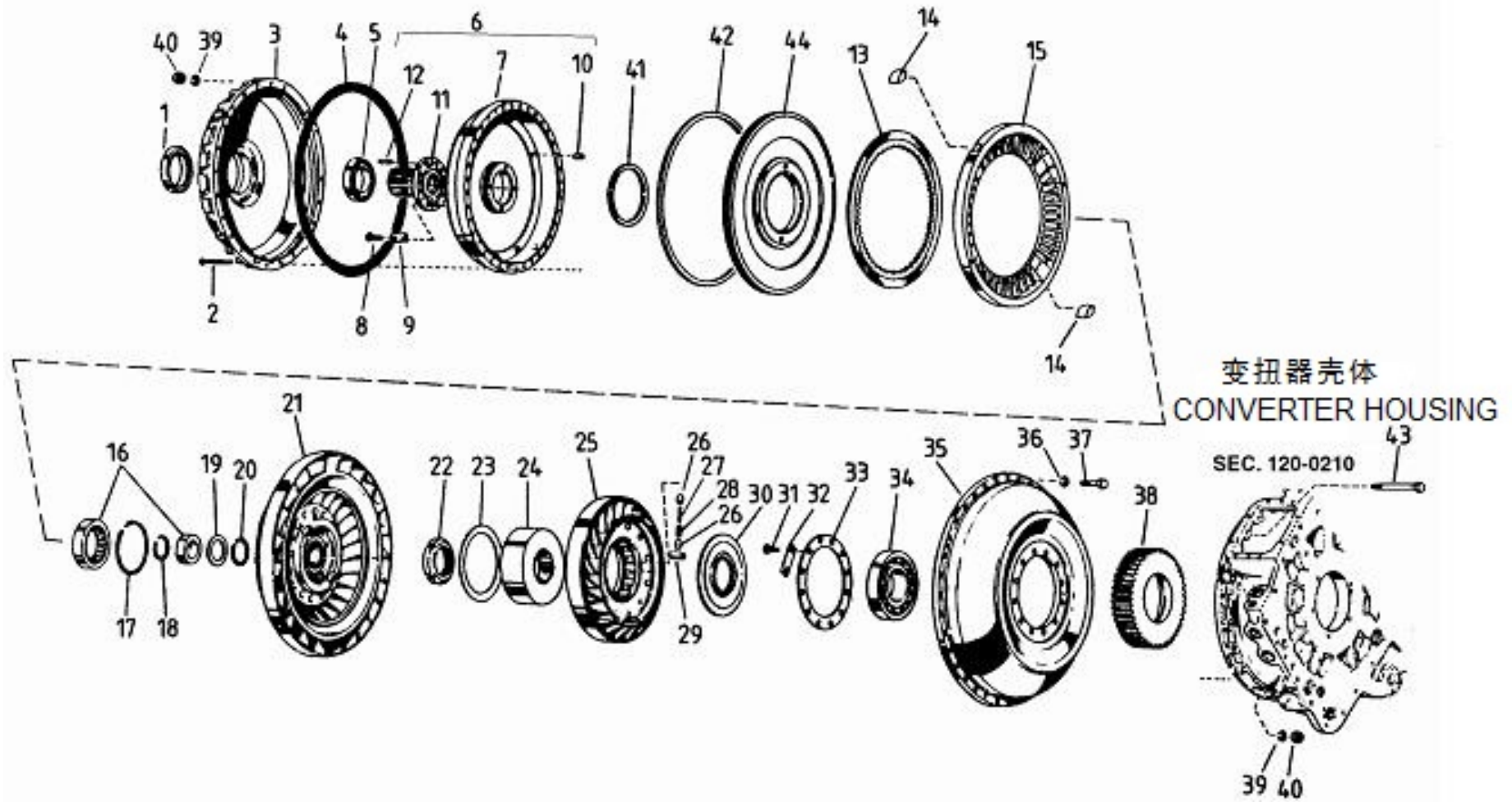

120-0200 变速箱液力变扭器 TORQUE CONVERTER

A 20140420 NHD292

自系列号 FROM SERIAL NO.

PM00000124

注 NC	序号 REF	数量 QTY	件号 PART NO.	中文名称 ZH. DESC.	英文名称 EN. DESC.	注 NC	序号 REF	数量 QTY	件号 PART NO.	中文名称 ZH. DESC.	英文名称 EN. DESC.
	001	001	06773186	密封圈	SEAL RING	023		001	29537235	垫圈	WASHER
	002	018	00181415	螺栓	BOLT	024		001	29544521	滚柱轴承圈	ROLLER BEARING RING
	003	001	06768689	盖	COVER	025		001	23045335	导轮	GUIDING WHEEL
	004	001	05181902	密封垫	SEAL GASKET	026		024	06773088	杯筒	CUP TUBE
	005	001	23041458	轴承	BEARING	027		012	06770302	滚柱	ROLLER
A	006	001	29519116	外壳总成	HOUSING ASSY	028		012	06769276	弹簧	SPRING
	007	001	23045944	· 盖	· COVER	029		012	06770574	滚柱	ROLLER
	008	008	00181454	· 螺栓	· BOLT	030		001	29544520	压板	PRESS PLATE
	009	004	06768688	· 压条	· BEAD	031		012	00181374	螺栓	BOLT
	010	004	23018502	· 销子	· PIN	032		006	06770578	压条	BEAD
	01	1	29515103	· 轮轴	· CONNECTING GEAR	033		001	06770585	固定圈	FIXED RING
	012	004	00455366	· 销钉	· DOWEL	034		001	29544519	轴承	BEARING
	013	001	29549470	摩擦片	FRICION DISK	035		001	29536872	泵总成	PUMP ASSY
	014	002	06772552	键	KEY PLATE	036		036	06830003	垫圈	WASHER
	015	001	23016058	压板	PRESS PLATE	037		036	09420572	螺栓	BOLT
	016	001	23041452	轴承	BEARING	038		001	29544548	ACC 输入主动齿轮	ACC INPUT DRIVE GEAR
	017	001	06774184	卡簧	SNAP RING	039		018	00103322	防松垫圈	LOCKWASHER
	018	001	06838403	卡簧	SNAP RING	040		018	00271505	螺母	NUT
	019	001	29544559	垫	GASKET	041		001	06752849	密封圈	SEAL RING
	020	001	29544524	卡簧	SNAP RING	042		001	06752848	密封圈	SEAL RING
	021	001	29544567	涡轮	TURBINE	043		003	00186331	螺栓	BOLT
	022	001	29544538	螺母	NUT						

120-0200 变速箱液力变扭器 TORQUE CONVERTER

A 20140420 NHD292

自系列号 FROM SERIAL NO.

PM00000124

注	序号	数量	件号	中文名称	英文名称	注	序号	数量	件号	中文名称	英文名称
NC	REF	QTY	PART NO.	ZH. DESC.	EN. DESC.	NC	REF	QTY	PART NO.	ZH. DESC.	EN. DESC.
B 044		001	29537277	活塞	PISTON						

注：
返修轴承座总成时，使用 06774587 轴套。
返修活塞时，使用 06832547 衬套。

NOTE：
A. WHEN REPAIR COVER ASSEMBLY, USE 06774587 BEARING.
B. WHEN REPAIR PISTON, USE 06832547 BUSHING.

120-0210 变扭器外壳 CONVERTER HOUSING

A 20140420 NHD292

自系列号 FROM SERIAL NO.

PM00000125

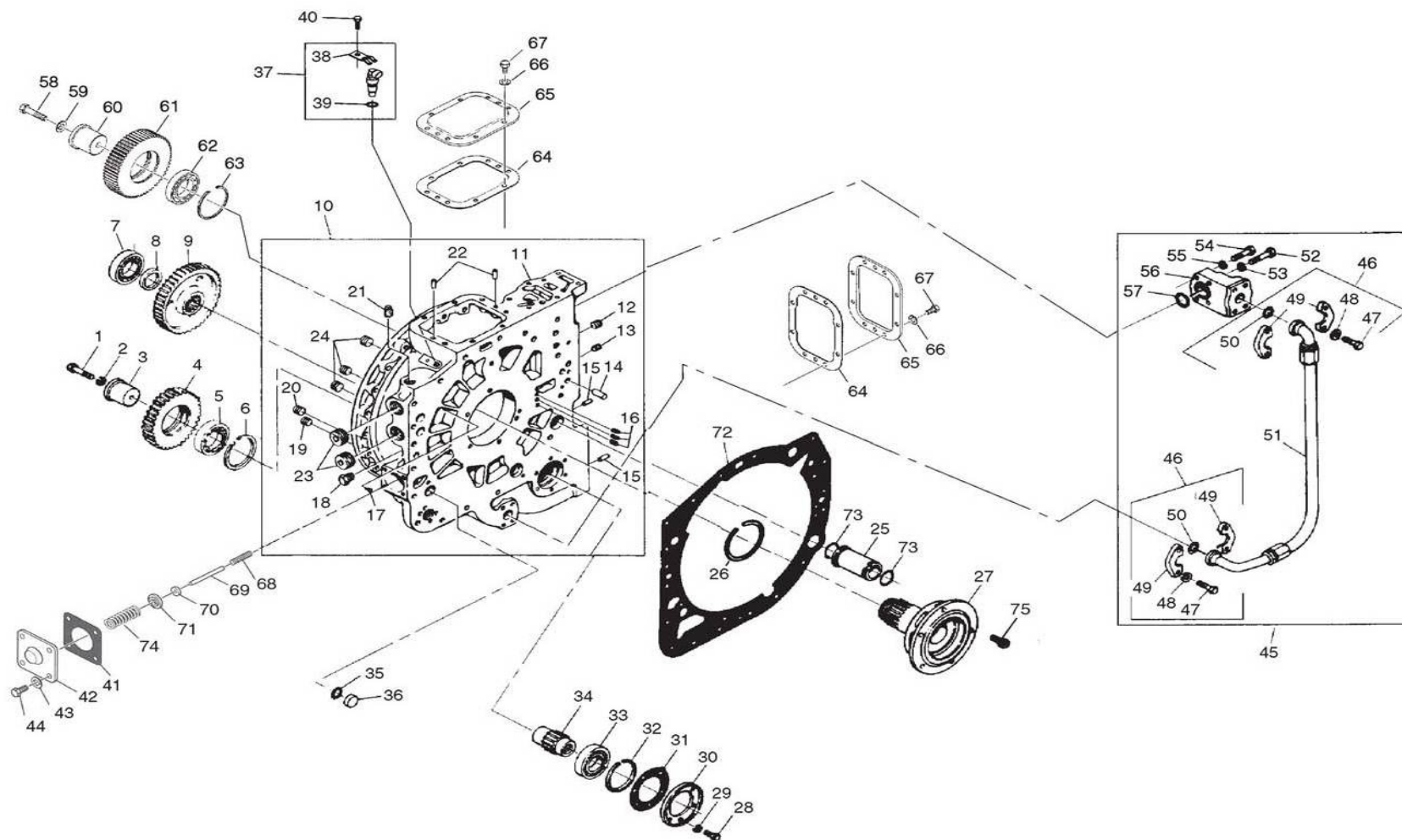

120-0210 变扭器外壳 CONVERTER HOUSING

A 20140420 NHD292

自系列号 FROM SERIAL NO.

PM00000125

注 NC	序号 REF	数量 QTY	件号 PART NO.	中文名称 ZH. DESC.	英文名称 EN. DESC.	注 NC	序号 REF	数量 QTY	件号 PART NO.	中文名称 ZH. DESC.	英文名称 EN. DESC.
	001 001		00179891	螺栓	BOLT		023 002		29525051	· 螺塞总成	· PLUG ASSY
	002 001		00103323	防松垫圈	LOCKWASHER		024 003		00444678	· 螺塞	· PLUG
	003 001		06774736	油泵驱动轴	PUMP DRIVELINE		025 001		06768770	通油管	TUBE
	004 001		06774735	油泵惰轮	PUMP IDLER	026	001		29547615	密封圈	SEAL RING
	005 001		29539004	轴承	BEARING	027	001		29544502	导轮固定轴套	SLEEVE
	006 001		08892840	卡簧	SNAP RING	028	006		00179838	螺栓	BOLT
	007 001		23047992	轴承	BEARING	029	006		00103321	防松垫圈	LOCKWASHER
	008 001		06756338	垫圈	GASKET	030	001		06758337	盖	COVER
	009 001		06755986	油泵主动轮	PUMP DRIVELINE	031	001		06882702	密封垫	SEAL GASKET
	010 001		29537274	外壳总成	HOUSING ASSY	032	001		06753487	卡簧	SNAP RING
	011 001		29537272	变扭器外壳	.CONVERTER HOUSING	033	001		23047992	轴承	BEARING
	012 001		23012038	· 螺塞	· PLUG	034	001		06769509	油泵驱动毂	PUMP GEARING HUB
	013 001		00444654	· 螺塞	· PLUG	035	001		06836923	密封垫	SEAL RING
	014 002		00107393	· 销子	· PIN	036	001		06837821	螺塞	PLUG
	015 002		00141264	· 销钉	· DOWEL	037	001		29543432	速度传感器总成	SPEED SENSOR ASSY
	016 003		00444687	· 螺塞	· PLUG	038	001		29503843	· 固定器	· THRUST PLATE
	017 001		00145067	· 螺钉	· DOWEL	039	001		29503383	· O形圈	· O-RING
	018 001		29525046	· 螺塞总成	· PLUG ASSY	040	001		29542098	螺栓	BOLT
	019 001		29527480	· 螺塞总成	· PLUG ASSY	041	001		29503803	垫片	SEAL GASKET
	020 001		29525050	· 螺塞总成	· PLUG ASSY	042	001		06758216	盖	COVER
	021 001		29542780	· 螺塞总成	· PLUG ASSY	043	004		00103321	防松垫圈	LOCKWASHER
	022 002		00141264	· 销钉	· DOWEL						

120-0210 变扭器外壳 CONVERTER HOUSING

A 20140420 NHD292

自系列号 FROM SERIAL NO.

PM00000125

注 NC	序号 REF	数量 QTY	件号 PART NO.	中文名称 ZH. DESC.	英文名称 EN. DESC.	注 NC	序号 REF	数量 QTY	件号 PART NO.	中文名称 ZH. DESC.	英文名称 EN. DESC.
044		004	00179837	螺栓	BOLT	064		002	06768442	垫片	SEAL GASKET
045		001	29544228	外壳元件	HOSE UNIT	065		002	06768990	PTO 盖	PTO COVER
047		008	00179860	· 螺栓	· BOLT	066		016	00103322	防松垫圈	LOCKWASHER
048		008	00103322	· 防松垫圈	· LOCKWASHER	067		016	00179857	螺栓	BOLT
049		004	06779125	· 法兰	· FLANGE	068		001	06770573	弹簧	SPRING
050		002	06830007	· 密封圈	· SEAL RING	069		001	06755403	销子	PIN
047		008	00179860	· 螺栓	· BOLT	070		001	06758459	阀	VALVE
048		008	00103322	· 防松垫圈	· LOCKWASHER	071		001	06773243	支座	SEAT
049		004	06779125	· 法兰	· FLANGE	072		001	06779451	垫片	SEAL GASKET
050		002	06830007	· 密封圈	· SEAL RING	073		002	06830021	密封圈	SEAL RING
051		001	23046148	· 外壳总成	· HOSE ASSY	074		001	6773365	弹簧	SPRING
052		002	00179867	· 螺栓	· BOLT	075		005	09409127	螺栓	BOLT
053		002	00103322	· 防松垫圈	· LOCKWASHER						
054		002	00179868	· 螺栓	· BOLT						
055		002	00103322	· 防松垫圈	· LOCKWASHER						
056		001	29544227	· 块	· PLUG						
057		001	06830007	· 密封圈	· SEAL RING						
058		001	00179891	螺栓	BOLT						
059		001	00103323	垫圈	WASHER						
060		001	06774736	泵主动毂	PUMP DRIVELINE						
061		001	06774735	油泵换向齿轮	OIL PUMP IDLER						
062		001	23048022	滚轮轴承	ROLLER BEARING						
063		001	08892840	开口环	SNAP RING						

120-0220 油泵 OIL PUMP

A 20140420 NHD292

自系列号 FROM SERIAL NO.

PM00000126

注 NC	序号 REF	数量 QTY	件号 PART NO.	中文名称 ZH. DESC.	英文名称 EN. DESC.	注 NC	序号 REF	数量 QTY	件号 PART NO.	中文名称 ZH. DESC.	英文名称 EN. DESC.
001	004	00179845	螺栓	BOLT	024	001	06769720	· 主动齿轮	· GEAR-DRIVE		
002	014	00103321	防松垫圈	LOCKWASHER	025	001	06756124	· 垫片	· GASKET		
003	001	06758218	密封垫	GASKET	026	001	06880127	· 泵体总成	· PUMP BODY ASSY		
004	006	09418964	螺栓	BOLT	027	002	00148415	· · 轴承	· · BEARING		
005	006	00103321	垫片	GASKET	028	001	06880128	· · 输入泵体	· · PUMP BODY-INPUT		
006	004	00179839	螺栓	BOLT	029	006	06880124	· 星环	· RING-STAR		
007	004	09415545	垫圈	WASHER	030	001	06776451	滤网	SCREEN-FILTER		
008	001	06769729	法兰管	TUBE-FLANGE	031	001	06756002	垫片	GASKET		
009	001	06758218	垫片	GASKET	032	001	06881547	接管	TUBE-CONNECTING		
010	001	06880125	泵总成	PUMP ASSY	026	001	06880127	· 泵体总成	· PUMP BODY ASSY		
011	004	00103321	· 锁紧垫圈	· LOCKWASHER	027	002	00148415	· · 轴承	· · BEARING		
012	004	00179848	· 螺栓	· BOLT	028	001	06880128	· · 输入泵体	· · PUMP BODY-INPUT		
013	001	06834181	· 泵体总成	· PUMP BODY ASSY	029	006	06880124	· 星环	· RING-STAR		
014	001	06834182	· · 泵体	· · BODY-PUMP	030	001	06776451	滤网	SCREEN-FILTER		
015	002	00148415	· · 轴承	· · BEARING	031	001	06756002	垫片	GASKET		
016	001	06758530	· 滚轮	· ROLLER WHEEL	032	001	06881547	接管	TUBE-CONNECTING		
017	002	06834180	· 齿轮	· GEAR							
018	001	06769413	· 垫片	· GASKET							
019	001	06834183	· 板	· PLATE							
020	001	06838429	· 定位销	· DOWEL PIN							
021	001	06834184	· · 板	· · PLATE							
022	001	06838429	· · 定位销	· · DOWEL PIN							
023	001	06769722	· 主动齿轮	· GEAR-DRIVE							

120-0230 主压力调节阀 MAIN PRESSURE REGULATOR VALVE

A 20140420 NHD292

自系列号 FROM SERIAL NO.

PM00000127

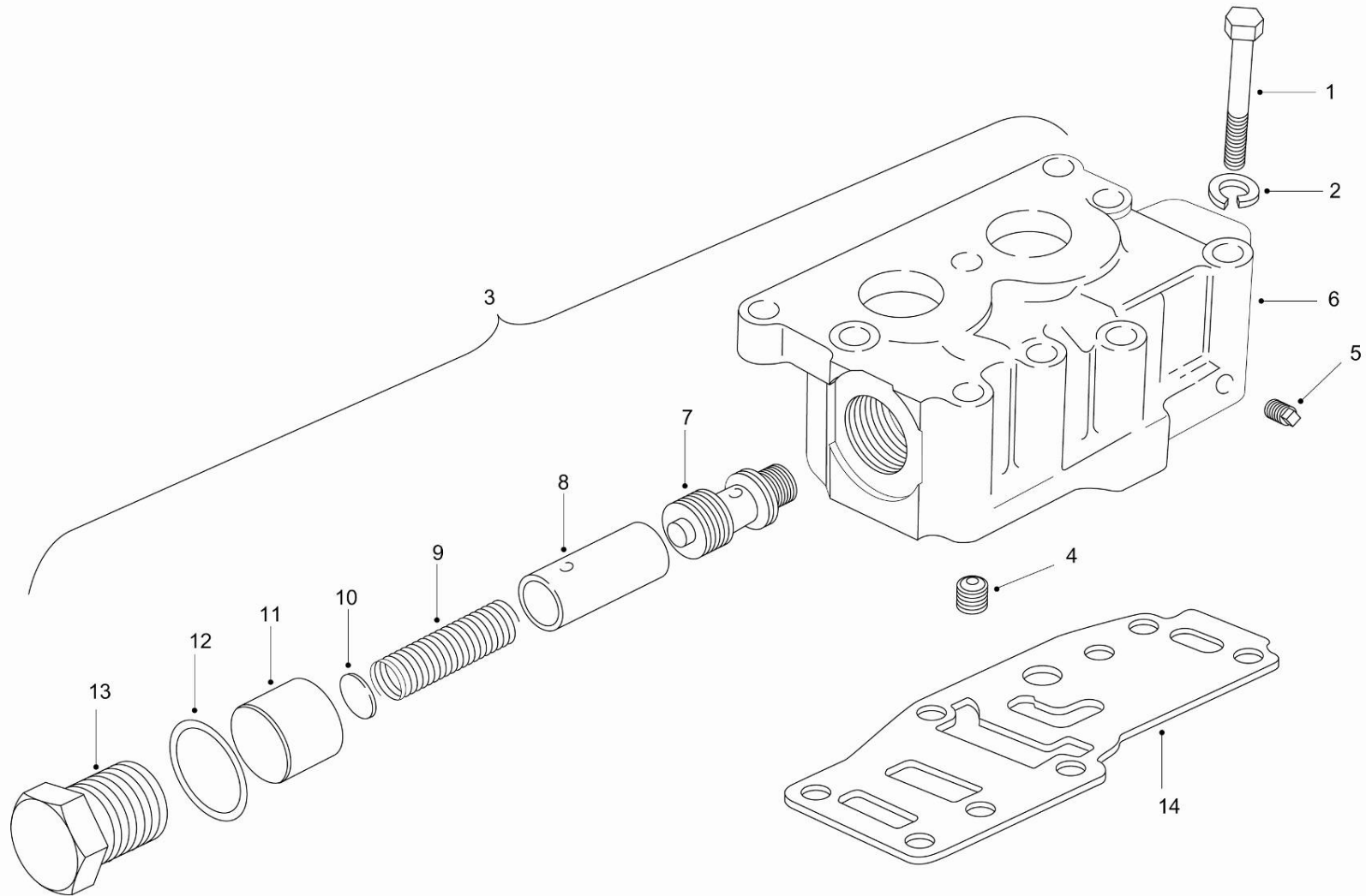

120-0230 主压力调节阀 MAIN PRESSURE REGULATOR VALVE

A 20140420 NHD292

自系列号 FROM SERIAL NO.

PM00000127

注 NC	序号 REF	数量 QTY	件号 PART NO.	中文名称 ZH. DESC.	英文名称 EN. DESC.	注 NC	序号 REF	数量 QTY	件号 PART NO.	中文名称 ZH. DESC.	英文名称 EN. DESC.
001		007	09409045	螺栓	BOLT						
002		007	09422848	垫片	WASHER						
003		001	29525040	阀体总成	BODY ASSY						
004		001	09417797	· 螺钉	· SCREW						
005		001	29500034	· 螺塞	· PLUG						
006		001	29525039	· 主压力阀体	· BODY-MAIN PRESS REG						
007		001	06770075	· 阀	· VALVE						
008		001	06758907	· 定位销	· STOP						
009		001	06758508	· 弹簧	· SPRING						
010		ASR	06769783	· 垫片	· SHIM						
010		ASR	06769264	· 垫片	· SHIM						
01	1	001	06776680	· 螺塞	· PLUG						
012		001	06760112	· 垫片	· GASKET						
013		001	06758461	· 螺塞	· PLUG						
014		001	23016548	密封垫	GASKET						

120-0240 变速箱闭锁阀 LOCKUP VALVE

A 20140420 NHD292

自系列号 FROM SERIAL NO.

PM00000128

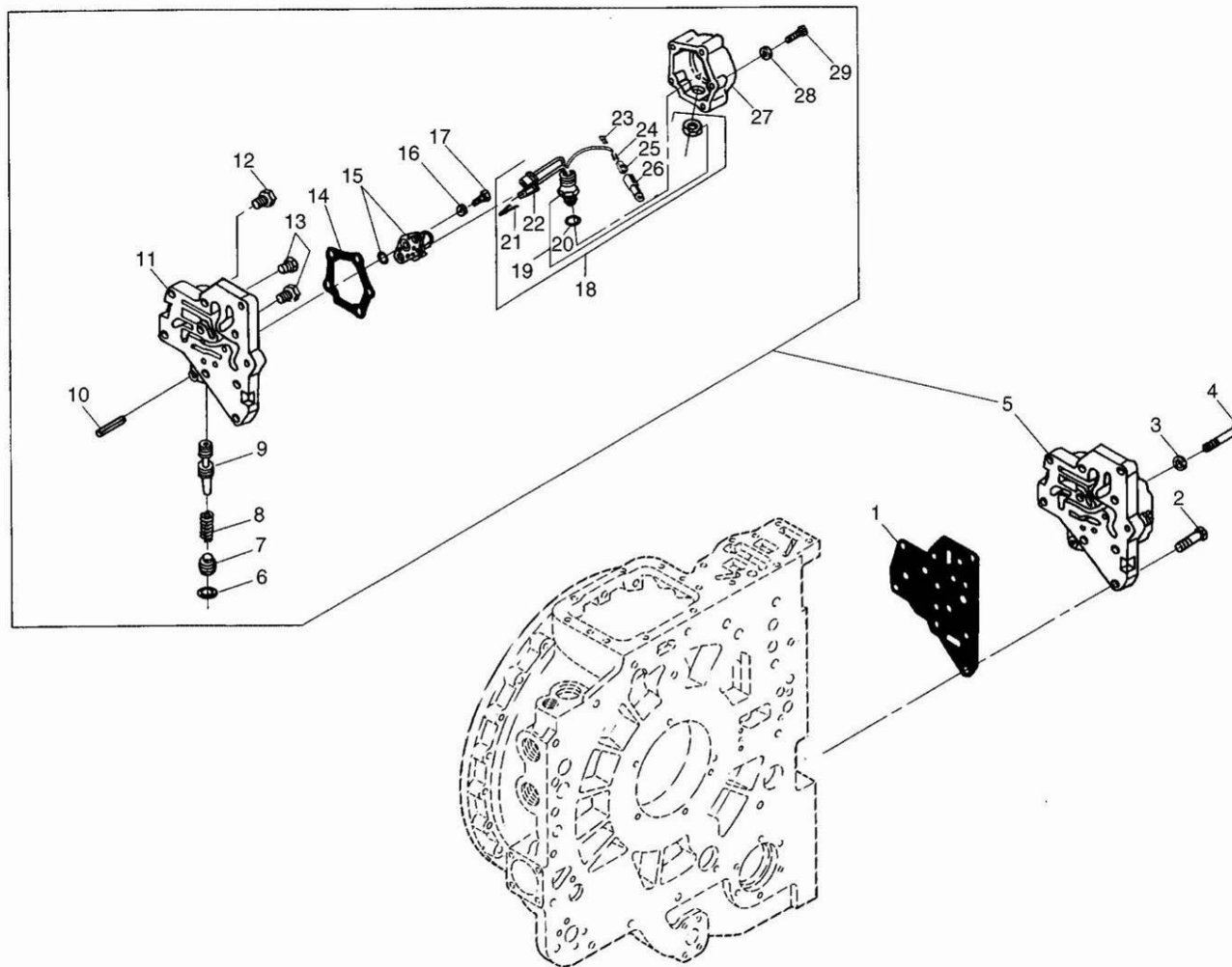

120-0240 变速箱闭锁阀 LOCKUP VALVE

A 20140420 NHD292

自系列号 FROM SERIAL NO.

PM00000128

注 NC	序号 REF	数量 QTY	件号 PART NO.	中文名称 ZH. DESC.	英文名称 EN. DESC.	注 NC	序号 REF	数量 QTY	件号 PART NO.	中文名称 ZH. DESC.	英文名称 EN. DESC.
001		001	06880860	垫片	GASKET						
002		005	09409231	螺栓	BOLT	022		001	12059716	· · 阀体接连处	· · CONNECTION BODY
003		003	09422847	垫圈	WASHER	023		001	12047664	· · 锁	· · LOCK
004		003	09409226	螺栓	BOLT	024		001	12047767	· · 接线端	· · TERMINAL
005		001	29536480	闭锁阀	LOCKUP VALVE	025		001	12047662	· · 阀体接连处	· · CONNECTION BODY
006		001	06771005	· 密封圈	· RING	026		001	12129691	· · 传感器	· · SENSOR
007		001	06758543	· 螺塞	· PLUG	027		001	NSS	· 盖	· COVER
008		001	06838520	· 弹簧	· SPRING						SOLEENOID
009		001	06770023	· 阀杆	· VALVE ROD	028		002	00103339	· 垫圈	· WASHER
010		001	00273921	· 销子	· PIN	029		002	00454815	· 螺栓	· BOLT
01	1	001	29527366	· 阀体	· BODY						
012		001	29500034	· 螺塞总成	· PLUG ASSY						
013		002	29525044	· 螺塞总成	· PLUG ASSY						
014		001	23045876	· 垫片	· GASKET						
015		001	23019734	· 12V 电磁阀	· SOLENOID 12V						
016		002	00103339	· 垫圈	· WASHER						
017		001	00186647	· 螺栓	· BOLT						
018		001	29536509	· 线束总成	· HARNESS ASSY						
019		001	23046474	· · 插座连接处	· · CONNECTION SOCKET						
020		001	23016455	· · · 密封圈	· · · SEAL RING						
021		002	12052410	· · 接线端	· · TERMINAL						

120-0260 变速箱缓行器 RETARDER

A 20140420 NHD292

自系列号 FROM SERIAL NO.

PM00000129

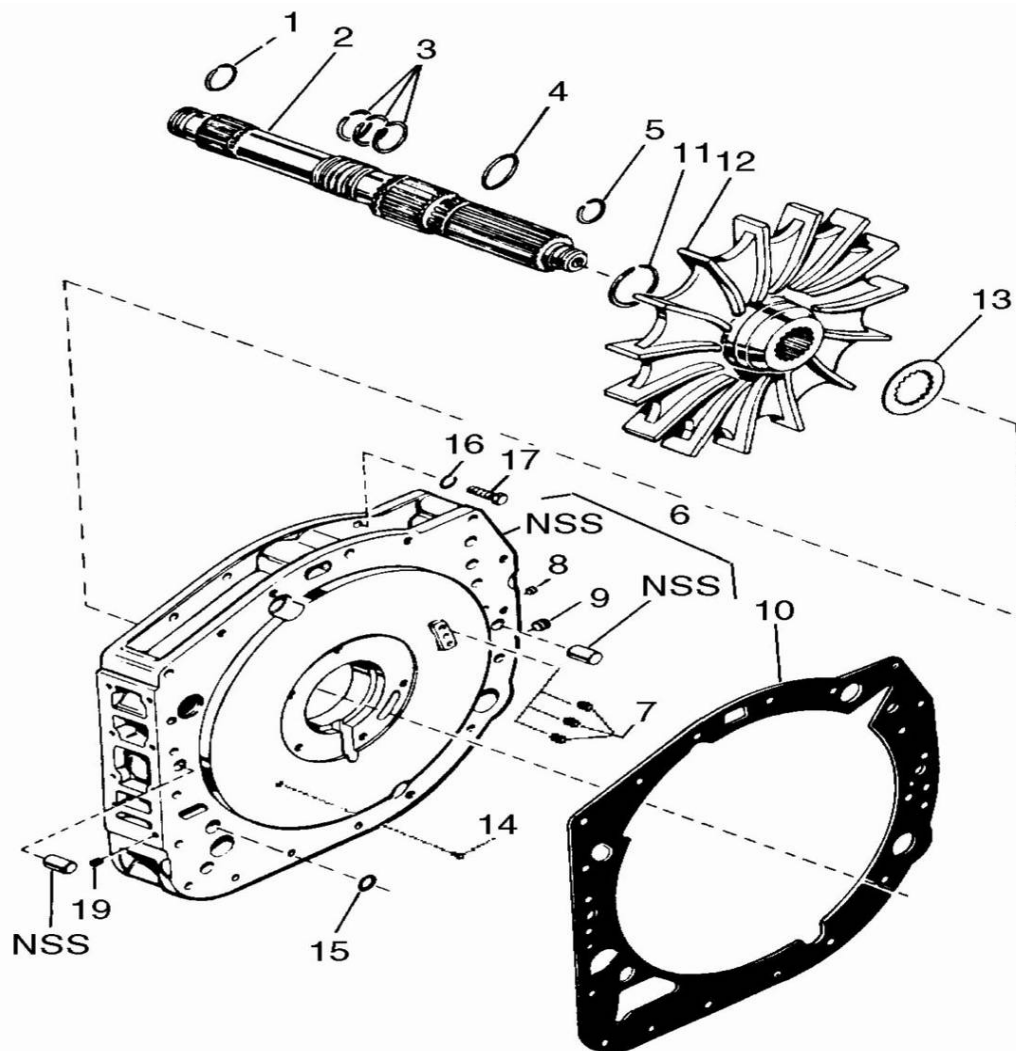

120-0260 变速箱缓行器 RETARDER

A 20140420 NHD292

自系列号 FROM SERIAL NO.

PM00000129

注 NC	序号 REF	数量 QTY	件号 PART NO.	中文名称 ZH. DESC.	英文名称 EN. DESC.	注 NC	序号 REF	数量 QTY	件号 PART NO.	中文名称 ZH. DESC.	英文名称 EN. DESC.
001		001	23019730	密封圈	SEAL						
002		001	29547654	涡轮输出轴	SHAFT-TURBINE OUTPUT						
003		003	23019649	密封圈	SEAL						
004		001	06774290	密封圈	SEAL						
005		001	23019729	密封圈	SEAL						
006		001	23048643	缓行器壳体总成	HOUSING ASSY						
007		003	00444687	螺塞	PLUG						
008		002	23014911	螺塞	PLUG						
009		001	23014599	管螺塞	PLUG_PIPE						
010		001	06779451	垫片	GASKET						
01	1	001	06754835	开口环	RING_SNAP						
012		001	06880323	转子	ROTOR						
013		001	06769107	垫圈	WASHER						
014		001	00145067	螺钉	SCREW						
015		001	06836923	密封圈	SEAL						
016		007	00103323	垫圈	WASHER						
017		007	00179885	螺栓	BOLT						

120-0270 缓行器控制阀 RETARDER CONTROL VALVE

A 20140420 NHD292

自系列号 FROM SERIAL NO.

PM00000130

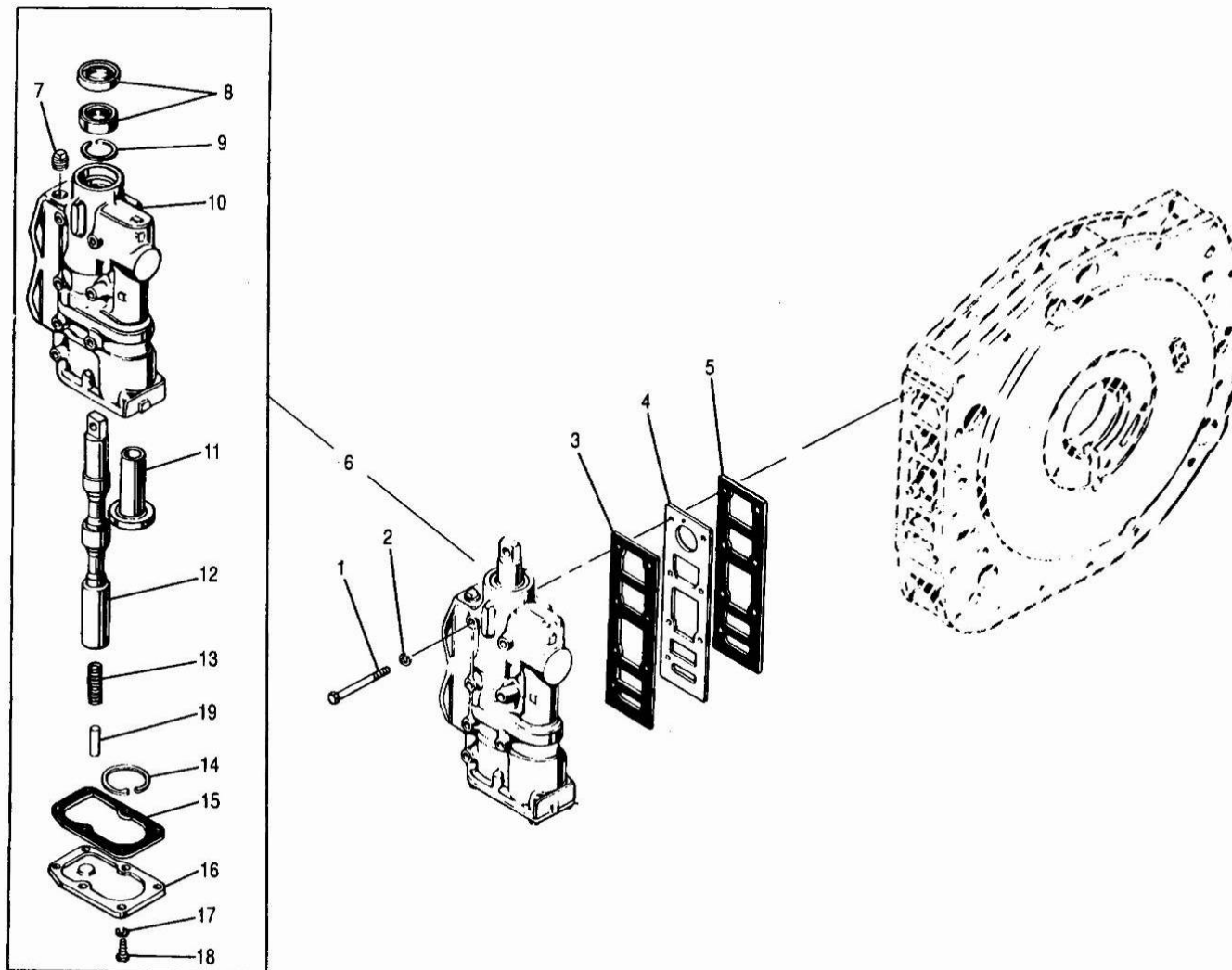

120-0270 缓行器控制阀 RETARDER CONTROL VALVE

A 20140420 NHD292

自系列号 FROM SERIAL NO.

PM00000130

注 NC	序号 REF	数量 QTY	件号 PART NO.	中文名称 ZH. DESC.	英文名称 EN. DESC.	注 NC	序号 REF	数量 QTY	件号 PART NO.	中文名称 ZH. DESC.	英文名称 EN. DESC.
001		007	00433114	螺栓	BOLT						
002		007	00103321	防松垫圈	LOCKWASHER						
003		001	06758381	垫片	GASKET						
004		001	06880476	板	PLATE						
005		001	06758381	垫片	GASKET						
006		001	29525031	阀	VALVE						
007		001	29525048	· 螺塞总成	· PLUG ASSY						
008		001	06833409	· 密封件	· KIT-SEAL						
009		001	06758523	· 开口环	· RING_SNAP						
010		006	29525030	· 缓行器阀体	· BODY_RETARDER VALVE						
01	1	006	06885031	· 管	· TUBE						
012		001	23018483	· 阀	· VALVE						
013		001	06770860	· 弹簧	· SPRING						
014		001	09425158	· 开口环	· RING_SNAP						
015		001	06758380	· 垫片	· GASKET						
016		001	06758375	· 盖	· COVER						
017		006	00103321	· 防松垫圈	· LOCKWASHER						
018		006	00179839	· 螺栓	· BOLT						

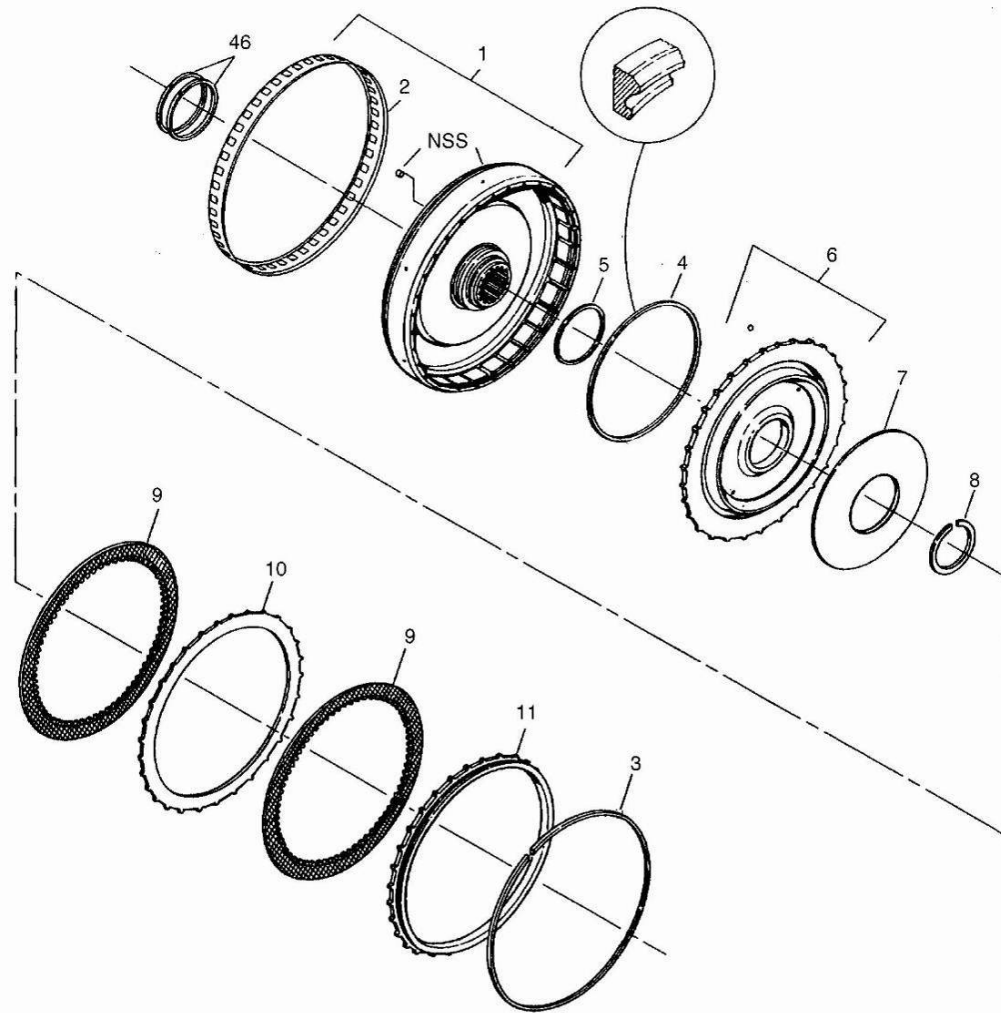

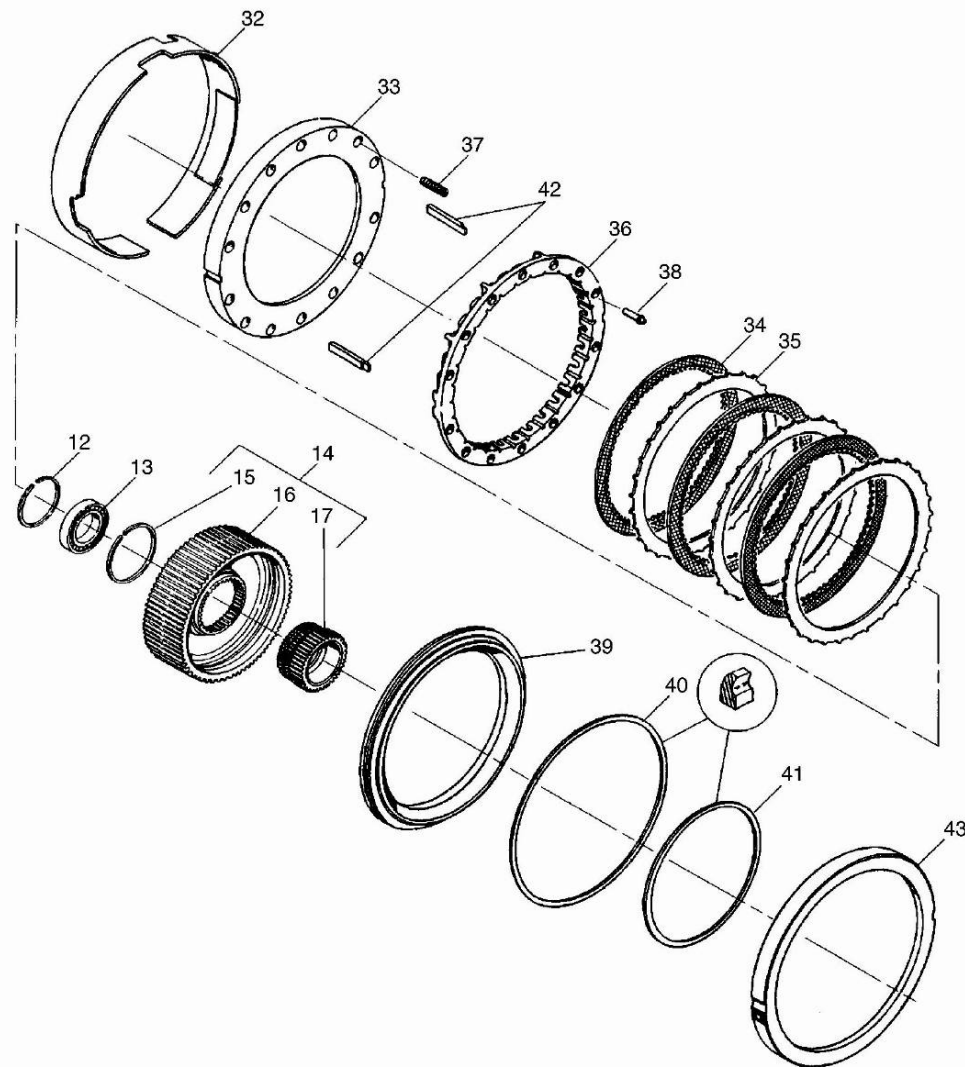

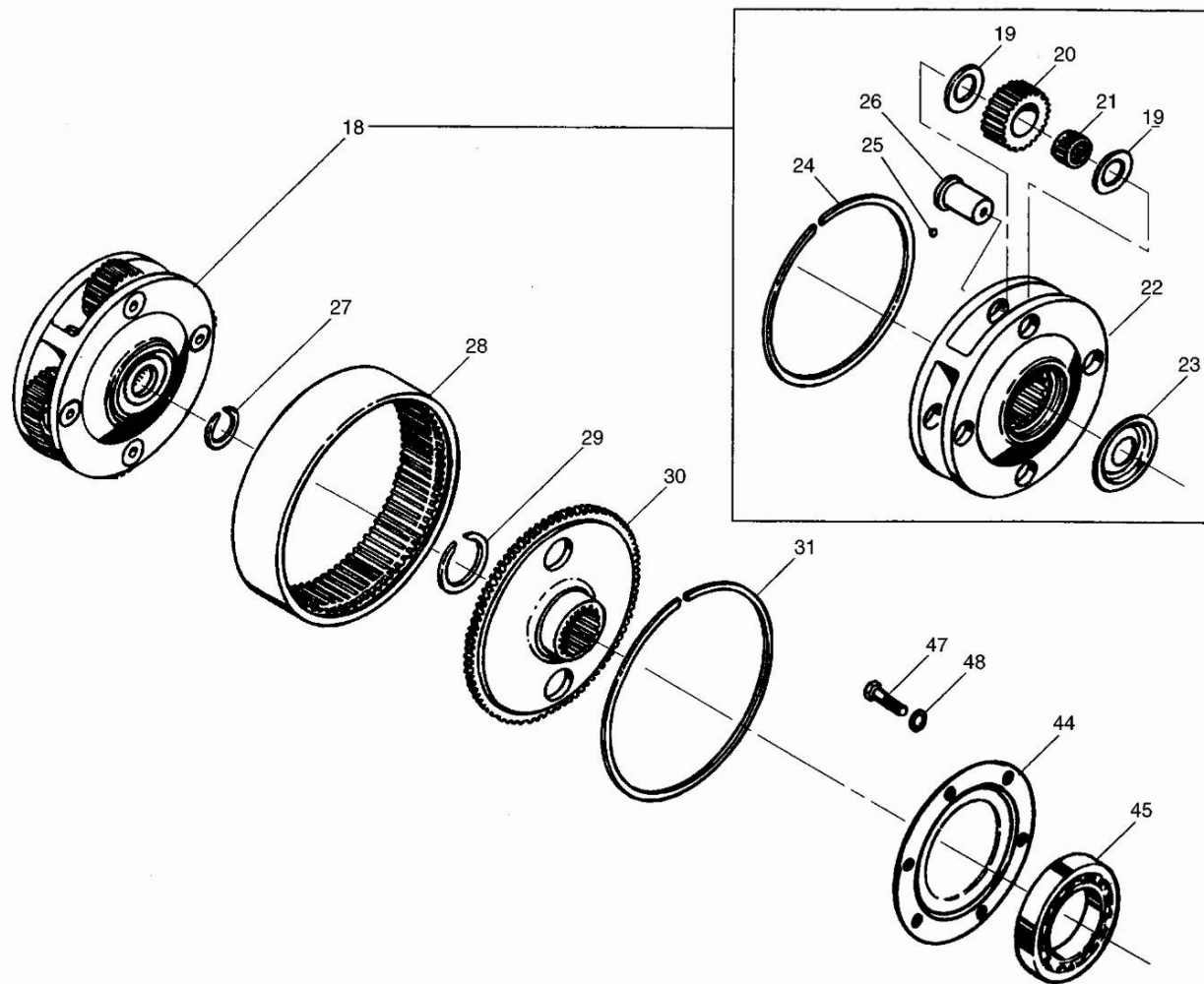

120-0280 分动器及离合器 SPLITTER GEARING AND CLUTCHES

A 20140420 NHD292

自系列号 FROM SERIAL NO.

PM00000131

注 NC	序号 REF	数量 QTY	件号 PART NO.	中文名称 ZH. DESC.	英文名称 EN. DESC.	注 NC	序号 REF	数量 QTY	件号 PART NO.	中文名称 ZH. DESC.	英文名称 EN. DESC.
	001 001		29537450	鼓总成	DRUM ASSY		024 001		06750027	· 开口环	· RING-SNAP
	002 001		29536773	· 轮圈	· WHEEL TONE		025 004		00453606	· 滚珠	· BALL
	003 001		06755100	开口环	RING_SNAP		026 004		06839418	· 转轴	· SPINDLE
	004 001		06832481	密封件	KIT-SEAL		027 001		06773402	开口环	RING-SNAP
	005 001		06770623	密封圈	SEAL		028 001		06758340	齿轮套	GEAR RING
	006 001		06775840	活塞	PISTON		029 001		06750259	开口环	RING-SNAP
	007 001		06756042	回转弹簧	SPRING-RETURN		030 001		06758367	齿轮套	GEAR HUB
	008 001		06756041	开口环	RING-SNAP		031 001		06773806	开口环 P	RING-SNAP
	009 005		23041616	摩擦片	FRICTION DISK		032 001		29537419	隔圈	SPACER
	010 004		06769326	外摩擦片	EXTERNAL DISK		033 001		06832869	板	PLATE
	011 001		06770848	压条	STRIP						PLATE-INTER
	012 001		08892840	开口环	RING-SNAP		034 003		23041616	内花键板	SPLINED
	013 001		23048003	轴承	BEARING						PLATE-EXTER
	014 001		23017460	齿轮总成	GEAR ASSY		035 003		06739326	外花键板	SPLINED
	015 001		06769195	· 定位环	· RETAINER RING		036 001		06759340	锚凹	ANCHOR
	016 001		23017459	· 离合器套	· CLUTCH HUB		037 001		06835742	弹簧	SPRING
	017 001		06772143	· 太阳齿轮	· SUN GEAR		038 014		23017739	销钉	GUIDE
	018 001		06779801	托架总成	CARRIER ASSY		039 001		06831031	活塞	PISTON
	019 008		23015601	· 垫圈	· WASHER		040 001		06832482	密封圈	SEAL
	020 001		06771316	· 行星齿轮	· PLANETARY GEAR		041 001		06832483	密封圈	SEAL
	021 004		06884835	· 轴承	· BEARING		042 002		06771690	钥匙	KEY
	022 001		06779802	· 托架	· CARRIER		043 001		67770591	壳体	HOUSING
	023 001		06774607	· 润滑护罩	· SHIELD_LUBE		044 001		06758497	卡环	RETAINER

120-0280 分动器及离合器 SPLITTER GEARING AND CLUTCHES

A 20140420 NHD292

自系列号 FROM SERIAL NO.

PM00000131

注 NC	序号 REF	数量 QTY	件号 PART NO.	中文名称 ZH. DESC.	英文名称 EN. DESC.	注 NC	序号 REF	数量 QTY	件号 PART NO.	中文名称 ZH. DESC.	英文名称 EN. DESC.
	045	001	23041458	轴承	BEARING						
	046	002	23019650	密封圈	SEAL						
	047	006	09414052	螺栓	BOLT						
	048	006	00115551	防松垫圈	LOCKWASHER						

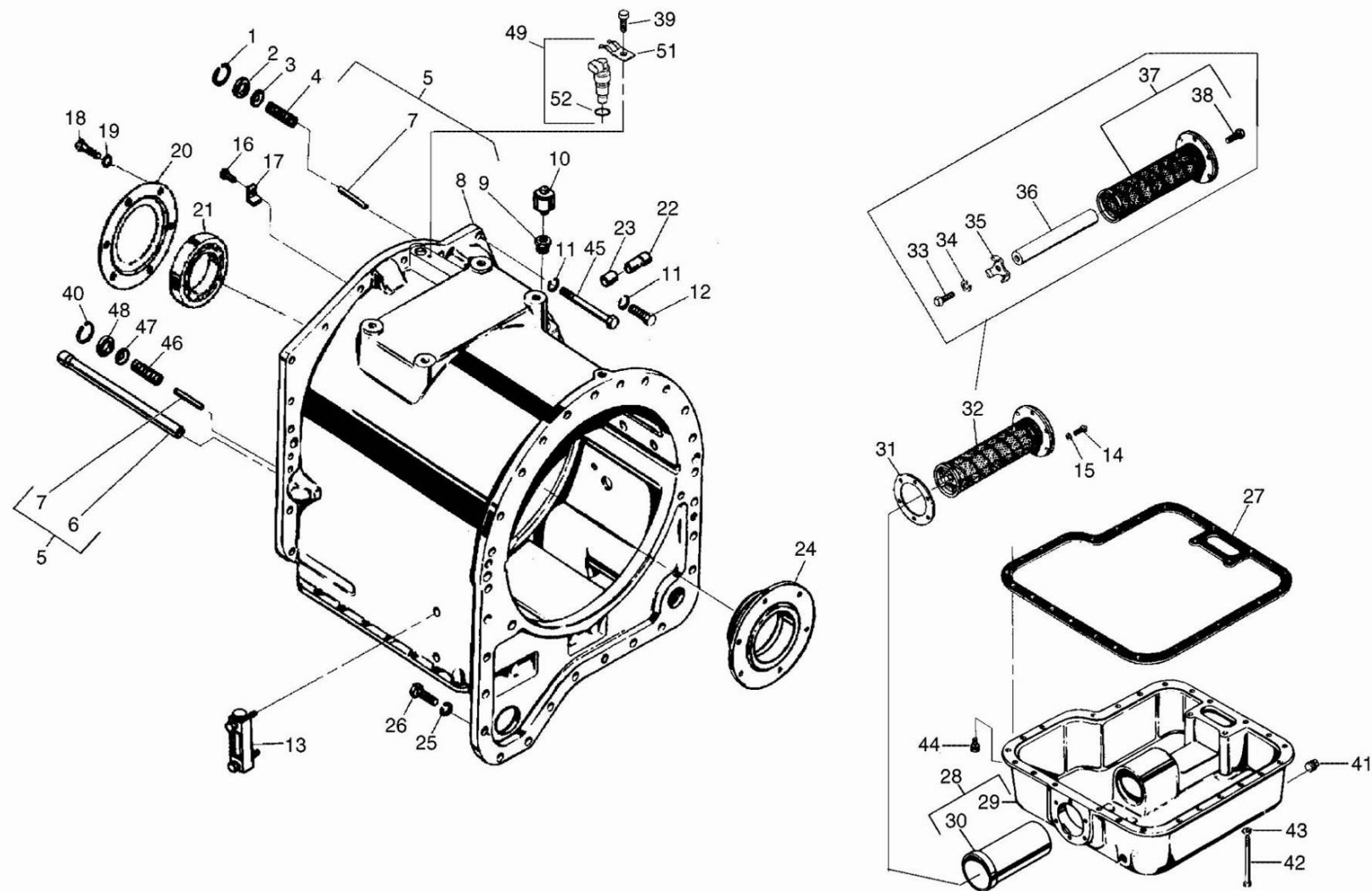

120-0290 变速箱外壳总成 TRANSMISSION HOUSING ASSY

A 20140420 NHD292

自系列号 FROM SERIAL NO.

PM00000132

注 NC	序号 REF	数量 QTY	件号 PART NO.	中文名称 ZH. DESC.	英文名称 EN. DESC.	注 NC	序号 REF	数量 QTY	件号 PART NO.	中文名称 ZH. DESC.	英文名称 EN. DESC.
001		001	02219907	开口环	RING-SNAP	023	023	06759379	跨接软管	HOSE-JUMPER	
002		001	06770571	密封圈	SEAT					HUB-OIL	
003		001	06758459	阀	VALVE	024	001	06758330	输油管	TRANSFER	
004		001	06769344	弹簧	SPRING	025	027	00103325	防松垫圈	LOCKWASHER	
005		001	29537423	壳体总成	HOUSING ASSY	026	027	00271560	垫圈	WASHER	
006		001	06758488	· 管	· TUBE	027	001	06758437	垫片	GASKET	
007		002	06758462	· 销子	· PIN	028	001	29525025	盘总成	PAN ASSY	
008		001	29537424	· 壳体	· HOUSING-TRANS	029	001	29525024	· 盘	· PAN	
009		001	00444335	· 减压阀	· REDUCER	030	001	06758473	· 护罩	· SHIELD	
010		001	07964576	气孔	BREATHER	031	001	06882702	垫片	GASKET	
01	1	019	00103323	垫圈	WASHER	032	001	23011216	盘总成	PAN ASSY	
012		007	00179887	螺栓	BOLT	033	001	00186676	· 螺栓	· BOLT	
					KIT-GAUGE OIL	034	001	00103319	· 防松垫圈	· LOCKWASHER	
013		001	06839183	油位计	LEVEL	035	001	23011194	· 支架	· BRACKET	
014		006	00179838	螺栓	BOLT	036	027	23011195	· 磁铁	· MAGNET	
015		006	00103321	防松垫圈	LOCKWASHER	037	001	23011196	· 滤网	· STRAINER	
016		002	00179837	螺栓	BOLT					· BOLT HEX	
017		002	06838686	卡环	RETAINER	038	001	00186630	· 六角头螺栓 0.25-20 UNF	0.25-20 UNF	
018		006	09414052	螺栓	BOLT	039	001	00179812	螺栓	BOLT	
019		006	00115551	防松垫圈	LOCKWASHER	040	001	02219907	开口环	RING-SNAP	
020		001	06758497	卡环	RETAINER	041	001	29525049	螺塞总成	PLUG ASSY	
021		001	23041458	轴承	BEARING	042	004	09418964	螺栓	BOLT	
022		003	06759381	跨接管	JUMPER-TUBE	043	004	00103321	防松垫圈	LOCKWASHER	

120-0290 变速箱外壳总成 TRANSMISSION HOUSING ASSY

A 20140420 NHD292

自系列号 FROM SERIAL NO.

PM00000132

注 NC	序号 REF	数量 QTY	件号 PART NO.	中文名称 ZH. DESC.	英文名称 EN. DESC.	注 NC	序号 REF	数量 QTY	件号 PART NO.	中文名称 ZH. DESC.	英文名称 EN. DESC.
044	024	23016149	螺钉	SCREW							
045	012	00187152	螺栓	BOLT							
046	001	06756430	弹簧	SPRING							
047	001	06758459	阀	VALVE							
048	001	06770571	密封圈	SEAT							
049	001	29509637	速度传感器总成	SPEED SENSOR ASSY							
051	001	29503843	· 卡环	· RETAINER							
052	001	29503383	· O形圈	· O RING							

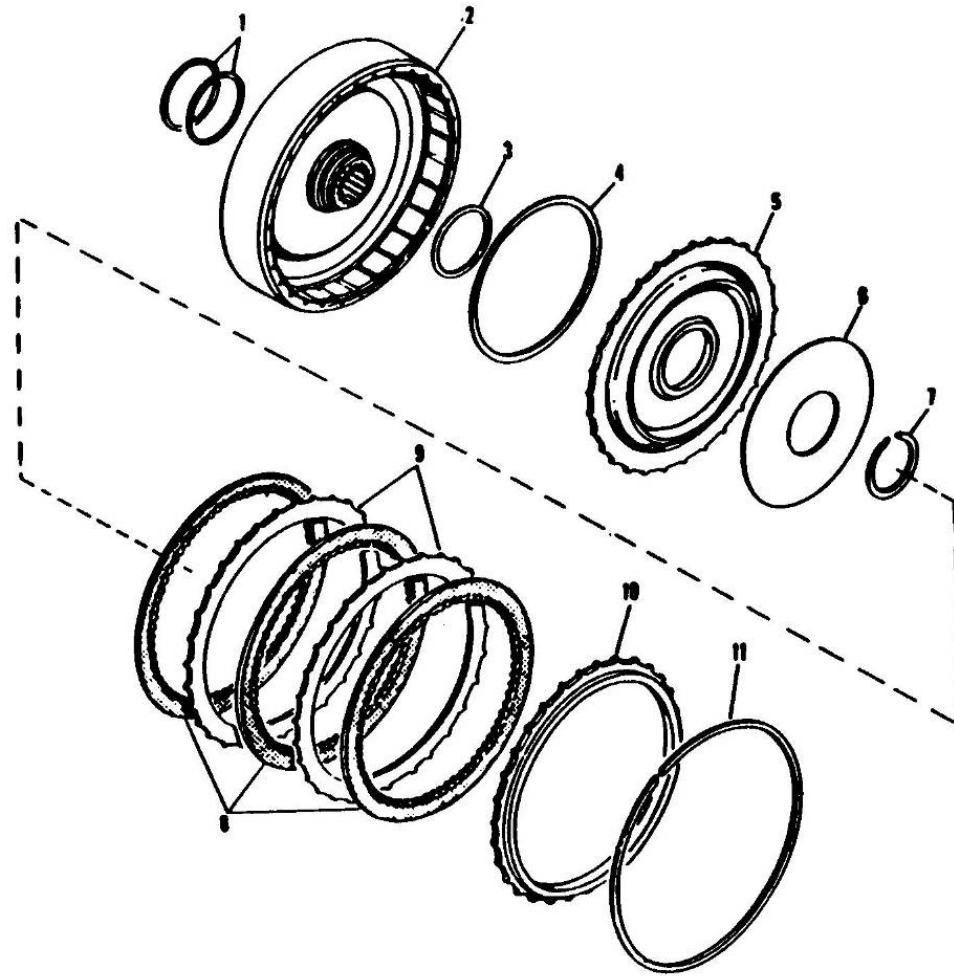

120-0300 高速档离合器 HIGH RANGE GEARING & CLUTCHES

A 20140420 NHD292

自系列号 FROM SERIAL NO.

PM00000133

注 NC	序号 REF	数量 QTY	件号 PART NO.	中文名称 ZH. DESC.	英文名称 EN. DESC.	注 NC	序号 REF	数量 QTY	件号 PART NO.	中文名称 ZH. DESC.	英文名称 EN. DESC.
001		002	23019650	密封环	RING-SEAL						
002		001	06832035	高速档离合器鼓	DRUM-HIGH RANGE						
003		001	06770623	密封圈	SEAL						
004		001	06832481	密封组件	KIT-SEAL						
005		001	06775840	活塞	PISTON						
006		001	06756042	复位弹簧	SPRING-RETURN						
007		001	06756041	卡簧	RING-SNAP						
008		003	23041616	内齿片	PLATE-INTER SPLINED						
009		002	06769326	外齿片	PLATE-EXTER SPLINED						
010		001	06770848	压板	PLATE-BACKING						
01	1	001	06755100	卡簧	RING-SNAP						

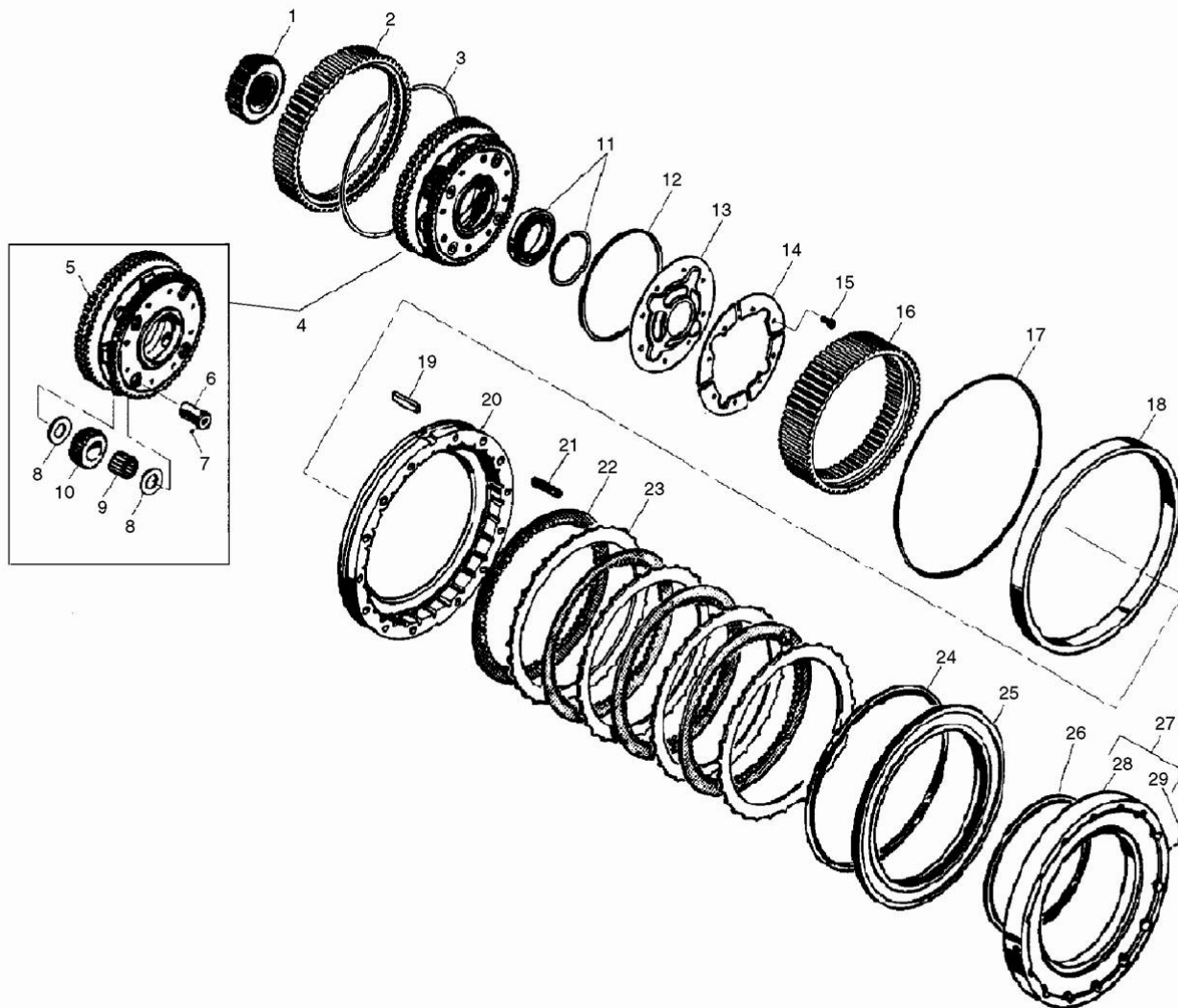

120-0310 中速档离合器 INTER RANGE GEARING & CLUTCHES

A 20140420 NHD292

自系列号 From Serial No.

PM00000134

注 NC	序号 REF	数量 QTY	件号 PART NO.	中文名称 ZH. DESC.	英文名称 EN. DESC.	注 NC	序号 REF	数量 QTY	件号 PART NO.	中文名称 ZH. DESC.	英文名称 EN. DESC.
001		001	06758397	太阳齿轮	GEAR-INTER RANGE SUN	021		003	06838590	弹簧	SPRING
002		001	29512834	离合器套	CLUTCH-HUB H/RANGE	022		001	23041616	内花键板	PLATE-INTER SPLINED
003		001	29512835	密封圈	RING	023		001	06769326	外花键板	PLATE-EXTER SPLINED
004		004	29512836	托架总成	CARRIER ASSY	024		001	06832484	密封圈	SEAL
005		004	29512265	· 托架	· CARRIER	025		001	06831033	活塞	PISTON
006		004	06759377	· 转轴	· SPINDLE	026		001	06832485	密封圈	SEAL
007		004	00453606	· 滚珠	· BALL	027		002	06772860	壳体总成	HOUSING ASSY
008		008	23015601	· 垫圈	· WASHER	028		002	06772859	· 壳体	· HOUSING
009		004	06884835	· 轴承	· BEARING	029		002	06768419	· 销子	· PIN
010		001	06771316	· 小齿轮	· PINION-SET						
01	1	001	23041530	轴承	BEARING						
012		004	06769289	密封圈	SEAL						
013		008	06779576	油箱环	RING-OIL COLLECTOR						
014		001	23016715	卡环	RETAINER						
015		001	23016615	螺栓	BOLT						
016		001	29512264	齿轮	GEAR						
017		002	06756369	压缩环	RING-COMPRESSION						
018		001	06833812	隔圈	SPACER						
019		014	06768396	钥匙	KEY						
020		003	06775854	密封圈	RING						

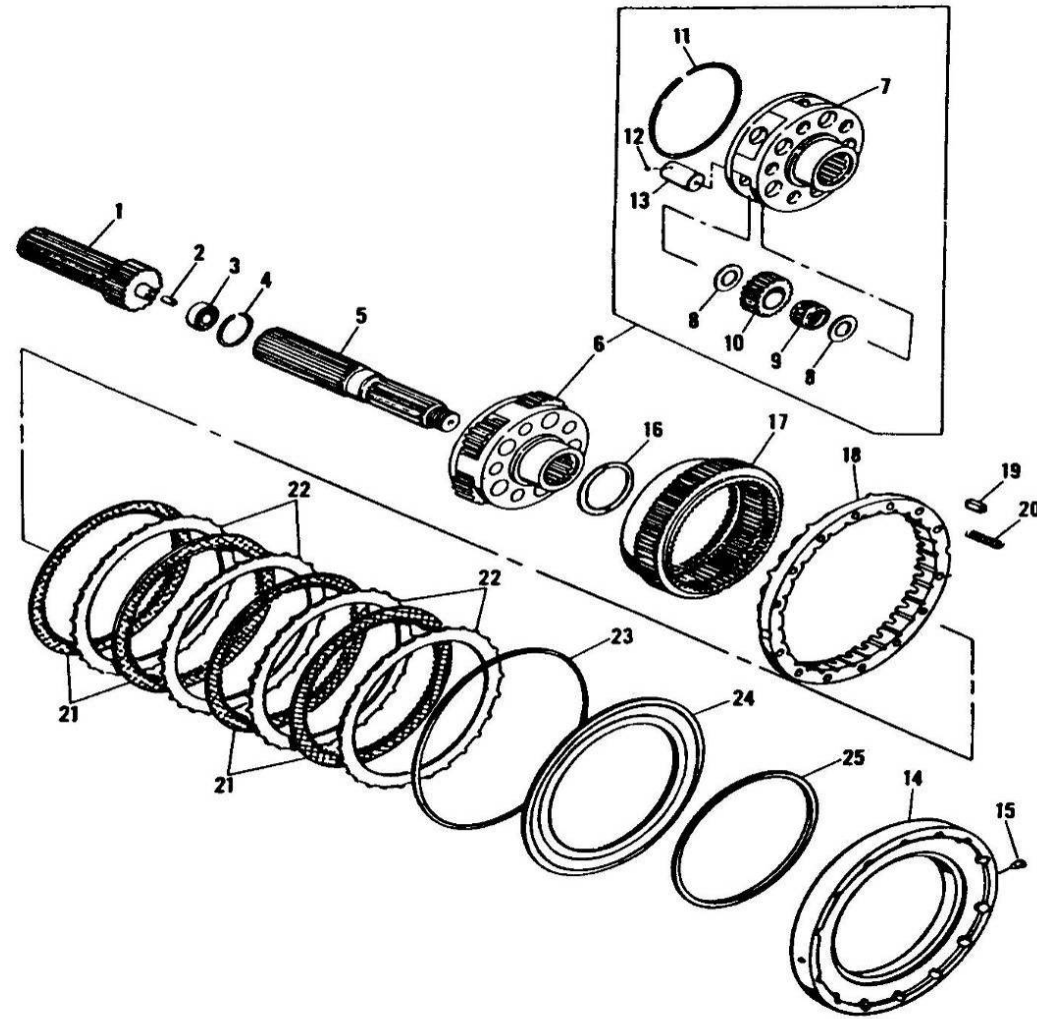

120-0320 低速档离合器 LOW RANGE GEARING & CLUTCHES

B 20150202 NHD292

自系列号 FROM SERIAL NO.

PM00000135

注 NC	序号 REF	数量 QTY	件号 PART NO.	中文名称 ZH. DESC.	英文名称 EN. DESC.	注 NC	序号 REF	数量 QTY	件号 PART NO.	中文名称 ZH. DESC.	英文名称 EN. DESC.
001	001	29544481	分动器轴	SHAFT-SPLITTER		022	004	06776610	外齿片	PLATE-EXTER	
002	001	06756030	·管子	· TUBE		023	001	06832484	密封圈	WASHER	
003	001	23047981	轴承	BEARING		024	001	06831034	活塞	PISTON	
004	001	06754835	卡簧	RING-SNAP		025	001	06832486	密封圈	SEAL	
005	001	29536124	输出轴	OUTPUT SHAFT							
006	001	29542984	行星架总成	CARRIER ASSY							
007	001	06775706	·行星架	· CARRIER							
008	010	23041007	·垫圈	· WASHER							
009	005	06830333	·轴承	· BEARING							
010	001	06832007	·行星齿轮(一套5个)	· PLANETARY GEAR(FIVE)							
01	1	001	06758541	·卡簧	· RING-SNAP						
012	005	00453606	·滚珠	· BALL							
013	005	29542985	·销轴	· PIN ROLL							
014	001	06831155	活塞套	PISTON HOUSING							
015	002	06768419	·销	· PIN							
016	001	29538548	垫圈	WASHER							
017	001	06831120	低档齿圈	GEAR-LOW							
018	001	06759414	固定鼓	MOUNTING DUMP							
019	002	06768478	键	KEY							
020	014	06838589	弹簧	SPRING							
021	004	23041616	内齿片	PLATE-INTER SPLINED							

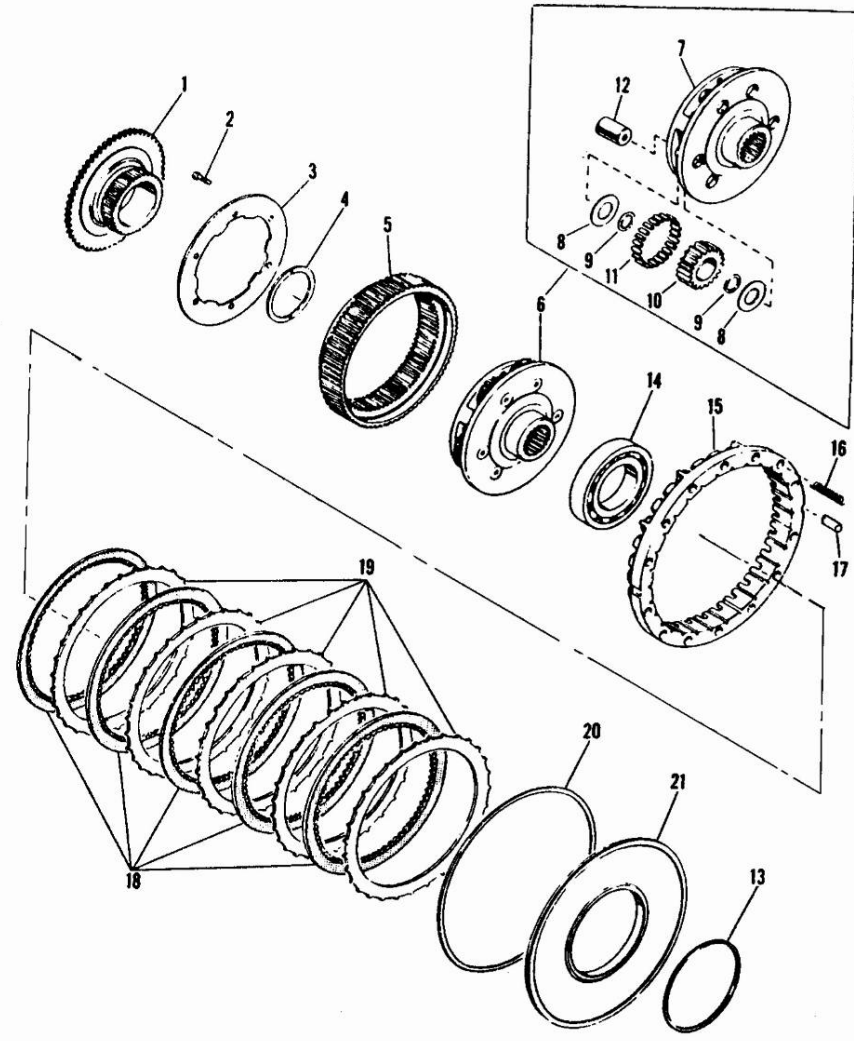

120-0330 倒档离合器 REV RANGE GEARING & CLUTCHES

A 20140420 NHD292

自系列号 FROM SERIAL NO.

PM00000136

注 NC	序号 REF	数量 QTY	件号 PART NO.	中文名称 ZH. DESC.	英文名称 EN. DESC.	注 NC	序号 REF	数量 QTY	件号 PART NO.	中文名称 ZH. DESC.	英文名称 EN. DESC.
001		001	06775716	倒档太阳齿轮	GEAR-SUN REVERSE	020		001	06832484	密封圈	SEAL
002		006	23016615	螺栓	BOLT	021		001	06831032	活塞	PISTON
003		001	06775712	卷轴	PLATEN						
004		001	06775699	垫圈	WASHER						
005		001	06831119	倒档齿轮	GEAR-REVERSE						
006		001	06775718	托架总成	CARRIER ASSY						
007		001	06775717	· 托架	· CARRIER						
008		012	06768499	· 垫圈	· WASHER						
009		012	06769261	· 隔圈	· SPACER						
010		001	06776022	· 行星齿轮 (6)	· PLANETARY GEAR(SIX)						
01	1	144	06756275	· 滚子	· ROLLER						
012		006	06775714	· 销轴	· PIN ROLL						
013		001	06832487	· 滚珠	· BALL						
014		001	23041147	轴承	BEARING						
015		001	06759423	固定鼓	MOUTING DUMP						
016		014	23017349	弹簧	SPRING						
017		002	06768396	钥匙	KEY						
018		005	23041616	内花键板	PLATE-INTER SPLINED						
019		005	06769326	外花键板	PLATE-EXTER SPLINED						

120-0340 后盖 REAR COVER GROUP

A 20140420 NHD292

自系列号 FROM SERIAL NO.

PM00000137

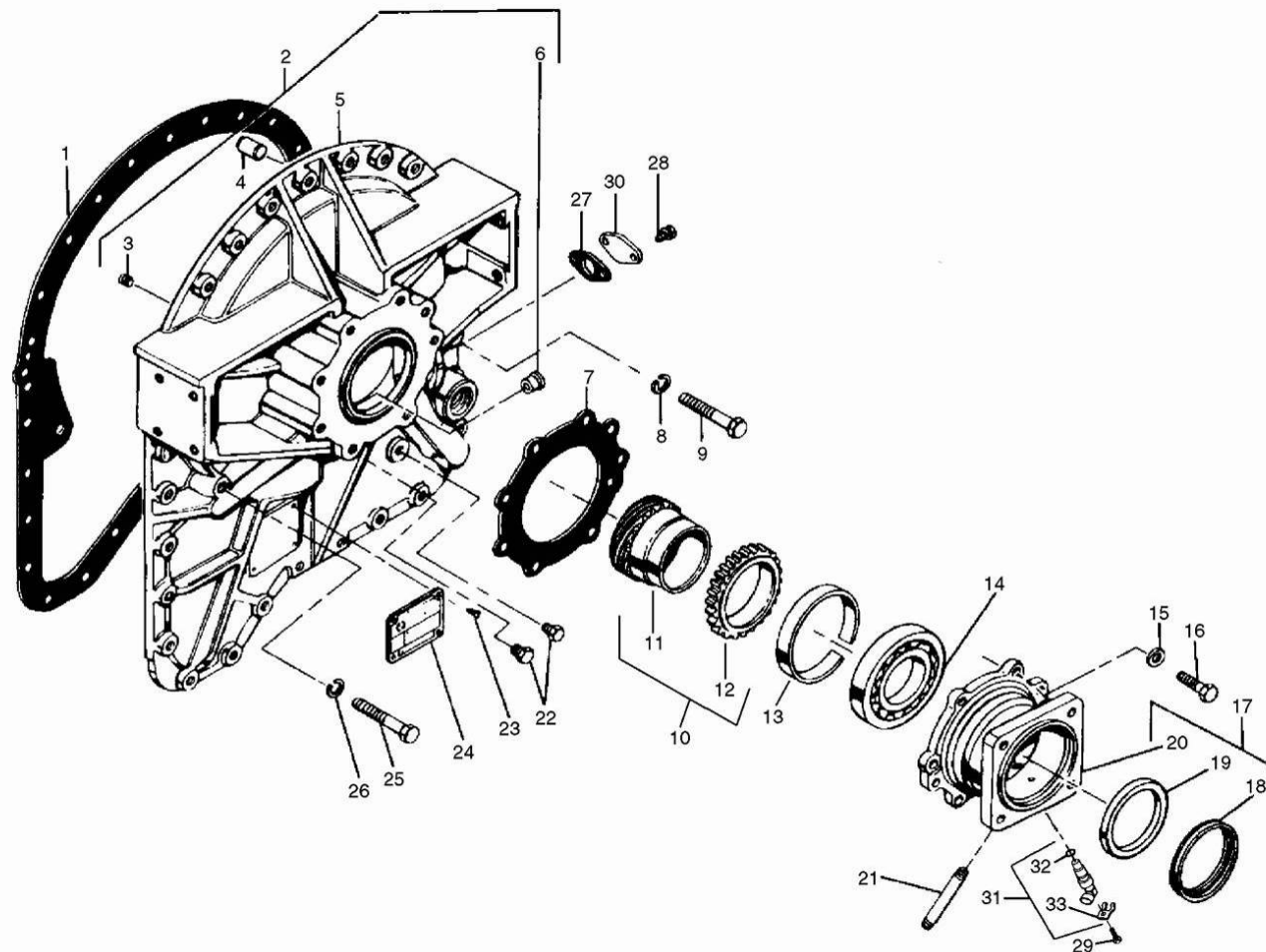

120-0340 后盖 REAR COVER GROUP

A 20140420 NHD292

自系列号 FROM SERIAL NO.

PM00000137

注 NC	序号 REF	数量 QTY	件号 PART NO.	中文名称 ZH. DESC.	英文名称 EN. DESC.	注 NC	序号 REF	数量 QTY	件号 PART NO.	中文名称 ZH. DESC.	英文名称 EN. DESC.
001		001	06772162	垫片	GASKET	023		004	00145372	螺钉	SCREW-DRIVE
002		001	29525020	壳体	HOUSING	024		001	23049131	标牌	PLATE-NAME
003		001	23012031	· 螺塞	· PLUG	025		001	00271569	螺栓	BOLT
004		002	00107393	· 销轴	· PIN ROLL	026		001	00103325	防松垫圈	LOCKWASHER
005		001	29525019	· 盖	· COVER	027		001	00552868	垫片	GASKET
006		001	02222424	· 衬套	· BUSHING	028		002	23016147	螺钉	SCREW
007		001	06838043	垫片	GASKET	029		001	00179812	螺栓	BOLT
008		001	00103325	防松垫圈	LOCKWASHER	030		001	06771300	盖板	COVER PLATE
009		004	00271569	螺栓	BOLT	031		001	29509637	转速计驱动齿轮	SPEEDMETER DRIVE GEAR
010		002	06838044	齿轮总成	GEAR ASSY	032		001	29503383	· O形圈	· O RING
01	1	001	06838040	· 齿轮	· GEAR	033		001	29503843	· 卡环	· RETAINER
012		001	06838039	· 齿轮	· GEAR P/UP						
013		001	06838041	隔圈	SPACER						
014		001	23047997	轴承	BEARING						
015		008	06768827	垫圈	WASHER						
016		008	00223435	螺栓	BOLT						
017		001	29536893	卡环总成	RETAINER ASSY						
018		001	06757563	· 防尘罩	· BAFFLE-DUST SHIELD						
019		008	06773311	· 密封圈	· SEAL						
020		008	29536396	· 卡环	· RETAINER						
021		001	00119247	螺纹接管	NIPPLE						
022		002	29500034	螺塞总成	PLUG ASSY						

130-0010 前传动轴 FRONT DRIVELINE

B20170531 NHH074

自系列号 From Serial No.

PM00000138

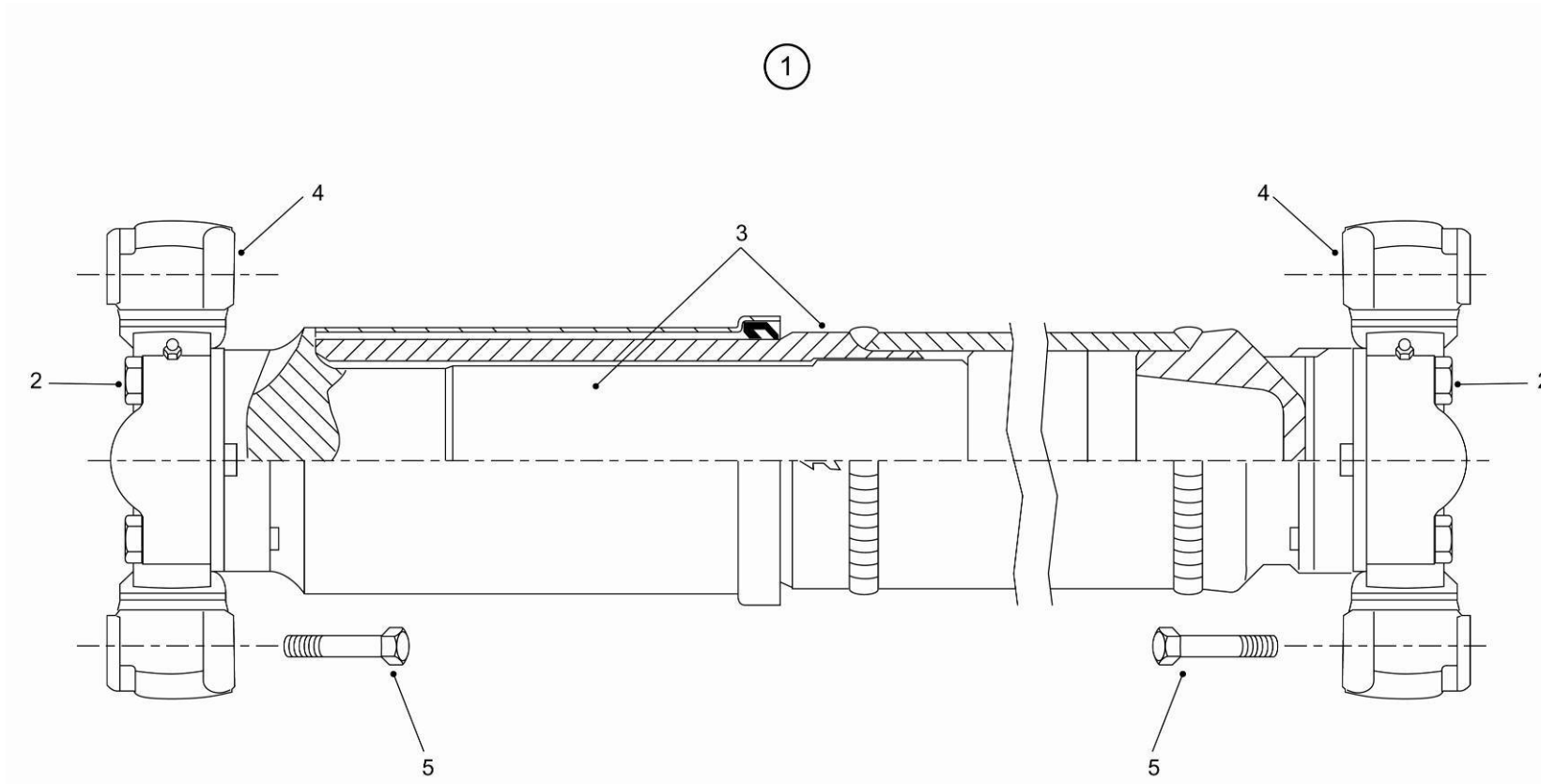

130-0010 前传动轴 FRONT DRIVELINE

B20170531 NHH074

自系列号 From Serial No.

PM00000138

注 NC	序号 REF	数量 QTY	件号 PART NO.	中文名称 ZH. DESC.	英文名称 EN. DESC.	注 NC	序号 REF	数量 QTY	件号 PART NO.	中文名称 ZH. DESC.	英文名称 EN. DESC.
	001	001	15300854	前传动轴	FRONT DRIVE SHAFT						
	002	008	15272770	· 螺栓	· BOLT						
	003	001	15272773	· 管总成	· TUBE ASSY						
	004	002	15272774	· 万向节总成	· U-JOINT ASSY						
	005	008	15234737	· 螺栓	· BOLT						

130-0020 后传动轴 REAR DRIVELINE

B20170531 NHH074

自系列号 From Serial No.

PM00000139

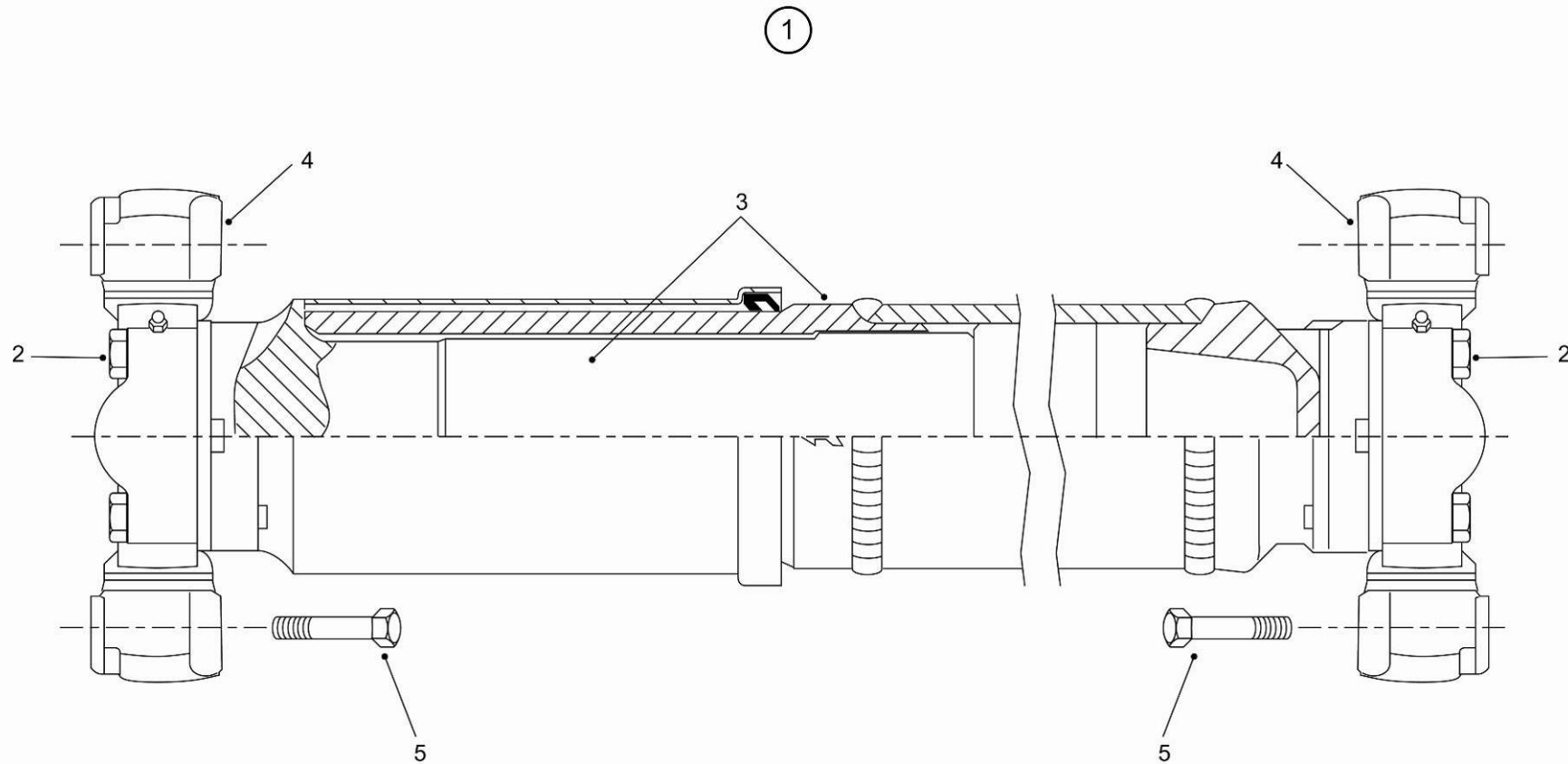

130-0020 后传动轴 REAR DRIVELINE

B20170531 NHH074

自系列号 From Serial No.

PM00000139

注	序号	数量	件号	中文名称	英文名称	注	序号	数量	件号	中文名称	英文名称
NC	REF	QTY	PART NO.	ZH. DESC.	EN. DESC.	NC	REF	QTY	PART NO.	ZH. DESC.	EN. DESC.
	001	001	15300991	后传动轴	REAR DRIVE SHAFT						
	002	008	15272770	· 螺栓	· BOLT						
	003	001	N.S.S	· 管总成	· TUBE ASSY						
	004	002	15272772	· 万向节总成	· U-JOINT ASSY						
	005	008	15234737	· 螺栓	· BOLT						

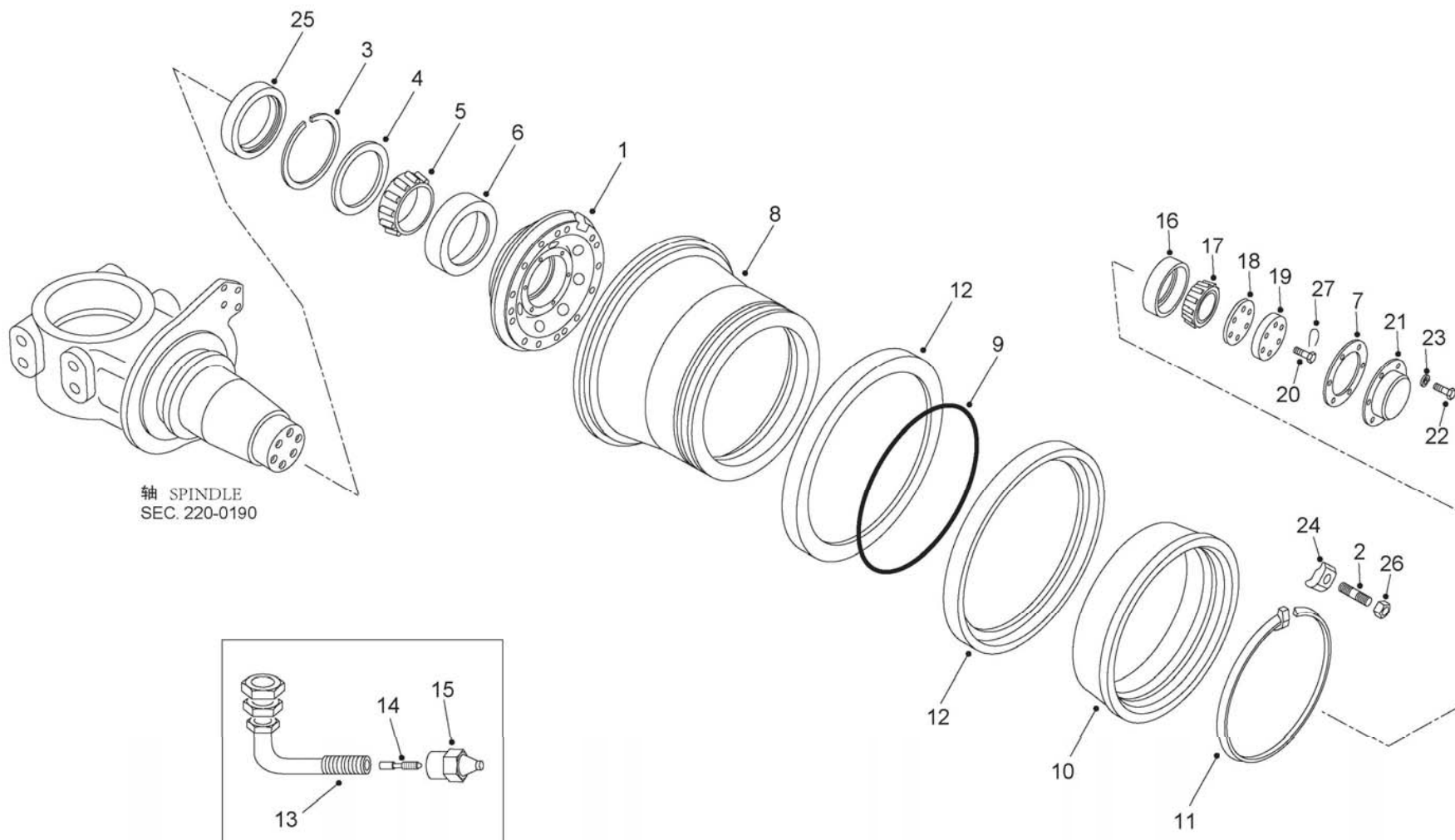

140-0040 前轮毂、轮辋及轮胎 RIM AND TYRE-FRONT.

A 20141030 NHE199

自系列号 FROM SERIAL NO.

PM00000476

注 NC	序号 REF	数量 QTY	件号 PART NO.	中文名称 ZH. DESC.	英文名称 EN. DESC.	注 NC	序号 REF	数量 QTY	件号 PART NO.	中文名称 ZH. DESC.	英文名称 EN. DESC.
	001	002	15246296	轮毂	WHEEL		022	012	00179881	螺栓	BOLT
	002	032	15352330	双头螺栓	STUD		023	012	00103329	锁紧垫圈	LOCK WASHER
	003	002	09250686	环	RING-SNAP		024	032	15023746	轮辋夹	CLAMP
	004	002	09016971	垫圈	WASHER		025	001	09016972	隔圈	SPACER RING
	005	002	09433277	轴承内圈	CONE-INNER		026	032	09433576	螺母	NUT
	006	002	09433278	轴承外圈	CUP-INNER	027		ASR	09113457	锁止钢丝	LOCK WIRE
	007	002	09207478	密封垫	SEAL	B N1		001	20042286	轮胎	TYRE
A 008		002	20020699	轮辋	RIM						
A 009		002	20020701	O 型圈	O RING						
A 010		002	20020700	座圈	RING						
A 01	1	002	20020702	锁圈	LOCK						
A 012		002	09003519	挡圈	RETAINER						
013		002	20026705	气门杆总成	CONNECTOR						
014		002	09142286	气门杆	ROD-VALVE						
015		002	09116292	阀帽	CAP						
016		002	09432641	轴承外圈	CUP-OUTER						
017		002	09432640	轴承内圈	CONE-OUTER						
018		ASR	09253679	调隙片 0.005	0.005"SHIM						
		ASR	09253680	调隙片 0.007	0.007"SHIM						
		ASR	09253681	调隙片 0.020	0.20"SHIM						
019		002	09253619	板	PLATE						
020		012	09253620	螺栓	BOLT						
021		002	09115806	毂盖	COVER						

注:

A: 标识有"NHLV046"或"NHLV048"的序号 8、9、10、11 和 12 来自不同的生产厂家, 严禁将具有不同标识的序号 8、9、10、11、12 在同一条轮胎上混合安装使用。

B: 若选用 21. 00R35XHD 备选轮胎, 请参照 160-0030 的注解 B。

NOTE:

A: ITEM 8, 9,10 ,11AND 12 MARKED BY NHL V046 OR NHL V048 ARE FROM DIFFERENT MANUFACTURES. NEVER USE ITEMS 8, 9, 10, 11,12 WITH DIFFERENT IDENRIFICATIONS ON ONE TYRE.

B: IF SELECT 21. 00R35XHD OPTIONAL TYRE, REFER TO NOTE B IN SECTION 160-0030.

P9795

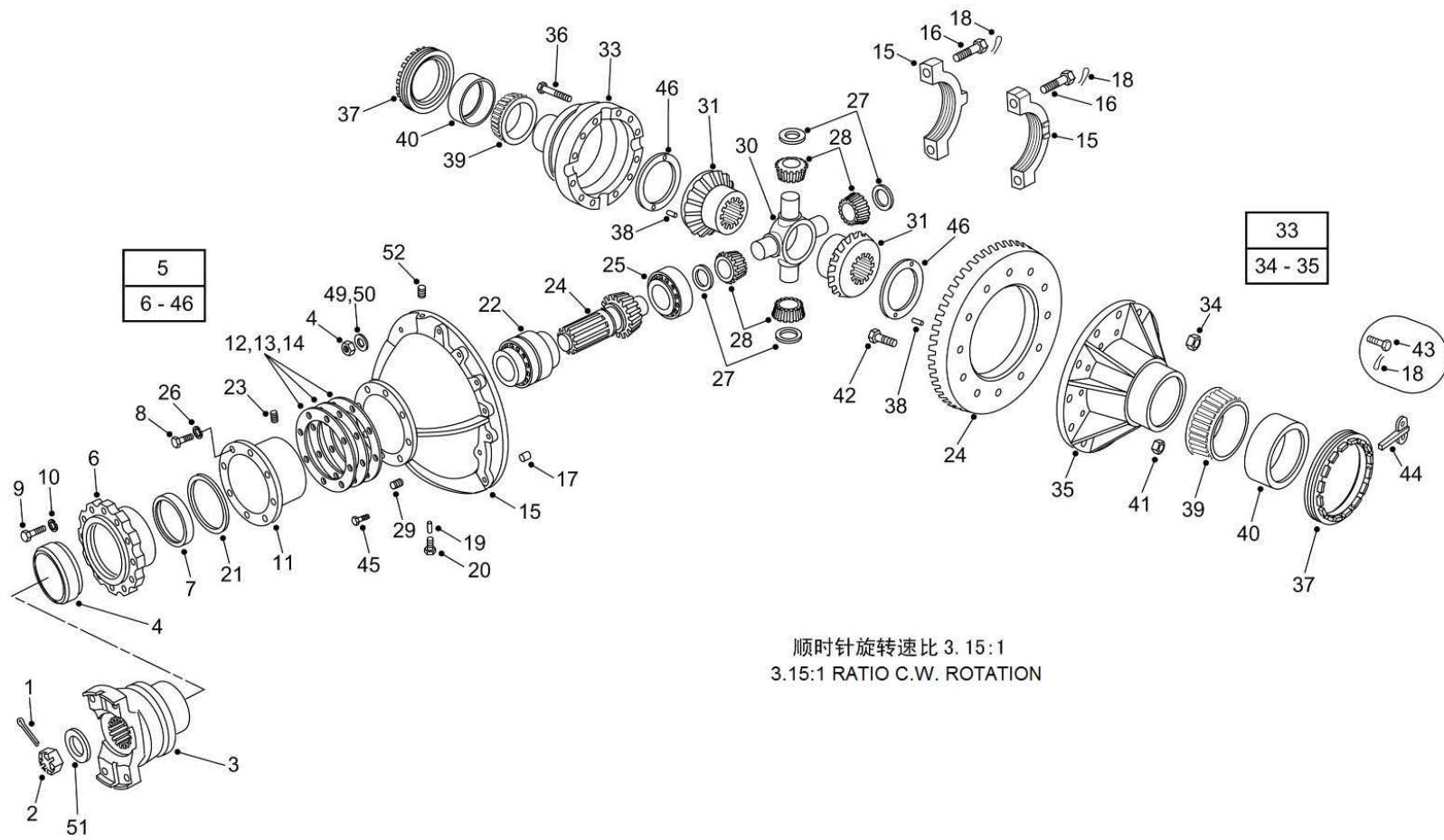

顺时针转速比 3.15:1
3.15:1 RATIO C.W. ROTATION

160-0020 差速器 DIFFERENTIAL

A 20140420 NHC021

自系列号 From Serial No.

PM00000141

注 序号	数量	件号	中文名称	英文名称	注 序号	数量	件号	中文名称	英文名称
NC REF	QTY	PART NO.	ZH. DESC.	EN. DESC.	NC REF	QTY	PART NO.	ZH. DESC.	EN. DESC.
001	001	00103393	开口销	COTTER PIN	023	002	00102615	· 螺钉	· SCREW
002	001	09227330	开槽螺母	NUT	024	001	09228704	· 齿轮副	· GEAR SET
003	001	15300938	叉头总成	YOKE ASSY	025	001	07451617	· 轴承	· BEARING
004	001	09232899	衬套	SLEEVE	026	008	00103331	· 弹垫	· LOCKWASHER
005	001	15228172	减速器速比 3.15:1	DIFFERENTIAL 3.15:1	027	004	09063982	· 碗形垫片	· WASHER
006	001	09227257	· 挡圈	· RETAINER	028	004	09005259	· 齿轮	· PINION
007	001	15244338	· 油封	· SEAL	029	001	00219305	· 管螺塞	· PLUG-PIPE
008	008	00271560	· 螺栓	· BOLT	030	001	09005267	· 十字轴	· SPIDER
009	014	00179841	· 螺栓	· BOLT	031	002	09247386	· 齿轮	· SIDE GEAR
010	014	00108580	· 弹垫	· LOCKWASHER	032	001	09394277	· 壳体总成	· CASE ASSY
01 1	001	09227258	· 轴承座	· PINION CARRIER	033	001	N.S.S	· 壳体	· CASE
012	ASR	09192605	· 调隙片	· SHIM	034	012	00454754	· 螺栓	· NUT
013	ASR	09192606	· 调隙片	· SHIM	035	001	N.S.S	· 壳体	· CASE
014	ASR	09192607	· 调隙片	· SHIM	036	012	09005582	· 螺栓	· BOLT
015	001	09226270	· 壳体总成	· CARRIER	037	002	09192619	· 间隙调节器	· ADJUSTER
016	004	00274199	· 螺栓	· BOLT	038	004	09219084	· 销子	· PIN
017	004	09192618	· 定位销	· BUSHING	039	002	00456470	· 圆柱滚子轴承	· CONE-BEARING
018	ASR	09113457	· 锁线	· LOCKWIRE	040	002	00456471	· 圆柱滚子轴承	· CUP-BEARING
019	001	09226262	· 销子	· RETAINER PIN	041	012	09419496	· 螺母	· NUT
020	001	00444944	· 堵	· PLUG	042	012	00223771	· 螺栓	· BOLT
021	001	09141911	· O 形圈	· O RING	043	004	09170517	· 螺栓	· BOLT
022	001	09423356	· 轴承	· BEARING	044	002	09214341	· 调节锁	· LOCK
					045	004	09114897	· 螺钉	· SCREW

160-0020 差速器 DIFFERENTIAL

A 20140420 NHC021

自系列号 From Serial No.

PM00000141

注 NC	序号 REF	数量 QTY	件号 PART NO.	中文名称 ZH. DESC.	英文名称 EN. DESC.	注 NC	序号 REF	数量 QTY	件号 PART NO.	中文名称 ZH. DESC.	英文名称 EN. DESC.
046		002	09005581	· 垫片	· WSHAER						
047	ASR		15333986	· 乐泰 518(A:图中 未示出)	· SEAL(A:NOT SHOW IN GRAPH)						
048		022	09419493	· 自锁螺母	· LOCKNUT						
049		016	09250715	· 淬火垫片	· WASHER-HARDE NED						
050		006	15249834	· 淬火隔圈	· SPACING RING-HARDENED						
051		001	09219080	· 密封垫	· WASHER						
052		002	00139230	· 螺钉	· SCREW						
053	ASR		15305445	· 乐泰 7063(B:图中 未示出)	· CLEANING AGENT						

160-0030-1030-1 后桥总成 REAR AXLE ASSY

A 20141015 NHE199

自系列号 From Serial No.

PM00000459

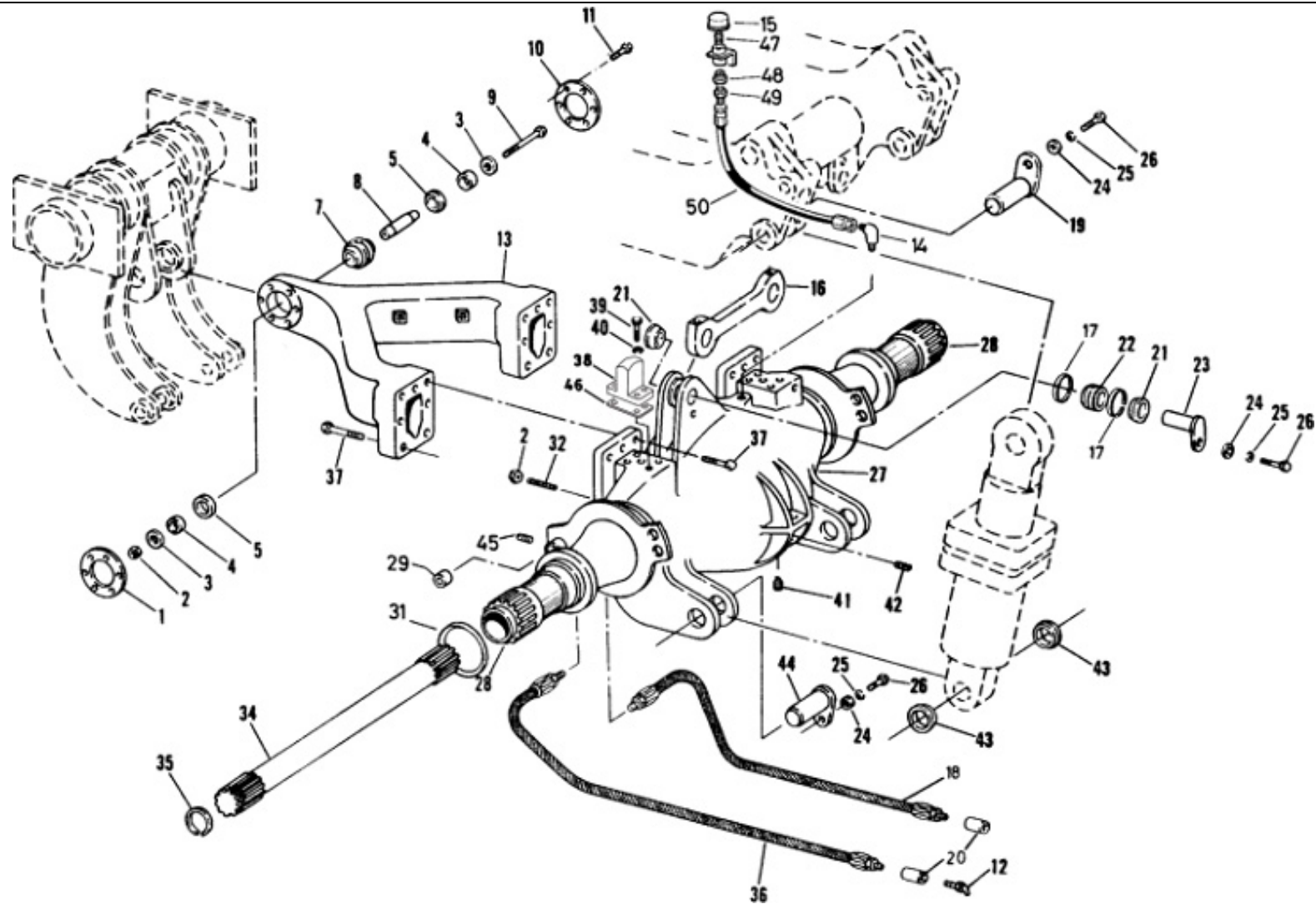

160-0030-1030-1 后桥总成 REAR AXLE ASSY

A 20141015 NHE199

自系列号 From Serial No.

PM00000459

注 NC	序号 REF	数量 QTY	件号 PART NO.	中文名称 ZH. DESC.	英文名称 EN. DESC.	注 NC	序号 REF	数量 QTY	件号 PART NO.	中文名称 ZH. DESC.	英文名称 EN. DESC.
001		001	09252271	左护圈	RETAINER	024		006	09217321	垫圈	WASHE
002		023	09355771	螺母	NUT	025		006	00103329	防松垫圈	LOCKWASHER
003		002	09244595	垫圈	WASHER	026		006	00442733	螺栓	BOLT
004		002	09244596	开口衬套	CUP-SPLIT	027		001	20044595	后桥总成	HOUSING
005		002	09244594	隔环	SPACER	028		002	20044594	· 半轴套管	· BUSING
006						029					
007		001	09240460	轴承	BEARING	030					
008		001	09244597	销轴	PIN	031		002	15023773	· 隔环	· SPACER
009		001	09153231	螺栓	BOLT	032					
010		001	09252272	右护圈	RETAINER	033					
01	1	008	00223446	螺栓	BOLT	034		002	09015958	半轴	SHAFT-AXLE
012		002	09411019	油嘴	NIPPLE	035		002	09413414	卡簧	RING-SNAP
013		001	20044599	A形架	A-FRAME	036					
014		001	08040335	弯头	ELBOW	037		010	09018241	螺栓	BOLT
015		001	15246949	呼吸器	BREATHER	038		002	09256947	振动抑止台	STOP-OSCILLATION
016		001	09062518	连杆	LINKAGE ROD	A 039		008	00271613	螺栓	BOLT
017		004	09425517	卡簧	RING-SNAP	040		008	00103332	防松垫圈	LOCKWASHER
018						041		001	09117927	磁力螺塞	MAGNETICPLUG
019						042		001	00219303	螺栓	PLUG
020		004	00187394	接头	JOINT	043		008	09015036	隔环	SPACER
021		004	09015245	隔环	SPACER	044		002	09250113	悬挂缸连接销	PIN
022		002	15040630	衬套	SLEEVE	045					
023		002	09015247	连杆连接销	JOINT PIN	A 046					

160-0030-1030-1 后桥总成 REAR AXLE ASSY

A 20141015 NHE199

自系列号 From Serial No.

PM00000459

注 NC	序号 REF	数量 QTY	件号 PART NO.	中文名称 ZH. DESC.	英文名称 EN. DESC.	注 NC	序号 REF	数量 QTY	件号 PART NO.	中文名称 ZH. DESC.	英文名称 EN. DESC.
047		001	09136639	管接头	NIPPLE						
048		001	00144033	变径	REDUCER						
049		001	09131861	夹子	CLAMP						
050		001	09121127	软管总成	HOSE ASSY						
						注： A. 在选用 21 ·00R 35XHD 轮胎时, 需要 2 个 15247067 隔环和 8 个 00271615 螺栓。 NOTE: A. SELECT TYRE 21 · 00R 35X HD,NEED 2 OF 1524 7067 AND 8 OF 00271615 BLOT.					

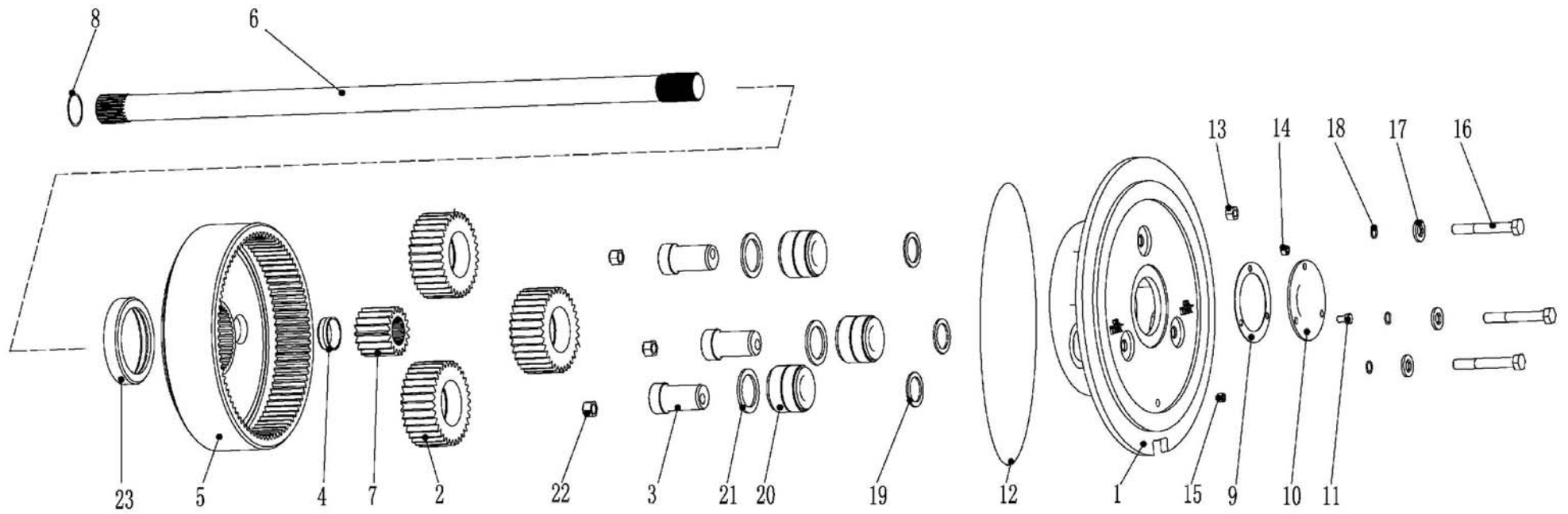

160-0040 轮边减速器 PLANETARY GEARING

A 20150420 NHF099

自系列号 From Serial No.

PM00000460

注 NC	序号 REF	数量 QTY	件号 PART NO.	中文名称 ZH. DESC.	英文名称 EN. DESC.	注 NC	序号 REF	数量 QTY	件号 PART NO.	中文名称 ZH. DESC.	英文名称 EN. DESC.
	001	002	20044608	行星架	CARRIER	023		2	20049222	齿圈隔圈	SPACER
	002	006	20044607	行星齿轮	PINION-PLANET						
	003	006	09064589	销子	PIN						
	004	002	20049223	太阳轮隔圈	SPACER						
	005	002	09004909	内齿圈	GEAR-INTERNAL						
	006	002	09015958	驱动半轴	SHAFT-AXLE						
	007	002	09240463	太阳轮	GEAR-SUN						
	008	002	09413414	卡环	RING-SNAP						
	009	002	09174020	衬垫	GASKET						
	010	002	09199882	盖板	COVER						
	01	1	006	00220101	紧固头螺栓						
	012	158	09125576	O形圈	O RING						
	013	026	09056740	六角螺母	NUT						
	014	006	00139230	内六角螺钉	SCREW						
	015	004	09008525	磁性螺塞	PLUG						
	016	006	09064575	六角头螺栓	BOLT						
	017	006	09272898	垫片	WASHER						
	018	006	09410967	“O”型圈	O RING						
	019	006	09064713	隔圈	SPACER						
	020	006	09433581	圆锥滚子轴承	BEARING						
	021	006	09252957	卡环	RING-SNAP						
	022	006	00274189	螺母	NUT						

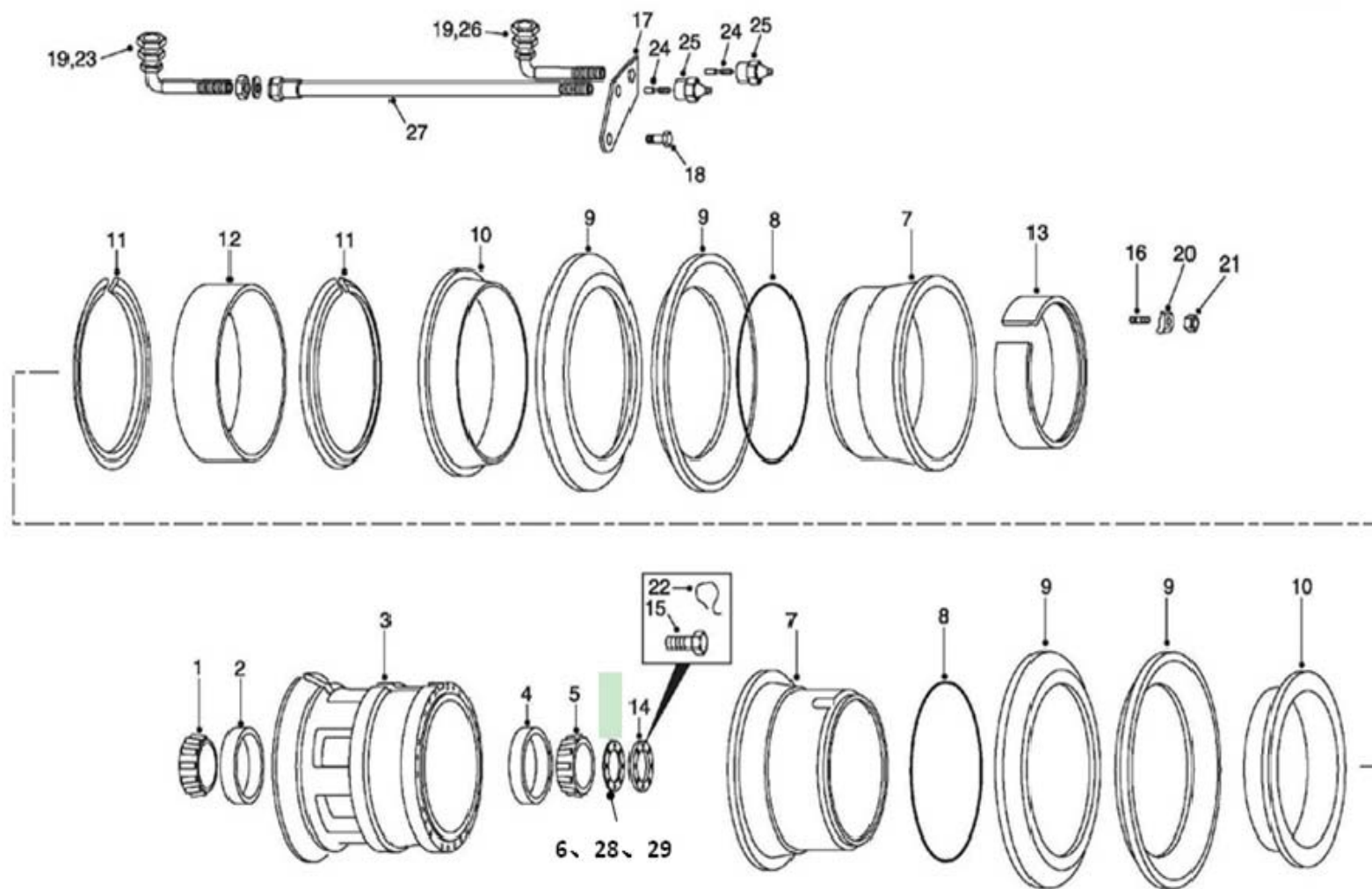

160-0050 后轮毂、轮辋及轮胎 WHEEL RIM AND TYRE-REAR

A 20160429 NHG017

自系列号 From Serial No.

PM00000461

注 序号	数量	件号	中文名称	英文名称	注 序号	数量	件号	中文名称	英文名称
NC REF	QTY	PART NO.	ZH. DESC.	EN. DESC.	NC REF	QTY	PART NO.	ZH. DESC.	EN. DESC.
001	001	09418488	轴承内圈	CONE	024				
002	001	00456513	轴承外圈	CUP	025	002	09116292	气门帽	CAP
003	001	20013688	轮毂	WHEEL	026	001	15232303	气门杆	STEM-VALVE
004	001	15246401	轴承外圈	CUP	027	001	15231534	延长气门杆	STEM-VALVE
005	001	15246400	轴承内圈	CONE	028	004	20044605	调隙片	SHIM
006	004	20044604	调隙片	SHIM	029	008	20044606	调隙片	SHIM
A 007	001	20020699	轮辋	RIM	030				
008	001	09003519	O形圈	O RING	C N1				
A 009	002	20020701	挡圈	RING					
A 010	001	20020700	座圈	RING					
A 01 1	001	20020702	锁圈	RING					
012	001	09074604	隔圈	RING					
013	001	09254226	楔圈	RING					
014	001	20044592	轴承压板	PLATE					
015	008	15008253	螺栓	BOLT					
016	018	15352330	双头螺柱	STUD					
017	001	15233471	固定板	PLATE					
018	001	00454988	螺栓	BOLT					
019	002	09209216	固定块	SPUD					
020	018	15023746	轮辋夹	CLAMP					
021	018	09433576	螺母	NUT					
022									
023	001	15230598	气门杆	STEM-VALVE					

注:

A. 严禁将具有不同标识的序号 7、9、10、11 在同一条轮胎上混合安装使用。

NOTE:

A. NEVER USE ITEMS 7, 9, 10, 11 WITH DIFFERENT IDENTIFICATIONS ON ONE TYRE.

165-0020 前制动总成 FRONT BRAKE ASSY.

A 20150227 NHF034

自系列号 FROM SERIAL NO.

PM00000910

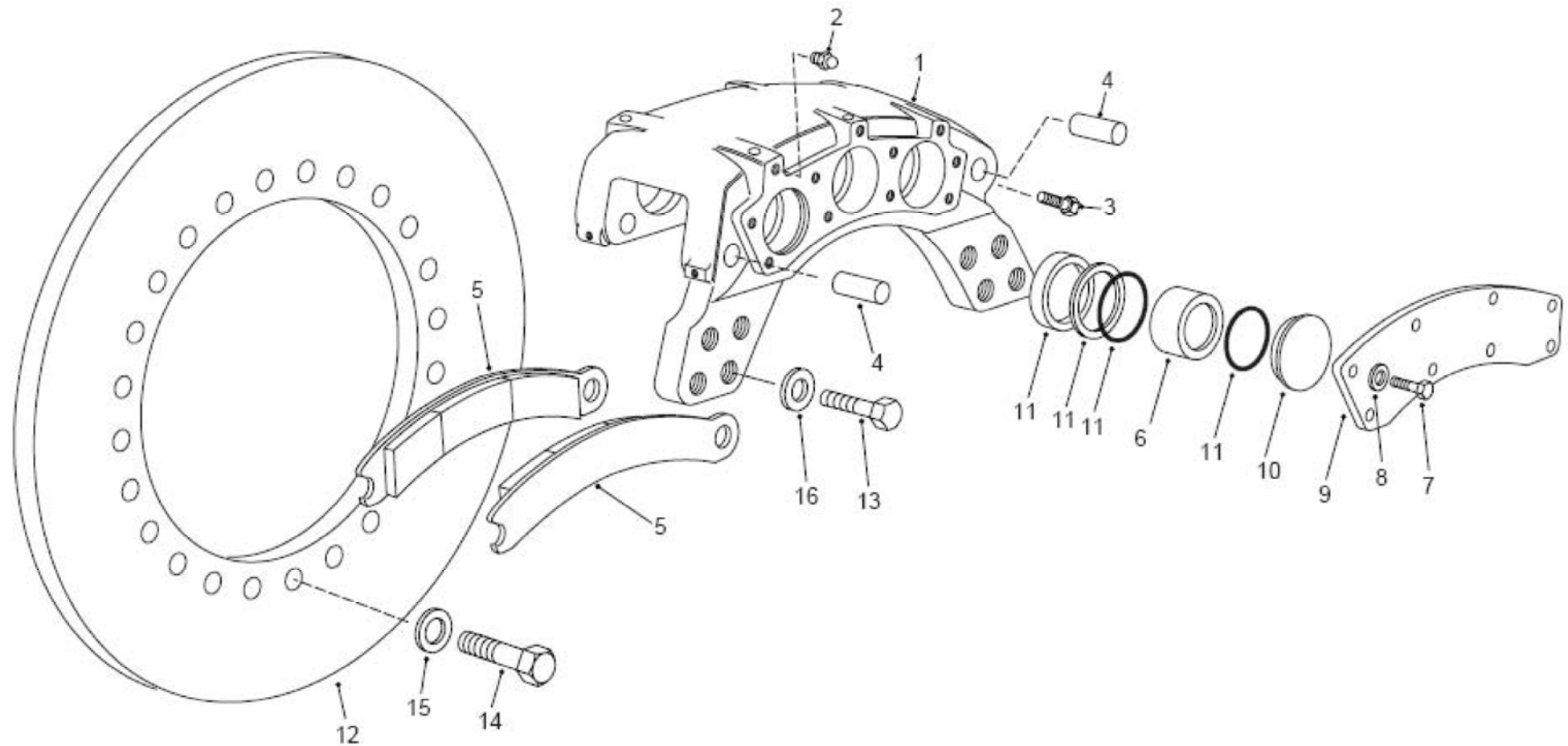

165-0020 前制动总成 FRONT BRAKE ASSY.

A 20150227 NHF034

自系列号 FROM SERIAL NO.

PM00000910

注 NC	序号 REF	数量 QTY	件号 PART NO.	中文名称 ZH. DESC.	英文名称 EN. DESC.	注 NC	序号 REF	数量 QTY	件号 PART NO.	中文名称 ZH. DESC.	英文名称 EN. DESC.
	001 002		15231643	制动头总成	BRAKE ASSY.						
	002 004		09051432	· 排放阀	· VALVE-BLEEDER						
	003 008		09054402	· 螺钉	· SCREW						
	004 008		15265338	· 销	· PIN						
	005 004		15266826	· 衬片	· KIT-LINING						
	006 012		15265344	· 活塞	· PISTON						
	007 016		15265339	· 螺栓	· BOLT						
	008 016		15265340	· 垫圈	· WASHER						
	009 002		15265341	· 盖板	· PLATE-COVER						
	010 006		15265342	· 螺塞	· PLUG						
	011 002		15265529	· 密封组件	· KIT-SEAL						
	012 002		15231642	制动盘	DISC-BRAKE						
	013 016		00223473	螺栓	BOLT						
	014 048		00223756	螺栓	BOLT						
	015 048		09250715	淬火垫圈	WASHER-HARDENED						
	016 016		09270005	淬火垫圈	WASHER-HARDENED						

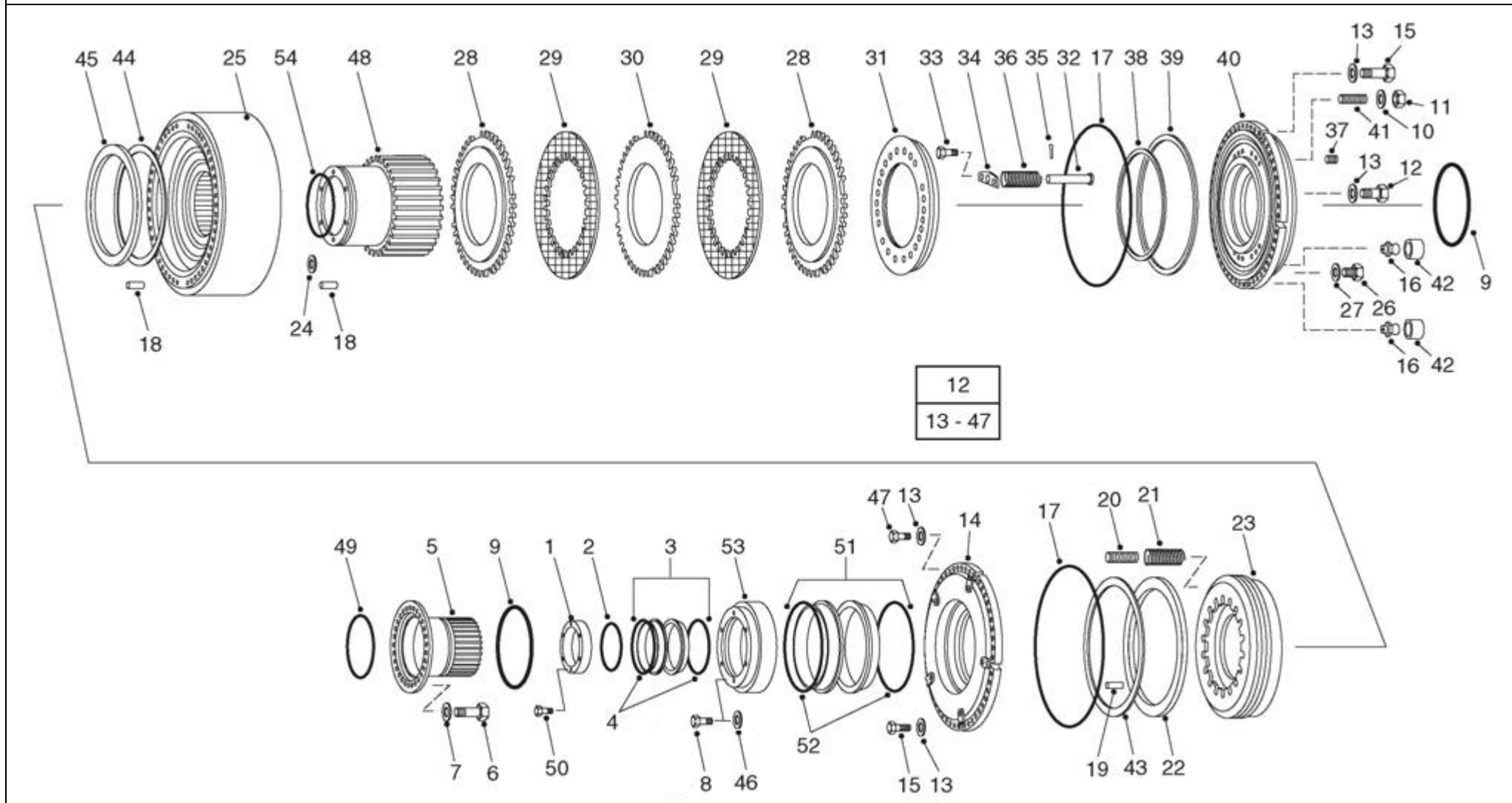

165-0030 后制动 REAR BREAK

A 20141015 NHE199

自系列号 From Serial No.

PM00000462

注 序号	数量	件号	中文名称	英文名称	注 序号	数量	件号	中文名称	英文名称
NC REF	QTY	PART NO.	ZH. DESC.	EN. DESC.	NC REF	QTY	PART NO.	ZH. DESC.	EN. DESC.
001	002	15003556	油封壳体	HOUSING-SEAL	024	006	15258054	密封	SEAL
002	002	15339399	O 形圈	O-RING	025	002	15303670	壳体	DISC HOUSING
003	002	15344760	油封总成	SEAL ASSY-FACE	026	004	09183205	堵	PLUG
004	004	15504002	O 形圈	RING-TORIC	027	004	00274248	O 形圈	O-RING
005	001	15008533	驱动轮	WHEEL DRIVER	028	004	15302798	阻尼板	DAMPER ASSY
006	040	00223495	螺栓	BOLT	029	014	15302796	摩擦盘	DISC-FRICTION
007	040	09019631	垫圈	WASHER-HARDEND	030	012	15302797	钢片	PLATE-SPLINED
008	006	00445943	螺栓	BOLT	031	002	15231497	行车活塞	PISTON-SERVICE
009	004	15302758	O 形圈	O-RING	032	048	09064750	保持销	PIN-RETAINER
010	056	09019631	垫圈	WASHER-HARDEND	033	096	00179814	螺栓	BOLT
01	1	09419497	螺母	NUT	034	048	09064810	保持板	PLATE-RETAINER
012	002	20026351	制动器总成	BREAK ASSY	035	048	00936559	销	PIN
013	216	09065332	垫圈	WASHER	036	048	20026697	弹簧	SPRING
014	002	15247047	弹簧壳体	SPRING HOUSING	037	004	00444692	堵	PLUG
015	020	09068505	螺钉	SCREW	038	002	15258051	O 形圈	SEAL O-RING
016	008	02276784	螺钉	SCREW-BLEED	039	002	15258038	O 形圈	SEAL O-RING
017	004	15258053	O 形圈	SEAL-O RING	040	002	15307381	活塞壳体	PISTON HOUSING
018	004	00784094	销	PIN-DOWEL	041	056	15303368	螺柱	STUD
019	002	00784088	销	PIN-DOWEL	042	008	15249911	保护帽	DUSTCAP
020	054	20026696	弹簧	SPRING	043	002	15303609	密封	GUIDE RING-PISTON
021	054	20026695	弹簧	SPRING	044	002	15303611	密封	GUIDE RING-ROD
022	002	15303608	密封	SEAL	045	002	15303610	密封	SEAL ASSY-ROD
023	002	15302125	活塞	PISTON	046	006	00103320	弹簧垫圈	LOCK WASHER
					047	196	00223437	螺栓	BOLT

165-0030 后制动 REAR BREAK						A 20141015 NHE199					
自系列号 From Serial No.						PM00000462					
注 NC	序号 REF	数量 QTY	件号 PART NO.	中文名称 ZH. DESC.	英文名称 EN. DESC.	注 NC	序号 REF	数量 QTY	件号 PART NO.	中文名称 ZH. DESC.	英文名称 EN. DESC.
048		002	15247409	驱动盘	DISC-DRIVE						
049		ASR	09125576	O 形圈	O-RING-BULK						
050		012	15003778	螺栓	BOLT						
051		002	15247216	密封总成	SEAL ASSY						
052		004	15247433	O 形圈	O-RING						
053		002	15247046	油封壳体	HOUSING-SEAL						
054		002	15302759	O 形圈	O-RING						

180-0030 前悬缸总成 FRONT RIDE CYLINDER ASSY

A 20130715 NHD183

自系列号 From Serial No.

PM00000184

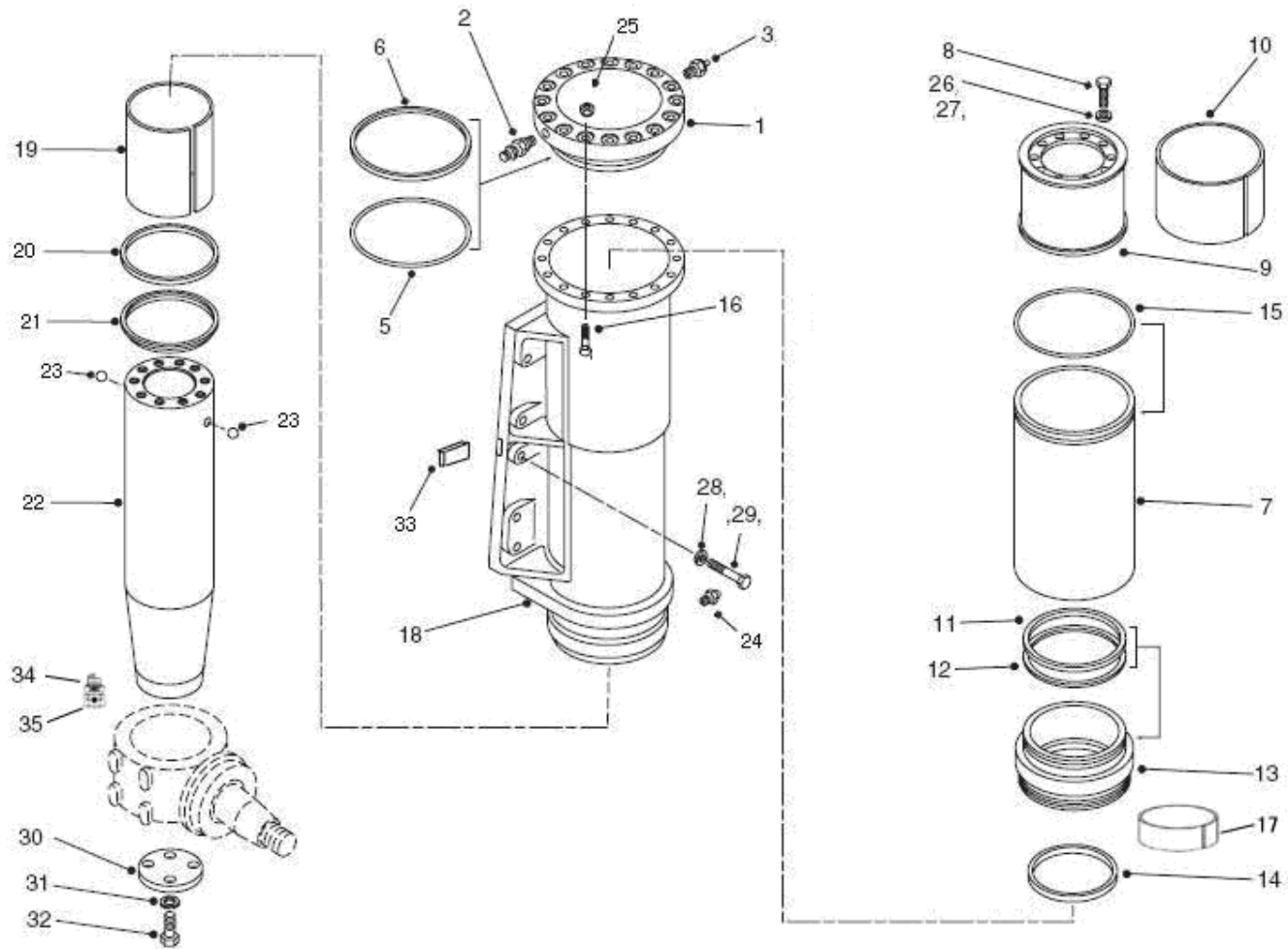

180-0030 前悬缸总成 FRONT RIDE CYLINDER ASSY

A 20130715 NHD183

自系列号 From Serial No.

PM00000184

注 NC	序号 REF	数量 QTY	件号 PART NO.	中文名称 ZH. DESC.	英文名称 EN. DESC.	注 NC	序号 REF	数量 QTY	件号 PART NO.	中文名称 ZH. DESC.	英文名称 EN. DESC.
		002	15353220	前悬挂缸	RIDE CYLINDER - FRONT	022		002	20035218	· 活塞杆	· ROD - PISTON
001		002	09384086	· 端盖	· END CAP	023		004	00169162	· 钢球	· BALL - STEEL
A 002		002	06525035	· 充注阀	· VALVE - FILLING	A 024		002	00106671	· 释放油嘴	· FITTING - RELEASE
003		002	20039789	· 堵	· PLUG		025	032	00274209	· 防松螺母	· LOCKNUT
	004						026	020	09068666	· 淬火垫圈	· WASHER - HARDENED
A 005		002	15019179	· O形圈	· O RING		027	按需	09244598	· 复合止动剂	· COMPOSITESTOPPING AGENT
A 006		002	09015056	· 支撑环	· RING - SUPPORT		028	028	09019631	垫圈	WASHER
		002	15049908	· 内缸筒	· CYLINDER TUBE - INNER		029	028	09430339	螺栓	BOLT
008		020	09068667	· 螺栓	· BOLT		030	002	15362304	圆板	WHEEL DISK (1.00 IN)
009		002	09079450	· 活塞	· PISTON		031	008	00103332	防松垫圈	LOCKWASHER
A 010		002	15352941	· 耐磨环	· RING - WEARING		032	008	00271615	螺栓	BOLT
A 01	1	002	09169669	· O形圈	· O RING		033	002	09017345	防剪键	ANTI-SHEARING KEY
A 012		002	09036867	· 支撑环	· RING - SUPPORT		034	002	15253061	· 接头	· CONNECTOR
013		002	09079449	· 密封圈架	· BRACKET - SEAL		035	002	15253079	· 螺堵	· PLUG
A 014		002	15233756	· 密封圈	· SEAL RING						
A 015		002	09120034	· O形圈	· O RING						
016		032	00186659	· 螺栓	· BOLT						
017		002	15362270	· 耐磨环	· RING - WEARING						
018		002	09072925	· 缸筒	· TUBE - CYLINDER						
A 019		002	15352942	· 耐磨环	· RING - WEARING						
A 020		002	09014235	· 密封圈	· SEAL RING						
A 021		002	09256606	· 刮油环	· RING - WIPER						

注：A 包括在密封包 09396508。

NOTES: A PARTS IN 09396508 SEAL KIT .

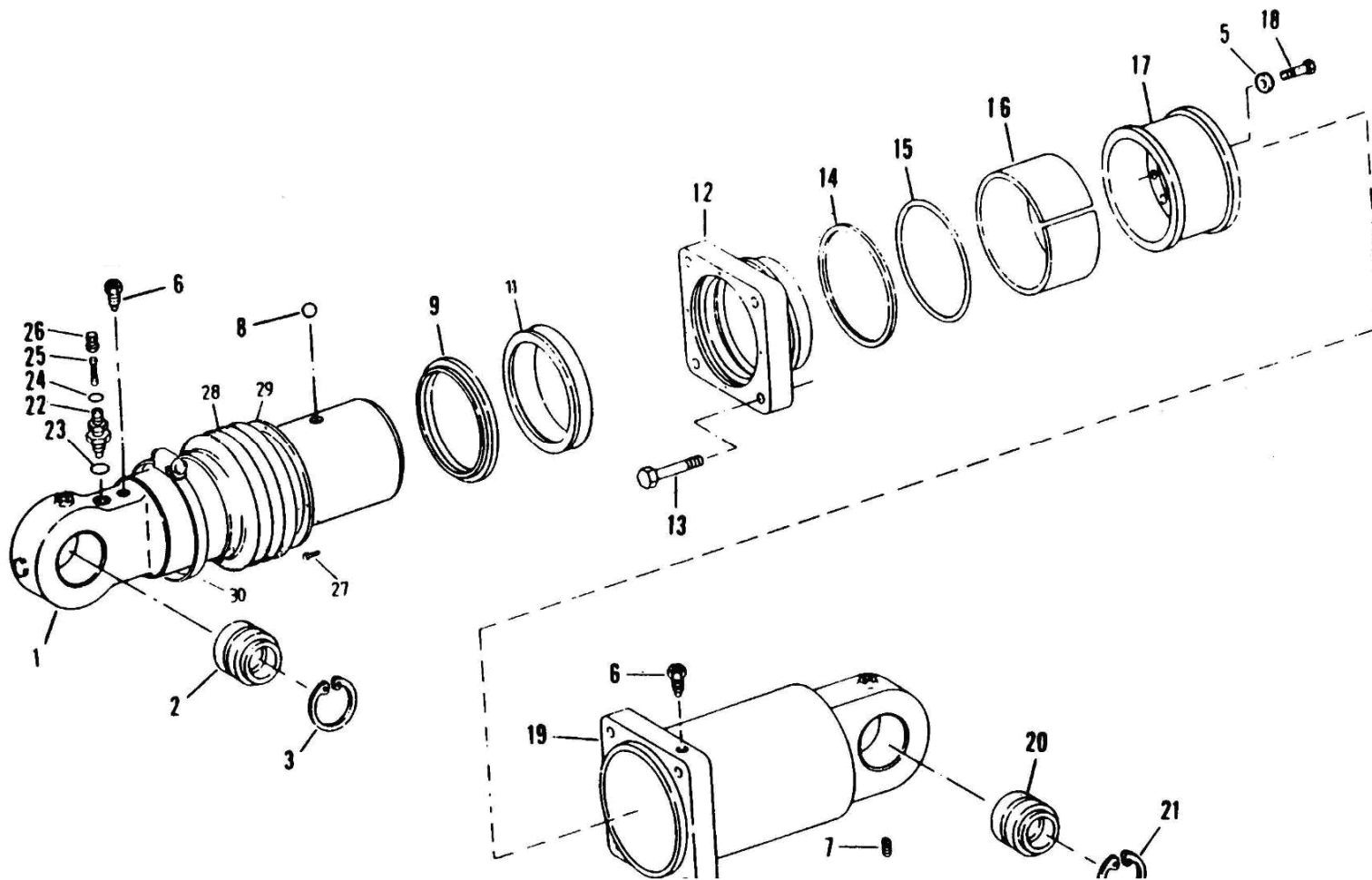

180-0050 后悬缸总成 REAR RIDE CYLINDER ASSY

A 20130715 NHD183

自系列号 From Serial No.

PM00000185

注 NC	序号 REF	数量 QTY	件号 PART NO.	中文名称 ZH. DESC.	英文名称 EN. DESC.	注 NC	序号 REF	数量 QTY	件号 PART NO.	中文名称 ZH. DESC.	英文名称 EN. DESC.
	001		09079589	后悬缸	RIDE CYLINDER-REAR		023 001		09030336	· 大环	· RING - BIG
	001 001		09079587	· 活塞杆总成	· PISTON ROD ASSY		024 001		09190141	· 小环	· RING - SMALL
	002 001		15040630	· 轴套	· BUSH - AXLE		025 001		09034883	· 阀芯	· SPOOL
A	003 002		09425517	· 卡簧	· CIRCLIP		026 001		09035137	· 帽	· CAP
	004						027 004		00179837	螺栓	BOLT
	005 010		09068666	· 淬火垫圈	· WASHER-HARDENED		028 001		09078692	防尘套	DIRT-PROOF SLEEVE
	006 002		20039789	· 堵	· PLUG		029 001		09078136	固定环	RING - FIXED
	007 001		00444613	· 螺塞	· PLUG		030 001		09139822	卡箍	CLAMP
	008 001		00169162	· 钢球	· BALL - STEEL						
A	009 001		09256608	· 刮油环	· RING - WIPER						
	010										
A	011 001		15233757	· 密封圈	· SEAL RING						
	012 001		09015063	· 密封圈架	· BRACKET-SEAL RING						
	013 004		09414567	· 螺栓	· BOLT						
A	014 001		09015056	· 挡圈	· RING - SUPPORT						
A	015 001		09154249	· O形圈	· O RING						
A					· WEARING						
	016 001		15353293	· 活塞耐磨环	RING-PISTON						
	017 001		09079588	· 活塞	· PISTON						
	018 010		09068667	· 螺栓	· BOLT						
	019 001		09015066	· 缸筒	· TUBE - CYLINDER						
	020 001		15040630	· 关节轴承	· BEARING - JOINT						
A	021 002		09425517	· 卡簧	· CIRCLIP						
A	022 001		06525035	· 阀总成	· VALVE ASSY						

注：A 包括在密封包 09396507。

NOTES: A PARTS IN 093965 07 SEAL KIT.

绝缘凸形插铲 PLUG			
标称尺寸 SIZE	电线规格 AWG	件号 PN	
6.4	14/0.30	15244386	
6.4	28/0.30	09380599	

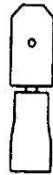

5

绝缘插环 RING			
标称尺寸 SIZE	电线规格 AWG	件号 PN	
4	14/0.30	09366390	
5	14/0.30	09366391	
6	14/0.30	09366392	
8	14/0.30	09366393	
10	14/0.30	09366394	
12	14/0.30	09366395	



6

未绝缘插头 PLUG			
标称尺寸 SIZE	电线规格 AWG	件号 PN	
	14/0.30	15229700	
	28/0.30	15229701	
	44/0.30	15229702	
	28/0.30	09371773	
	14, & 28/0.30	15234481	
	14/0.30	15248102	
	28/0.30	15248104	
	14, & 28/0.30	15248107	
	44/0.30	15248110	
	14, & 28/0.30	15248140	
	14/0.30	15248361	
	28/0.30	15248363	
	14/0.30	15248406	
	28/0.30	15249400	
	14, & 28/0.30	15252034	
	44, & 65/0.30	15252035	
	14/0.30	15247170	
	19/0.30	15255019	
	14/0.30	15256533	
	14/0.30	15258008	



9

绝缘插环 RING			
标称尺寸 SIZE	电线规格 AWG	件号 PN	
4	28/0.30	09366398	
5	28/0.30	09366399	
6	28/0.30	09366400	
8	28/0.30	09366401	
10	28/0.30	09366402	
12	28/0.30	09366403	



7

绝缘插环 RING			
标称尺寸 SIZE	电线规格 AWG	件号 PN	
4	44/0.30	09366406	
5	44/0.30	09366407	
6	44/0.30	09366408	
8	44/0.30	09366409	
10	44/0.30	09366410	
12	44/0.30	09366411	



8



未绝缘插销 PLUG

型号 SIZE	电线规格 AWG	件号 PN
	14/0.30	15229697
	28/0.30	15229698
	44/0.30	15229699
	28/0.30	09381771
	14 & 28/0.30	15234480
	14/0.30	15248099
	28/0.30	15248103
	14 & 28/0.30	15248106
	44/0.30	15248108
	14/0.30	15248360
	28/0.30	15248362
	14/0.30	15248413
	14 & 28/0.30	15250803
	14, & 28/0.30	15252036
	44, & 65/0.30	15252037
	19/0.41	15256007
	14/0.30	15256612



绝缘插塞 PLUG

标称尺寸 SIZE	电线规格 AWG	件号 PN
4	14/0.30	09378086
4	28/0.30	09378087
7	65/0.30	09378088



绝缘线销 PLUG

型号 SIZE	电线规格 AWG	件号 PN
	14/0.30	09078630
	14/0.30	09380432
	28/0.30	09078631
	28/0.30	09380433
	44/0.30	09366293

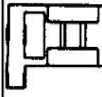

未绝缘 90°凹形插铲 PLUG

标称尺寸 SIZE	电线规格 AWG	件号 PN
6.4	14/0.30	15229342
6.4	28/0.30	15246529



绝缘叉式插头 PLUG

尺寸 SIZE	电线规格 AWG	件号 PN
4	14/0.30	09077965
4	28/0.30	15256528
4	44/0.30	15256529
5	14/0.30	09067944
5	28/0.30	09067945

10

11

13

12

14



蓄电池电缆未绝缘插环 PLUG

尺寸	SIZE	电线规格AWG	件号PN
6		37/0.71	09384213
8		37/0.71	15231078
10		37/0.71	09384214
12		37/0.71	15231151
6		120/0.30	15252081
8		120/0.30	15254430
10		120/0.30	15254432
12		120/0.30	15252082
10		61/1.13	09378351
10		61/1.13	09078916
12		61/1.13	09078920

15



未绝缘凸6形插铲(动力)PLUG

标称尺寸SIZE	电线规格AWG	件号PN
6.0	120/0.30	15254388

16



未绝缘凸形插铲(动力)PLUG

标称尺寸 SIZE	电线规格 AWG	件号 PN
6.0	120/0.30	15254389

17



未绝缘保险丝插头 PLUG

标称尺寸SIZE	电线规格AWG	件号PN
4.0	19/0.41	15256530
4.0	84/0.30	15256531

18

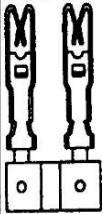

未绝缘连锁保险丝插头 PLUG

标称尺寸 SIZE	电线规格 AWG	件号 PN
4.0	19/0.41	15256532













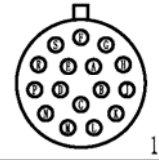

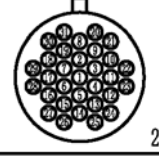
19

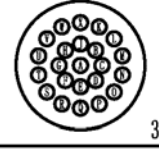

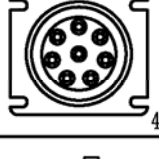

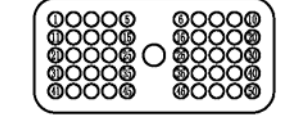
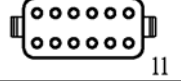
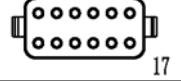







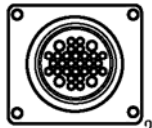

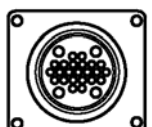
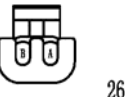

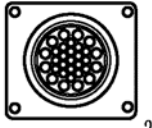
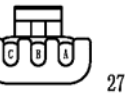
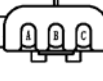
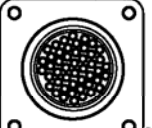
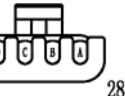
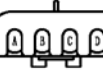

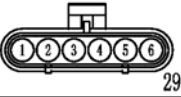
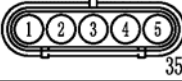
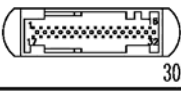





蓄电池电缆未绝缘卡夹 PLUG

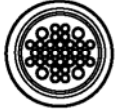

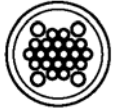
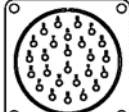
SIZE	型号	电缆尺寸AWG	件号 PN
		61/1.13	09078917
		61/1.13	09078919

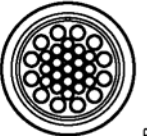
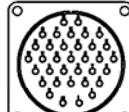

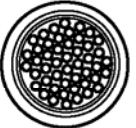
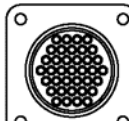
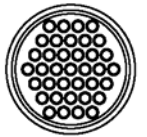
20



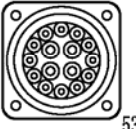
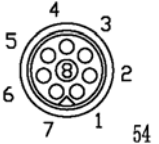

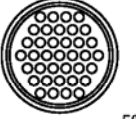
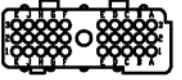
适用于DEUTSCH插销插头 FOR DEUTSCH 			适用于DEUTSCH插销插头 FOR DEUTSCH 			适用于DEUTSCH插销插头 FOR DEUTSCH 		
略图 SCHEMATIC	型号 MODEL	件号 P.N.	略图 SCHEMATIC	型号 MODEL	件号 P.N.	略图 SCHEMATIC	型号 MODEL	件号 P.N.
 1	DEUTSCH	HD36-24-16 *	 7	DEUTSCH	DT04-2P*	 13	DEUTSCH	DT06-2S*
 2	DEUTSCH	HDP26-31 *	 8	DEUTSCH	DT04-4P*	 14	DEUTSCH	DT06-4S*
 3	DEUTSCH	HDP26-24-23*	 9	DEUTSCH	DT04-6P*	 15	DEUTSCH	DT06-6S*
 4	DEUTSCH	15250802	 10	DEUTSCH	DT04-8P*	 16	DEUTSCH	DT06-8S*
 5		DRC26-50S-01*	 11	DEUTSCH	DT04-12P*	 17	DEUTSCH	DT06-12S*
			 12	DEUTSCH	DT04-3P*	 18	DEUTSCH	DT06-3S*
						 19	DEUTSCH	DT06-2S*



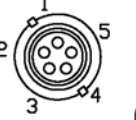

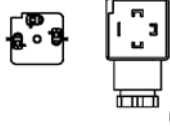



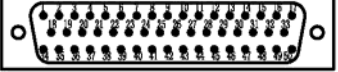

适用于ITT CANON插销插头 FOR ITT CANON 			适用于PACKARD插销插头 FOR PACKARD 			适用于PACKARD插销插头 FOR PACKARD 		
略图 SCHEMATIC	型号 MODEL	件号 P.N.	略图 SCHEMATIC	型号 MODEL	件号 P.N.	略图 SCHEMATIC	型号 MODEL	件号 P.N.
 20	ITT (4-28)	15257950	 25	PACKARD	15253703	 31	PACKARD	15250805
 21	ITT (4-20)	15248076	 26	PACKARD	15250847	 32	PACKARD	15250869
 22	ITT (12-19)	15248038	 27	PACKARD	15248424	 33	PACKARD	15255037
 23	ITT (0-48)		 28	PACKARD	12020832*	 34	PACKARD	12020830*
 24	CA3108E14S		 29	PACKARD	12020926*	 35	PACKARD	12020786*
			 30	AMPLIVERSAL	1719057-1*	 36	PACKARD	12160280*
						 37	PACKARD	15248445

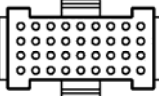
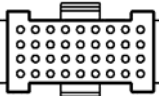
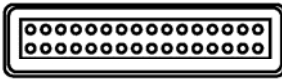
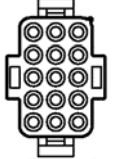
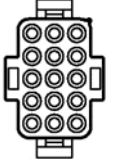
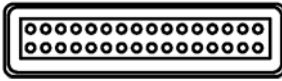

适用于ITT CA系列插销插头 FOR ITT CA SERIES			适用于ITT CA系列插销插头 FOR ITT CA SERIES			适用于ITT CANON插销插头 FOR ITT CANON 		
略图 SCHEMATIC	型号 MODEL	件号 P.N.	略图 SCHEMATIC	型号 MODEL	件号 P.N.	略图 SCHEMATIC	型号 MODEL	件号 P.N.
 38	CA3100E20-19P	20042944	 43	CA3108E20-19S	20042945	 48	ITT (4-28)	15257951
 39	CA3100E22-19P	20046389	 44	CA3108E22-19S	20046390	 49	ITT (4-20)	15248077
 40	CA3100E28-12S	20046391	 45	CA3108E28-12P	20046392	 50	ITT (12-19)	15248047
 41	CA3100E28-15S	20046393	 46	CA3106E28-15P	20046394	 51	ITT (0-48)	
 42	CA3100E28-21S	20046395	 47	CA3108E28-21P	20046396	 52	ITT SS 5-7R	

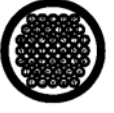

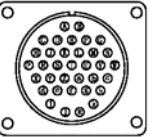
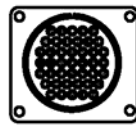

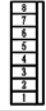
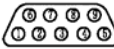

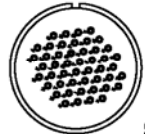
HARNESSFLEX 接线插座插头 FOR HARNESSFLEX 		
略图 SCHEMATIC	型号 MODEL	件号 P.N.
 53	16销	15255081
 54	8销	15252044
 55	5销	15252801
 56	37销	20046436
 57	30销	

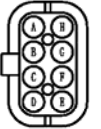

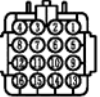

HARNESSFLEX 接线插座插头 FOR HARNESSFLEX 		
略图 SCHEMATIC	型号 MODEL	件号 P.N.
 58	16销	20046398
 59	8销	20046398
 60	5销	20046398

其他接线插座插头 FOR OTHERS		
略图 SCHEMATIC	型号 MODEL	件号 P.N.
 61	DIN 43650	15232617
 62		
 63	10SL BAYONET	
 64		15248123
 65		DRC26-50S-01

适用于AMPLIVERSAL插销插头 FOR AMPLIVERSAL 			适用于AMPLIVERSAL插销插头 FOR AMPLIVERSAL 			适用于PACKARD插销插头 FOR PACKARD 		
略图 SCHEMATIC	型号 MODEL	件号 P.N.	略图 SCHEMATIC	型号 MODEL	件号 P.N.	略图 SCHEMATIC	型号 MODEL	件号 P.N.
 66		15256611	 70	AMP 207019-1	15256576	 74		12191001B*
 67		15248364	 71	AMP 350736-1		 75		12191002G*
适用于RISTS插销插头 FOR RISTS 			适用于RISTS插销插头 FOR RISTS 			适用于PACKARD插销插头 FOR PACKARD 		
 68	35销	CH31B6B28-05PS	 72	43销	H31B28A5B-PSN	 77		AMP 929505-7
 69	35销	CH31B6B28-05S	 73	43销	H31B28A5B-PSN	 78		13603408
						 79		XH3. 96-8P
						 80		DB9

适用于ITT CA系列插销插头 FOR ITT CA SERIES		
略图 SCHEMATIC	型号 MODEL	件号 P.N.
 81	CA3106E36-10P	20046397
 82	CA3108E14S	20046398
适用于ITT CA系列插销插头 FOR ITT CA SERIES 		
略图	型号	件号
 83	B068-7034-G	

适用于6.4mm凹形插铲插头 FOR 6.4mm PLUG		
略图 SCHEMATIC	型号 MODEL	件号 P.N.
 84	AMPLIVERSAL	15241678
 85	AMPLIVERSAL	15236937
 86	BRITAX	20041100
 87	DJ7161-2.3-21-B	
 88	DJ7161-2.3-21-W	
 89	RELAY BASE	15231993
 90	HELLA	15256616

适用于6.4mm凸形插铲插头 FOR 6.4mm PLUG		
略图 SCHEMATIC	型号 MODEL	件号 P.N.
 91	AMPLIVERSAL	15226970
 92	AMPLIVERSAL	15250805
 93	AMPLIVERSAL	15250869
 94	DJ7161-2.3-11-B	
 95	DJ7161-2.3-11-W	

注：件号后标记“*”的为厂家型号。
REF: “*” BEHIND P.N. IS THE P.N. OF
MANUFACTURE.

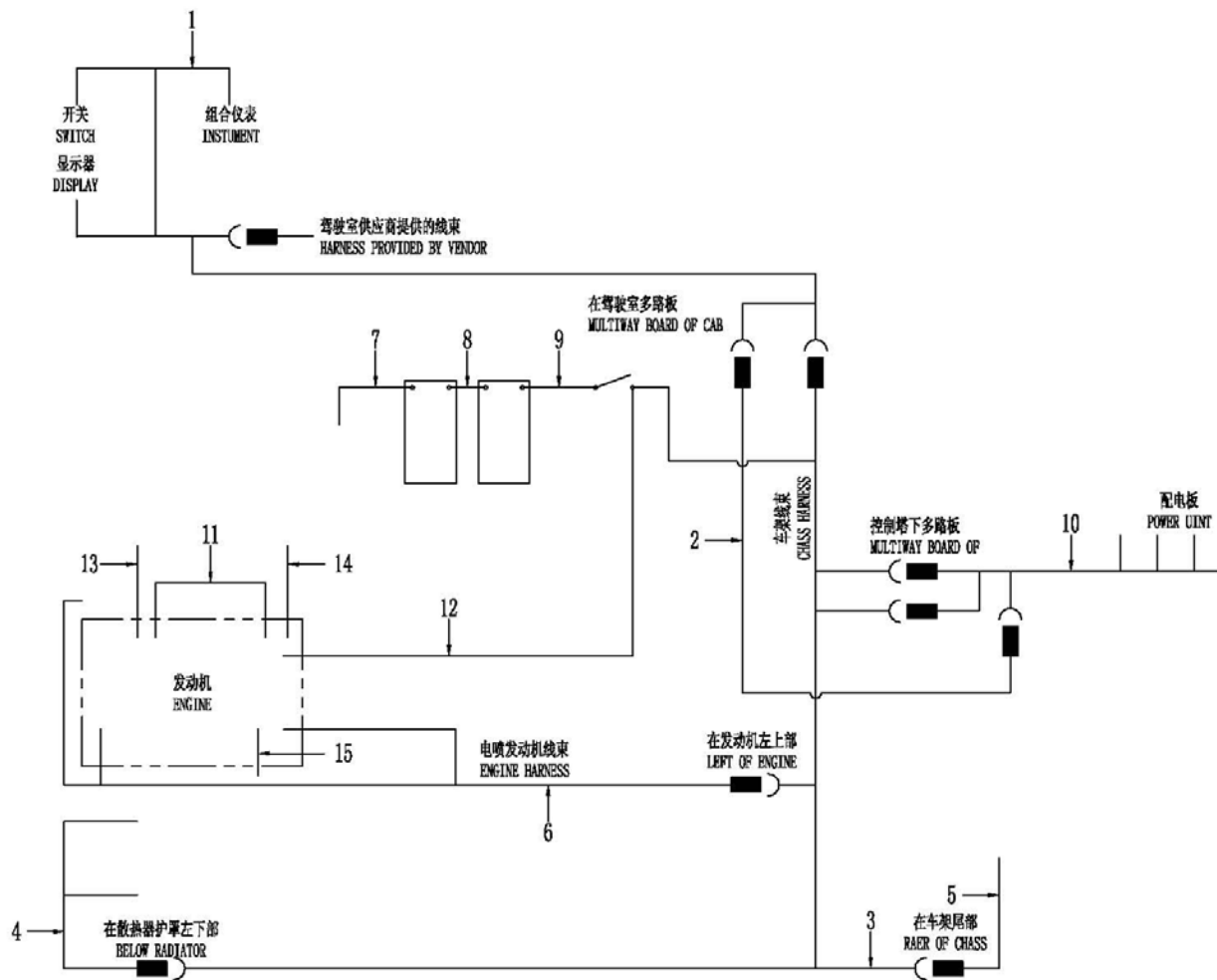

190-0030 线束电缆 HARNESS MOUNTENNING

A 20180605 NHJ082

自系列号 From Serial No.

PM00001182

注 NC	序号 REF	数量 QTY	件号 PART NO.	中文名称 ZH. DESC.	英文名称 EN. DESC.	注 NC	序号 REF	数量 QTY	件号 PART NO.	中文名称 ZH. DESC.	英文名称 EN. DESC.
	001	001	20057645	驾驶室线束	HARNESS - CAB						
	002	001	20057656	驾驶室后部线束	HARNESS - REAR CAB						
	003	001	20057831	车架线束	HARNESS - FRAME						
	004	001	20030862	大灯线束	HARNESS - LIGHT						
	005	001	20039824	尾灯线束	HARNESS - REAR LAMP						
	006	001	20049715	发动机线束	HARNESS - ENGINE						
	007	001	20042937	电瓶负极线	CABLE - EARTH						
	008	001	09350197	电瓶串联线	CABLE -BATT/BATT						
	009	001	20042830	电瓶正极线	HARNESS-BAT TO POST						
	010	001	20061731	控制线束	HARNESS - CONTROL						
	011	001	15258442	电源线	HARNESS - POWER						
	012	001	15043288	正极线	HARNESS - POSITIVE						
	013	002	09384487	地线	HARNESS - EARTH						
	014	001	15226869	起动机地线	CABLE -STARTER						
	015	001	15228013	发电机地线	CABLE -EARTH						
	016	001	20057660	制动线束	HARNESS-BRAKE						

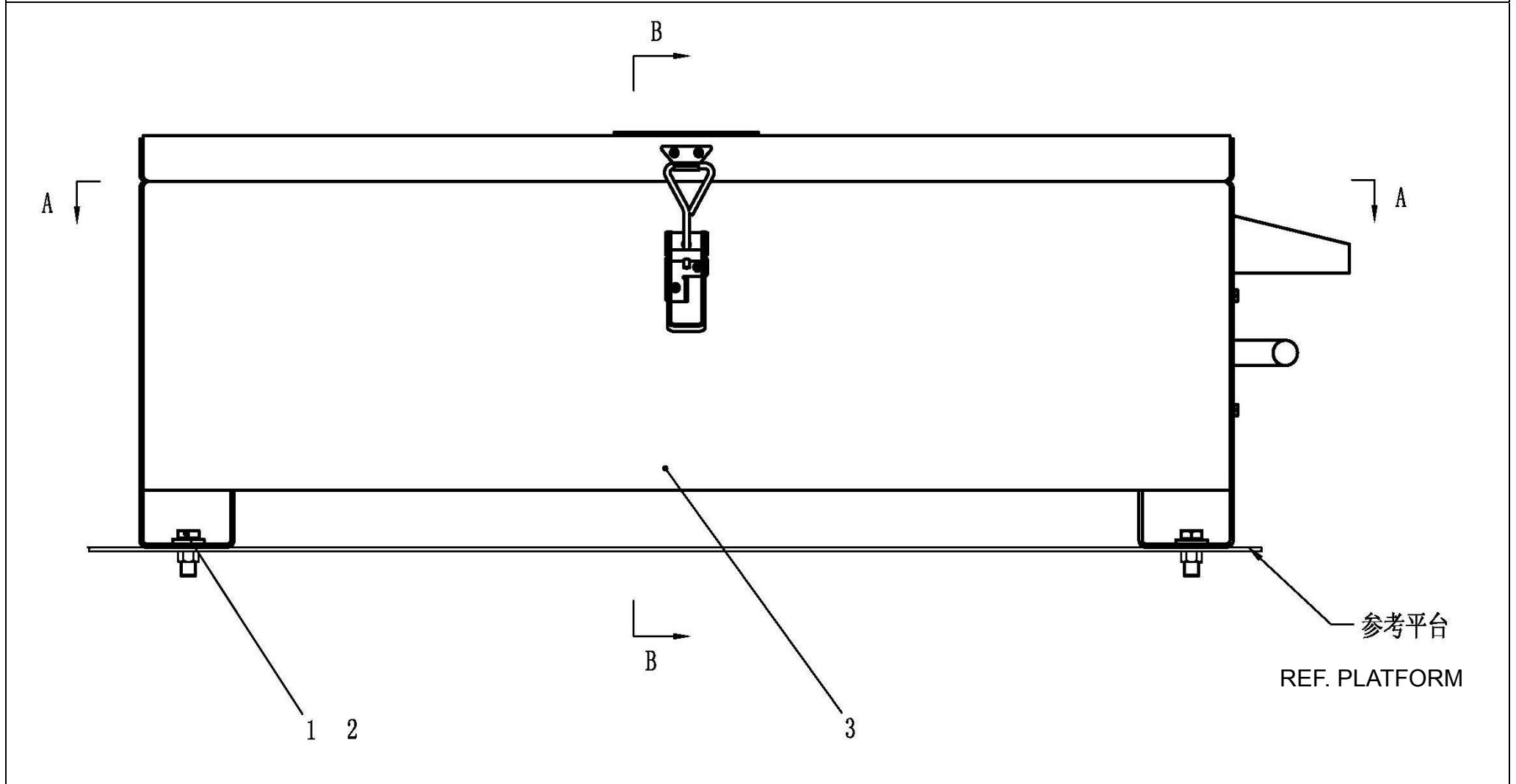

B-B

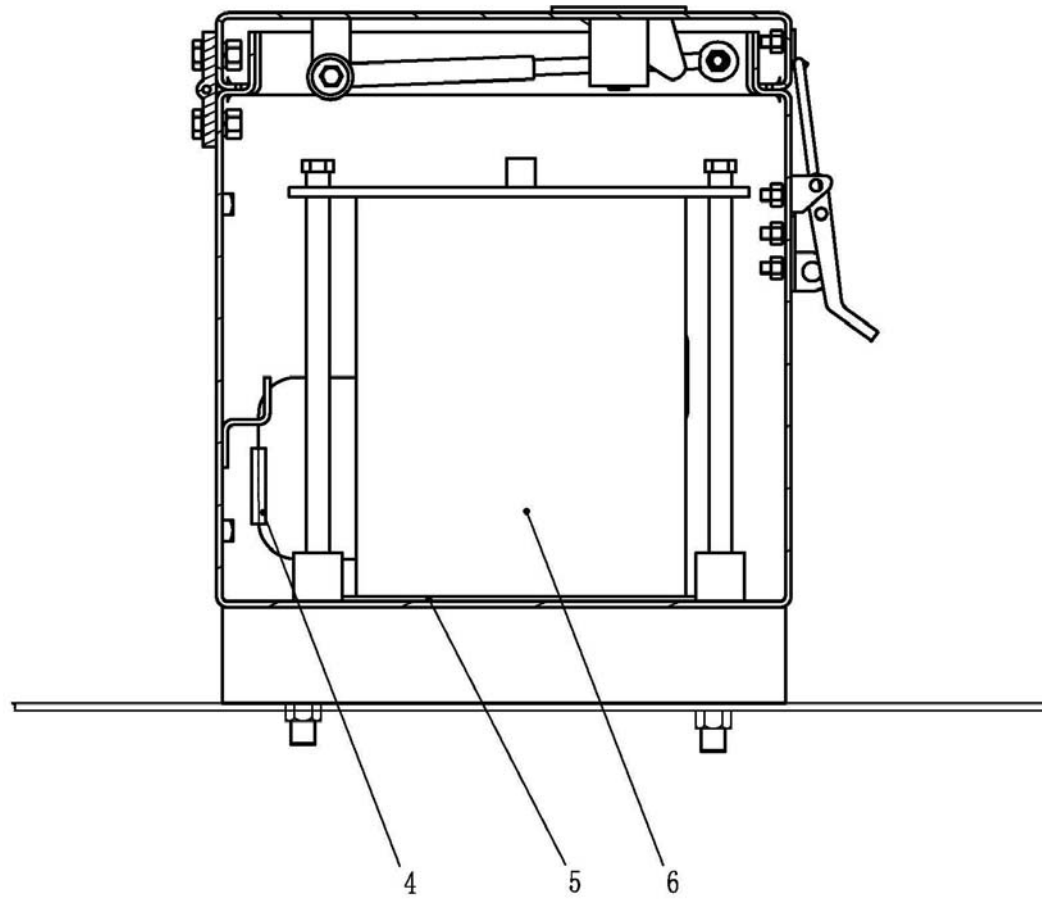

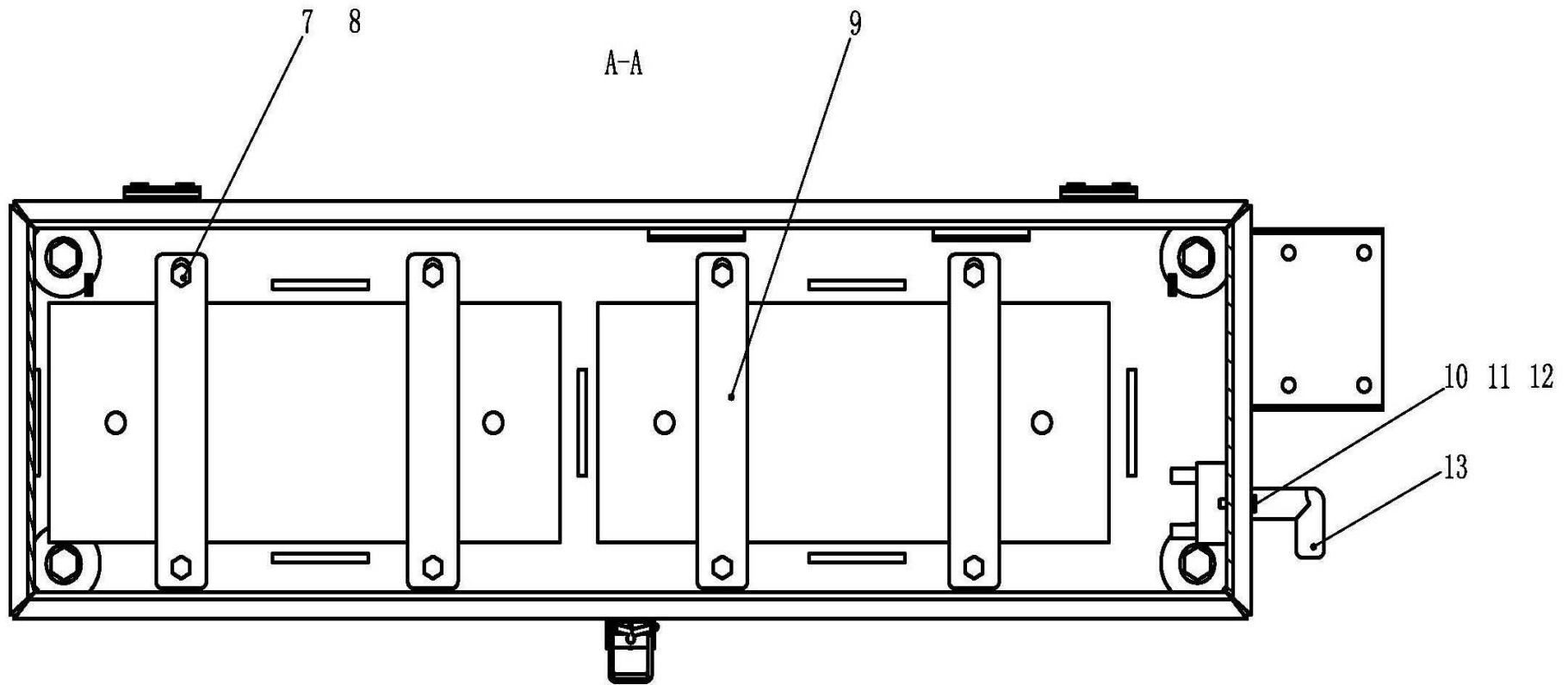

190-0080 蓄电池安装 BATTERY MOUNTING

B 20141120 NHE236

自系列号 From Serial No.

PM00000188

注 NC	序号 REF	数量 QTY	件号 PART NO.	中文名称 ZH. DESC.	英文名称 EN. DESC.	注 NC	序号 REF	数量 QTY	件号 PART NO.	中文名称 ZH. DESC.	英文名称 EN. DESC.
	001 004		00179890	螺栓	BOLT						
	002 004		09270000	垫圈	WASHER						
	003 001		20042531	电瓶箱总成	BATTERY BOX						
	004 400		09368561	护边	RUBBER PROTECTOR						
	005 002		20042528	防滑垫	PAD						
	006 002		20041576	电瓶	BATTERY						
	007 008		15236524	螺栓	BOLT						
	008 008		09060202	垫圈	WASHER						
	009 004		20042527	压板	CLAMP						
	010 002		15036284	螺栓	BOLT						
	011 002		15036215	垫圈	WASHER						
	012 002		15036087	螺母	NUTS						
	013 001		20028109	主开关	MAIN SWITCH						

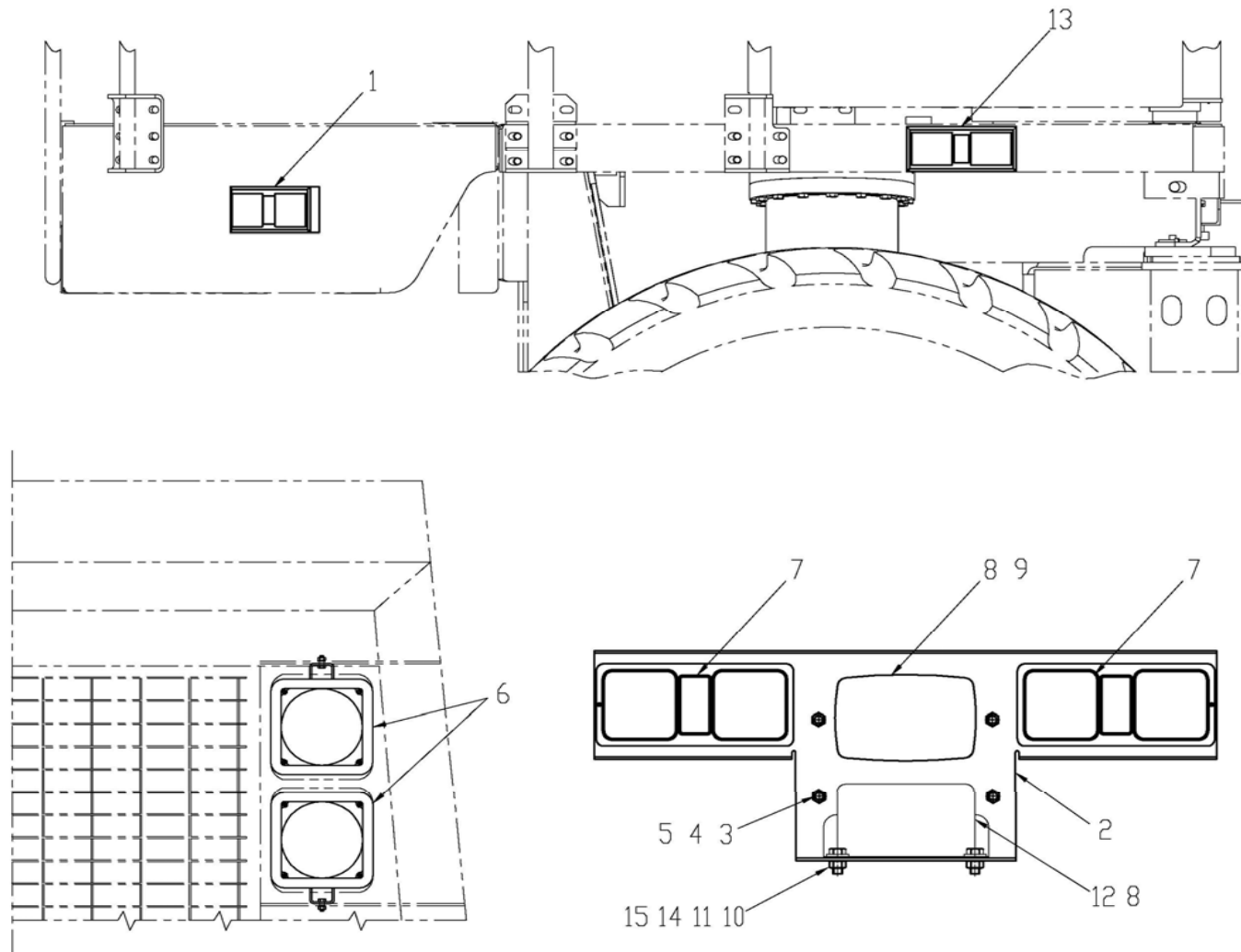

190-0100 电器照明系统 ELECTRIC LIGHTENNING

A 20160405 NHG020-1

自系列号 From Serial No.

PM00001135

注 NC	序号 REF	数量 QTY	件号 PART NO.	中文名称 ZH. DESC.	英文名称 EN. DESC.	注 NC	序号 REF	数量 QTY	件号 PART NO.	中文名称 ZH. DESC.	英文名称 EN. DESC.
	001	002	20038304	转向/示宽灯	LAMP-TURN/INDICATOR						
	002	001	20039825	尾灯板	PLATE						
	003	004	09004006	减震器	DAMPTER						
	004	008	00103320	自锁垫圈	LOCKWASHER						
	005	008	00102634	螺母	NUTS						
	006	002	20055494	近光灯	LOW HEADLAMP						
	002		20055493	远光灯	HIGH HEADLAMP						
	007	002	20038306	转向/制动/后尾灯	LAMP-DIR/STOP/TAIL						
	008	002	00118833	眼护圈	GROMMET						
	009	001	20022186	后泛光灯	LAMP-RETARDER						
	001		20026689	· 灯泡	· BULB						
	010	002	00274208	螺母	NUT						
	011	002	00186285	螺栓	BOLT						
	012	001	15318915	倒车蜂鸣器	REVERSE ALARMER						
	013	002	20038305	转向/侧位灯	LAMP-DIR/SIDE						
	014	002	00106263	平垫	WASHER						
	015	002	00108580	垫圈	LOCK WASHER						

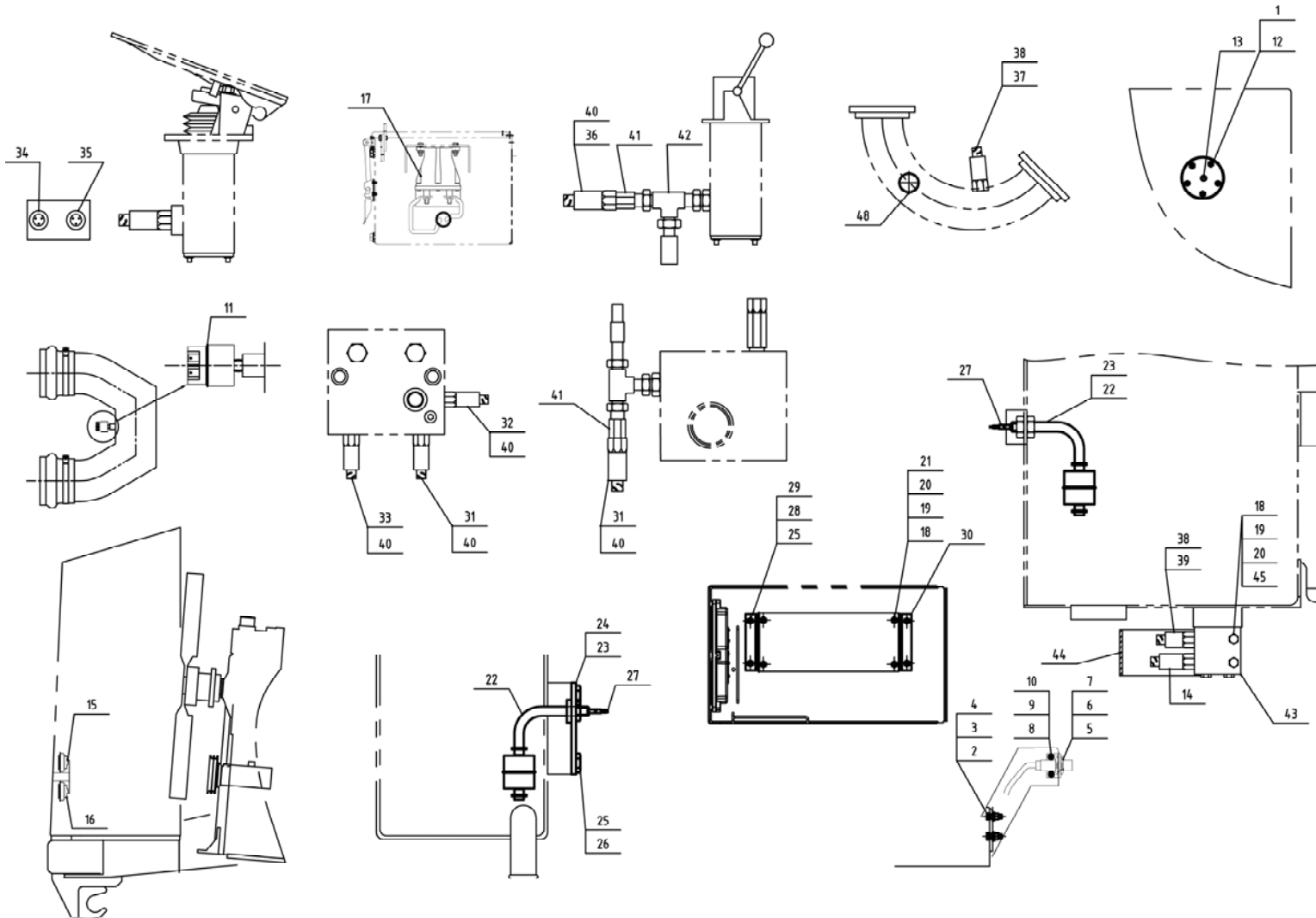

190-0270 开关和传感器 SWITCHES AND SENSORS

A 20170810 NHG088

自系列号 From Serial No.

PM00001237

注 NC	序号 REF	数量 QTY	件号 PART NO.	中文名称 ZH. DESC.	英文名称 EN. DESC.	注 NC	序号 REF	数量 QTY	件号 PART NO.	中文名称 ZH. DESC.	英文名称 EN. DESC.
	001 012		15036224	螺钉	BOLT		024 001		20024023	安装板	BRACKET
	002 004		00102635	螺母	NUTS		025 008		00108580	弹垫	LOCK WASHER
	003 002		09060202	垫圈	WASHER		026 004		00179837	螺栓	BOLT
	004 004		00179839	螺栓	BOLT		027 ASR		15033774	热缩管	TUBE
	005 001		15300933	支架	BRACKET		028 004		00179839	螺栓	BOLT
	006 001		20041102	支架	BRACKET		029 004		00102635	螺母	NUTS
	007 001		20042070	接近开关	SWITCH		030 002		20055492	接线盒支架	BRACKET
	008 002		00274856	自锁螺母	LOCK NUTS		031 002		15300083	压力开关	PRESSURE SWITCH
	009 002		00103339	垫圈	WASHER		032 001		15300084	压力开关	PRESSURE SWITCH
	010 002		00179797	螺栓	BOLT		033 001		15300082	压力开关	PRESSURE SWITCH
	011 001		15047524	空滤开关	AIR RESTRICTION SWITCH		034 001		15300090	压力开关	PRESSURE SWITCH
	012 005		07160630	弹垫	LOCK WASHER		035 002		15300088	压力开关	PRESSURE SWITCH
	013 001		20023857	燃油位置传感器	FUEL SENSOR		036 001		15300086	压力开关	PRESSURE SWITCH
	014 002		15300088	压力开关	PRESSURE SWITCH		037 001		15300087	温度开关	TEMP SWITCH
	015 001		15317368	喇叭	HORN		038 002		15229742	密封件	SEAL
	016 001		15317372	喇叭	HORN		039 001		15300089	温度开关	TEMP SWITCH
	017 001		15258443	隔离继电器	ISOLATOR RELAY		040 005		15227711	密封件	SEAL
	018 013		00102634	螺母	NUTS		041 002		15301115	接头	ADAPTOR
	019 013		00103340	垫圈	WASHER		042 001		15251951	三通	TIE
	020 013		00103320	弹垫	LOCK WASHER		043 001		15301154	多路阀	VALVE
	021 011		00179820	螺栓	BOLT		044 001		15301342	护板	PLATE
	022 002		20024022	液位开关	LEVEL SWITCH		048 001		15310396	温度开关	TEMP SWITCH
	023 002		09024628	衬垫	GASKET						

190-0300 收音机 RADIO

C 20180115 NHJ009

自系列号 From Serial No.

PM00001224

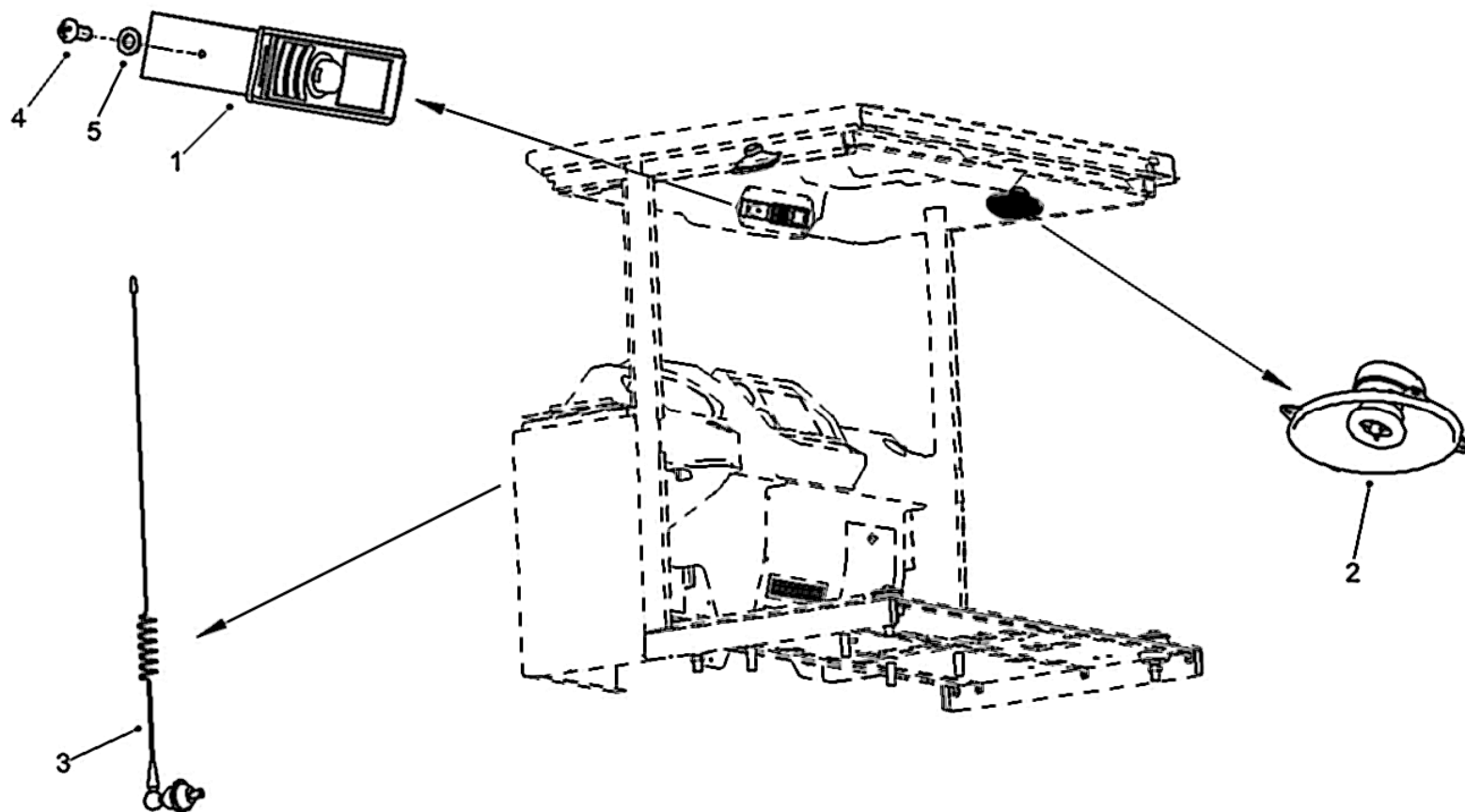

190-0300 收音机 RADIO

C 20180115 NHJ009

自系列号 From Serial No.

PM00001224

注 NC	序号 REF	数量 QTY	件号 PART NO.	中文名称 ZH. DESC.	英文名称 EN. DESC.	注 NC	序号 REF	数量 QTY	件号 PART NO.	中文名称 ZH. DESC.	英文名称 EN. DESC.
	001	001	2006 0233	收音机	RADIO						
	002	002	2001 2001	扬声器	SPEAKER						
	003	001	2001 2002	天线	ANTENNA						
	004	002	1503 7139	螺钉	SCREW						
	005	002	1503 0910	垫圈	WASHER						

190-0310 电喇叭 ELECTRICAL HORN

A 20140523 NHD292

自系列号 From Serial No.

PM00000191

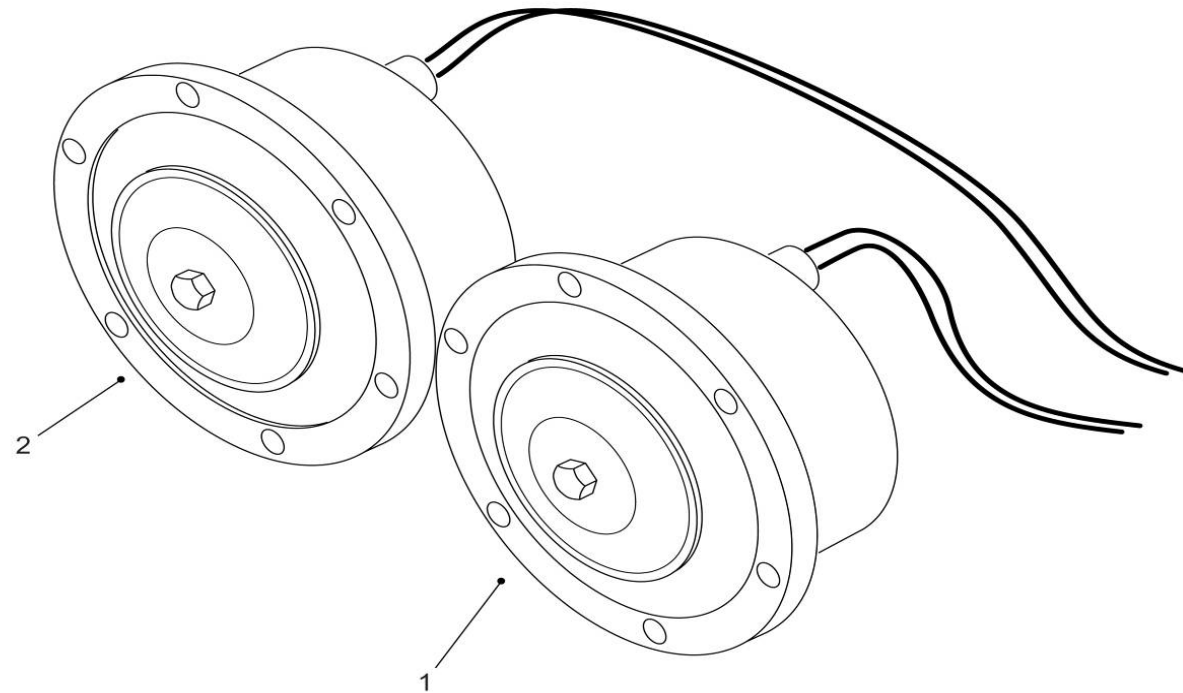

190-0310 电喇叭 ELECTRICAL HORN

A 20140523 NHD292

自系列号 From Serial No.

PM00000191

注	序号	数量	件号	中文名称	英文名称	注	序号	数量	件号	中文名称	英文名称
NC	REF	QTY	PART NO.	ZH. DESC.	EN. DESC.	NC	REF	QTY	PART NO.	ZH. DESC.	EN. DESC.
	001	001	15317368	喇叭	HORN						
	002	001	15317372	喇叭	HORN						

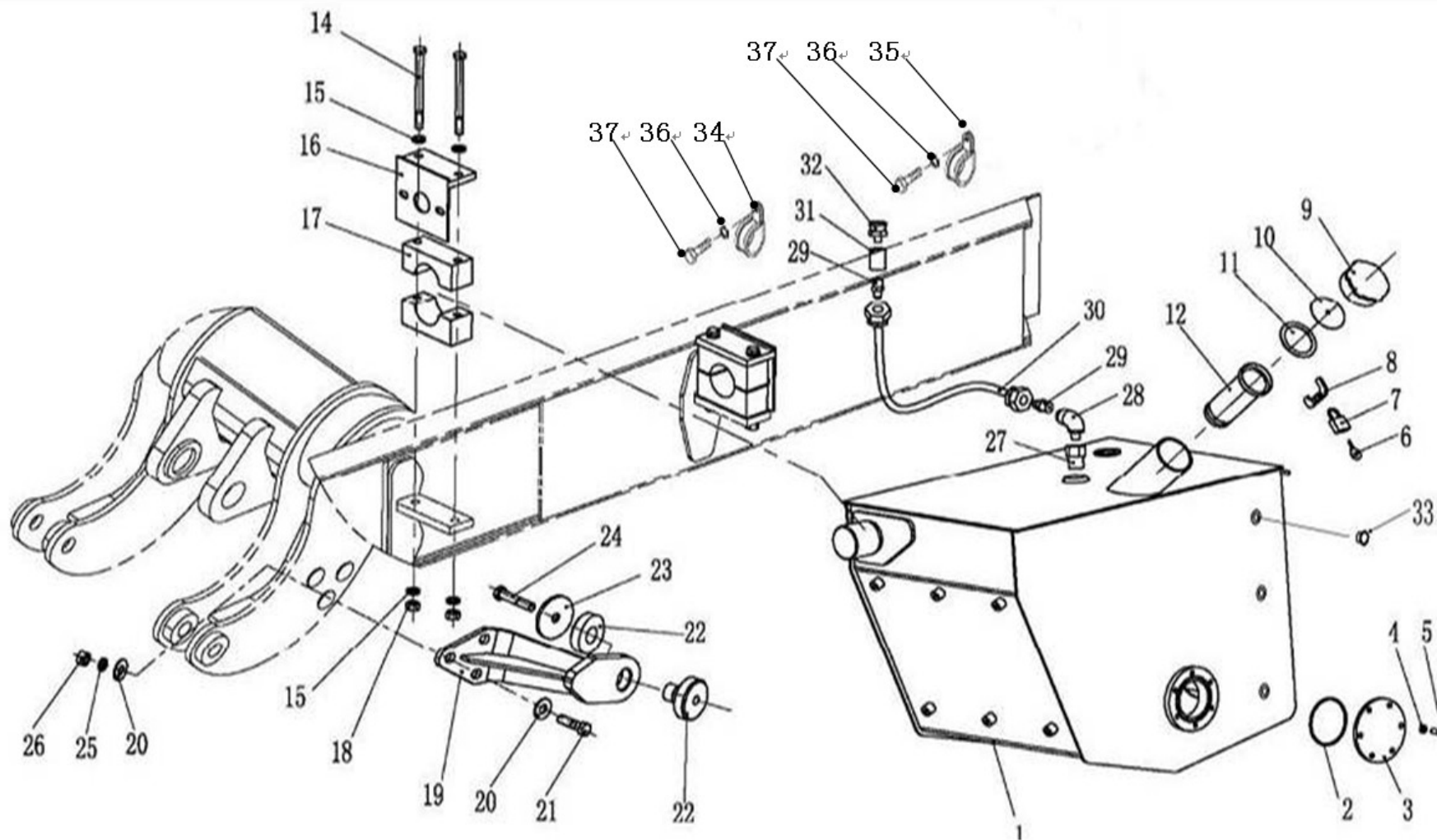

200-0010 燃油箱及安装 FUEL TANK AND MOUNTING

A 20140420 NHB008

自系列号 From Serial No.

PM00000149

注 NC	序号 REF	数量 QTY	件号 PART NO.	中文名称 ZH. DESC.	英文名称 EN. DESC.	注 NC	序号 REF	数量 QTY	件号 PART NO.	中文名称 ZH. DESC.	英文名称 EN. DESC.
	001 001		20026171	燃油箱总成	FUEL TANK		026 003		15037076	螺母	NUT
	002 001		09141915	O 型圈	O-RING		027 001		00179766	变径接头	CONNECTOR
	003 001		15017227	盖板	COVER PLATE		028 001		09272198	弯头	ELBOW
	004 006		00179883	螺栓	BOLT		029 002		09122167	接头	CONNECTOR
	005 006		00103329	垫圈	WASHER		030 001		09129561	软管	HOSE
	006 001		09268892	钥匙	KEY		031 001		00187396	接头	CONNECTOR
	007 001		09268885	锁	LOCK		032 001		06750967	呼吸器盖	BREATHER
	008 001		09071724	锁钩	LATCH HOOK		033				
	009 001		09251163	盖总成	COVER ASSY		034 001		09152893	P 夹子	P CLAMP
	010 001		.09251092	垫	PAD		035 002		09131853	P 夹子	P CLAMP
	011 001		.09183385	垫	PAD		036 003		00108580	弹垫	LOCK WASHER
	012 001		09160607	滤网	SCREEN		037 003		00179837	螺栓	BOLT
	013 001		09016714	堵头	PLUG						
	014 004		15306975	螺栓	BOLT						
	015 008		09250715	垫圈	WASHER						
	016 002		15306970	夹板	CLAMPING PLATE						
	017 002		15304908	耳轴支撑块	SUPPORT PLATE						
	018 004		06472001	螺母	NUT						
	019 001		20026366	支架总成	BRACKET ASSY						
	020 006		00106270	垫圈	WASHER						
	021 003		15036912	螺栓	BOLT						
	022 001		15311299	减震垫	SHOCK PAD						
	023 001		15235606	平垫片	WASHER						
	024 001		15036853	螺栓	BOLT						
	025 003		15036468	弹垫	LOCK WASHER						

200-0040 燃油管路 FUEL LINES MOUNTING

A 20140731 NHE199

自系列号 From Serial No.

PM00000456

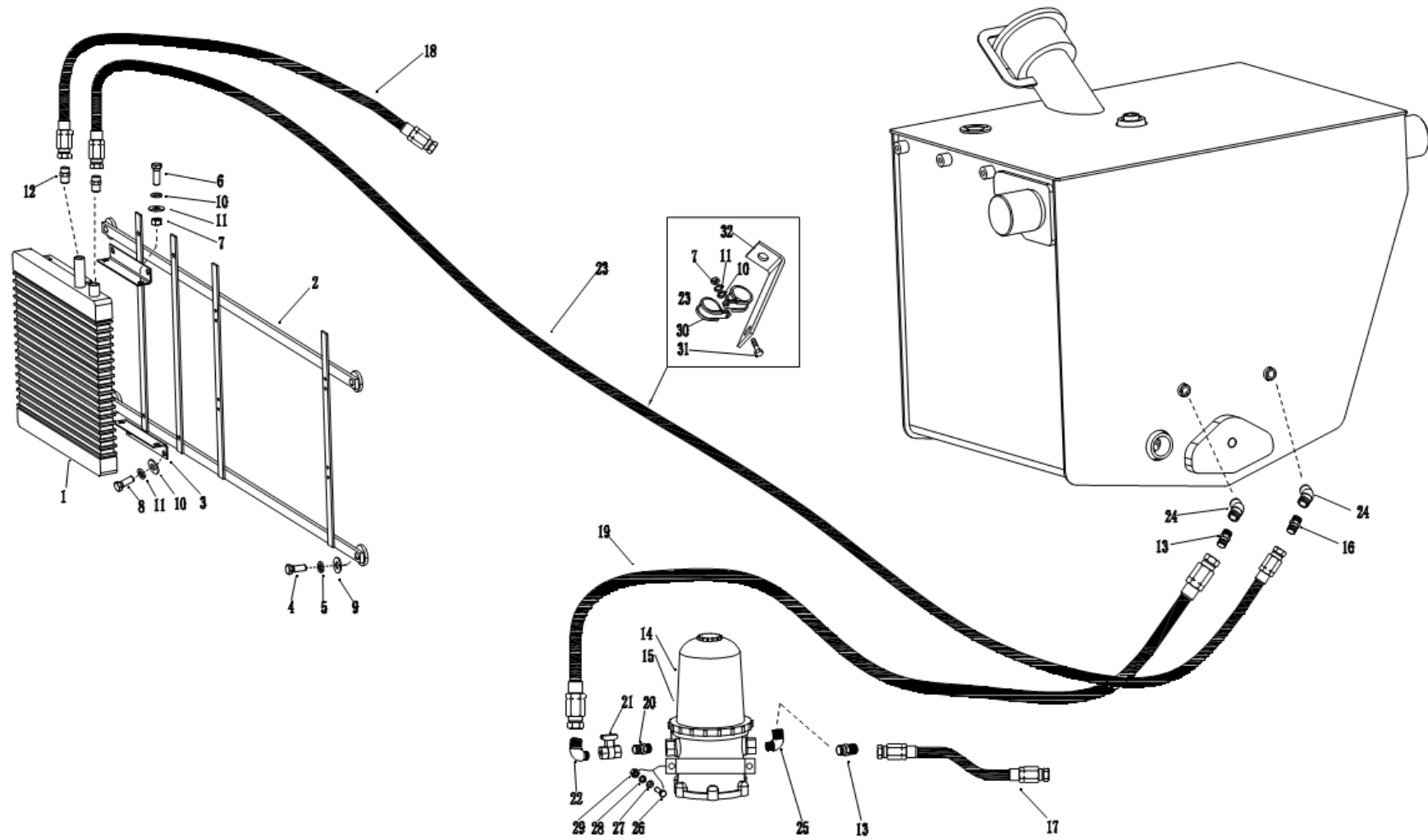

200-0040 燃油管路 FUEL LINES MOUNTING

A 20140731 NHE199

自系列号 From Serial No.

PM00000456

注 NC	序号 REF	数量 QTY	件号 PART NO.	中文名称 ZH. DESC.	英文名称 EN. DESC.	注 NC	序号 REF	数量 QTY	件号 PART NO.	中文名称 ZH. DESC.	英文名称 EN. DESC.
	001 001		20019755	燃油冷却器	FUEL COOLER		026 002		15036880	螺栓	BOLT
	002 001		15316473	托架	BRACKET		027 002		15036204	垫片	SPACER
	003 002		15313152	弯板	BEND PLATE		028 002		15036082	弹垫	LOCK WASHER
	004 004		15036120	螺栓	BOLT		029 002		15036182	螺母	NUT
	005 004		15036029	弹垫	LOCK WASHER		030 010		09152894	P 夹子	P-CLAMP
	006 004		00179839	螺栓	BOLT		031 006		00179837	螺栓	BOLT
	007 009		00102635	螺母	NUT		032 004		09251501	支架	BRACKET
	008 004		00179839	螺栓	BOLT						
	009 004		15036143	垫片	SPACER						
	010 015		00106263	垫片	SPACER						
	011 015		00108580	弹垫	LOCK WASHER						
	012 002		20019765	变径接头	CONNECTOR						
	013 002		00116487	接头	CONNECTOR						
	014 001		20029702	燃油预滤器	FUEL PRE-FILTER						
	015 001		20029703	· 预滤芯	· ELEMENT						
	016 001		09402710	接头	CONNECTOR						
	017 001		20045811	进油管	SUCKER						
	018 001		20045810	燃油管	FUEL LINE						
	019 001		20045812	燃油管	FUEL LINE						
	020 001		09136638	接管	CONNECTOR						
	021 001		15230961	球阀	BALL VALVE						
	022 001		00109429	弯头	ELBOW						
	023 001		20012108	燃油管	FUEL LINE						
	024 002		00137894	接头	CONNECTOR						
	025 001		00108686	弯头	ELBOW						

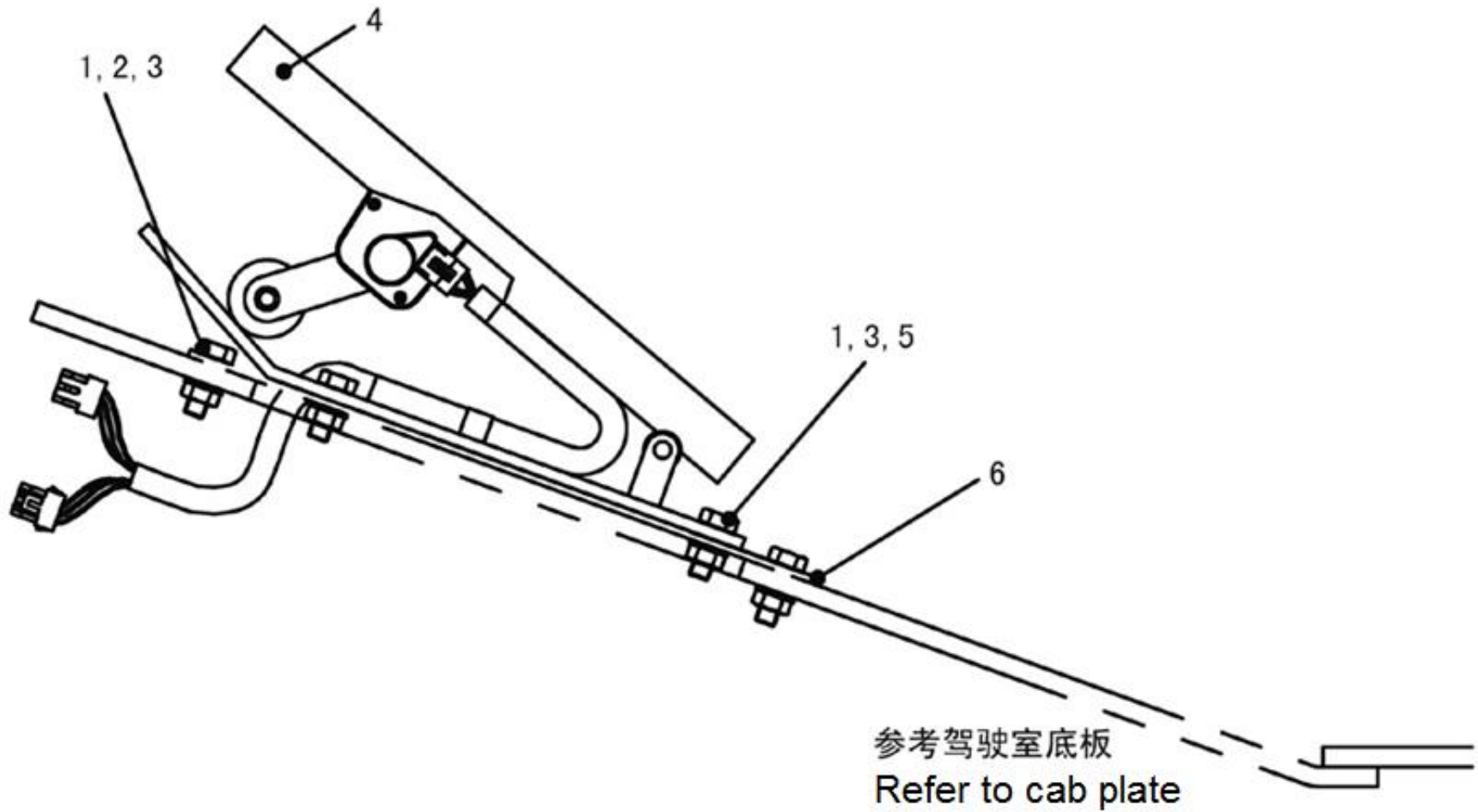

200-0050 油门踏板安装 ACCELERATOR LINKAGE

A 20140420 NHB146

自系列号 From Serial No.

PM00000151

注	序号	数量	件号	中文名称	英文名称	注	序号	数量	件号	中文名称	英文名称
NC	REF	QTY	PART NO.	ZH. DESC.	EN. DESC.	NC	REF	QTY	PART NO.	ZH. DESC.	EN. DESC.
	001	003	15036004	螺母	NUT						
	002	003	15036005	螺栓	BOLT						
	003	006	15036006	垫片	GASKET						
	004	001	20002161	油门踏板	PEDAL						
	005	003	15036229	螺栓	BOLT						
	006	001	20019455	板	PLATE						

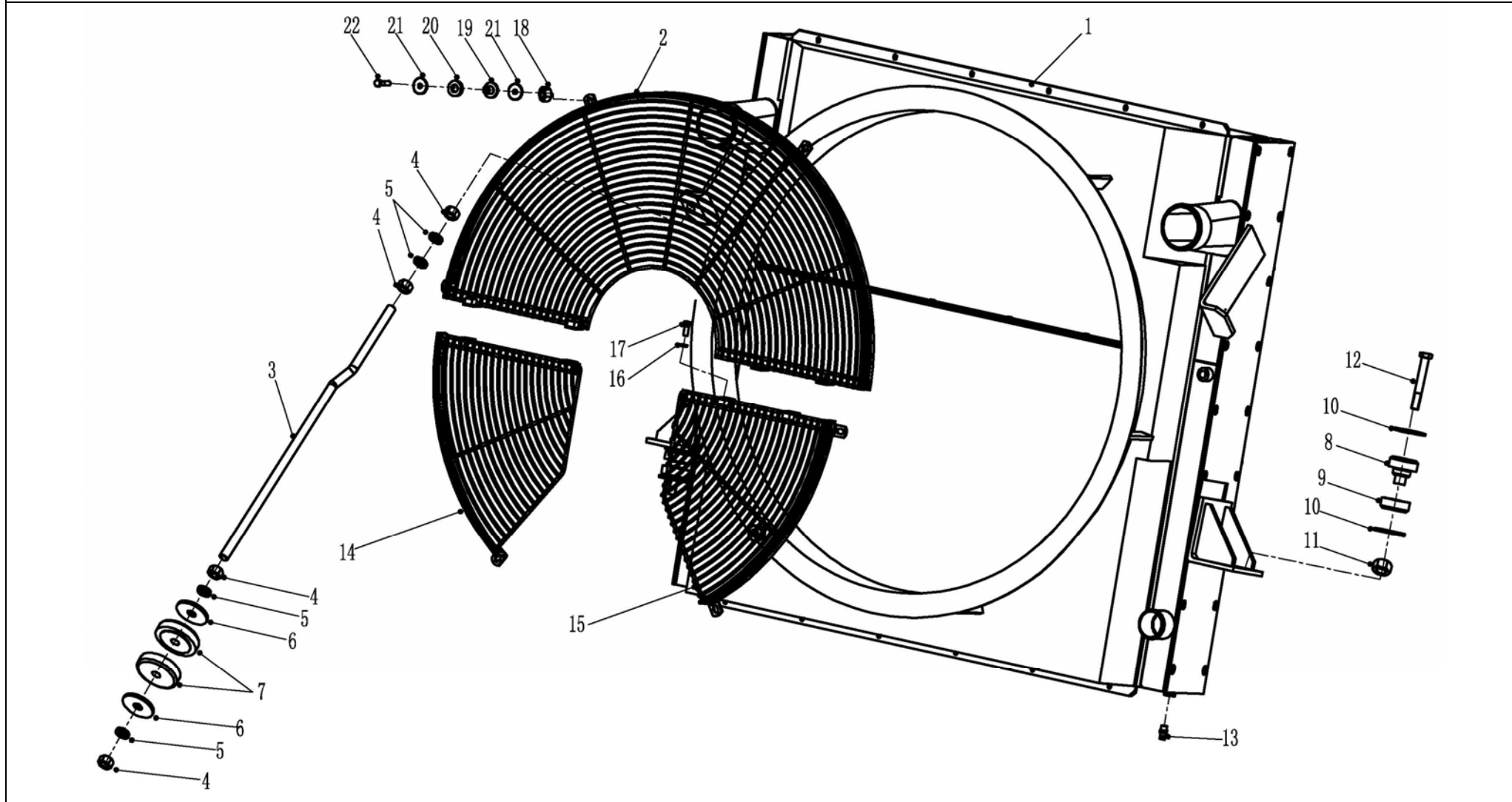

210-0010 散热器及安装 RADIATOR AND MOUNTING

A 20141022 NHE199

自系列号 FROM SERIAL NO.

PM00000100

注 NC	序号 REF	数量 QTY	件号 PART NO.	中文名称 ZH. DESC.	英文名称 EN. DESC.	注 NC	序号 REF	数量 QTY	件号 PART NO.	中文名称 ZH. DESC.	英文名称 EN. DESC.
001		001	20042725	散热器	RADIATOR	021		012	09238836	垫片	WASHER
002		001	15313064	护栅	COVERING GRATE	022		006	00179845	螺栓	BOLT
003		002	20002932	拉杆	STICK						
004		008	00220081	螺母	NUT						
005		008	00103332	弹垫	LOCK WASHER						
006		004	09187694	垫片	SPACER						
007		004	09186377	柔性安装垫	MOUNTING PAD-FLEXIBLE						
008		002	15248345	柔性安装垫	MOUNTING PAD-FLEXIBLE						
009		002	15246956	橡胶垫	WASHER-RUBBER						
010		002	09191596	垫片	WASHER						
01	1	002	06641601	锁紧螺母	LOCK NUT						
012		002	15315270	螺栓	BOLT						
013		001	09076805	放水阀	COCK-DRAIN						
014		001	20002370	左侧护栅	COVERING GRATE-LH						
015		001	20045737	右侧护栅	COVERING GRATE-RH						
016		004	00108580	弹垫	LOCKWSHER						
017		004	00179839	螺栓	BOLT						
018		006	00274208	自锁螺母	LOCKNUT						
019		006	09015820	橡胶环	RING-RUBBER						
020		006	09015821	橡胶垫	WASHER-RUBBER						

210-0030 散热器管路安装 RADIATOR PIPING MOUNTING

A 20141022 NHE199

自系列号 FROM SERIAL NO.

PM00000101

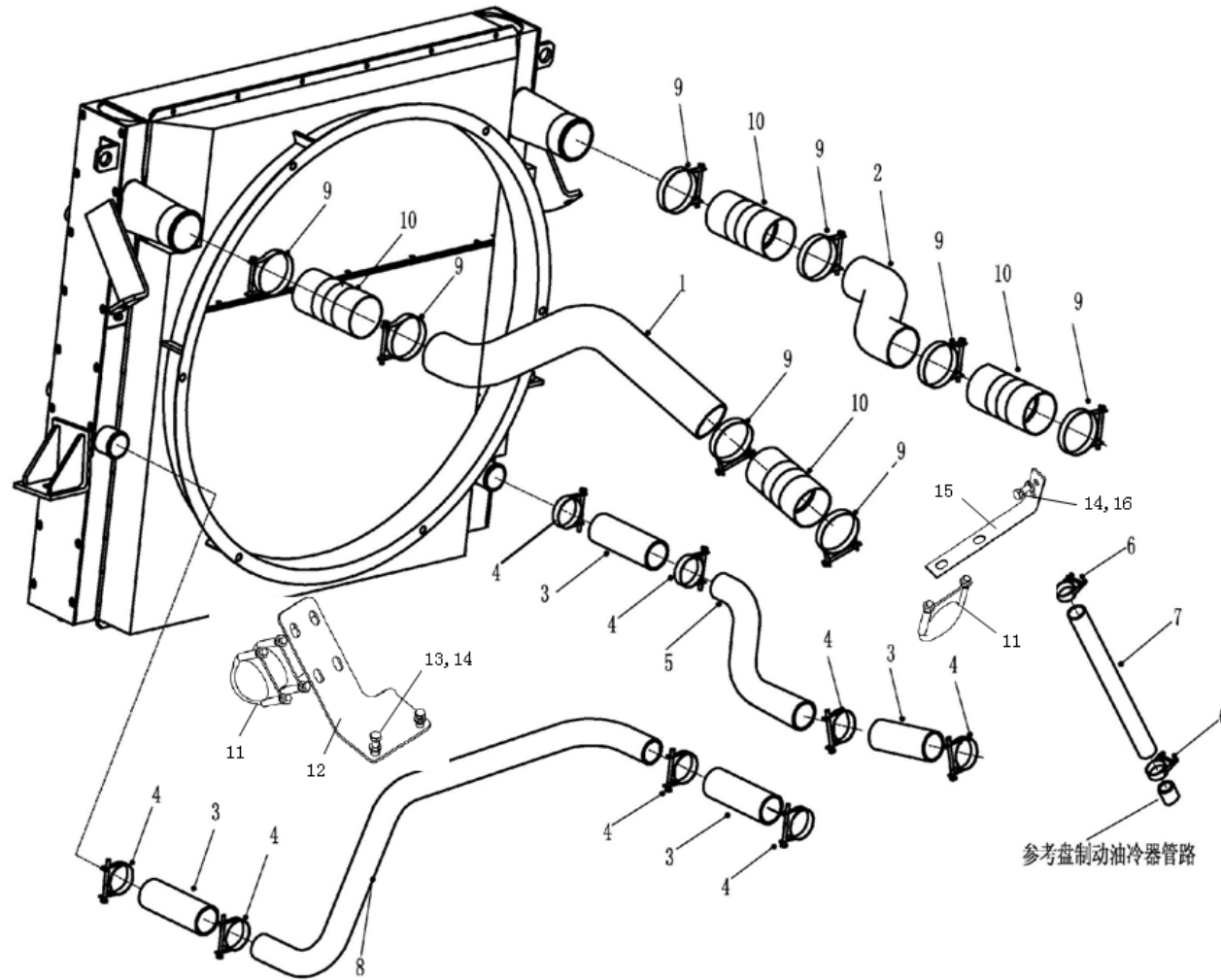

210-0030 散热器管路安装 RADIATOR PIPING MOUNTING

A 20141022 NHE199

自系列号 FROM SERIAL NO.

PM00000101

注 NC	序号 REF	数量 QTY	件号 PART NO.	中文名称 ZH. DESC.	英文名称 EN. DESC.	注 NC	序号 REF	数量 QTY	件号 PART NO.	中文名称 ZH. DESC.	英文名称 EN. DESC.
001		001	20045739	空冷钢管	PIPE						
002		001	20045738	空冷钢管	PIPE						
003		004	20041473	硅胶管	HOSE						
004		008	15248752	夹子	CLAMP						
005		001	20045740	散热器出水管	WATER PIPE-OUTLET						
006		002	02278702	管夹	CLAMP						
007		001	20002092	软管	HOSE						
008		001	20045741	散热器进水管	WATER PIPE-INLET						
009		008	09204029	夹子	CLAMP						
010		004	3071049	硅胶管	HOSE						
01	1	003	15258458	鞍形夹子	CLAMP						
012		001	20045746	弯板	BEND PLATE						
013		002	00179835	螺栓	BOLT						
014		004	00108580	弹垫	SPRINGWASHER						
015		001	20045747	L 支架	L BRACKET						
016		002	00179837	螺栓	BOLT						

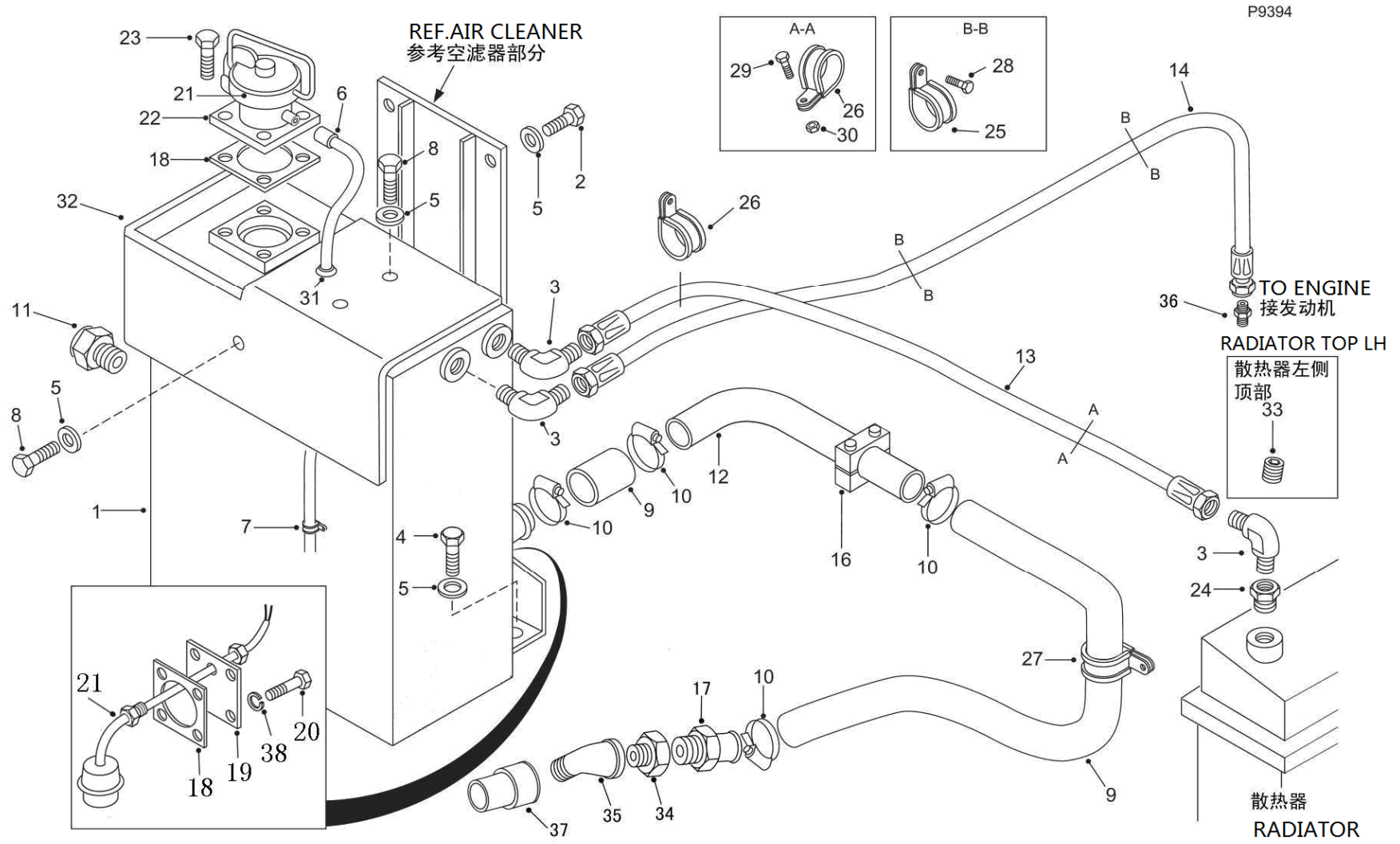

P9394

210-0040 膨胀水箱及软管安装 E XPAND WATER TANK AND HOSES MOUNTING

A 20140420 NHA007

自系列号 FROM SERIAL NO.

PM00000157

注 NC	序号 REF	数量 QTY	件号 PART NO.	中文名称 ZH. DESC.	英文名称 EN. DESC.	注 NC	序号 REF	数量 QTY	件号 PART NO.	中文名称 ZH. DESC.	英文名称 EN. DESC.
	001	001	15256846	远程水箱	WATER TANK-REMOTE		022	001	15230896	注水颈管	TUBE-WATERNECK
	002	002	00179881	螺栓	BOLT		023	004	00179837	螺栓	BOLT
	003	003	00116453	弯头	ELBOW		024	001	00119931	垫圈	WASHER
	004	002	00179883	螺栓	BOLT		025	002	09131853	卡子	CLAMP
	005	008	09270000	淬火垫圈	WASHER-HARDENED		026	002	09131851	卡子	CLAMP
	006	按需	09030744	溢流管	SPILL PIPE		027	001	09131877	卡子	CLAMP
	007	002	09379264	夹子	CLAMP		028	002	00179835	螺栓	BOLT
	008	004	00179881	螺栓	BOLT		029	002	00179791	螺栓	BOLT
	009	按需	09158575	软管	HOSE		030	002	00103024	螺母	NUT
	010	003	09139803	卡子	CLAMP		031	001	00117959	护眼	GROMMET
	011	001	15230178	观察窗	SIGHTING WINDOW		032	001	20000020	隔热罩	HEAT SHIELD
	012	001	15258423	管	TUBE		033	001	00444625	堵头	PLUG
	013	001	15302201	软管总成	HOSE ASSY		034	001	00128003	接套	CONNECTOR
	014	001	15259315	软管总成	HOSE ASSY		035	001	00144116	接头	STREET ELBOW
	015						036	001	20002162	接头	CONNECTOR
	016	001	15254921	夹子	CLAMP		037	001	20002158	接头	CONNECTOR
	017	001	15247130	接头	ADAPTER		038	004	00106263	垫圈	WASHER
	018	002	09024628	衬垫	GASKET						
	019	001	20024023	发动机冷却液 位开关安装板	MOUNTING PLATE						
	020	004	00179837	螺栓	BOLT						
	021	001	20024022	发动机冷却液位开 关	SWITCH						

210-0050 盘制动油冷器 OIL COOLER-DISC BRAKES

C 20180312 NHJ031

自系列号 From Serial No.

PM00000448

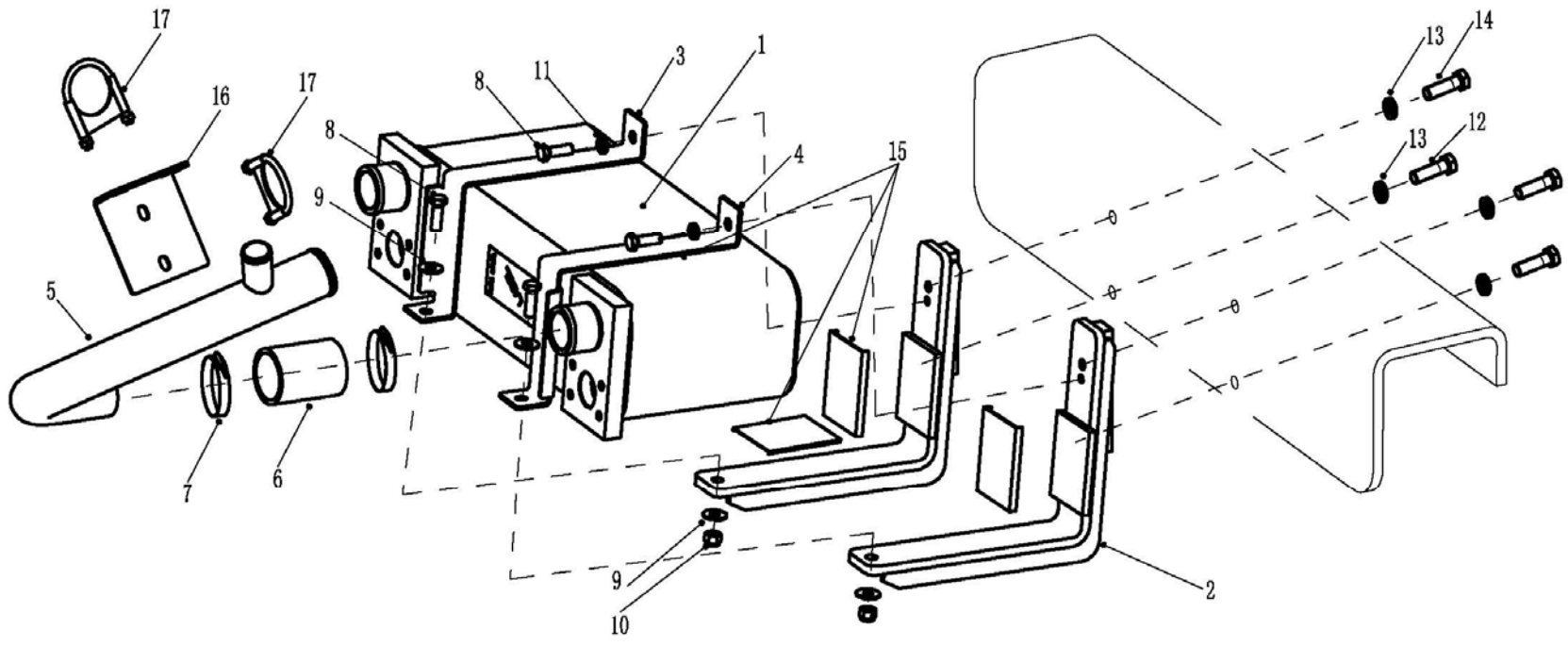

210-0050 盘制动油冷器 OIL COOLER-DISC BRAKES

C 20180312 NHJ031

自系列号 From Serial No.

PM00000448

注 NC	序号 REF	数量 QTY	件号 PART NO.	中文名称 ZH. DESC.	英文名称 EN. DESC.	注 NC	序号 REF	数量 QTY	件号 PART NO.	中文名称 ZH. DESC.	英文名称 EN. DESC.
001		001	20046072	盘制动油冷器	DIS BRAKES OIL COOLER						
002		002	20046082	弯板总称	PLATE BENT ASSY						
003		001	20046084	固定支架	BRACKET						
004		001	20046085	固定支架	BRACKET						
005		001	20046066	水管	PIPE						
006		001	20045128	硅胶管	SILICONE HOSE						
007		002	15248752	卡子	CLAMP						
008		004	00179887	螺栓	BOLT						
009		004	00106265	垫圈	WASHER						
010		002	00274209	螺母	NUT						
011		002	00103329	弹垫	SPRING WASHER						
012		002	00271564	螺栓	BOLT						
013		004	00103331	弹垫	SPRING WASHER						
014		002	00271562	螺栓	BOLT						
015		010	15033281	缓冲垫	BAFFER						
016		001	20049542	弯板	BENT PLATE						
017		002	15258458	鞍型夹子	CLAMP-SADDLE						

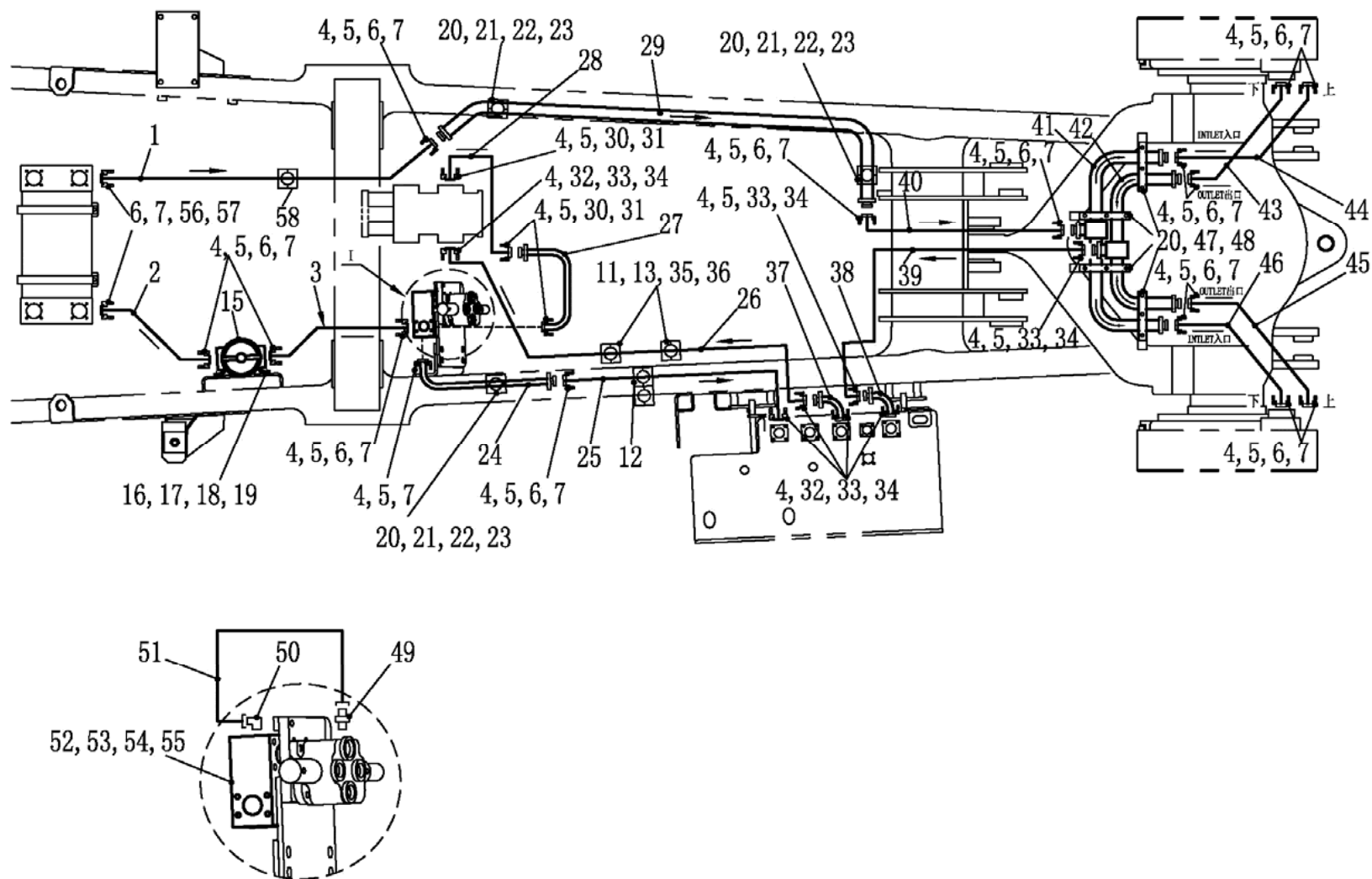

210-0051 盘制动冷却管路 OIL COOLING PI PES —DISC BRAKES

A 20150423 NHF099

自系列号 FROM SERIAL NO.

PM00000982

注 NC	序号 REF	数量 QTY	件号 PART NO.	中文名称 ZH. DESC.	英文名称 EN. DESC.	注 NC	序号 REF	数量 QTY	件号 PART NO.	中文名称 ZH. DESC.	英文名称 EN. DESC.
001		001	20046342	软管总成	HOSE ASSY	023		003	15015249	剖分衬套	BUSHING-SPLIT
002		001	20046343	软管总成	HOSE ASSY	024		001	15304353	管总成	TUBE ASSY
003		001	20046344	软管总成	HOSE ASSY	025		001	20046345	软管总成	HOSE ASSY
004		104	00103329	弹簧垫圈	SPRING WASHER	026		001	20046346	软管总成	HOSE ASSY
005		084	00186725	螺栓	BOLT	027		001	15252754	管总成	TUBE ASSY
006		034	09409985	对开法兰	FLANGE SPLIT	028		001	20046347	软管总成	HOSE ASSY
007		018	15008262	O 型圈	O RING	029		001	20046354	软管总成	HOSE ASSY
008						030		006	09409984	对开法兰	FLANGE SPLIT
009						031		003	15008261	O 型圈	O RING
010						032		020	00186646	螺栓	BOLT
01	1	002	15004712	夹子	CLIP	033		014	09167602	对开法兰	FLANGE SPLIT
012		001	15015251	对开衬套	BUSHING-SPLIT	034		007	15002672	O 型圈	O RING
013		004	15004748	螺母	NUT	035		004	00186689	螺栓	BOLT
014						036		002	15004744	衬套	BUSHING
015		001	15380816	过滤器总成	FILTER ASSY	037		001	15300251	管总成	TUBE ASSY
016		001	09067454	夹子	CLIP	038		001	15308865	管总成	TUBE ASSY
017		002	00179887	螺栓	BOLT	039		001	20046348	软管总成	HOSE ASSY
018		002	00274209	锁紧螺母	LOCKNUT	040		001	20046349	软管总成	HOSE ASSY
019		002	09267949	淬火垫圈	WASHER	041		001	15018624	管总成	TUBE ASSY
		020	018 00186609	螺栓	BOLT	042		001	15259061	管总成	TUBE ASSY
		021	006 15001428	螺母	NUT	043		001	20046350	软管总成	HOSE ASSY
		022	003 15001429	夹子	CLIP	044		001	20046351	软管总成	HOSE ASSY
						045		001	20046352	软管总成	HOSE ASSY

210-0051 盘制动冷却管路 OIL COOLING PI PES —DISC BRAKES

A 20150423 NHF099

自系列号 FROM SERIAL NO.

PM00000982

注 NC	序号 REF	数量 QTY	件号 PART NO.	中文名称 ZH. DESC.	英文名称 EN. DESC.	注 NC	序号 REF	数量 QTY	件号 PART NO.	中文名称 ZH. DESC.	英文名称 EN. DESC.
046		001	20046353	软管总成	HOSE ASSY						
047		012	00108580	弹簧垫圈	SPRING WASHER						
048		004	15018528	夹子	CLIP						
049		001	15251937	接头	ADAPTOR						
050		001	15244830	弯头	ELBOW						
051		001	15302230	软管总成	HOSE ASSY						
052		004	09430248	螺栓	BOLT						
053		002	15008260	O 型圈	O RING						
054		001	15302223	多路板	PLATE						
055		001	15252429	方块	BLOCK						
056		008	15036142	螺栓	BOLT						
057		008	15036029	垫圈	WASHER						
058		001	20028834	管夹子	CLAMP						

编辑: 陈国祥 2015/04/23

已通过PLM系统认证

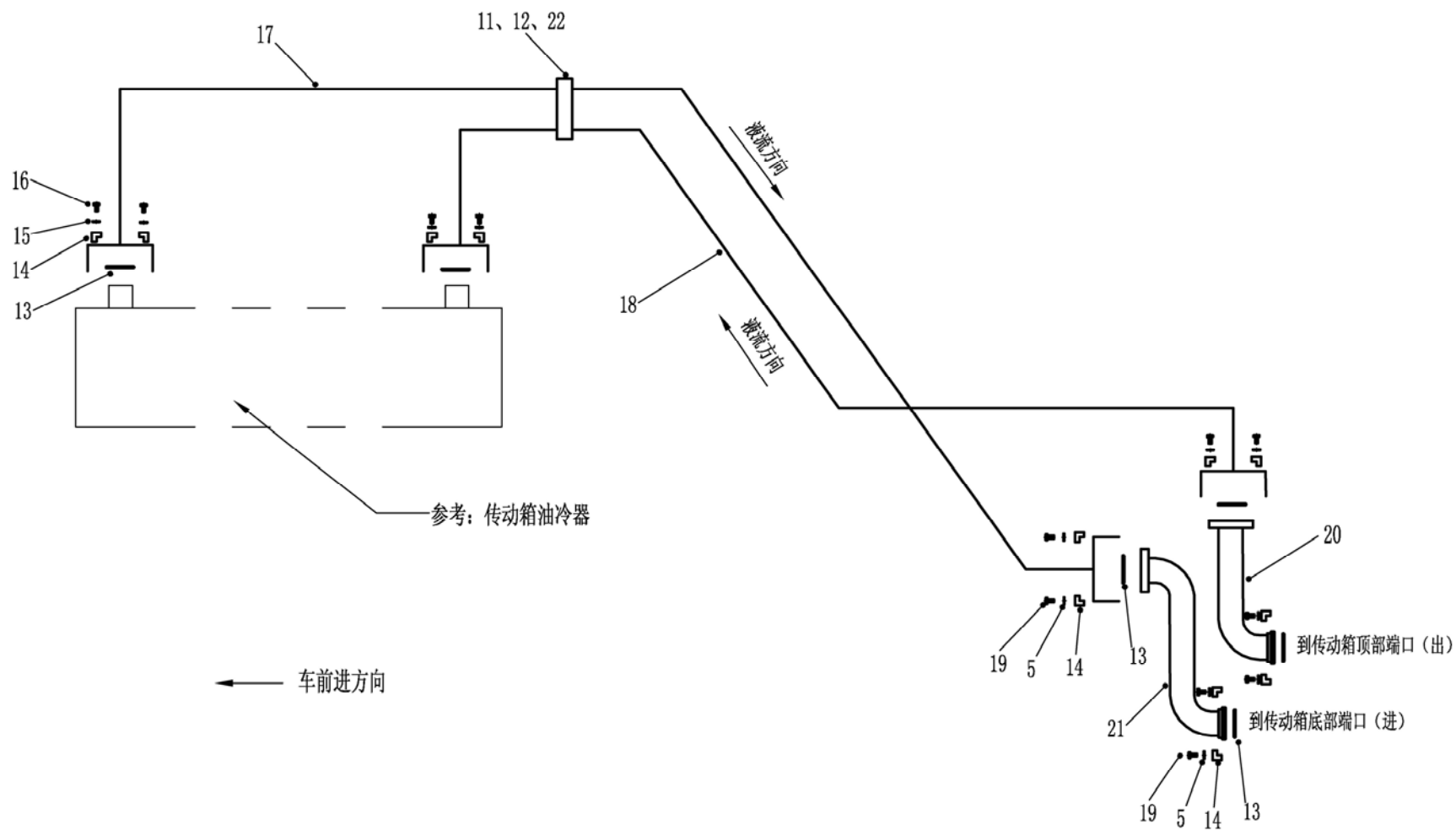

210-0060 传动箱油冷器安装及管路 OIL COOLER PIPING-TRANS.

D 20180312 NHJ031

自系列号 From Serial No.

PM00000449

注 NC	序号 REF	数量 QTY	件号 PART NO.	中文名称 ZH. DESC.	英文名称 EN. DESC.	注 NC	序号 REF	数量 QTY	件号 PART NO.	中文名称 ZH. DESC.	英文名称 EN. DESC.
001		001	20049851	传动箱油冷器	HEAT EXCHANGER-TRANS		024	002	15033281	缓冲垫	BAFFER
002		002	20049545	板总成	PLATE ASSY.		025	008	00106265	垫圈	WASHER
003		002	20046064	支架总成	BRACKET ASSY.		026	001	20031473	硅胶管	SILICONE HOSE
004		004	15037703	螺栓	BOLT						
005		016	00103329	弹垫	SPRING WASHER						
006		004	00274209	螺母	NUT						
007		001	20046065	水管	PIPE						
008		001	20049544	水管	PIPE						
009		010	15248752	卡子	CLAMP						
010		004	20045128	硅胶管	SILICONE HOSE						
011		011	00108580	弹垫	SPRING WASHER						
012		011	00179841	螺栓	BOLT						
013		006	09264303	O型圈	O RING						
014		012	09409985	对开法兰	FLANGE SPLIT						
015		008	15036029	垫圈	WASHER						
016		008	06351230	螺栓	BOLT						
017		001	20046068	软管总成	HOSE						
018		001	20046069	软管总成	HOSE						
019		016	00179885	螺栓	BOLT						
020		001	15305878	管总成	TUBE ASSY						
021		001	15236049	管总成	TUBE ASSY						
022		001	09176952	夹子	CLAMP						
023		001	20049543	水管	PIPE						

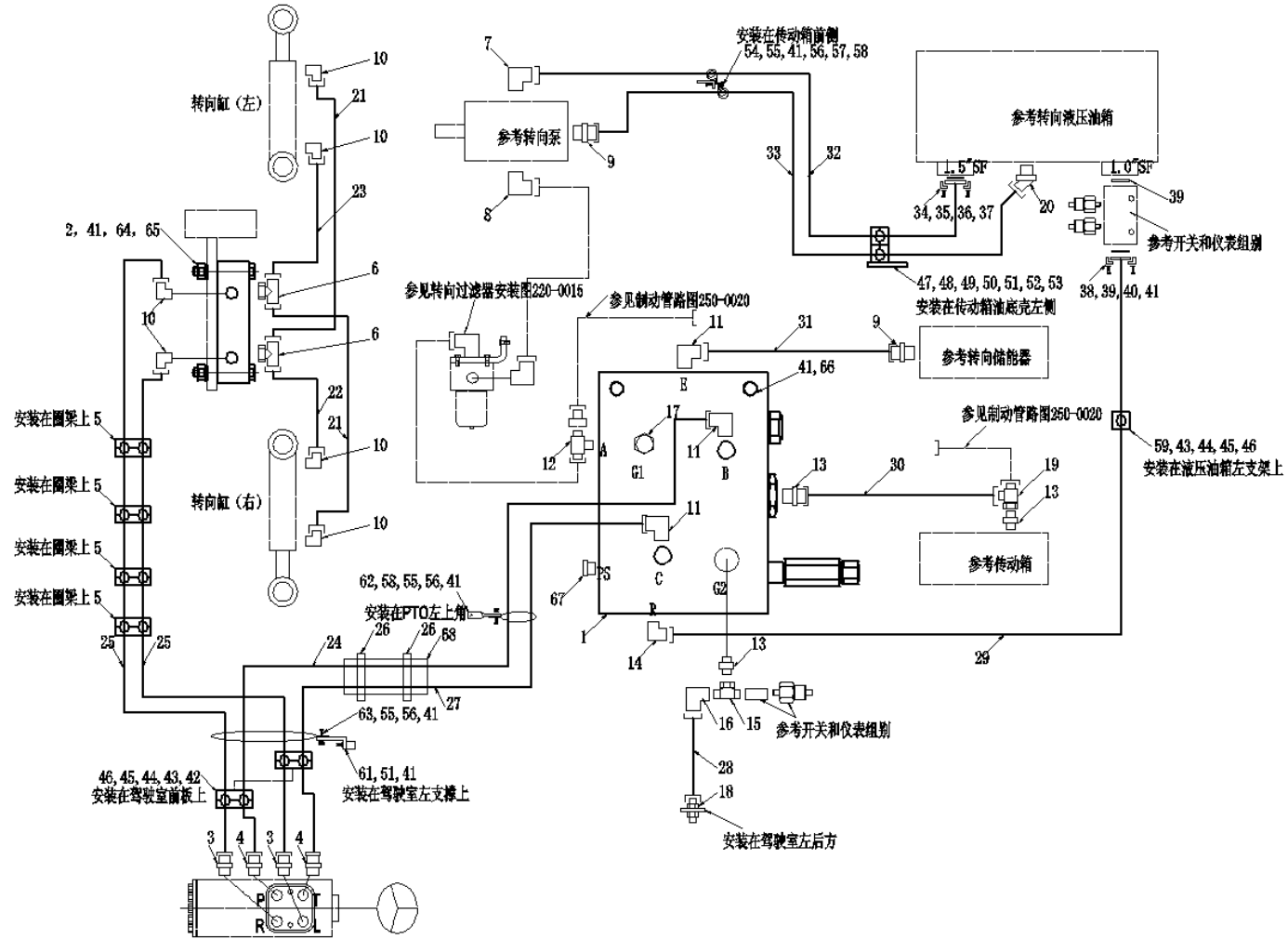

220-0010 转向管路安装 STERRING LINES

A 20150318 NHE149

自系列号 FROM SERIAL NO.

PM00000757

注 NC	序号 REF	数量 QTY	件号 PART NO.	中文名称 ZH. DESC.	英文名称 EN. DESC.	注 NC	序号 REF	数量 QTY	件号 PART NO.	中文名称 ZH. DESC.	英文名称 EN. DESC.
	001	001	15334864	转向多路阀	MANIFOLD		024	001	15301059	软管总成	HOSE ASSY
	002	001	09019313	双向卸荷阀	VALVE-DOUBLE RELI		025	002	20044683	软管总成	HOSE ASSY
	003	002	15253042	接头	ADAPTOR		026	001	02260846	管夹	CLAMP
	004	002	15252844	接头	ADAPTOR		027	001	15313250	软管总成	HOSE ASSY
	005	008	20029407	管夹	CLAMP		028	001	15305112	软管总成	HOSE ASSY
	006	002	20050066	三通	TEE		029	001	15253138	软管总成	HOSE ASSY
	007	001	15252672	弯头	ELBOW		030	001	15253192	软管总成	HOSE ASSY
	008	001	15251981	弯头	ELBOW		031	001	15252998	软管总成	HOSE ASSY
	009	002	15251941	接头	ADAPTOR		032	001	15253689	软管总成	HOSE ASSY
	010	006	15252996	弯头	ELBOW		033	001	15253007	软管总成	HOSE ASSY
	01	1	003	15252976	弯头		034	002	09409984	对开法兰	FLANGE-SPLIT
	012	001	15252869	三通	TEE		035	001	09410970	O型圈	O RING
	013	003	15251938	接头	ADAPTOR		036	004	00179885	螺栓	BOLT
	014	001	15253129	弯头	ELBOW		037	004	00103329	弹簧垫圈	LOCKWASHER
	015	001	15252977	三通	TEE		038	002	09409982	对开法兰	FLANGE-SPLIT
	016	001	15252938	弯头	ELBOW		039	002	09410968	法兰	FLANGE-SPLIT
	017	001	09052234	螺堵	PLUG		040	004	00186289	六角头螺栓	BOLT
	018	001	15300946	接头	ADAPTOR		041	012	00108580	弹簧垫圈	NUT-STACKING
	019	001	15251951	三通	TEE		042	002	15001404	夹子	CLAMP
	020	001	15252681	弯头	ELBOW		043	005	15001422	衬套	BUSHING-SPLIT
	021	002	20044681	软管总成	HOSE ASSY		044	006	15001402	螺母	NUT
	022	001	20044680	软管总成	HOSE ASSY		045	006	15001401	接头	ADAPTOR
	023	001	20044679	软管总成	HOSE ASSY						

220-0010 转向管路安装 STERRING LINES

A 20150318 NHE149

自系列号 FROM SERIAL NO.

PM00000757

注 NC	序号 REF	数量 QTY	件号 PART NO.	中文名称 ZH. DESC.	英文名称 EN. DESC.	注 NC	序号 REF	数量 QTY	件号 PART NO.	中文名称 ZH. DESC.	英文名称 EN. DESC.
	046 004		00179816	六角头螺栓	BOLT						
	047 001		15251837	板	PLATE						
	048 002		15001429	夹子	CLAMP						
	049 001		15015249	剖分衬套	BUSHING-SPLIT						
	050 001		15004795	剖分衬套	BUSHING-SPLIT						
	051 005		00179839	六角头螺栓	BOLT						
	052 004		15001428	螺母	NUT						
	053 002		15001427	双头螺柱	BOLT						
	054 001		15251836	弯板	PLATE						
	055 003		00179843	六角头螺栓	BARCKET ASSY						
	056 003		00102635	六角螺母	HOSE ASSY						
	057 001		09152894	夹子	CLAMP						
	058 002		09152949	P 夹子	CLAMP-PIPE						
	059 001		15001403	夹子	CLAMP						
	060 009		15001422	衬套	BUSHING-SPLIT						
	061 001		09251501	L 支架	BARCKET-L						
	062 001		09254002	扭曲支架	BARCKET						
	063 001		09176191	夹子	CLAMP						
	064 002		00179847	六角头螺栓	BOLT						
	065 002		09417713	六角螺母	NUT						
	066 002		00186285	六角头螺栓	BOLT						
	067 001		20010861	内六角油口堵头	PLUG						
	068 001		09224658	软管	HOSE ASSY						

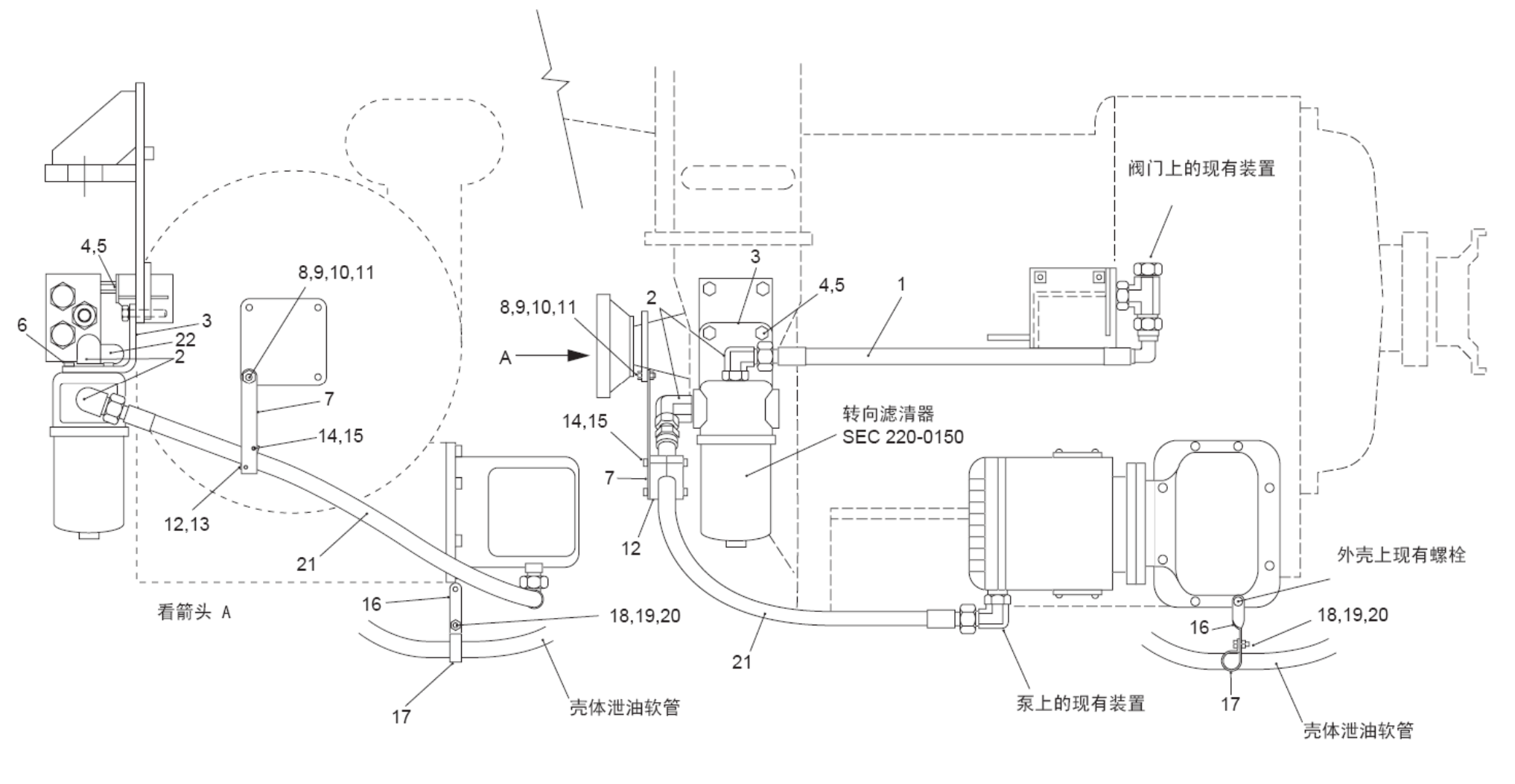

220-0150 转向过滤器 STEERING FILTER .

A 20150318 106182

自系列号 FROM SERIAL NO.

PM00000761

注 NC	序号 REF	数量 QTY	件号 PART NO.	中文名称 ZH. DESC.	英文名称 EN. DESC.	注 NC	序号 REF	数量 QTY	件号 PART NO.	中文名称 ZH. DESC.	英文名称 EN. DESC.
	001 001		15318242	软管总成	HOSE ASSY						
	002 002		15251948	弯头	ELBOW						
	003 001		15301306	板	PLATE						
	004 002		00271568	螺栓	BOLT						
	005 002		00103325	锁紧垫圈	LOCKWASHER						
	006 004		06351020	螺栓	BOLT						
	007 001		15301413	板	PLATE						
	008 001		00179889	螺栓	BOLT						
	009 001		00274209	锁紧螺母	LOCKNUT						
	010 002		00106265	垫圈	WASHER						
	011 001		00103323	垫圈	WASHER						
	012 001		15254318	卡箍	CLAMP						
	013 001		15254319	板	PALTE						
	014 002		15254320	螺栓	BOLT						
	015 002		06470601	锁紧螺母	LOCKNUT						
	016 001		15251834	扭接托架	BRACKET-TWISTED						
	017 001		09014080	卡箍	CLAMP						
	018 001		00102635	螺母	NUT						
	019 001		00108580	锁紧垫圈	LOCKWASHER						
	020 001		00179839	螺栓	BOLT						
	021 001		15301788	软管总成	HOSE ASSY						

220-0050 转向泵 PMUP -STEERING

A 20150305 NHA102

自系列号 FROM SERIAL NO.

PM00000944

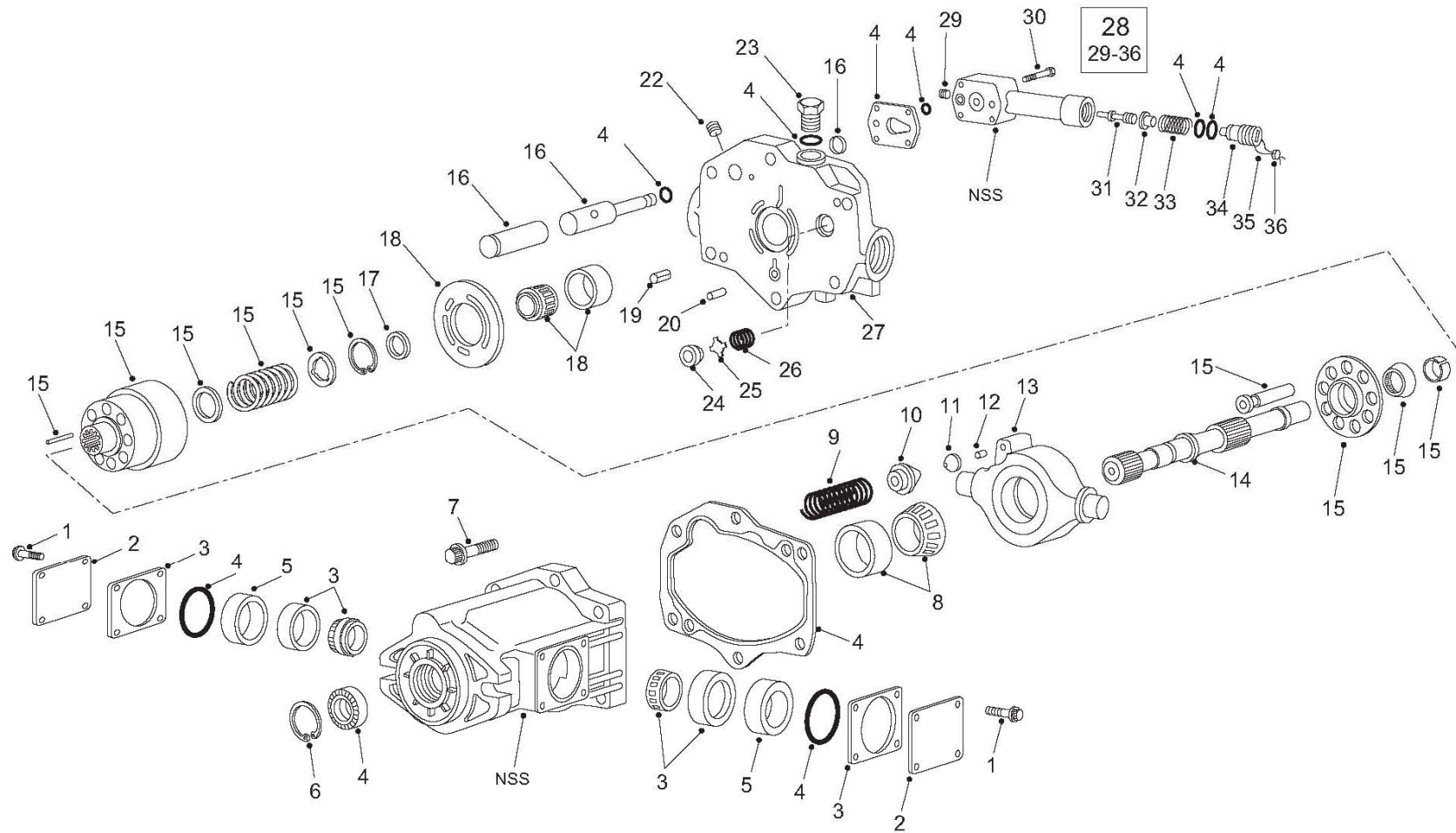

220-0050 转向泵 PMUP -STEERING

A 20150305 NHA102

自系列号 FROM SERIAL NO.

PM00000944

注 NC	序号 REF	数量 QTY	件号 PART NO.	中文名称 ZH. DESC.	英文名称 EN. DESC.	注 NC	序号 REF	数量 QTY	件号 PART NO.	中文名称 ZH. DESC.	英文名称 EN. DESC.
000	001	15244762	泵总成	PUMP-STEERING	023	001	09058097	· 螺塞	· PLUG		
	001	008	· 螺钉	· SCRWE	024	001	09058098	· 座	· SEAT		
	002	002	· 端盖	· COVER	025	001	09058099	· 阀门	· VALVE		
	003	001	· 轴承组件	· KIT-BEARING	026	001	09058100	· 弹簧	· SPRING		
	004	001	· 密封组件	· KIT-SEAL	027	001	09058043	· 铸造块体	· BLOCK		
	005	002	· 轴承隔环	· SPACER	028	001	09053287	· 补偿阀	· KIT-COMPENSATOR		
	006	001	· 挡环	· SPACER	029	001	00444848	·· 螺塞	·· PLUG		
	007	006	· 螺钉	· SCREW	030	001	00147114	·· 螺钉	·· SCREW		
	008	001	· 轴承	· BEARING	031	001	09058126	·· 阀芯	·· SPOOL		
	009	001	· 弹簧	· SPRING	032	001	09050191	·· 座	·· SEAT		
	010	006	· 座	· SEAT	033	001	09050194	·· 弹簧	·· SPRING		
	011	001	· 座	· SEAT	034	001	09058127	·· 螺塞	·· PLUG		
	012	001	· 滚销	· PIN-ROLL	035	001	09113457	·· 锁紧钢丝	·· LOCK WIRE		
	013	001	· 斜盘	· YOKE	036	001	09044413	·· 油封	·· SEAL		
	014	001	· 驱动轴	· SHAFT							
	015	001	· 旋转组	· ROTATING GROUP							
	016	001	· 活塞	· KIT-PISTON							
	017	001	· 轴承	· BEARING							
	018	001	· 板	· PLATE							
	019	001	· 轴承	· BEARING							
	020	002	· 滚销	· PIN-ROLLER							
	021	001	· 定位销	· PIN-DOWEL							
	022	001	· 螺塞	· PLUG							

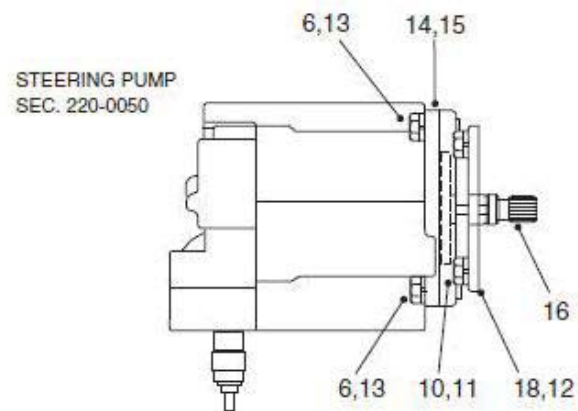
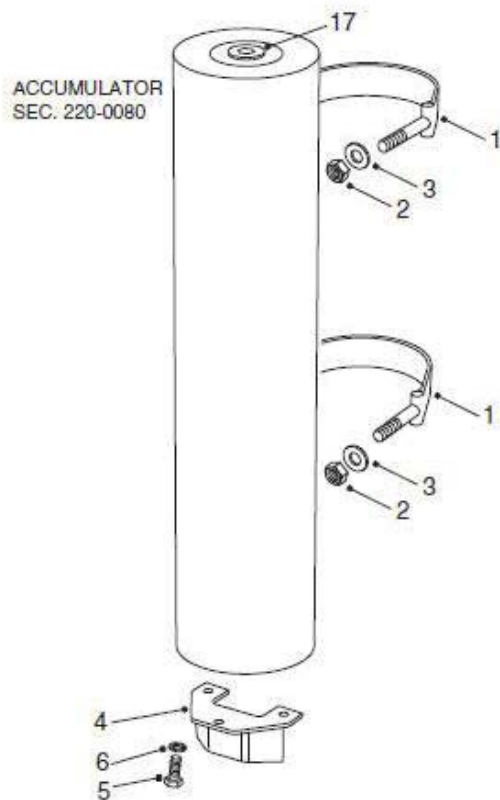

MAIN HYDRAULIC PUMP
SEC. 230-0050

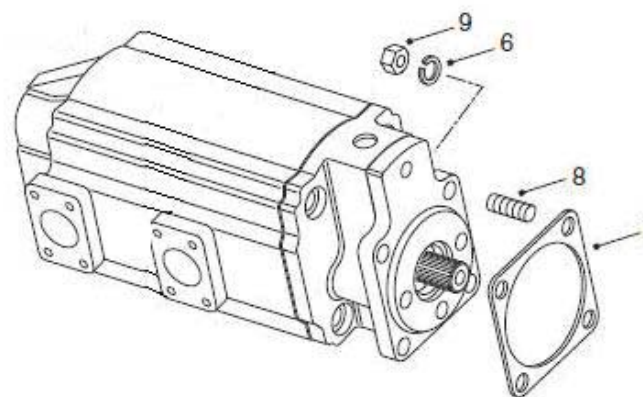

220-0060 泵和储能器安装 PUMP AND ACCUMULATOR MOUNTING.

A 20150305 NHA102

自系列号 FROM SERIAL NO.

PM00000945

注 NC	序号 REF	数量 QTY	件号 PART NO.	中文名称 ZH. DESC.	英文名称 EN. DESC.	注 NC	序号 REF	数量 QTY	件号 PART NO.	中文名称 ZH. DESC.	英文名称 EN. DESC.
001		002	09190982	钢带	STARP						
002		004	09417713	螺母	NUT						
003		004	00106263	垫圈	WASHER						
004		001	15245323	护板	GUARD						
005		003	00179881	螺栓	BOLT						
006		011	00103329	锁紧垫圈	LOCK WASHER						
007		001	15357232	密封垫	GASKET						
008		004	09179585	双头螺栓	STUD						
009		008	00103028	螺母	NUT						
010		004	09267949	淬火垫圈	WASHER-HARDENED						
01	1	004	00179883	螺栓	BOLT						
012		001	00274416	挡环	RING						
013		002	00179885	螺栓	BOLT						
014		001	15004932	泵安装接口	ADAPTOR-PUMP MTG						
015		001	09206866	密封垫	GASKET						
016		001	15244763	花键连接套	COUPLING-SPLINED						
017		001	15251035	储能器螺塞盖	COVER PLUG-ACCUM						
018		001	09172766	O形圈	O RING						

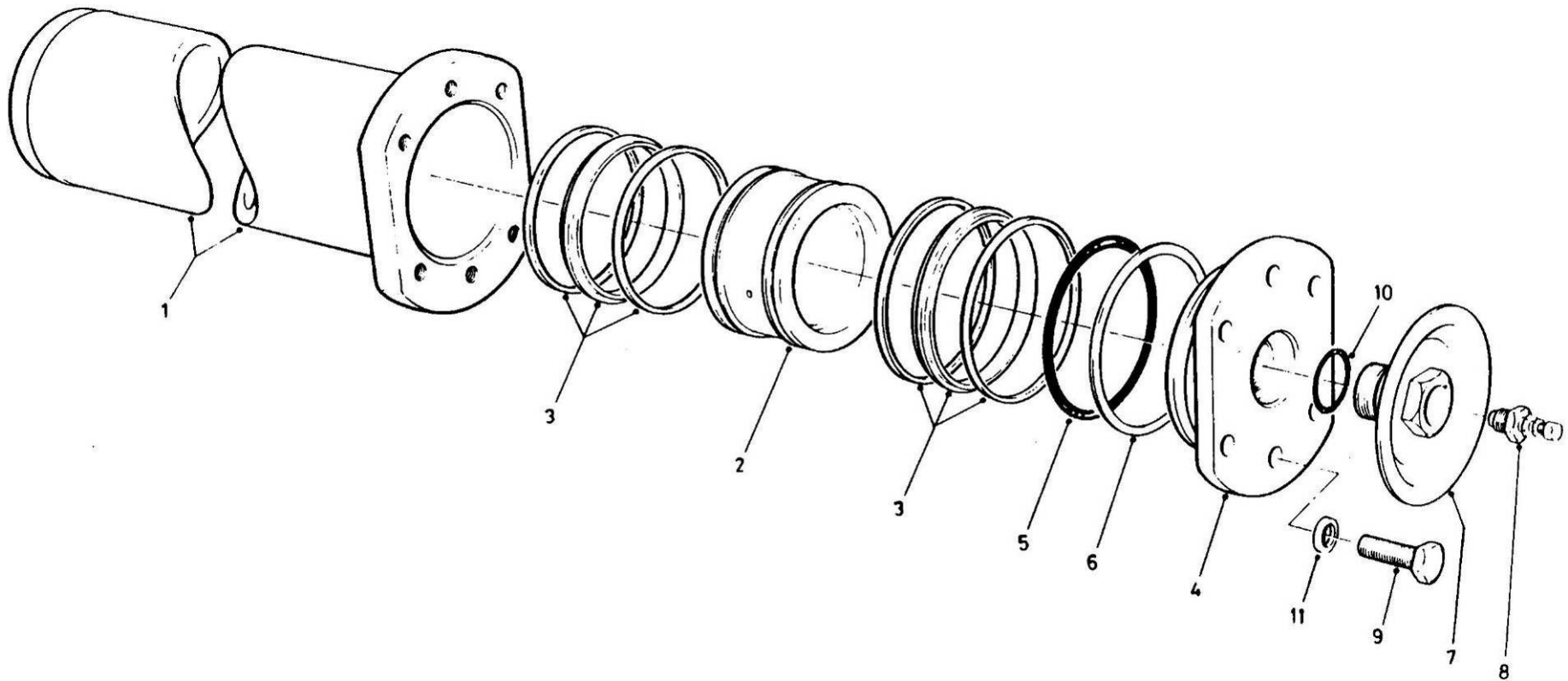

220-0080 蓄能器总成 STEERING SYSTEM ACCUMULATOR

A 20140522 NHE027

自系列号 From Serial No.

PM00000196

注 NC	序号 REF	数量 QTY	件号 PART NO.	中文名称 ZH. DESC.	英文名称 EN. DESC.	注 NC	序号 REF	数量 QTY	件号 PART NO.	中文名称 ZH. DESC.	英文名称 EN. DESC.
	001	15007340		蓄能器总成	ACCUMULATOR ASSY.						
	001 001	15245482		· 缸筒总成	· TUBE ASSY.						
	002 001	15021812		· 活塞	· PISTON						
	003 002	15021811		· 密封圈	· SEAL						
	004 001	15007338		· 端盖	· END CAP						
	005 001	09190980		· O形圈	· O RING						
	006 001	09220661		· 挡圈	· RING-BACK UP						
	007 001	15002608		· 护盖	· SHIELD						
	008 001	06525035		· 充注阀	· FILLING VALVE						
	009 006	00223471		· 螺栓	· BOLT						
	010 001	00274253		· O形圈	· O RING						
	011 006	15007339		· 淬火垫圈	· WASHER-HARDENED						

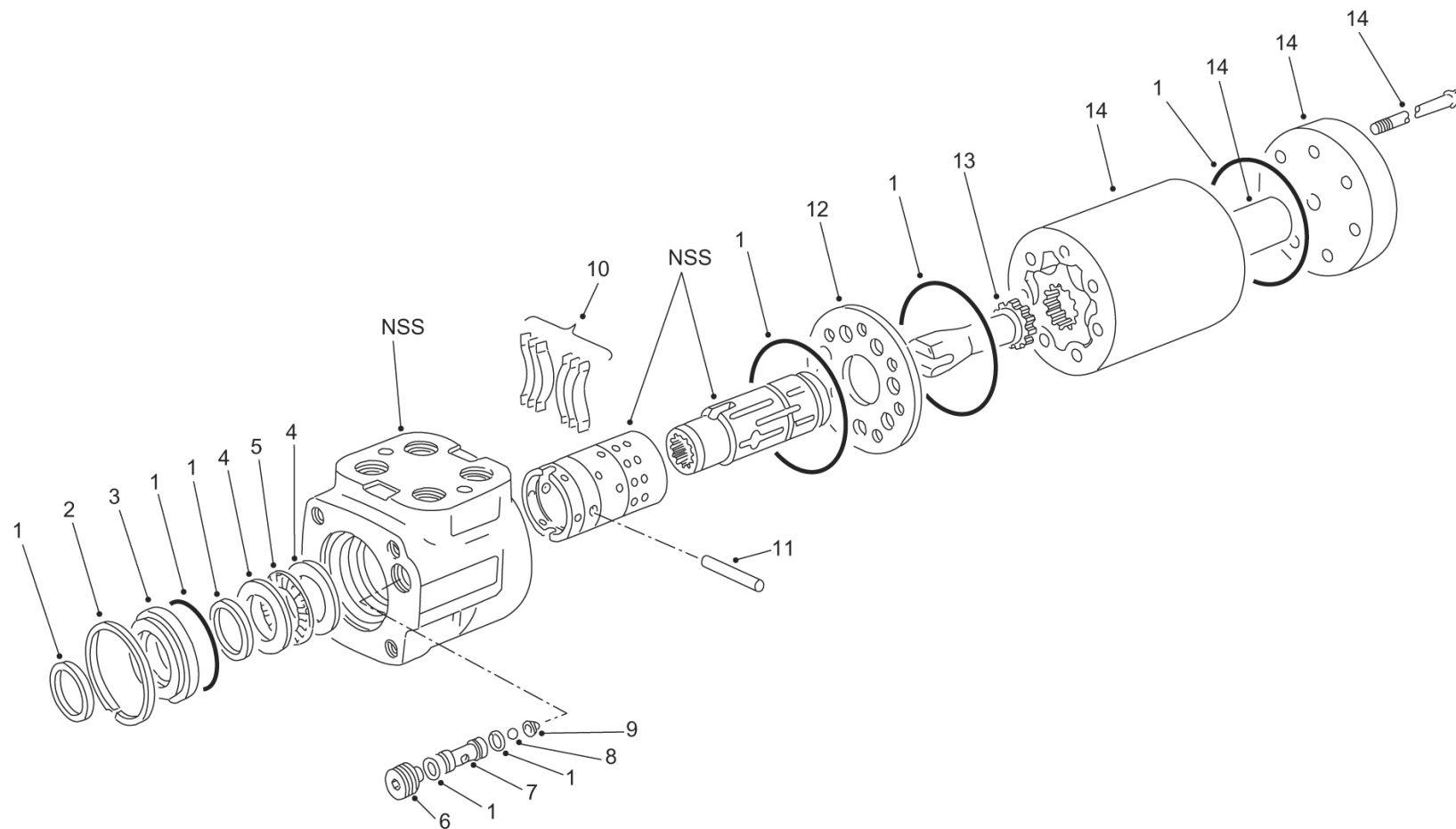

220-0090 转向阀 STEERING VALVE

A 20140521 NHD126

自系列号 From Serial No.

PM00000197

注 NC	序号 REF	数量 QTY	件号 PART NO.	中文名称 ZH. DESC.	英文名称 EN. DESC.	注 NC	序号 REF	数量 QTY	件号 PART NO.	中文名称 ZH. DESC.	英文名称 EN. DESC.
	000 001		15252436	转向阀总成	STEERING						
	001 001		15269825	· 密封圈	· SEAL						
	002 001		09055618	· 卡簧	· RING-SNAP						
	003 001		09055616	· 密封套	· SLEEVE-SEAL						
	004 002		09055615	· 轴承圈	· BEARING						
	005 001		00457151	· 滚针轴承	· ROLLER						
	006 001		09055613	· 螺钉	· SCREW						
	007 001		09055606	· 阀座	· SEAT						
	008 001		00104919	· 阀球	· BALL						
	009 001		09055599	· 固定器	· RETAINER						
	010 001		15267631	· 弹簧组	· SPRING						
	011 001		09036296	· 销子	· PIN						
	012 001		15269820	· 压板	· PLATE						
	013 001		09031165	· 驱动轴	· DRIVE						
	014 001		15269827	· 齿轮副	· GEROTOR						

220-0120 转向缸 STEERING CYLINDER

A 20140522 NHC117

自系列号 From Serial No.

PM00000198

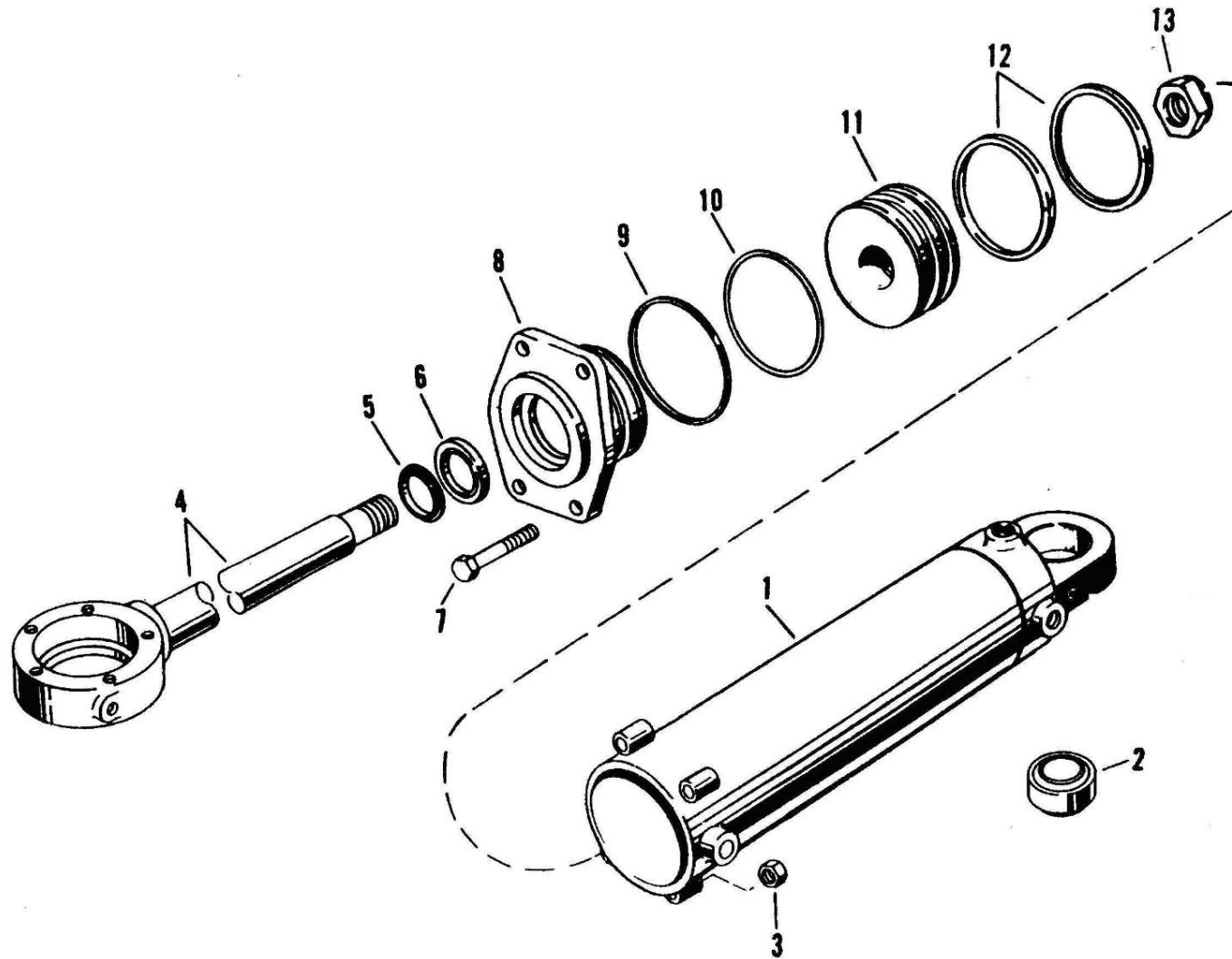

220-0120 转向缸 STEERING CYLINDER

A 20140522 NHC117

自系列号 From Serial No.

PM00000198

注 NC	序号 REF	数量 QTY	件号 PART NO.	中文名称 ZH. DESC.	英文名称 EN. DESC.	注 NC	序号 REF	数量 QTY	件号 PART NO.	中文名称 ZH. DESC.	英文名称 EN. DESC.
		002	09253996	转向缸	STEERING CYLINDER						
	001	002	09253998	· 缸筒总成	· TUBE ASSY						
A	002	002	09253494	· · 球轴承	· · BALL BEARING						
A	003	008	00274209	· 防松螺母	· LOCK NUT						
	004	002	09253997	· 活塞杆	· PISTON ROD						
A				· 刮油环	· WIPER						
B	005	002	09256600								
A	006	002	09251309	· 密封圈	· SEAL						
	007	008	00186659	· 螺栓	· BOLT						
B	008	002	09016644	· 端盖	· CAP-END						
A	009	002	09256055	· 挡圈	· RING-BACK UP						
A	010	002	09256054	· O形圈	· O RING						
	011	002	09016646	· 活塞	· PISTON						
A	012	004	09255998	· 活塞环	· RING-PISTON						
A	013	002	00454757	· 螺母	· NUT						
						<p>注： A: 包括在 09394715 转向缸修理包内。 B: 若提出申请，可供 15249378 刮油环和 15249489 端盖。</p> <p>NOTE: A: PARTS IN 09394715 STEERING CYLINDER SERVICE KIT. B: 15249378 WIPER AND 15 249489 END CAP A AVAILBLE FOR EXTREME APPLICATIONS.</p>					

220-0140 双向卸载阀 DOUBLE RELIEF VALVE

A 20140521 NHD126

自系列号 From Serial No.

PM00000199

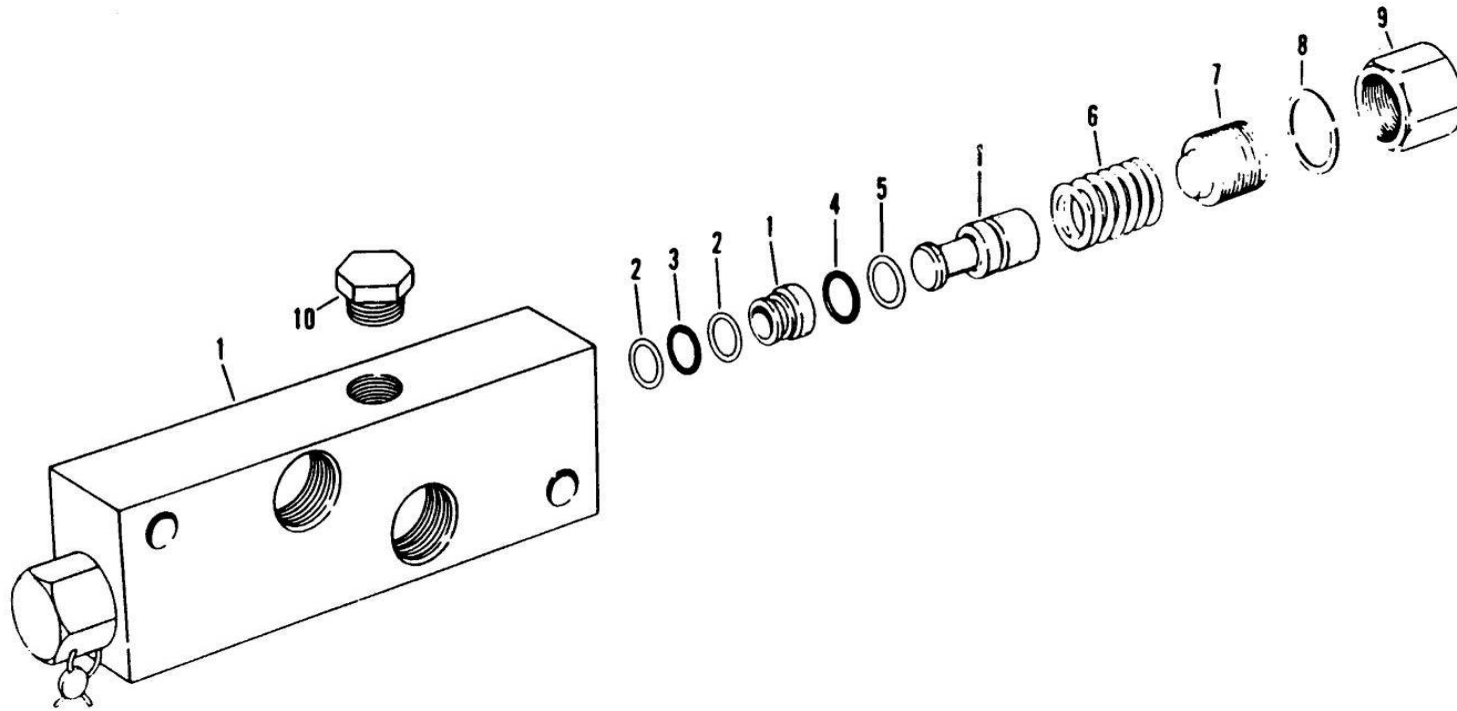

220-0140 双向卸载阀 DOUBLE RELIEF VALVE

A 20140521 NHD126

自系列号 From Serial No.

PM00000199

注 NC	序号 REF	数量 QTY	件号 PART NO.	中文名称 ZH. DESC.	英文名称 EN. DESC.	注 NC	序号 REF	数量 QTY	件号 PART NO.	中文名称 ZH. DESC.	英文名称 EN. DESC.
	001	001	09019313	阀总成	VALVE						
	002	004	09034132	· 支承环	· RING-BACKUP						
	003	002	09034130	· O形圈	· O RING						
	004	002	09034129	· O形圈	· O RING						
	005	002	09034131	· 支承环	· RING-BACKUP						
	006	002	09034135	· 弹簧	· SPRING						
	007	002	09034133	· 螺钉	· SCREW						
	008	002	09025789	· 密封垫	· GASKET						
	009										
	010	002	00444698	· 螺塞	· PLUG						

220-0150 转向过滤器 STEERING FILTER.

A 20150318 R0333C

自系列号 FROM SERIAL NO.

PM00000761

1.2.3.4

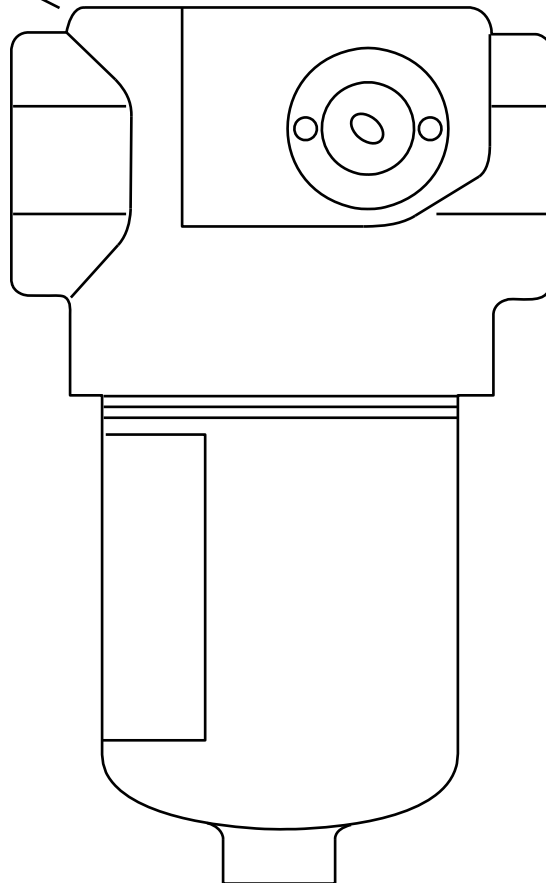

220-0150 转向过滤器 STEERING FILTER .

A 20150318 R0333C

自系列号 FROM SERIAL NO.

PM00000761

注 NC	序号 REF	数量 QTY	件号 PART NO.	中文名称 ZH. DESC.	英文名称 EN. DESC.	注 NC	序号 REF	数量 QTY	件号 PART NO.	中文名称 ZH. DESC.	英文名称 EN. DESC.
	001 001		15251818	转向滤清器总成	STEERING FILTER						
	002 001		15267224	· 磁铁总成	· MAGNET						
	003 001		15266831	· 滤芯	· ELEMENT						
	004 001		15267223	· 密封组件	· KIT-SEAL						

220-0190 转向连杆机构 STEERING LINKAGE

A 20150227 NH9031

自系列号 FROM SERIAL NO.

PM00000911

注 NC	序号 REF	数量 QTY	件号 PART NO.	中文名称 ZH. DESC.	英文名称 EN. DESC.	注 NC	序号 REF	数量 QTY	件号 PART NO.	中文名称 ZH. DESC.	英文名称 EN. DESC.
	001 001		15231622	左前轴总成	SPINDLE ASSY-LH		024 002		15230267	垫圈	WASHER
	002 001		09016972	· 垫片	· SPACER		025 012		00223489	螺栓	BOLT
	003 001		00444692	· 螺塞	· PLUG		026 006		15317485	油封	SEAL
	004 001		15231623	右前轴总成	SPINDLE ASSY-RH		027 002		15392428	圆盖	PLATE
	005 001		09016972	· 垫片	· SPACER		028 001		09014471	锁止销	PIN-LOCK
	006 001		00444692	· 螺塞	· PLUG		029 002		15237698	连接杆	TIE ROD
	007 002		15228999	杆端	ROD-END		030 001		15250765	转向臂	ARM
	008 002		15228998	杆端	ROD-END		031 001		15250772	转向臂	ARM
	009 020		00179839	螺栓	BOLT		032 004		00103426	开口销	PIN-COTTER
	010 002		15237869	转向油缸销轴	PIN-STEER CYL		033 004		09372594	双头螺栓	STUD
	011 004		09015216	轴承	BEARING		034 002		00103426	开口销	PIN-COTTER
	012 004		09018310	挡圈	RING-RETAINER		035 002		09253492	垫板	PAD
	013 004		09018309	板	PLATE		036 004		00179839	螺栓	BOLT
	014 004		00444613	螺塞	PLUG		037 004		00108580	锁紧垫圈	LOCKWASHER
	015 002		00271609	螺栓	BOLT		038 001		09253925	曲柄	BELLCRANK
	016 001		15397385	衬套	BUSHING		039 002		00427667	螺母	NUT
	017 001		15397383	衬套	BUSHIG		040 020		00108580	垫圈	LOCKWASHER
	018 001		20049971	销	PIN		041 001		15393142	盖板	COLLARED DISC
	019 001		09355772	螺母	NUT						
	020 004		00272328	螺母	NUT						
	021										
	022 008		00271563	螺栓	BOLT						
	023 008		09354243	锁紧螺母	LOCKNUT						

220-0230 转向柱安装 STEERING COLUMN MTG.

B 20161105 NHG089

自系列号 FROM SERIAL NO.

PM00000914

注 NC	序号 REF	数量 QTY	件号 PART NO.	中文名称 ZH. DESC.	英文名称 EN. DESC.	注 NC	序号 REF	数量 QTY	件号 PART NO.	中文名称 ZH. DESC.	英文名称 EN. DESC.
	001 014		06351030	螺栓	BOLT		022 002		06470801	· 螺母	· NUT
	002 004		06471001	自锁螺母	LOCKNUT		023 002		06351040	· 螺栓	· BOLT
	003 004		07161030	垫圈	WASHER		024 002		06471001	· 螺母	· NUT
	004 001		06350825	螺栓	BOLT		025 004		07151020	· 垫圈	· WASHER
	005 001		06470801	螺母	NUT		026 002		15274171	· 衬套	· BUSHING
	006 002		07150815	垫圈	WASHER		027 001		15275125	· 螺栓	· BOLT
	007 001		15255304	方向盘	STEERING WHEEL		028 001		15312261	· 中间转向柱	· MEDIAN STEERING
	008 004		00179843	螺栓	BOLT		029 002		15500256	· · 万向节	· · JOINT
	009 004		00108580	锁止垫圈	LOCK WASHER		030 001		15234744	转向柱	STEERING COLUMN
	010 001		20041202	板	PLATE		031 006		09060202	垫片	WASHER
	011 006		06431001	螺母	NUT		032 002		06350820	螺栓	SCREW
	012 004		07151020	垫圈	WASHER		033 002		07160830	垫片	LOCKWASHER
	013 004		15300429	护罩	HOOD						
	014 001		15300827	支架总成	BRACKET ASSY						
	015 001		20057801	支架总成	BRACKET ASSY						
	016 001		15318692	转向柱总成	STEERING COLUMN ASSY						
	017 001		15275116	· 气缸	· AIR CYLINDER						
	018 001		15275117	· 支架总成	· BRACKET ASSY						
	019 001		15275118	· 螺母	· NUT						
	020 001		15275119	· 转向柱支架	· BRACKET – STEERING COLUMN						
	021 002		06350835	· 螺栓	· BOLT						

230-0010 举升管路安装 HOIST LINES AND MOUNTING

C 20180816 NHJ123

自系列号 FROM SERIAL NO.

PM00000983

注 NC	序号 REF	数量 QTY	件号 PART NO.	中文名称 ZH. DESC.	英文名称 EN. DESC.	注 NC	序号 REF	数量 QTY	件号 PART NO.	中文名称 ZH. DESC.	英文名称 EN. DESC.
	001	018	00179841	螺栓	BOLT		024	002	09409983	对开法兰	FLANGE SPLIT
	002	018	00108580	弹簧垫圈	SPRING WASHER		025	012	00186725	螺栓	BOLT
	003	008	09409981	对开法兰	FLANGE SPLIT		026	002	15008262	O 型圈	O RING
	004	004	09410967	“O” 型圈	O RING		027	004	09409985	对开法兰	FLANGE SPLIT
	005						028	001	15253156	接头	ADAPTOR
	006	002	20034514	管夹	CLIP-PIPE		029	001	15251937	接头	ADAPTOR
	007	018	00103329	弹簧垫圈	SPRING WASHER		030	001	15253163	接头	ADAPTOR
	008	004	00179883	螺栓	BOLT		031	001	15251944	弯头	ELBOW
	009	002	00102637	螺母	NUT		032	001	15244830	弯头	ELBOW
	010	001	09067617	弯板	BENT PALTE		033	001	15300946	接头	ADAPTOR
	011	001	15253394	三通	TEE		034	001	15253501	软管总成	HOSE ASSY
	012	001	15252873	管接头	NIPPLE		035	001	15252870	接头	ADAPTOR
	013	001	15253060	弯头	ELBOW		036	001	20046334	软管总成	HOSE ASSY
	014	001	15252906	弯头	ELBOW		037	001	20046336	软管总成	HOSE ASSY
	015	001	15252869	三通	TEE		038	001	15252900	软管总成	HOSE ASSY
	016	001	15251994	接头	ADAPTOR		039	001	20046338	软管总成	HOSE ASSY
	017	001	20045006	软管总成	HOSE ASSY		040	001	20046339	软管总成	HOSE ASSY
	018	001	20045007	软管总成	HOSE ASSY		041	003	00179843	螺栓	BOLT
	019	001	20045008	软管总成	HOSE ASSY		042	001	09018764	支架总成	BRACKET ASSY
	020	002	20045009	软管总成	HOSE ASSY		043	001	09186555	钢夹子	CLAMP
	021	004	00193221	螺栓	BOLT		044	001	15255212	接头	ADAPTOR
	022	004	00103328	弹簧垫圈	SPRING WASHER		045	001	15025869	防尘帽	DUST PLUG
	023	001	15008260	O 型圈	O RING		046	002	00179839	螺栓	BOLT

230-0010 举升管路安装 HOIST LINES AND MOUNTING

C 20180816 NHJ123

自系列号 FROM SERIAL NO.

PM00000983

注 NC	序号 REF	数量 QTY	件号 PART NO.	中文名称 ZH. DESC.	英文名称 EN. DESC.	注 NC	序号 REF	数量 QTY	件号 PART NO.	中文名称 ZH. DESC.	英文名称 EN. DESC.
	047	006	15001428	螺母	NUT		069	001	15002672	O 型圈	O RING
	048	003	15001429	夹子	CLIP		070	001	15252017	管总成	TUBE ASSY
	049	001	15014978	剖分衬套	BUSHING SPLIT		071	001	15253036	O 型圈	O RING
	050	002	00186622	螺栓	BOLT		072	002	09409984	对开法兰	FLANGE SPLIT
	051	002	09417713	螺母	NUT		073	001	15008261	O 型圈	O RING
	052	001	15021389	支架	BRACKET		074	001	09183206	堵头	PLUG
	053	004	00186609	螺栓	BOLT						
	054	002	15014977	剖分衬套	BUSHING SPLIT						
	055	001	15300327	板总成	PLATE ASSY						
	056	002	00179896	螺栓	BOLT						
	057	001	15304438	板总成	PLATE ASSY						
	058	004	00179885	螺栓	BOLT						
	059	001	15004712	夹子	CLIP						
	060	002	15004744	对开衬套	BUSHING SPLIT						
	061	004	15004748	螺母	NUT						
	062	001	15300323	支架总成	BRACKET ASSY						
	063	001	15004713	管夹	CLIP-PIPE						
	064	003	15301727	测压接头	CONNECTOR PIEZOMETRIC						
	065	003	15251938	接头	ADAPTOR						
	066	001	15304116	管总成	TUBE ASSY						
	067	004	00186646	螺栓	BOLT						
	068	002	09167602	对开法兰	FLANGE SPLIT						

编辑: 陈国祥 2018/08/16

已通过PLM系统认证

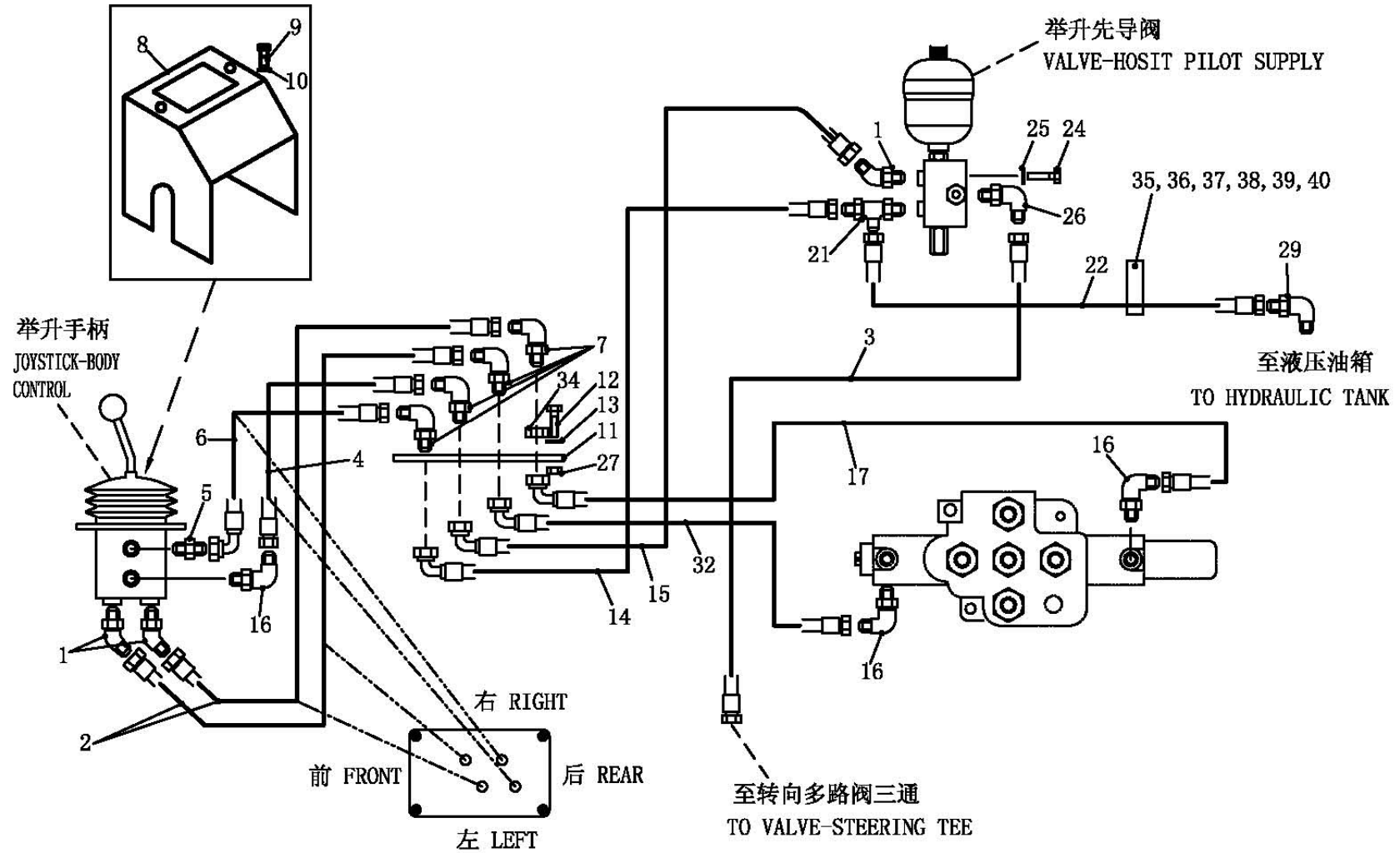

220-0140 双向卸载阀 DOUBLE RELIEF VALVE

K 20160705 NHG020

自系列号 From Serial No.

PM00000201

注 NC	序号 REF	数量 QTY	件号 PART NO.	中文名称 ZH. DESC.	英文名称 EN. DESC.	注 NC	序号 REF	数量 QTY	件号 PART NO.	中文名称 ZH. DESC.	英文名称 EN. DESC.
001		003	15300696	弯头	ELBOW	026		001	15301344	弯头	ELBOW
002		002	15301325	软管总成	HOSE ASSY	027		004	06430801	螺母	NUT
003		001	20014917	软管总成	HOSE ASSY	028					
004		001	15301324	软管总成	HOSE ASSY	029		001	15253564	弯头	ELBOW
005		001	15251982	接头	ADAPTOR	030					
006		001	15301326	软管总成	HOSE ASSY	031					
007		004	15252983	弯头	ELBOW	032		001	15042625	软管总成	HOSE ASSY
008		001	15301158	盖	COVER	033					
009		006	15256924	螺钉	SCREW	034		004	15253039	螺母	NUT
010		006	07160630	垫片	WASHER	035		001	00179839	螺栓	BOLT
011		001	20055498	板	PLATE	036		002	00108580	垫片	WASHER
012		004	15036684	螺钉	SCREW	037		002	00102635	螺母	NUT
013		004	15036006	垫片	WASHER	038		001	09131873	夹子	CLAMP
014		001	15042621	软管总成	HOSE ASSY	039		001	00179837	螺栓	BOLT
015		001	15042622	软管总成	HOSE ASSY	040		001	09255779	支架	BRACKET
016		003	15255442	弯头	ELBOW						
017		001	15042623	软管总成	HOSE ASSY						
018											
019											
020											
021		001	15301332	三通	TEE						
022		001	15042624	软管总成	HOSE ASSY						
023		001	15042615	三通总成	TEE ASSY						
024		002	06350816	螺栓	BOLT						
025		002	07160830	垫片	WASHER						

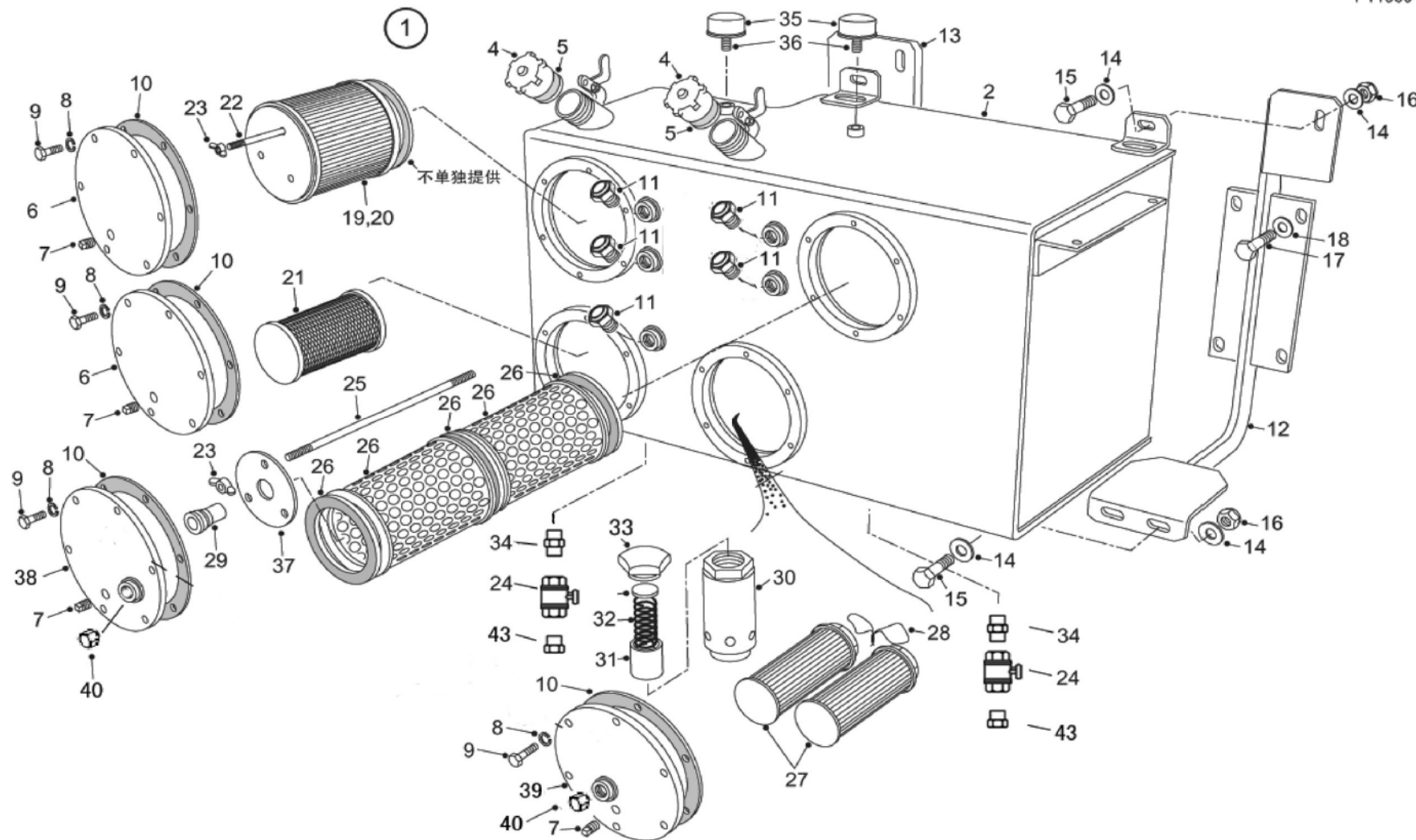

250-0040 车箱举升油箱及安装 TANK AND MOUNTING-BODY HOIST

A 20150319 NHD126

自系列号 FROM SERIAL NO.

PM00000758

注 NC	序号 REF	数量 QTY	件号 PART NO.	中文名称 ZH. DESC.	英文名称 EN. DESC.	注 NC	序号 REF	数量 QTY	件号 PART NO.	中文名称 ZH. DESC.	英文名称 EN. DESC.
001		001	15321457	主液压油箱	HYDRAULIC T ANK ASSY	023		006	02389616	翼型螺母	NUT-WING
002		001	20035192	· 焊接油箱总成	· TANK ASSY-WELDED	024		002	15016186	球阀	DRAIN VALVE
003				不再适用		025		003	09003522	螺栓杆	ROD BOLT
004		002	09246992	· 盖总成	· CAP ASSY	026		002	09038953	滤芯组件	KIT-ELEMENT
005		002	09247259	· · 密封垫	· · GASKET	027		002	09068999	滤网总成	SCREEN ASSY
006		002	20040080	· 盖	· COVER	028	ASR		09113457	锁紧钢丝	LOCKWIRE
007		004	00444619	· 螺栓	· BOLT	029		001	15251862	分路阀	VALVE-BY PASS
008		024	00108580	· 锁紧垫圈	· LOCKWASHER	030		001	15338630	阀总成	VALVE ASSY
009		024	00179839	· 螺栓	· BOLT	031		001	15503647	· 提升阀	· POPPET
010		004	20050034	· 0 型圈	· GASKET-NSS	032		001	15503648	· 弹簧	· SPRING
01	1	005	15230178	· 窗口螺母	· NUT-WINDOW	033		001	15503649	· 帽	· CAP-SPRING
012		001	15331597	托架	BRACKET	034		002	09136639	接头	NIPPLE
013		001	15331598	托架	BRACKET	035		002	15246949	通气器	BREATHER
014		012	09267949	淬火垫圈	WASHER-HARDENED	036		002	09136639	螺纹接管	NIPPLE
015		006	00186689	螺栓	BOLT	037		001	15251861	板	PLATE
016		006	09419465	螺母	NUT	038		001	20040113	盖板总成	PLATE
017		008	00223436	螺栓	BOLT	039		001	20040113	盖板总成	PLATE
018		008	09191596	垫圈	WASHER	040		002	00444679	堵头	PLUG
019		001	15250940	滤清器总成	FILTER ASSY	041		002		不再适用	
	020	001	15265318	· 滤芯组件	· ELEMENT	042		001		不再适用	
	021	001	15334540	滤网总成	SCREEN ASSY-SUCTION	043		002	00444637	螺堵	PLUG
022		003	09188290	杆	ROD						

250-0040 车箱举升油箱及安装 TANK AND MOUNTING-BODY HOIST

A 20150319 NHD126

自系列号 FROM SERIAL NO.

PM00000758

注 NC	序号 REF	数量 QTY	件号 PART NO.	中文名称 ZH. DESC.	英文名称 EN. DESC.	注 NC	序号 REF	数量 QTY	件号 PART NO.	中文名称 ZH. DESC.	英文名称 EN. DESC.
						<p>注： A 滤芯组件 9038953 的组成:2 个 9188288 密封垫, 1 个 9003531 滤芯和 1 个 9202069 密封垫。 NOTE: A ELEMENT KIT 903895 3CONSISTS OF:2 × 9188288 GASKETS,1 × 9033531 ELEMENT AND 1×9202069 GASKET.</p>					

230-0050 举升泵 PMUP -BODY HOIST

A 20150305 NHA102

自系列号 FROM SERIAL NO.

PM00000946

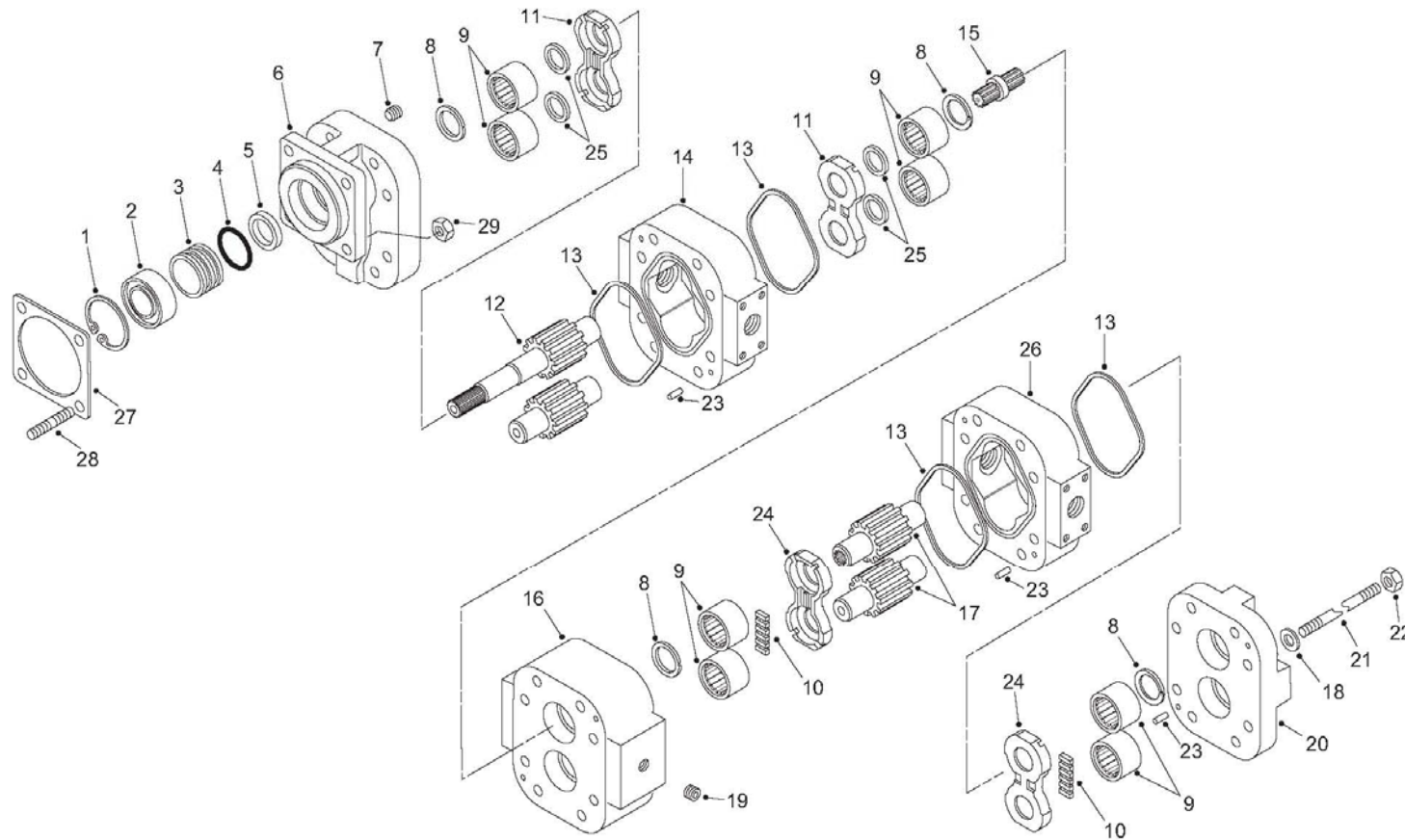

230-0050 举升泵 PMUP -BODY HOIST

A 20150305 NHA102

自系列号 FROM SERIAL NO.

PM00000946

注 NC	序号 REF	数量 QTY	件号 PART NO.	中文名称 ZH. DESC.	英文名称 EN. DESC.	注 NC	序号 REF	数量 QTY	件号 PART NO.	中文名称 ZH. DESC.	英文名称 EN. DESC.
000	001	15020938	液压泵	PUMP-HYDRAULIC	023	008	09054023	· 销子	· PIN		
001	001	09413385	· 开口环	· RING-SNAP	024	002	09054024	· 板	· PLATE		
002	001	09036076	· 隔圈	· SPACER	025	004	09058892	· 油封	· SEAL		
003	001	09055968	· 挡圈	· RETAINER	026	001	09054022	· 外壳	· HOUSING		
004	001	09035829	· O型圈	· O RING	027	001	09156021	密封垫	GASKET		
005	001	09031475	· 密封圈	· SEAL	028	004	09179585	堵头	STUD		
006	001	09054021	· 盖	· COVER	029	004	11103028	螺母	NUT		
007	001	09038111	· 螺钉	· SCREW-SET							
008	004	09036077	· 密封圈	· SEAL							
009	008	09021459	· 轴承	· BEARING							
010	012	09036083	· 密封块	· SEAL-POCKET							
011	002	09058893	· 板	· PLATE							
012	001	09059449	· 齿轮组	· GEAR SET							
013	004	09036082	· 密封垫圈	· SEAL-GASKET							
014	001	09059448	· 外壳	· HOUSING							
015	001	09036072	· 轴	· SHAFT							
016	001	09058891	· 托架	· CARRIER							
017	001	09054807	· 齿轮组	· GEAR-SET							
018	008	09034501	· 垫圈	· WASHER							
019	001	09052357	· 堵头	· PLUG							
020	001	09054020	· 盖	· COVER							
021	008	09059450	· 堵头	· STUD							
022	008	09411566	· 螺母	· NUT							

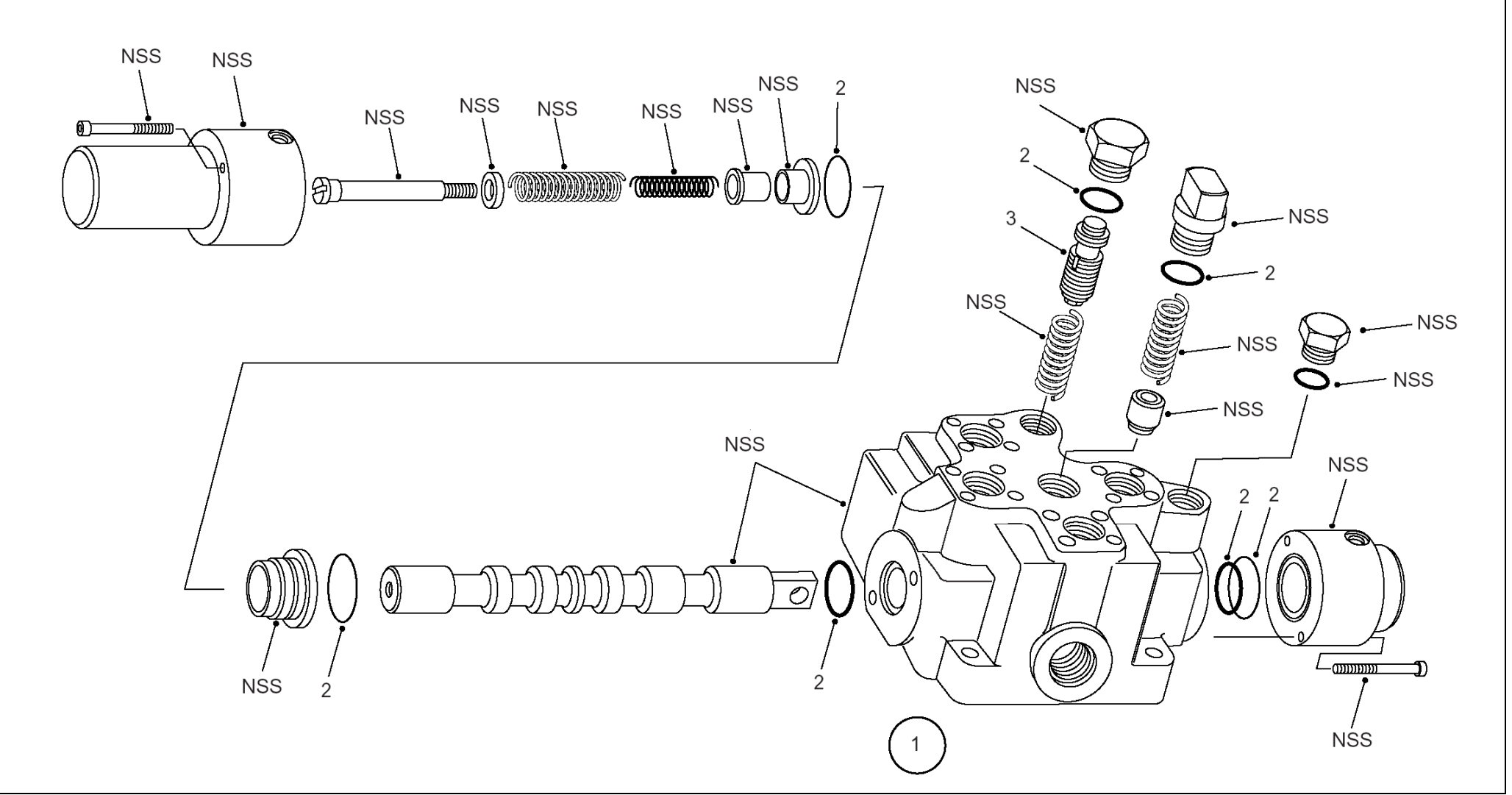

230-0060 举升阀 CONTROL VALVE-BODY HOIST

A 20140420 100736

自系列号 From Serial No.

PM00000205

注 NC	序号 REF	数量 QTY	件号 PART NO.	中文名称 ZH. DESC.	英文名称 EN. DESC.	注 NC	序号 REF	数量 QTY	件号 PART NO.	中文名称 ZH. DESC.	英文名称 EN. DESC.
	001	001	15302549	举升阀	CONTROL VALVE-HOIST						
	002	001	15272692	· 密封维修包	· SEAL-KIT						
	003	001	15272693	· 溢流阀	· PRESSURE VALVE						

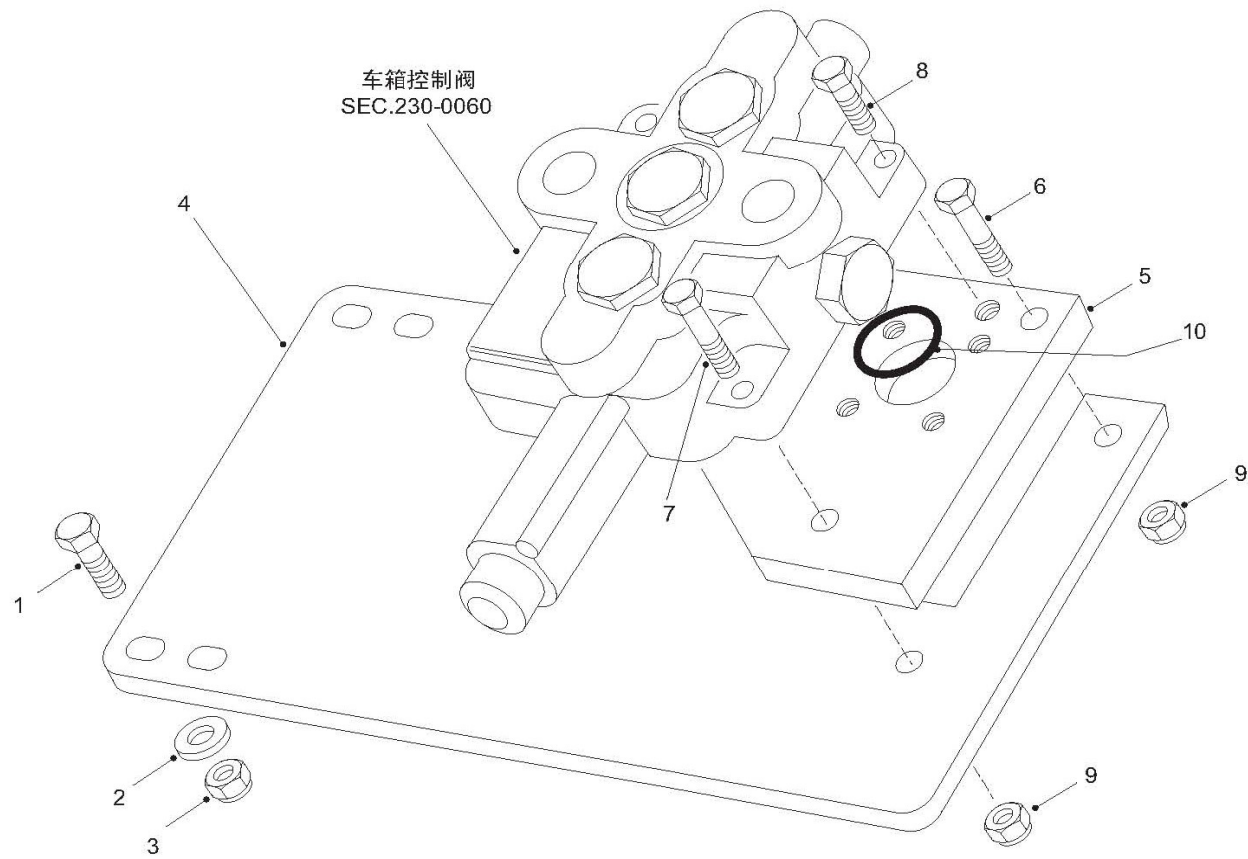

230-0070 举升控制阀安装 CONTROL VALVE MOUNTING

A 201503 10 NHC21 9

自系列号 FROM SERIAL NO.

PM00000973

注 NC	序号 REF	数量 QTY	件号 PART NO.	中文名称 ZH. DESC.	英文名称 EN. DESC.
001	004	00223436	螺栓	BOLT	
002	005	09191596	垫圈	WASHER	
003	004	09411566	螺母	NUT	
004	001	15252427	板	PLATE	
005	001	15252428	固定块	BLOCK	
006	001	00186689	螺栓	BOLT	
007	002	15245078	螺栓	BOLT	
008	002	00186631	螺栓	BOLT	
009	003	00274766	螺母	NUT	
010	001	09120133	O 形圈	O RING	

230-0090 反跳阀 KICK-OVER VALVE

A 20140420 105242

自系列号 From Serial No.

PM00000207

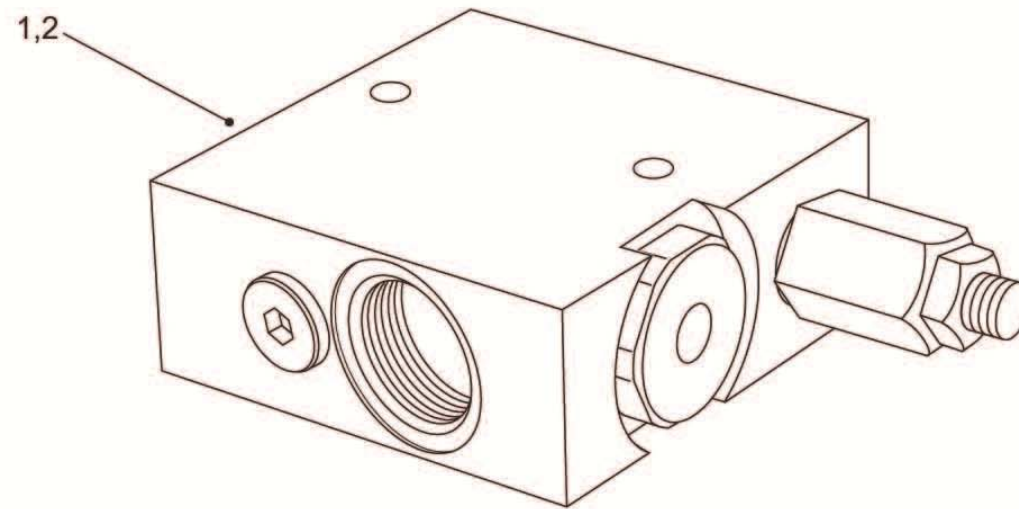

230-0090 反跳阀 KICK-OVER VALVE

A 20140420 105242

自系列号 From Serial No.

PM00000207

注 NC	序号 REF	数量 QTY	件号 PART NO.	中文名称 ZH. DESC.	英文名称 EN. DESC.	注 NC	序号 REF	数量 QTY	件号 PART NO.	中文名称 ZH. DESC.	英文名称 EN. DESC.
	001	001	15316516	反跳阀	KICK-OVER VALVE						
	002	001	15500681	· 密封维修包	· SEAL KIT						

230-0100 反跳阀安装 KICK-OVER MOUNTING

A 201503 10 NHC21 9

自系列号 FROM SERIAL NO.

PM00000974

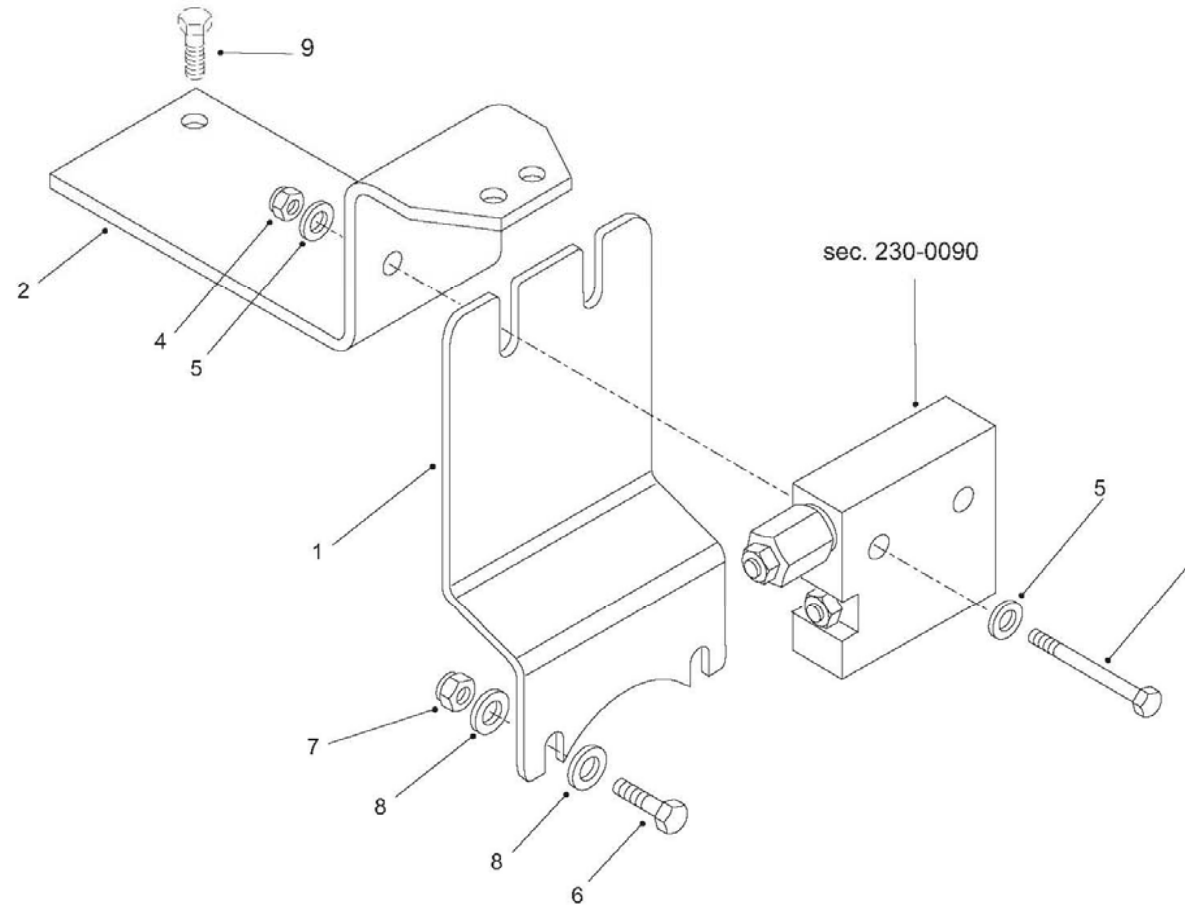

230-0100 反跳阀安装 KICK-OVER MOUNTING

A 201503 10 NHC21 9

自系列号 FROM SERIAL NO.

PM00000974

注 NC	序号 REF	数量 QTY	件号 PART NO.	中文名称 ZH. DESC.	英文名称 EN. DESC.
001	001	001	15303740	板	PLATE
002	001	001	15303742	板	PLATE
003	002	002	00179851	螺栓	BOLT
004	002	002	00274208	锁止螺母	LOCKNUT
005	002	002	00106263	垫圈	WASHER
006	002	002	00179889	螺栓	BOLT
007	002	002	00274209	锁止螺母	LOCKNUT
008	004	004	09233952	垫圈	WASHER
009	001	001	00271562	螺栓	BOLT

230-0121 先导供给阀 P ILOT SUPPLY VALVE

A 20140420 111511

自系列号 From Serial No.

PM00000209

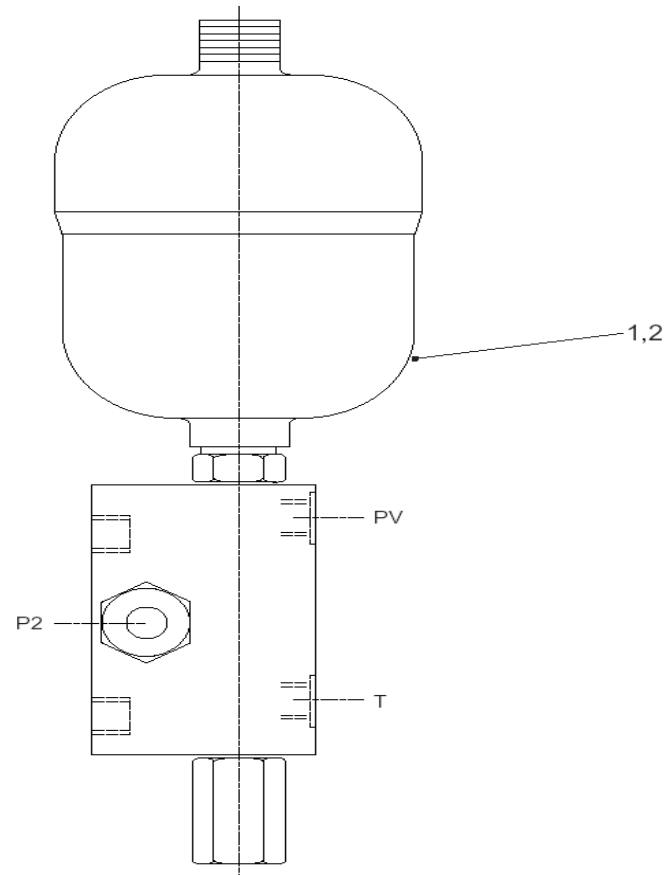

230-0121 先导供给阀 PILOT SUPPLY VALVE

A 20140420 111511

自系列号 From Serial No.

PM00000209

注 NC	序号 REF	数量 QTY	件号 PART NO.	中文名称 ZH. DESC.	英文名称 EN. DESC.	注 NC	序号 REF	数量 QTY	件号 PART NO.	中文名称 ZH. DESC.	英文名称 EN. DESC.
	001	001	15367416	引导阀	PILOT SUPPLY VALVE						
	002	001	15272119	· 密封包	· SEAL KIT						

230-0130 举升缸总成 H OIST CYLINDER ASSY

A 20140420 112539

自系列号 From Serial No.

PM00000210

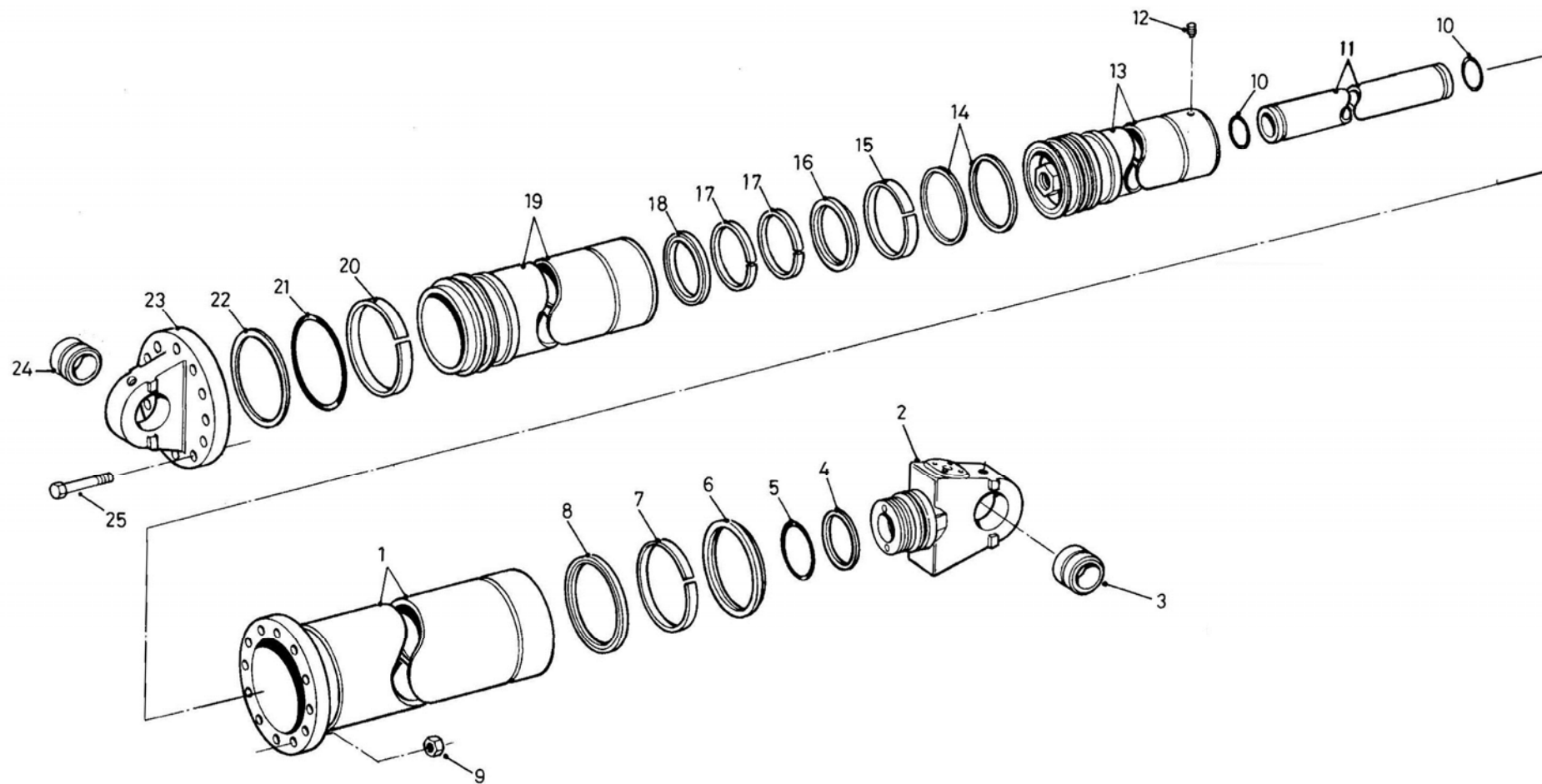

230-0130 举升缸总成 HOIST CYLINDER ASSY

A 20140420 112539

自系列号 From Serial No.

PM00000210

注 NC	序号 REF	数量 QTY	件号 PART NO.	中文名称 ZH. DESC.	英文名称 EN. DESC.	注 NC	序号 REF	数量 QTY	件号 PART NO.	中文名称 ZH. DESC.	英文名称 EN. DESC.
	001		15248543	举升缸	HOIST CYLINDER	023		001	09015489	· 基座总成	· BASE ASSY
001		001	09019955	· 管总成	· TUBE ASSY	024		001	09014200	· 衬套	· BUSHING
002		001	15232135	· 杆端总成	· END ASSY	025		012	00271568	· 螺栓	· BOLT
A 003		001	09014200	· 衬套	· BUSHING						
A 004		001	09014362	· 支承环	· RING-BACK UP						
A 005		001	09014593	· O 形圈	· O RING						
A 006		001	09256605	· 刮油环	· WIPER						
A 007		001	09014129	· 耐磨环	· WEARING RING						
A 008		001	09270712	· 密封圈	· SEAL						
	009	012	00274821	· 自锁螺母	· LOCK NUT						
C 010		002	15232053	· T 形密封圈	· SEAL-T						
	01	1	001	15232134	· 管						
B 012		001	09431967	· 螺钉	· SCREW						
	013	001	15248528	· 管总成	· TUBE ASSY						
A 014		002	09014301	· 活塞环	· PISTON RING						
A 015		001	09014132	· 耐磨环	· WEARING RING						
A 016		001	09256603	· 刮油环	· WIPER						
A 017		002	09014130	· 耐磨环	· WEARING RING						
A 018		001	09272943	· 密封圈	· SEAL						
	019	001	15248536	· 管总成	· TUBE ASSY						
A 020		001	09014131	· 耐磨环	· WEARING RING						
A 021		001	09132790	· O 形圈	· O RING						
A 022		001	09014363	· 支承环	· RING-BACK UP						

注:

A. 包括在 09394720 修理组件内。

B. 参阅维修通报 B520。

C. 参阅维修通报 B715。

NOTE:

A. CONTAIN IN 09394720 REPAIR KIT.

B. SEE REPORT B520.

C. SEE REPORT B715.

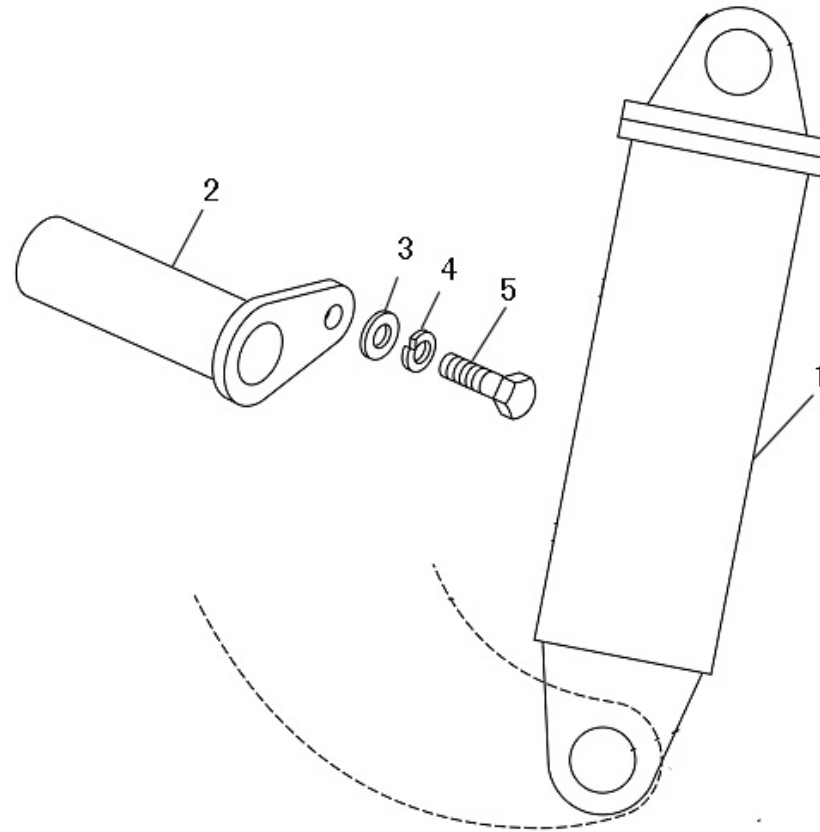

230-0140 举升缸安装 HOIST CYLINDER MOUNTING

A 20140420 NHC117

自系列号 From Serial No.

PM00000211

注 NC	序号 REF	数量 QTY	件号 PART NO.	中文名称 ZH. DESC.	英文名称 EN. DESC.	注 NC	序号 REF	数量 QTY	件号 PART NO.	中文名称 ZH. DESC.	英文名称 EN. DESC.
	001	002	15248543	举升缸	HOIST CYLINDER						
	002	004	09015218	销轴总成	PIN SHAFT ASSY						
	003	004	09217321	平垫圈	PLAIN WASHER						
	004	004	00103329	弹簧垫圈	SPRING WASHER						
	005	004	00179883	螺栓	BOLT						

230-0150 举升手柄 JOYSTICK-BODY CONTROL

A 20140420 100953

自系列号 From Serial No.

PM00000212

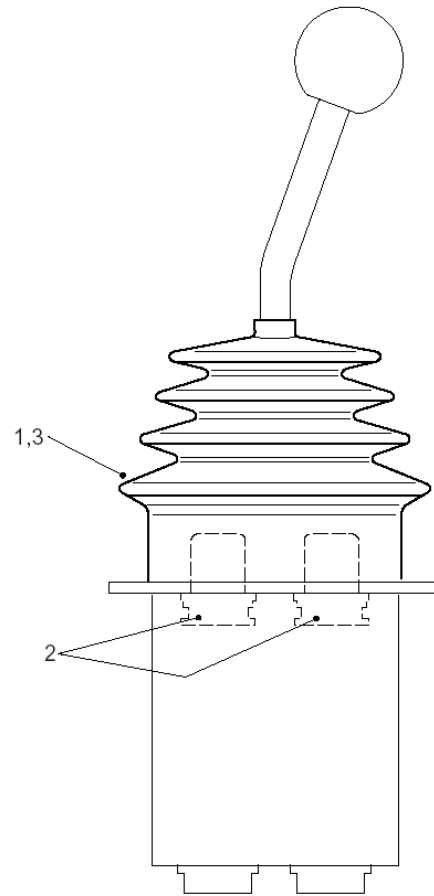

230-0081 举升手柄 JOYSTICK-BODY CONTROL

A 20140420 100953

自系列号 From Serial No.

PM00000212

注 NC	序号 REF	数量 QTY	件号 PART NO.	中文名称 ZH. DESC.	英文名称 EN. DESC.	注 NC	序号 REF	数量 QTY	件号 PART NO.	中文名称 ZH. DESC.	英文名称 EN. DESC.
	001	001	15302550	举升手柄	HYDRAULIC REMOTE CONTROL						
	002	002	15272027	· 导向衬套	· GUID BUSH ASSY						
	003	001	15272028	· 密封包	· SEAL KIT						

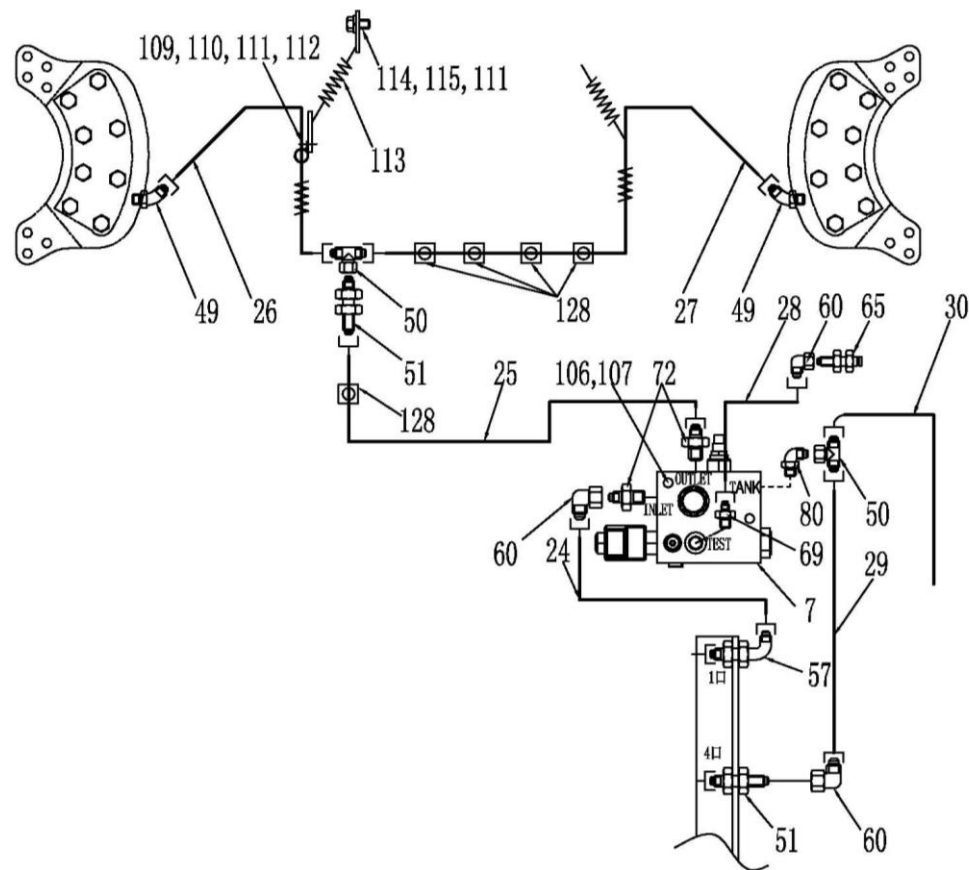

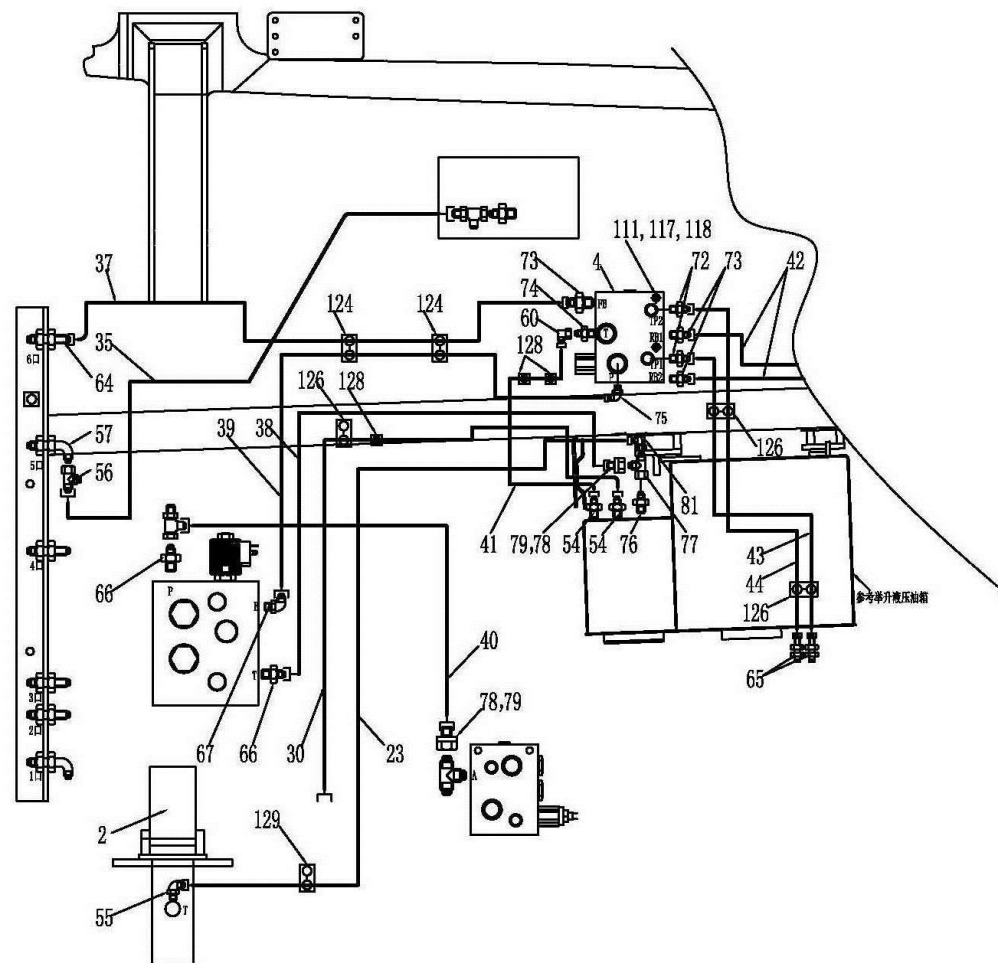

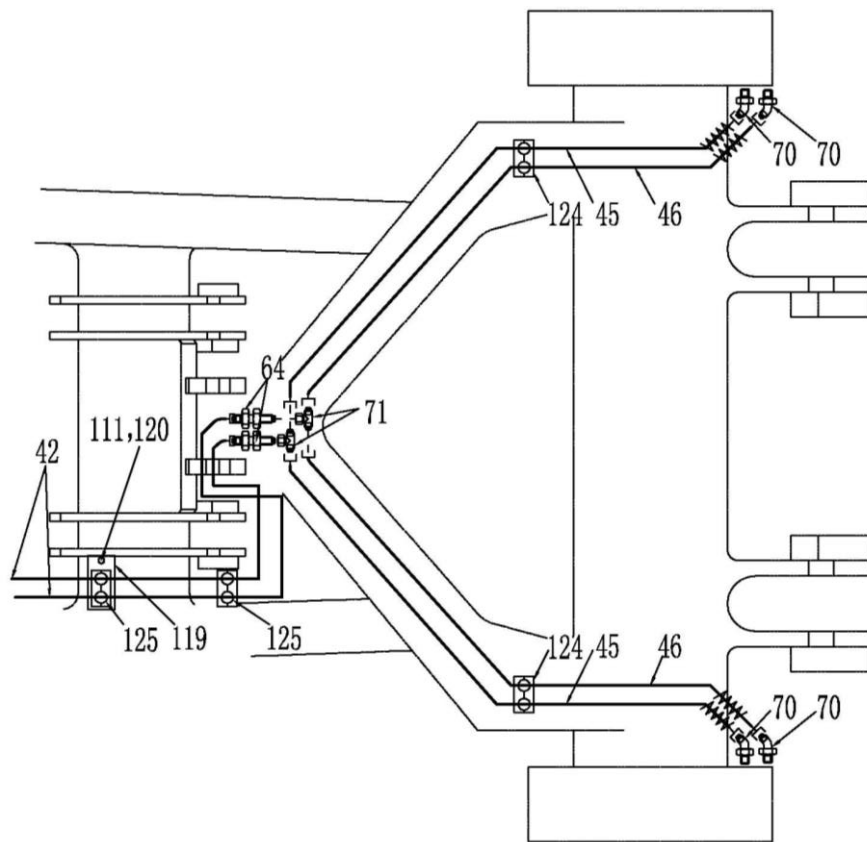

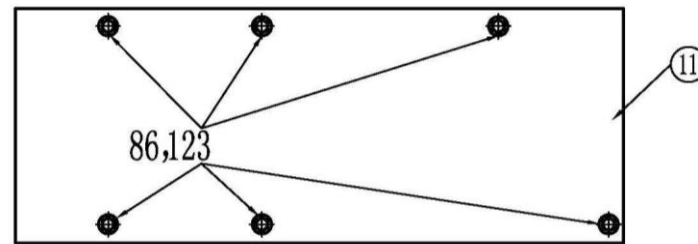
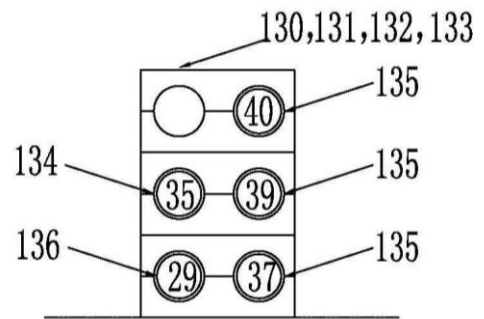

250-0020 制动管路及安装 BRAKE LINES - HYDRAULIC

B 20171024 NHH142

自系列号 FROM SERIAL NO.

PM00000949

注 NC	序号 REF	数量 QTY	件号 PART NO.	中文名称 ZH. DESC.	英文名称 EN. DESC.	注 NC	序号 REF	数量 QTY	件号 PART NO.	中文名称 ZH. DESC.	英文名称 EN. DESC.
	001	002	15359778	储能器	ACCUMULATOR		023	001	15300870	软管总成	TUBE ASSY
	002	001	15248653	制动阀	TREADLE VALVE		024	001	20049474	软管总成	TUBE ASSY
	003	001	15307827	阀	VALVE		025	001	15257112	软管总成	TUBE ASSY
	004	001	15253248	阀	VALVE		026	001	15255184	软管总成	TUBE ASSY
	005	001	15319262	阀	VALVE		027	001	15253732	软管总成	TUBE ASSY
	006	001	15358149	阀	VALVE		028	001	15253480	软管总成	HOSE ASSY
	007	001	15251475	前制动减压阀	REDUCING VALVE		029	001	20046045	软管总成	HOSE ASSY
	008	001	15301105	支架	BRACKET		030	001	20046046	软管总成	HOSE ASSY
	009						031	001	20046047	软管总成	HOSE ASSY
	010						032	001	20046048	软管总成	HOSE ASSY
	011	001	15236149	护板	PLATE		033	001	20049475	软管总成	HOSE ASSY
	012	001	15253100	软管总成	HOSE ASSY		034	001	20049476	软管总成	HOSE ASSY
	013	001	15253085	软管总成	HOSE ASSY		035	001	15253482	软管总成	HOSE ASSY
	014	001	15300869	软管总成	HOSE ASSY		036	001	15253322	软管总成	HOSE ASSY
	015	001	15253092	软管总成	HOSE ASSY		037	001	20046049	软管总成	HOSE ASSY
	016	001	15253200	软管总成	HOSE ASSY		038	001	20046050	软管总成	HOSE ASSY
	017	001	15253091	软管总成	HOSE ASSY		039	001	20046051	软管总成	HOSE ASSY
	018	001	15253090	软管总成	HOSE ASSY		040	001	20046052	软管总成	HOSE ASSY
	019	001	15256351	软管总成	HOSE ASSY		041	001	15253318	软管总成	HOSE ASSY
	020	001	15253103	软管总成	HOSE ASSY		042	002	15317121	软管总成	HOSE ASSY
	021	001	15253130	软管总成	HOSE ASSY		043	001	15253327	软管总成	HOSE ASSY
	022	001	15254641	软管总成	HOSE ASSY		044	001	15253227	软管总成	HOSE ASSY

250-0020 制动管路及安装 BRAKE LINES - HYDRAULIC

B 20171024 NHH142

自系列号 FROM SERIAL NO.

PM00000949

注 NC	序号 REF	数量 QTY	件号 PART NO.	中文名称 ZH. DESC.	英文名称 EN. DESC.	注 NC	序号 REF	数量 QTY	件号 PART NO.	中文名称 ZH. DESC.	英文名称 EN. DESC.
	045	002	15254654	软管总成	HOSE ASSY		067	001	15254646	弯头	ELBOW
	046	002	15258027	软管总成	HOSE ASSY		068	002	15254346	接头	ADAPTOR
	047						069	003	15251979	接头	ADAPTOR
	048						070	004	15253181	弯头	ELBOW
	049	002	15255185	弯头	ELBOW		071	002	15253128	三通	TEE
	050	003	15252977	三通	TEE		072	004	15251982	接头	ADAPTOR
	051	006	15253039	接头	ADAPTOR		073	003	15252849	接头	ADAPTOR
	052	003	15253040	接头	ADAPTOR		074	001	15253239	接头	ADAPTOR
	053	001	15253042	接头	ADAPTOR		075	001	15253242	弯头	BENT
	054	003	15251938	接头	ADAPTOR		076	001	15251939	接头	ADAPTOR
	055	001	15256760	弯头	ELBOW		077	001	15252902	三通	TEE
	056	002	15251951	三通	TEE		078	002	15253153	变径接头	ADAPTOR
	057	003	15253157	阀心弯头	ELBOW		079	002	15253098	螺母	NUT
	058	002	15253182	弯头	ELBOW		080	001	15255442	弯头	ELBOW
	059	009	15253055	弯头	ELBOW		081	001	15252695	弯头	ELBOW
	060	005	15252983	弯头	ELBOW		082	001			
	061	001	15233873	堵	PLUG		083	001	15358259	支架	BRACKET
	062	003	15247882	堵	PLUG		084	004	15354485	U型螺栓	BOLT-U
	063	001	15253064	接头	ADAPTOR		085	008	6471001	螺母	NUT
	064	003	15253043	接头	ADAPTOR		086	016	7151020	平垫圈	PLAIN WASHER
	065	004	15300946	接头	ADAPTOR		087	006	179883	螺栓	BOLT
	066	002	15253061	接头	ADAPTOR		088	006	9270000	垫圈	WASHER

250-0020 制动管路及安装 BRAKE LINES - HYDRAULIC

B 20171024 NHH142

自系列号 FROM SERIAL NO.

PM00000949

注 NC	序号 REF	数量 QTY	件号 PART NO.	中文名称 ZH. DESC.	英文名称 EN. DESC.	注 NC	序号 REF	数量 QTY	件号 PART NO.	中文名称 ZH. DESC.	英文名称 EN. DESC.
	089	001	15301033	踏板总成	PLATE		111	009	00108580	垫圈	WASHER
	090	004	06470801	螺母	NUT		112	004	00102635	螺母	NUT
	091	004	07150815	平垫圈	PLAIN WASHER		113	002	09072454	弹簧	SPRING
	092	004	06350825	螺栓	BOLT		114	002	09072632	支架	BRACKET
	093	008	06350820	螺栓	BOLT		115	002	00179835	螺栓	BOLT
	094	008	07160830	垫圈	WASHER		116	002	00138252	螺栓	BOLT
	095	001	20024489	橡胶块	BOLOCK-RUBBER		117	002	00179850	螺栓	BOLT
	096	001	15300825	板	PLATE		118	002	00106263	平垫圈	PLAIN WASHER
	097	002	15254320	螺栓	BOLT		119	001	15259081	板总成	PLATE ASSY
	098	002	07160630	垫圈	WASHER		120	001	00179838	螺栓	BOLT
	099	001	15300425	弯板	BENT-PLATE		121				
	100	002	07161030	垫圈	WASHER		122				
	101	002	06351020	螺栓	BOLT		123	006	06441020	螺栓	BOLT
	102	004	15037274	螺母	NUT		124	004	15253868	夹子	P-CLIP
	103	004	15036068	垫圈	WASHER		125	003	15253109	管夹	CLIP
	104	004	15037496	螺钉	BOLT		126	005	15253870	管夹	CLIP
	105	002	06621045	螺栓	BOLT		127	001	15253267	螺栓	BOLT
	106	002	00179828	螺栓	BOLT		128	010	15253869	P 夹子	P-PLATE
	107	002	00103320	垫圈	WASHER		129	001	15257356	管夹子	CLIP
	108	002	15227537	板	PLATE		130	006	15001401	接头	ADAPTOR
	109	002	09131861	夹子	CLIP-P		131	006	15001402	螺母	NUT
	110	004	00179839	螺栓	BOLT		132	003	15001404	夹子	CLIP

250-0020 制动管路及安装 BRAKE LINES - HYDRAULIC

B 20171024 NHH142

自系列号 FROM SERIAL NO.

PM00000949

注 NC	序号 REF	数量 QTY	件号 PART NO.	中文名称 ZH. DESC.	英文名称 EN. DESC.	注 NC	序号 REF	数量 QTY	件号 PART NO.	中文名称 ZH. DESC.	英文名称 EN. DESC.
	133	002	00179816	螺栓	BOLT						
	134	001	15001419	衬套	BUSH						
	135	003	15001424	衬套	BUSH						
	136	001	15001416	衬套	BUSH						

250-0050 制动多路阀 BRAKE MANIFOLD VALVE

A 20121225 NHC250

自系列号 FROM SERIAL NO.

PM00000377

P10475

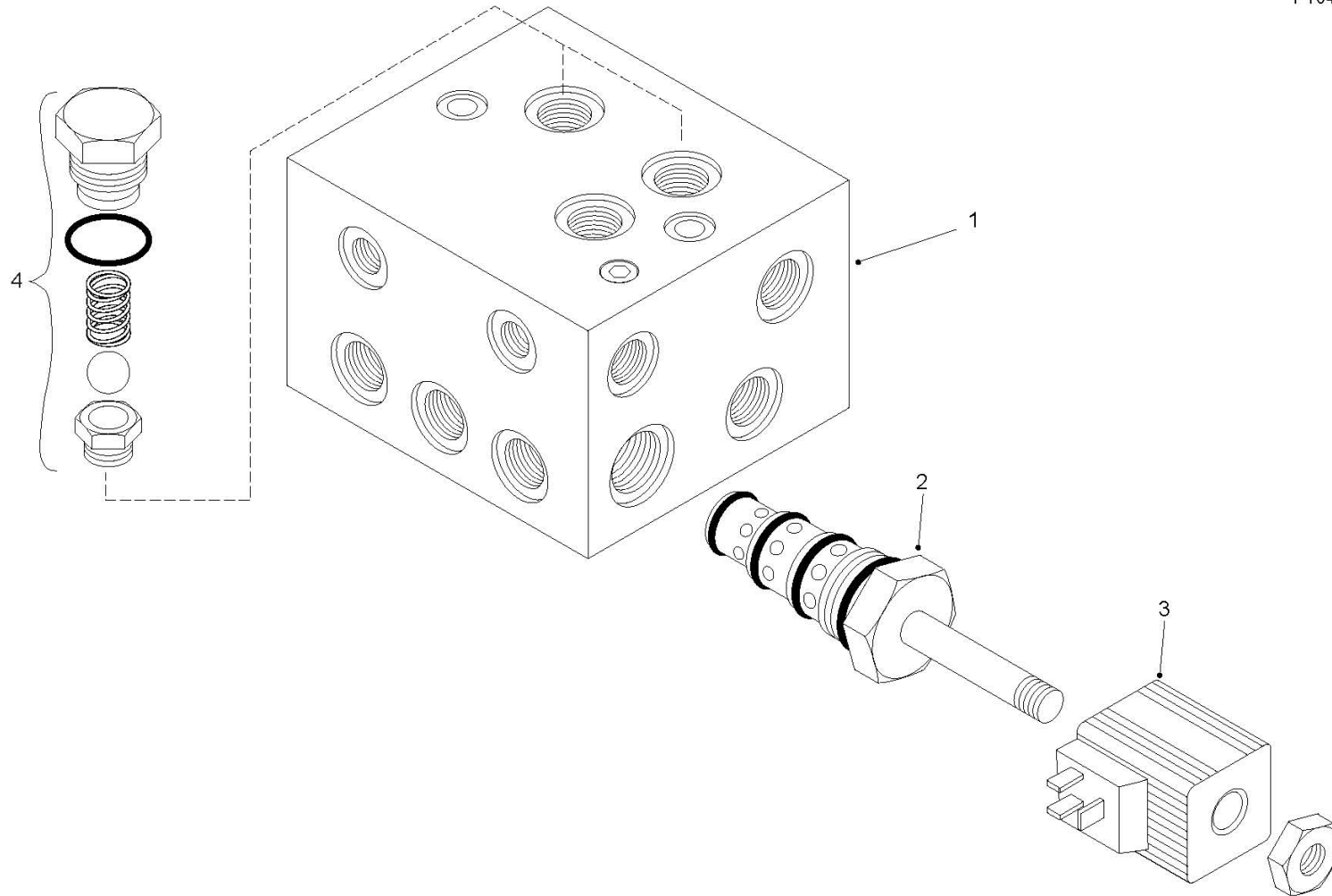

250-0050 制动多路阀 BRAKE MANIFOLD VALVE

A 20121225 NHC250

自系列号 FROM SERIAL NO.

PM00000377

注 NC	序号 REF	数量 QTY	件号 PART NO.	中文名称 ZH. DESC.	英文名称 EN. DESC.	注 NC	序号 REF	数量 QTY	件号 PART NO.	中文名称 ZH. DESC.	英文名称 EN. DESC.
A	001 001		15307827	制动多路阀	· RING-SNAP						
	002 001		15274258	· 阀芯	· CAPTRIDGE-SOLENOID						
	003 001		15274259	· 电磁铁	· COIL-SOLENOID						
	004 002		15274261	· 单向阀组件	· KIT-CHECK VALVE						
						注： A. 1527 4260 制动多路阀密封圈。 NOTE： A. 15274260 SEAL KIT-SOLENOID CARTRIDGE。					

250-0060 制动储能器 BRAKE ACCUMULATOR

A 20121225 NHC250

自系列号 FROM SERIAL NO.

PM00000379

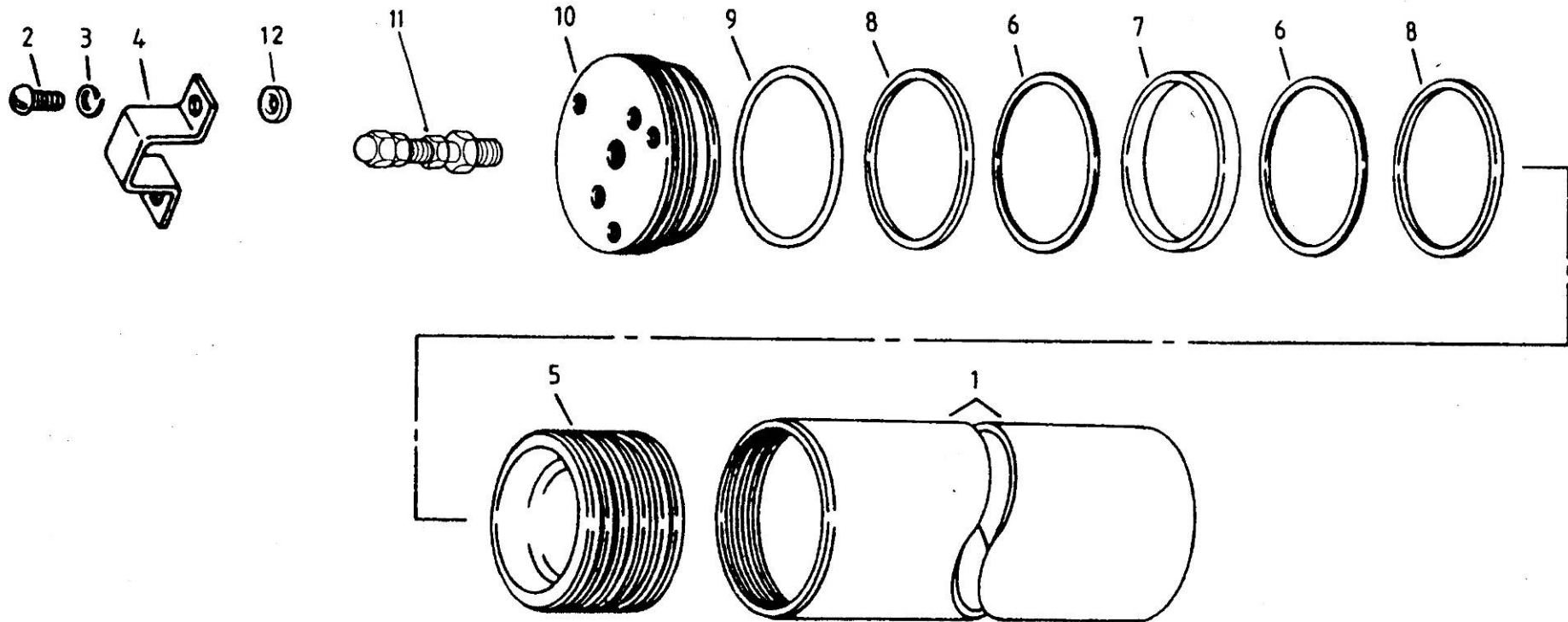

250-0060 制动储能器 BRAKE ACCUMULATOR

A 20121225 NHC250

自系列号 FROM SERIAL NO.

PM00000379

注 NC	序号 REF	数量 QTY	件号 PART NO.	中文名称 ZH. DESC.	英文名称 EN. DESC.	注 NC	序号 REF	数量 QTY	件号 PART NO.	中文名称 ZH. DESC.	英文名称 EN. DESC.
A	001	002	15359778	储能器	ACCUMULATOR						
	002	004	00114699	· 螺钉	· SCREW						
	003	004	00103321	· 锁紧垫圈	· LOCKWASHER						
	004	002	09055400	· 护帽	· CAP						
	005	002	09055409	· 活塞	· PISTON						
	006	004	09055408	· 支撑垫圈	· WASHER						
	007	002	09055407	· 环	· RING						
	008	004	09055401	· 活塞环	· RING						
	009	002	09055397	· “O”形圈	· O RING						
	010	002	09055402	· 端盖	· END CAP						
	011	002	06525035	充注阀	VALVE						
	012	002	07552191	垫圈	WASHER						

P9728

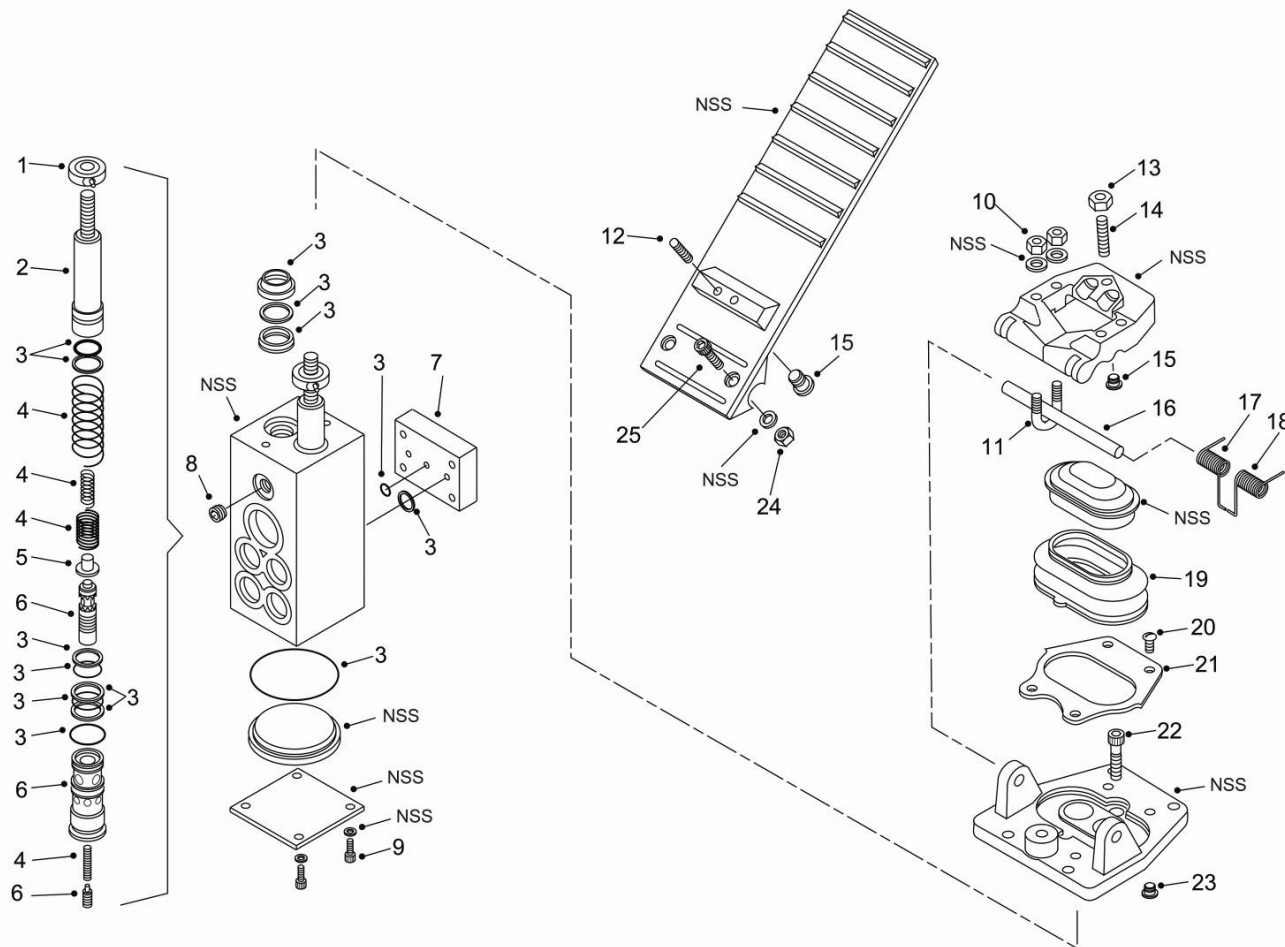

250-0070 脚制动阀 TREADLE VALVE.

A 20121225 NHC250

自系列号 FROM SERIAL NO.

PM00000380

注 NC	序号 REF	数量 QTY	件号 PART NO.	中文名称 ZH. DESC.	英文名称 EN. DESC.	注 NC	序号 REF	数量 QTY	件号 PART NO.	中文名称 ZH. DESC.	英文名称 EN. DESC.
000	001		15248653	脚踏阀	VALVE-TREADLE	022		002	15268410	· 螺钉	· SCREW
001	002		15268376	· 锁圈	· COLLAR	023		004	15268412	· 螺纹插塞	· INSERT
002	002		15268377	· 滑柱	· PLUNGER	024		002	15268396	· 螺母	· NUT
003	001		15268373	· 密封组件	· KIT-SEAL		025	002	15268414	· 螺钉	· SCREW
004	001		15268372	· 弹簧	· KIT-SPRING						
005	002		15268382	· 弹簧座	· SPRING-SEAT						
006	001		15268375	· 短轴/寸套组件	· KIT-SPOOL						
007	001		15268660	· 板总成	· PLATE ASSY						
008	001		15268392	· 螺钉	· SCREW						
009	004		15268395	· 螺钉	· SCREW						
010	004		15268396	· 螺母	· NUT						
01	1	002	15268397	· U形螺栓	· BOLT-U						
012	002		15268415	· 螺钉	· SCREW						
013	001		15268399	· 螺母	· NUT						
014	001		15268400	· 螺钉	· SCRWE						
015	003		15268402	· 螺纹插塞	· INSERT						
016	001		15268403	· 销轴	· PIN						
017	001		15268404	· 复位弹簧	· SPRING						
018	001		15268405	· 复位弹簧	· SPRING						
019	001		15268374	· 护套组件	· KIT-BOOT						
020	004		15268408	· 螺钉	· SCREW						
021	001		15268409	· 垫板	· PLATE						

250-0090 换向阀 DIRECTIONAL CONTROL VALVE.

A 20150305 N0088

自系列号 FROM SERIAL NO.

PM00000948

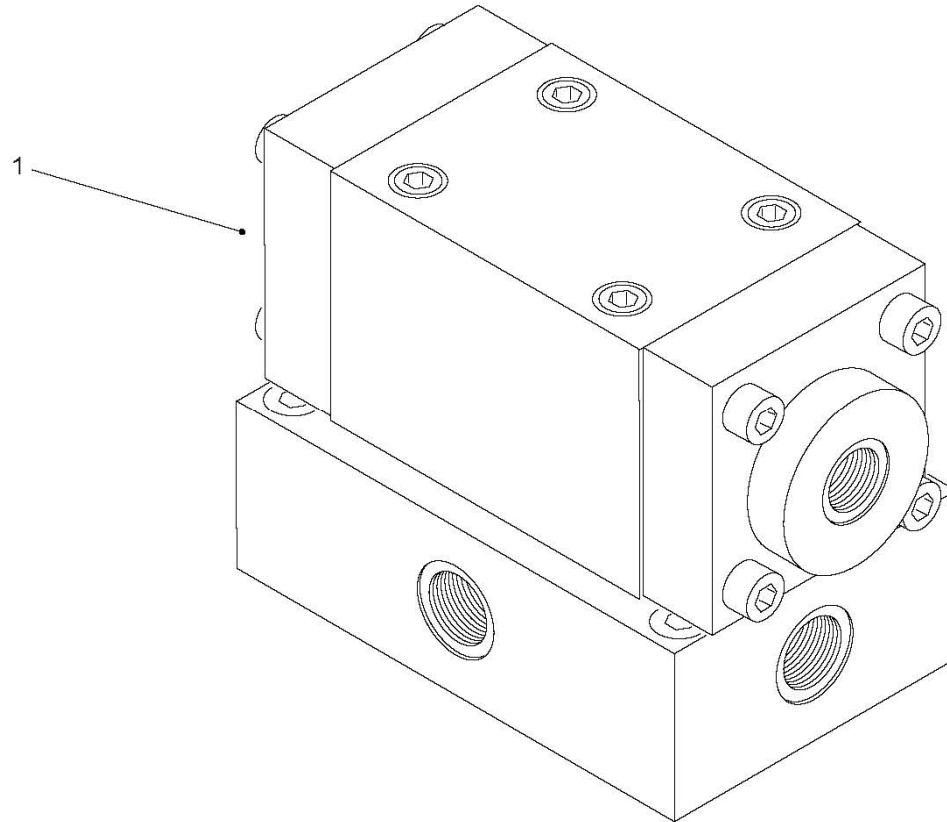

250-0090 换向阀 DIRECTIONAL CONTROL VALVE.

A 20150305 N0088

自系列号 FROM SERIAL NO.

PM00000948

注 NC	序号 REF	数量 QTY	件号 PART NO.	中文名称 ZH. DESC.	英文名称 EN. DESC.	注 NC	序号 REF	数量 QTY	件号 PART NO.	中文名称 ZH. DESC.	英文名称 EN. DESC.
A 001		001	15233670	换向阀	VALVE-DIRECTIONAL CONTROL						
						<p>注意 A 1526569 4 密封组件用于大修, 其它各部件均不能使用;</p> <p>NOTES: A 15265694 SEAL KIT FOR OVERHAUL,ALL OTHER ITEMS NON-SERVICEABLE.</p>					

250-0100 组合制动阀 MONOBLOCK BRAKE VALVE.

A 20121225 NHC250

自系列号 FROM SERIAL NO.

PM00000382

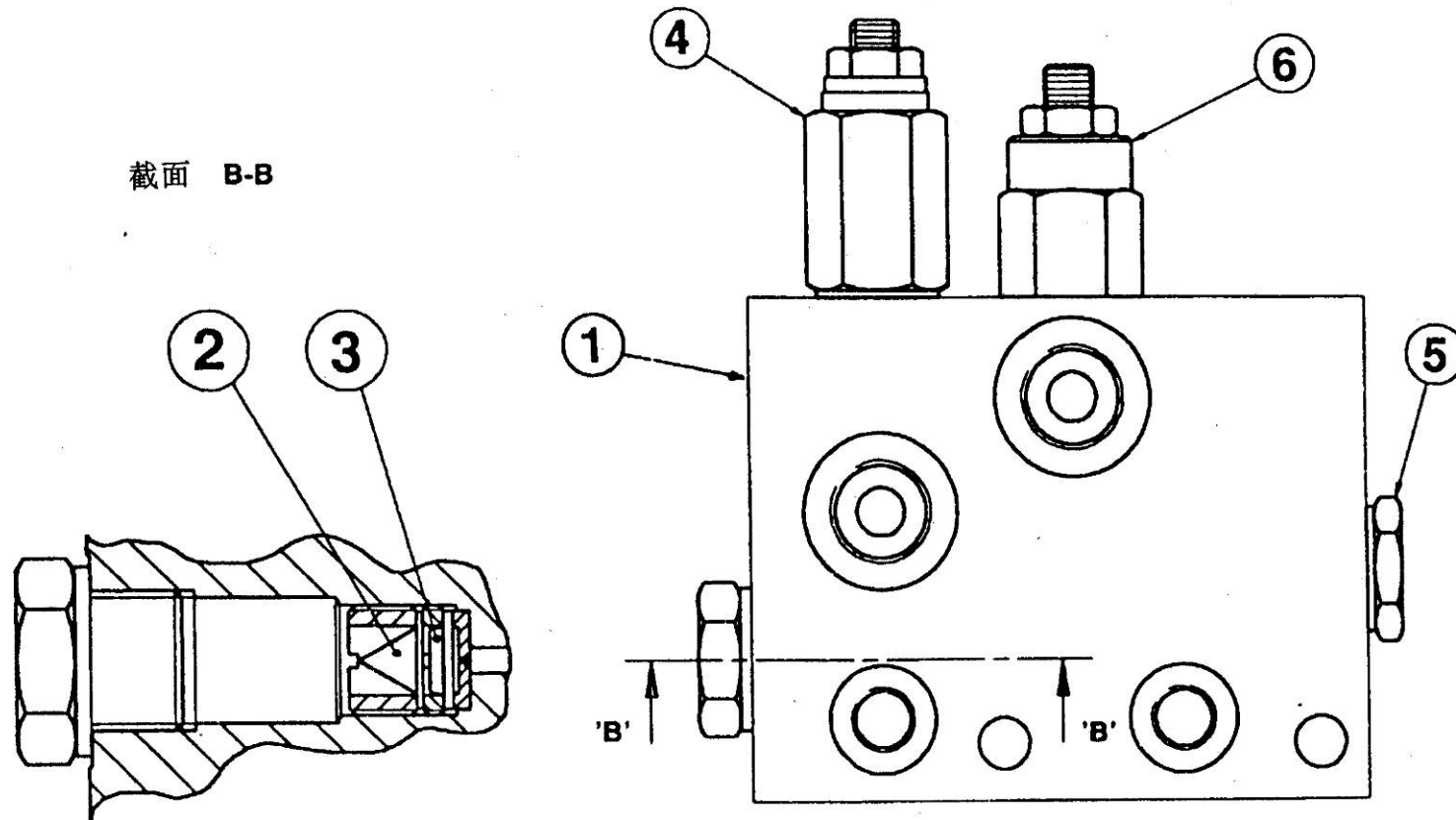

250-0100 组合制动阀 MONOBLOCK BRAKE VALVE.

A 20121225 NHC250

自系列号 FROM SERIAL NO.

PM00000382

注 NC	序号 REF	数量 QTY	件号 PART NO.	中文名称 ZH. DESC.	英文名称 EN. DESC.	注 NC	序号 REF	数量 QTY	件号 PART NO.	中文名称 ZH. DESC.	英文名称 EN. DESC.
	001	001	15253248	组合阀	VALVE - MONOBLOCK						
	002	001	15269871	· 锥形滤器	· FILTER - CONICAL						
	003	001	15269872	· 盘滤器	· FILTER - DIS						
A	004	001	15269873	· 减压阀座	· CARTRIDGE - PRESS. RED						
B	005	001	15269874	· 梭阀	· VALVE - SHUTTLE						
C	006	001	15269875	· 卸荷阀	· VALVE - RELIEF						
						注： A. 15269876 减压阀密封组件 B. 15269877 往复阀密封组件 C. 15269878 低压卸荷阀密封组件 NOTE: A. 15269876 SEAL KIT - PRESSURE REDUCING VALVE B. 15269877 SEAL KIT - SHUTTLE VALVE C. 15269878 SEAL KIT - LOW PRESSURE RELIEF VALVE					

250-0110 前制动减压阀 PRESSURE REDUCING VALVE.

A 20121225 NHC250

自系列号 FROM SERIAL NO.

PM00000383

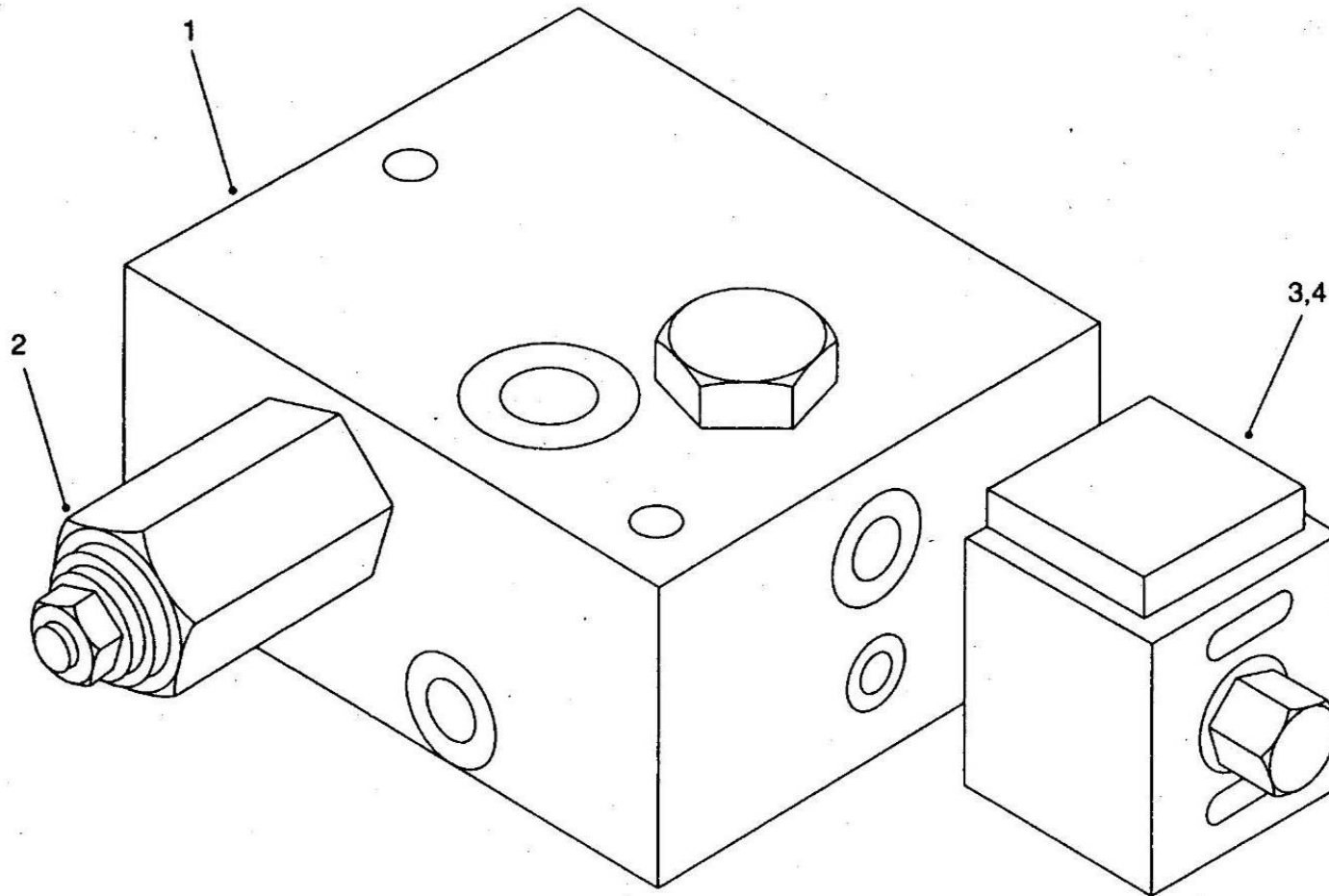

250-0110 前制动减压阀 PRESSURE REDUCING VALVE.

A 20121225 NHC250

自系列号 FROM SERIAL NO.

PM00000383

注 NC	序号 REF	数量 QTY	件号 PART NO.	中文名称 ZH. DESC.	英文名称 EN. DESC.	注 NC	序号 REF	数量 QTY	件号 PART NO.	中文名称 ZH. DESC.	英文名称 EN. DESC.
	001	001	15251475	减压阀	VALVE -PRESS RED HIC						
A	002	001	15269873	· 减压阀阀芯	· CARTRIDGE-PRESS RED						
B	003	001	15269951	· 电磁阀	· VALVE-SOLENOID						
	004	001	15267578	· 电磁线圈	· COIL						

注：
A. 1526 9876 减压阀阀芯密封包；
B. 1526 9952 密封包

NOTES:
A. 1526 9876; SEAL KIT-PRESSURE REDUCING VALVE
B. 15269952 SEAL KIT

P9729

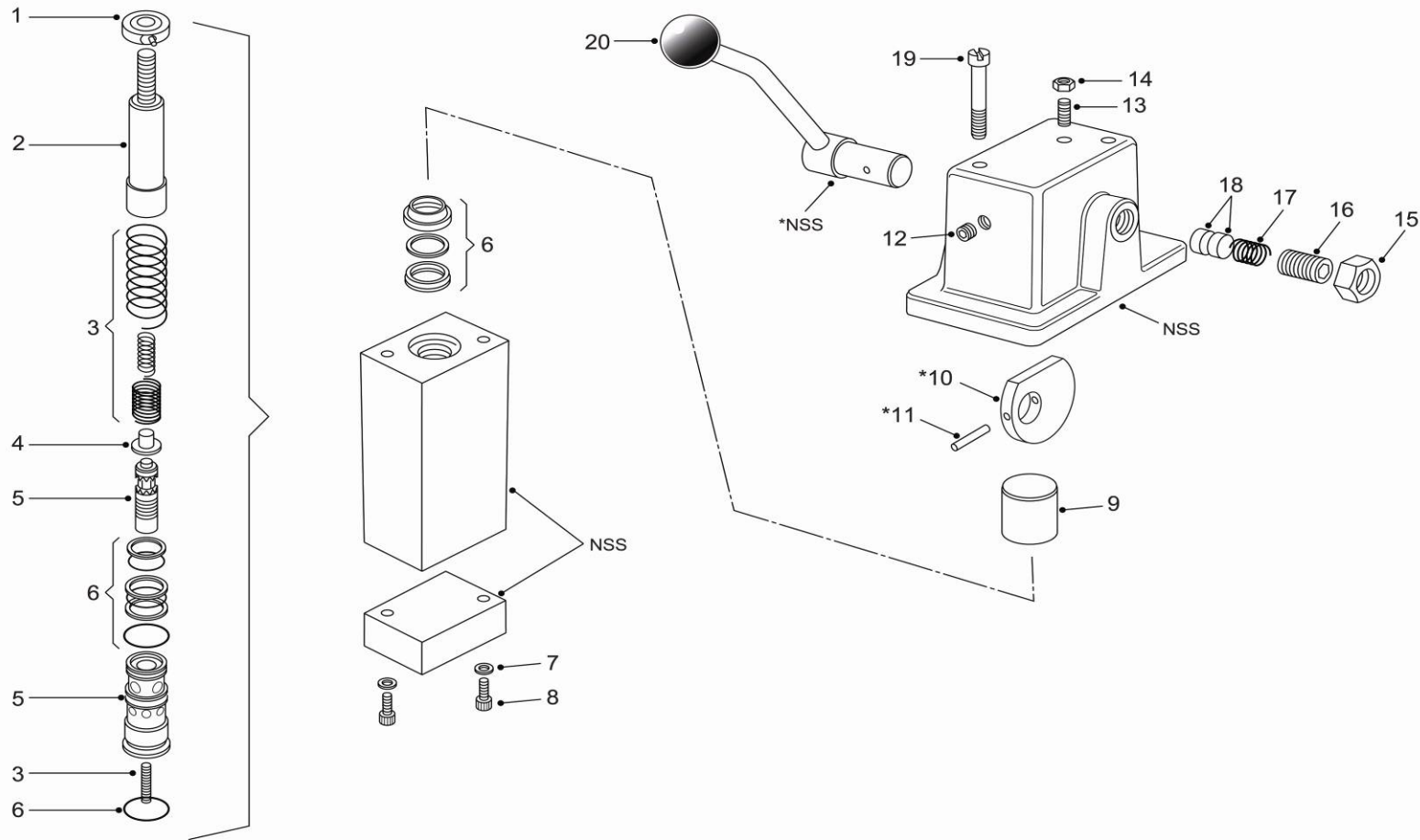

250-0130 缓行控制阀 RETARDER CONTROL VALVE-BRAKES

A 20140514 NHE067

自系列号 FROM SERIAL NO.

PM00000384

注 NC	序号 REF	数量 QTY	件号 PART NO.	中文名称 ZH. DESC.	英文名称 EN. DESC.	注 NC	序号 REF	数量 QTY	件号 PART NO.	中文名称 ZH. DESC.	英文名称 EN. DESC.
000		001	15259155	阀	VALVE						
001		001	15268376	•锁圈	•COLLAR						
002		001	15268419	•滑柱	•PLUNGER						
003		001	15268416	•弹簧组件	•KIT-SPRING						
004		001	15267601	•弹簧座	•SEAT-SPRING						
005		001	15268418	•短轴 / 衬套组件	•KIT-SPOOL/SLEEVE						
006		001	15268417	•密封组件	•KIT-SEAL						
007		002	15268429	•垫圈	•WASHER						
008		002	15268430	•螺钉	•SCREW						
009		001	15268432	•帽	•CAP						
010		001	15268433	•凸轮	•CAM						
01	1	001	15272881	•销	•PIN 3/16" TH I						
012		001	15268435	•螺塞	•PLUG						
013		001	15268398	•螺钉	•SCREW						
014		001	15268399	•螺母	•NUT						
015		001	15268436	•螺母	•NUT						
016		001	15268437	•螺钉	•SCREW						
017		001	15268438	•弹簧	•SPRING						
018		002	15268439	•摩擦块	•PUCK-FRIC						
019		002	15268440	•螺钉	•SCREW						
	020	001	15268444	•手柄	•KNOB						

250-0240 油滤器总成 FILTER ASSEMBLY-DISC BRAKE.

A 20130913 NHD278

自系列号 FROM SERIAL NO.

PM00000533

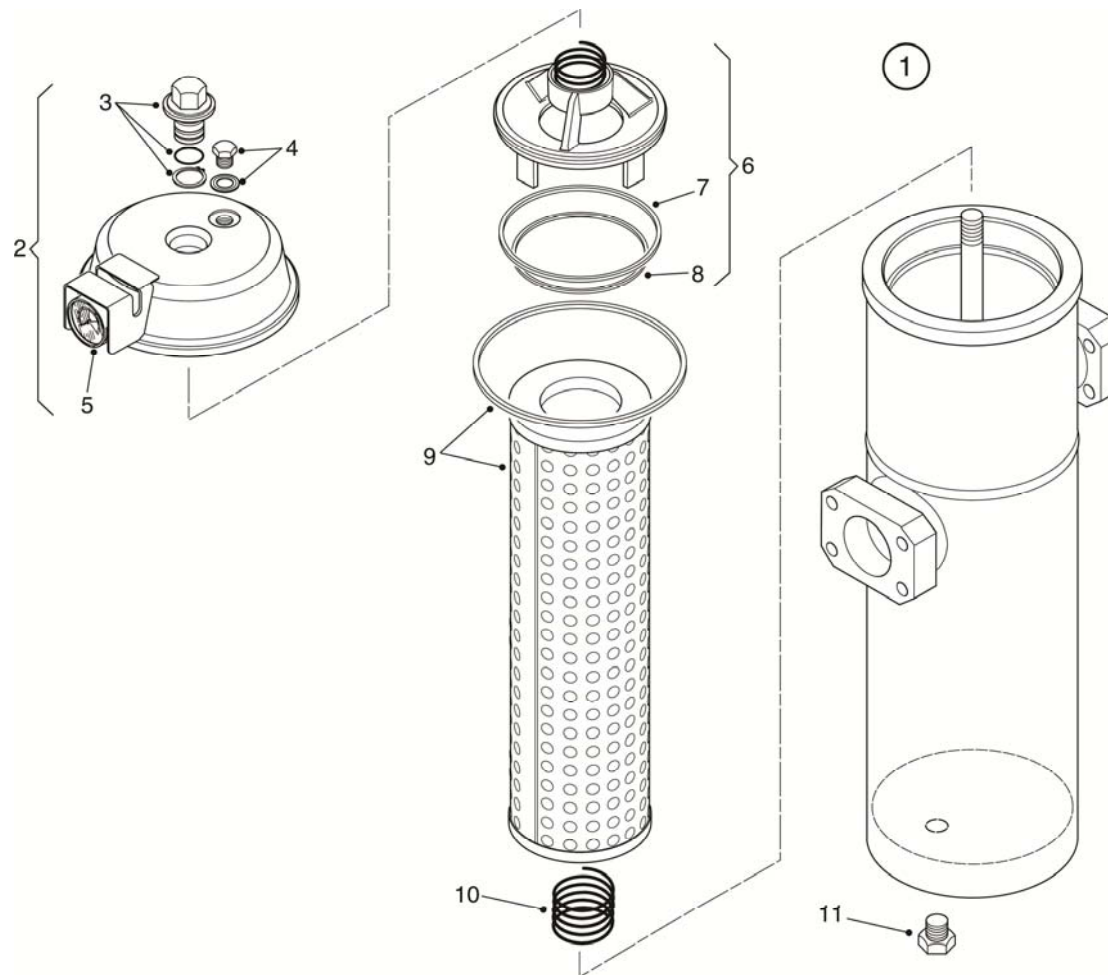

250-0240 油滤器总成 FILTER ASSEMBLY-DISC BRAKE.

A 20130913 NHD278

自系列号 FROM SERIAL NO.

PM00000533

注 NC	序号 REF	数量 QTY	件号 PART NO.	中文名称 ZH. DESC.	英文名称 EN. DESC.	注 NC	序号 REF	数量 QTY	件号 PART NO.	中文名称 ZH. DESC.	英文名称 EN. DESC.
	001	002	15380816	过滤器总成	FILTER ASSY						
	002	001	15504910	· 端盖总成	· CAP ASSY						
	003	001	15504911	· 端盖螺母总成	· CAP NUT ASSY						
	004	001	15504912	· 堵头	· BLEED PLUG ASSY						
	005	001	15380859	· 压力表	· PRESSURE GAUGE						
	006	001	15504914	· 支架总成	· SPIDER ASSY						
	007	001	15504916	· O型圈	· O RING						
	008	001	15504917	· O型圈	· O RING						
	009	001	15504915	· 滤芯总成	· ELEMENT&O RING						
	010	001	15504918	· 弹簧	· FILTER SPRING						
	011	001	15504929	· 堵头	· DRAIN PLUG						

260-0010 驾驶室总成 CAB
自系列号 From Serial No.

B 20171218 NHH168
PM00001127

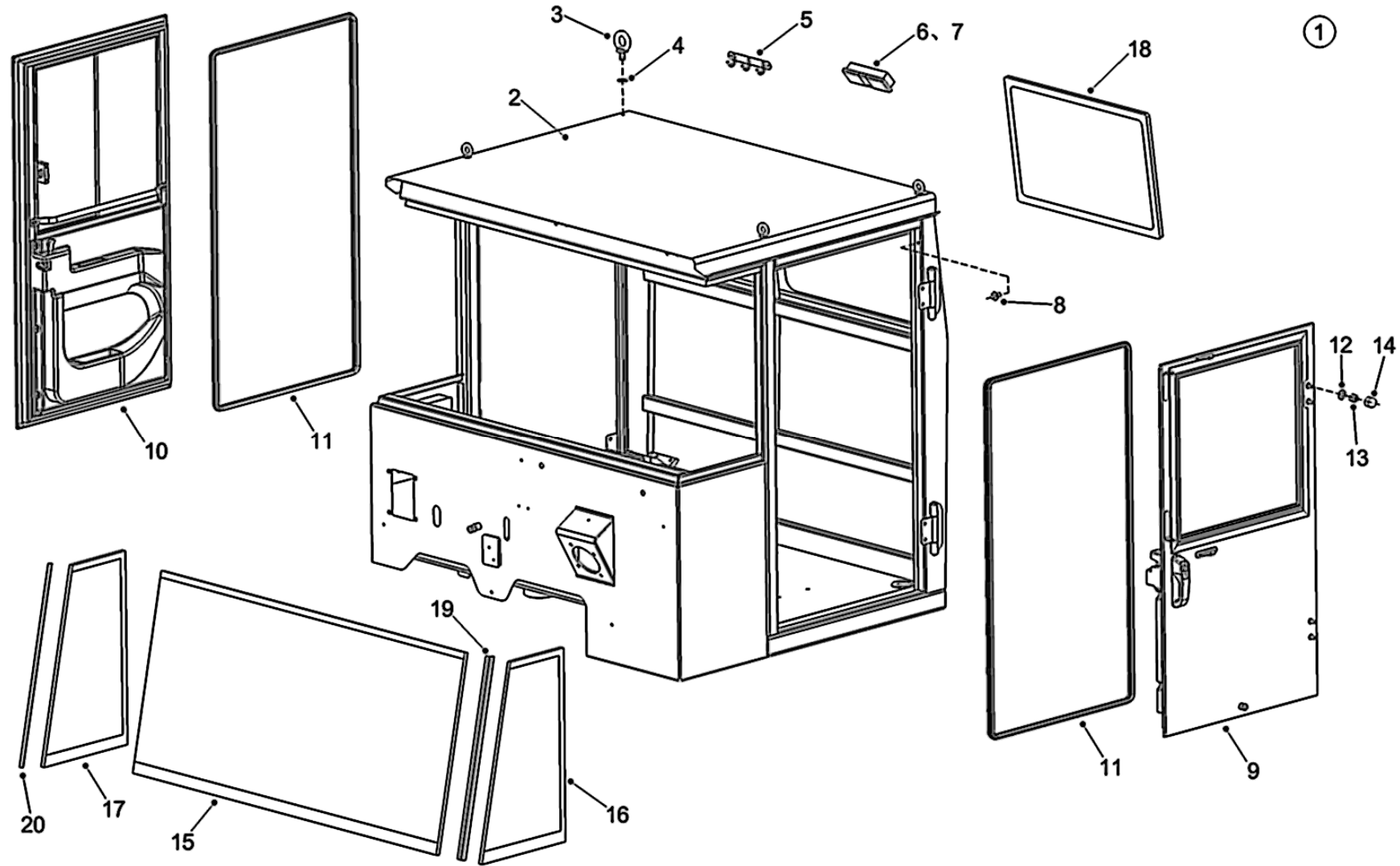

260-0010 驾驶室总成 CAB
自系列号 From Serial No.

B 20171218 NHH168
PM00001127

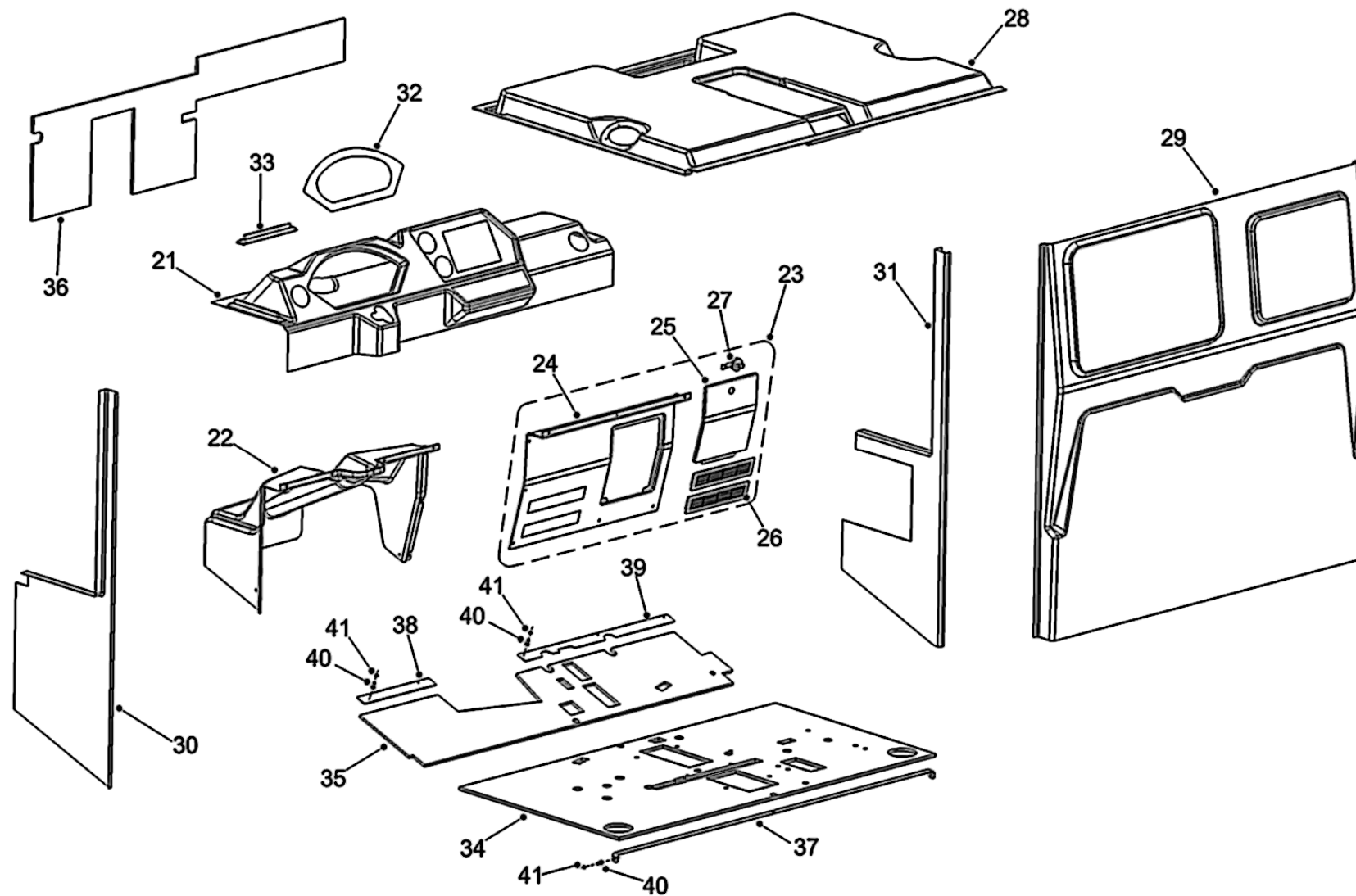

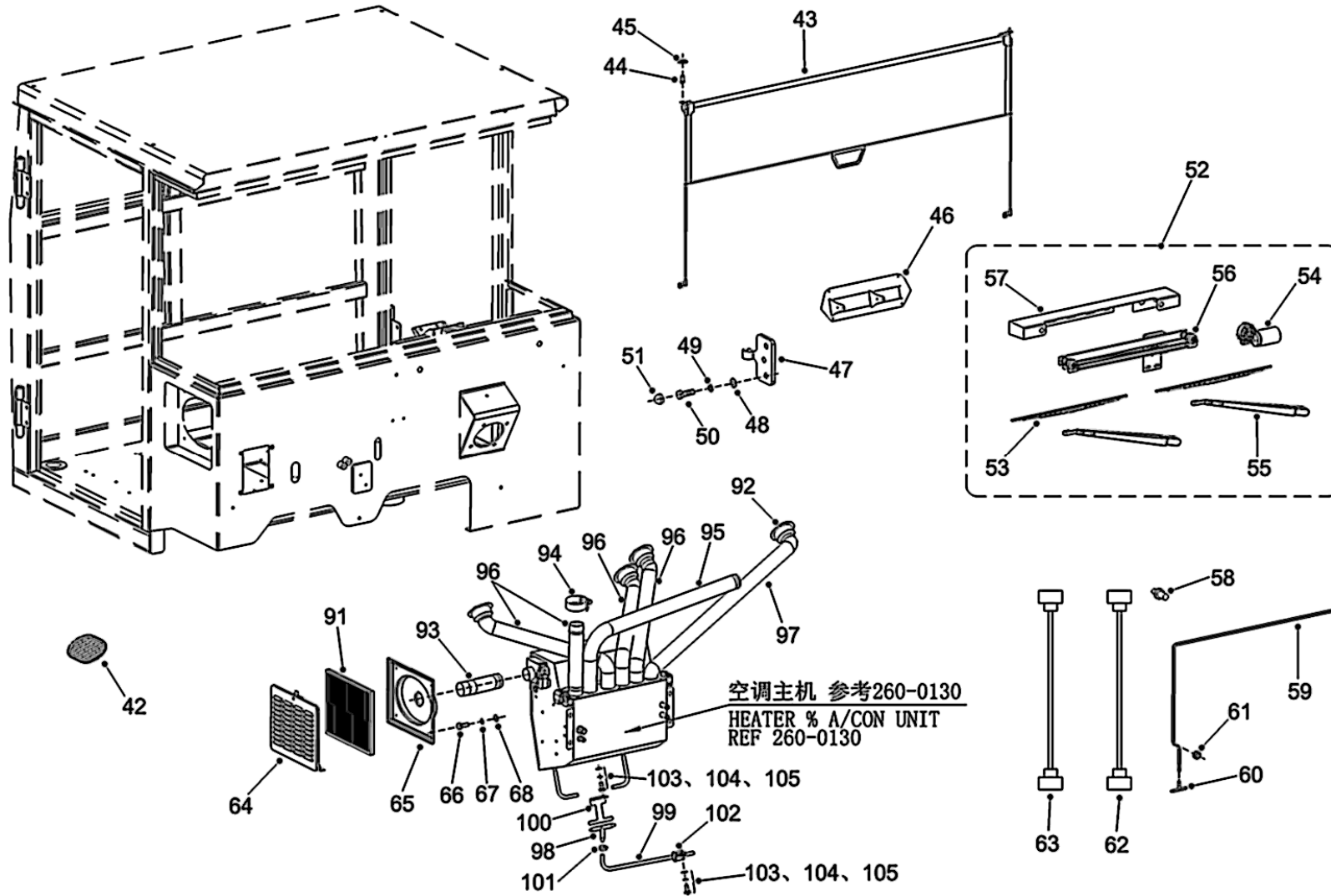

260-0010 驾驶室总成 CAB
自系列号 From Serial No.

B 20171218 NHH168
PM00001127

注 NC	序号 REF	数量 QTY	件号 PART NO.	中文名称 ZH. DESC.	英文名称 EN. DESC.	注 NC	序号 REF	数量 QTY	件号 PART NO.	中文名称 ZH. DESC.	英文名称 EN. DESC.
	001	001	20055220	驾驶室总成	CAB ASSY						
	002	001	20055221	•驾驶室焊接	•CAB WELDMENT	024	001	20055249	••空调护板	••SHIELD	-AIR CONDITION
	003	004	15036009	•吊环	•RING EYE	025	001	20055250	••盖板	••COVER	
	004	004	15036051	•平垫圈	•PLAIN WASHER	026	002	20055251	••回风口	••AIR INTAKE	
	005	001	20040036	•挂钩	•CLOTHES HOOK	027	001	20040035	••锁钩	••LATCH	
	006	001	20029904	•室内顶灯	•INTERIOR LAMP	028	001	20055252	•顶棚	•TRIM-ROOF	
	007	002	20036063	•灯泡	•BULB-P21W	029	001	20055253	•后围	•TRIM-REAR	
	008	001	20011733	•门触点开关	•SWITCH-DOOR	030	001	20055254	•左 A 柱护板	•TRIM-APILLAR LH	
	009	001	20044309	•左门总成	•DOOR ASSY LH	031	001	20055255	•右 A 柱护板	•TRIM-APILLAR RH	
	010	001	20044331	•右门总成	•DOOR ASSY RH	032	001	20055082	•装饰板	•TRIM PANEL	
	011	002	20055263	•密封条	•SEAL BULK	033	001	20055260	•除霜风口	•AIR DIFFUSER	
	012	008	15036051	•平垫圈	•PLAIN WASHER	034	001	20055256	•后地板隔音片	•SOUND PROOF	
	013	008	15037135	•螺母	•NUT	035	001	20055257	•前地板隔音片	•SOUND PROOF	
	014	008	20055264	•装饰帽	•CAP	036	001	20055258	•前围隔音片	•SOUND PROOF	
	015	001	20036200	•前风挡玻璃	•WINDSCREEN	037	004	20036188	•隔音片压板	•FIXATION	
	016	001	20036201	•左侧玻璃	•GLASS-SIDE LH	038	001	20036190	•隔音片压板	•FIXATION	
	017	001	20036202	•右侧玻璃	•GLASS-SIDE RH	039	001	20055259	•隔音片压板	•FIXATION	
	018	001	20039741	•后窗玻璃	•GLASS-REAR	040	017	15037377	•螺栓	•BOLT	
	019	001	20011720	•左玻璃压板	•COVER LH	041	017	15036074	•弹簧垫圈	•SPRING WASHER	
	020	001	20011717	•右玻璃压板	•COVER RH	042	002	20011738	•扬声器罩	•GRILLE-SPEAKER	
	021	001	20055246	•仪表板	•DASHBOARD	043	001	15042319	•遮阳帘	•SUN BLIND	
	022	001	20055247	•转向柱护板	•SHIELD -STEERING COLUMN	044	002	15036052	•螺钉	•SCREW	
	023	001	20055248	•空调护板总成	•SHIELD ASSY -AIR CONDITION	045	002	15037124	•平垫圈	•PLAIN WASHER	
						046	001	20042215	•收音机支架	•BRACKET-RADIO	
						047	002	20044421	•锁柱总成	•STRIKER ASSY	

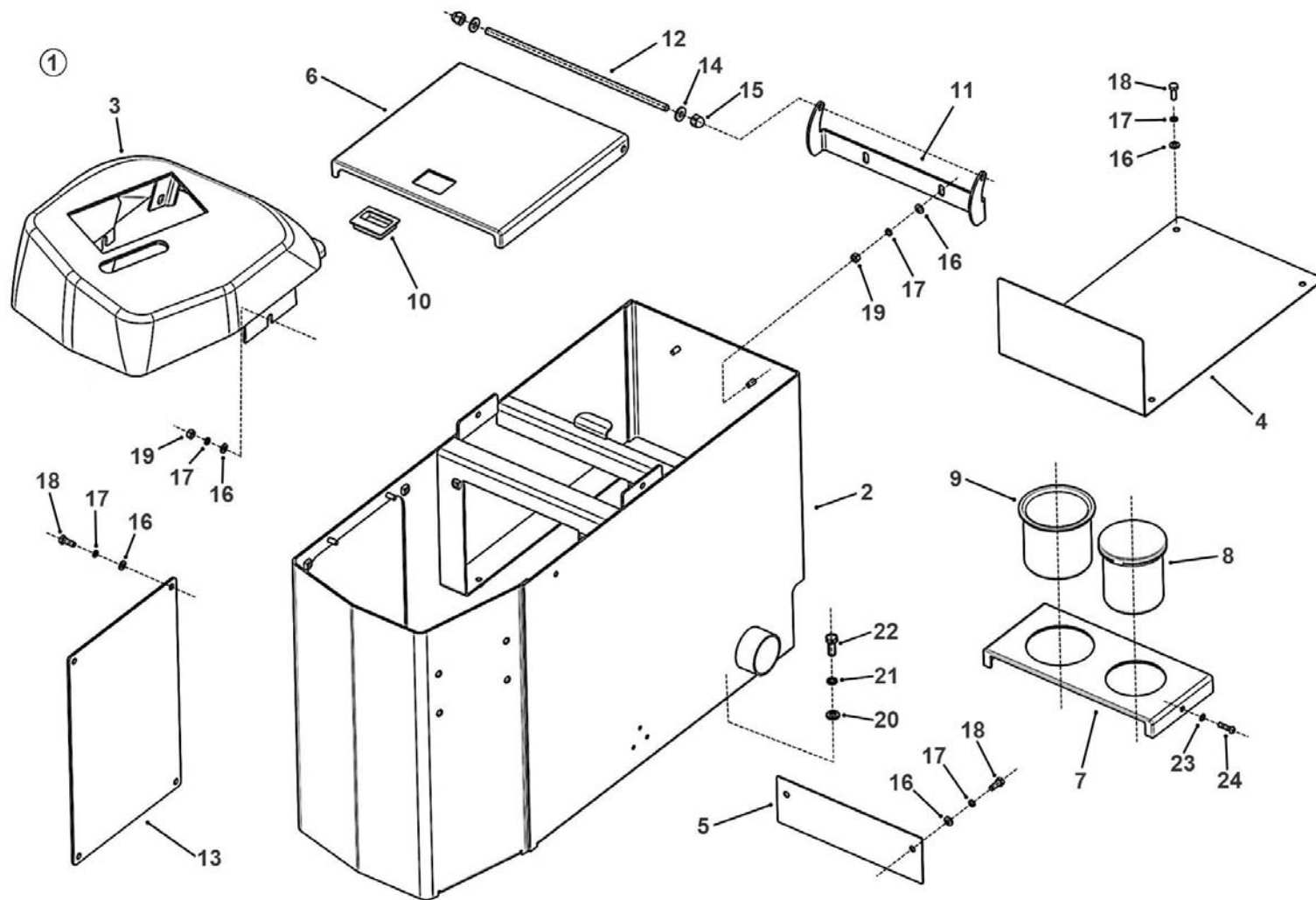

260-0011 操纵塔总成 CAB CENTER CONSOLE

A20150303NHE109

自系列号 FROM SERIAL NO.

PM00000749

注 NC	序号 REF	数量 QTY	件号 PART NO.	中文名称 ZH. DESC.	英文名称 EN. DESC.	注 NC	序号 REF	数量 QTY	件号 PART NO.	中文名称 ZH. DESC.	英文名称 EN. DESC.
	001	001	20009508	操纵塔总成	CENTRE CONSOLE ASSY		024	002	15036956	• 螺钉	• SCREW
	002	001	20044342	• 操纵塔焊接总成	• CONSOLE WELDMENT						
	003	001	20030809	• 操纵塔盖总成	• COVER-CONSOLE						
	004	001	20044343	• 弯板	• BENT PLATE						
	005	001	20044344	• 板	• PLATE						
	006	001	20044345	• 盖板	• COVER PLATE						
	007	001	20044346	• 盖板	• COVER PLATE						
	008	001	20044347	• 杯托	• SAUCER						
	009	001	20044348	• 烟灰缸	• ASHTRAY						
	010	001	15272075	• 卡锁	• LATCH						
	011	001	15272073	• 支撑杆	• SUPPORT						
	012	001	15272076	• 杆	• ROD						
	013	001	20044118	• 盖板	• COVER PLATE						
	014	002	15275135	• 隔套	• SPACER-PLASTIC						
	015	002	15037627	• 螺母	• NUT						
	016	015	15036344	• 垫圈	• WASHER						
	017	015	15272074	• 盖板	• COVER						
	018	010	15036245	• 螺栓	• BOLT						
	019	005	15036285	• 螺母	• NUT						
	020	006	15036201	• 垫圈	• WASHER						
	021	006	07160030	• 弹簧垫圈	• LOCKWASHER						
	022	006	06441020	• 螺栓	• BOLT						
	023	002	15037625	• 垫圈	• WASHER						

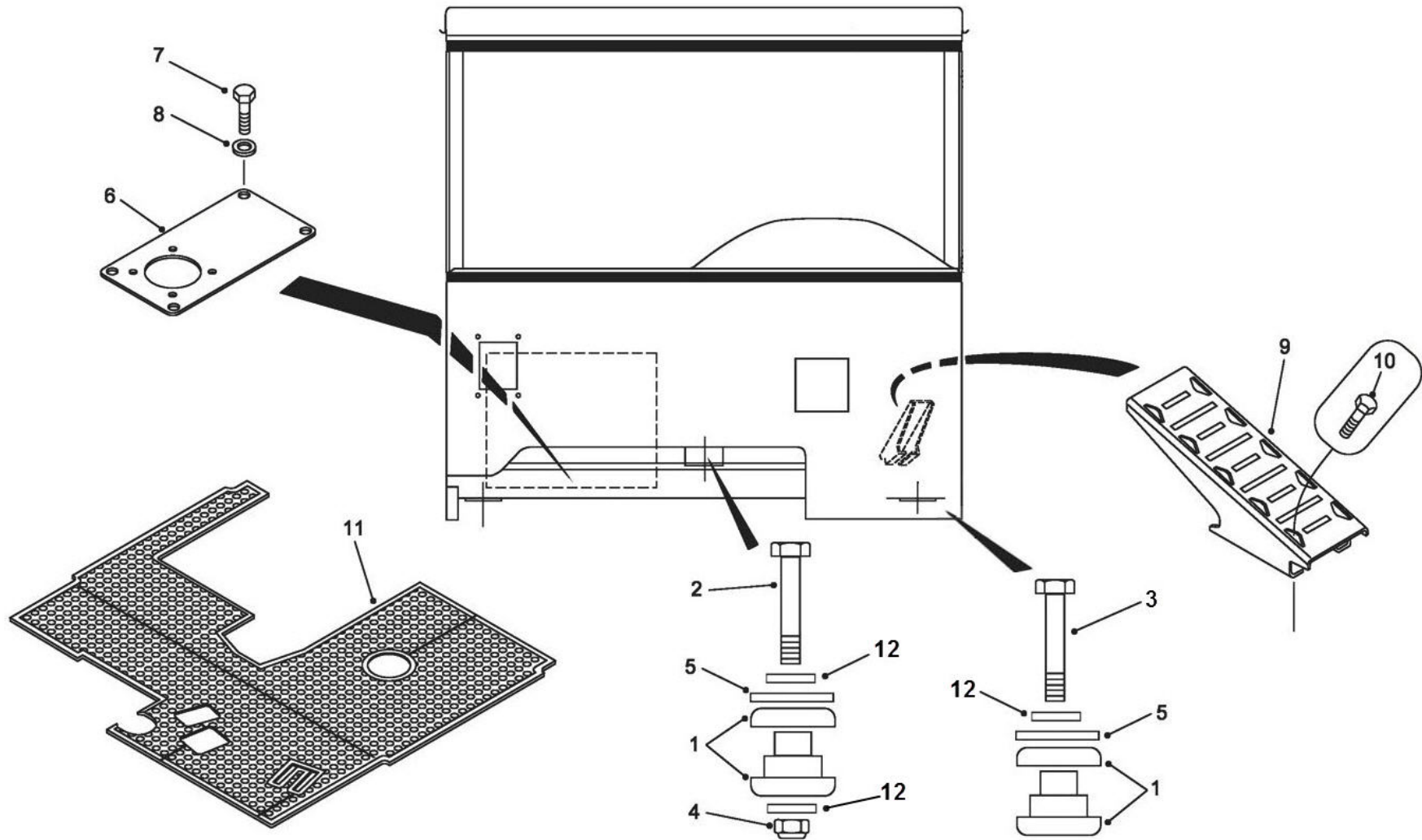

260-0015 驾驶室安装 CAB MOUNTING

B 20170901 NHH116

自系列号 From Serial No.

PM00000174

注 NC	序号 REF	数量 QTY	件号 PART NO.	中文名称 ZH. DESC.	英文名称 EN. DESC.	注 NC	序号 REF	数量 QTY	件号 PART NO.	中文名称 ZH. DESC.	英文名称 EN. DESC.
	001 003		15311433	减振垫	MOUNT ISOLATION						
	002 001		15037752	螺栓	BOLT						
	003 002		15037751	螺栓	BOLT						
	004 001		09419495	螺母	NUT						
	005 003		15235607	大垫圈	WASHER						
	006 001		15300422	板	PLATE						
	007 004		06350820	螺栓	BOLT						
	008 004		07160830	弹簧垫圈	LOCK WASHER						
	009 001		15300537	歇脚板	FOOTREST						
	010 004		15301135	螺钉	SCREW						
	011 001		20036207	地板垫	FLOORMAT						
	012 004		09270005	淬火垫圈	HARDENED WASHER						

260-0030 驾驶室左门 CAB DOOR-LEFT HAND

自系列号 From Serial No.

B20150

602NHF107

PM00000391

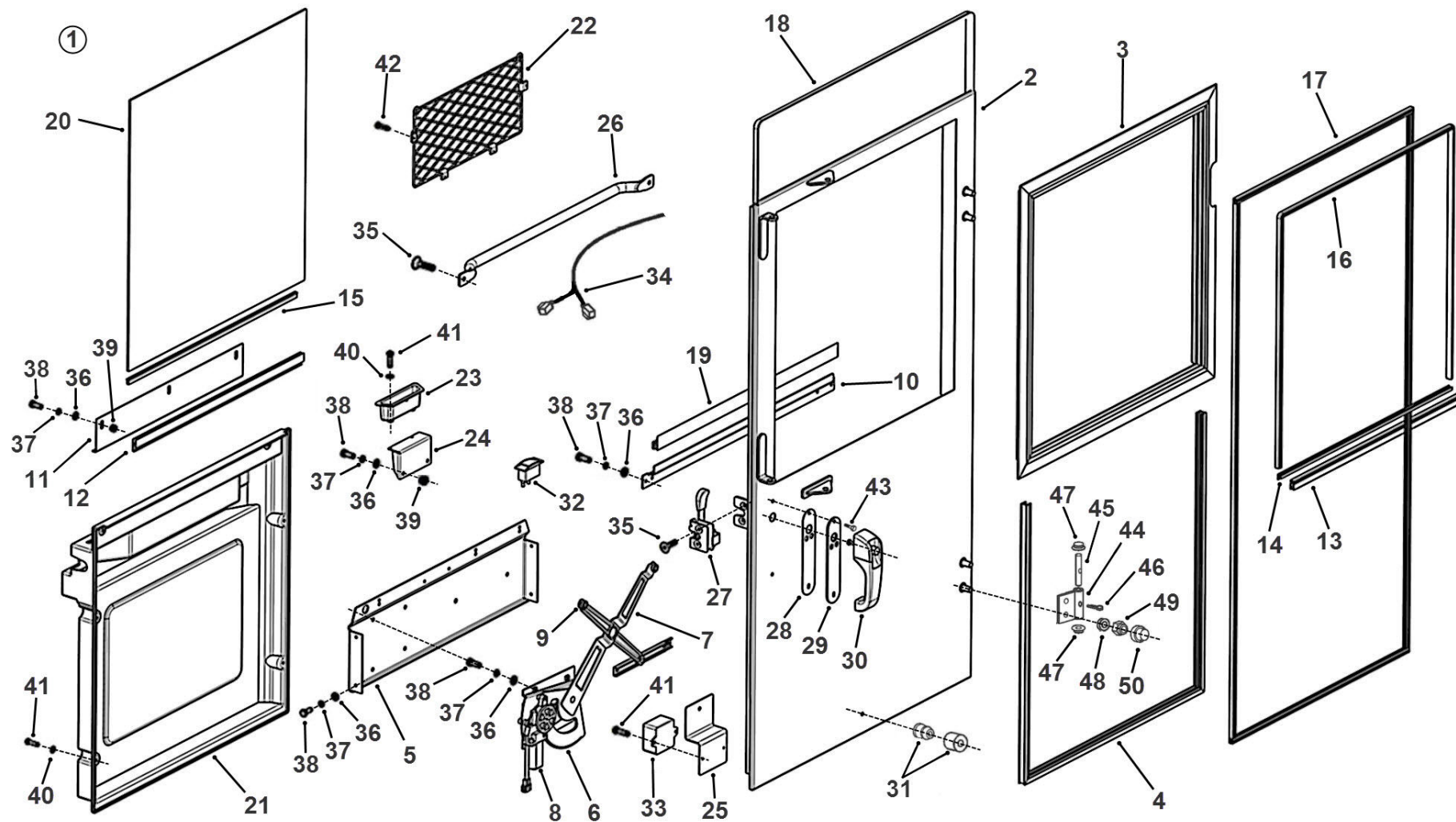

260-0030 驾驶室左门 CAB DOOR-LEFT HAND

B20150602NHF107

自系列号 From Serial No.

PM00000391

注 NC	序号 REF	数量 QTY	件号 PART NO.	中文名称 ZH. DESC.	英文名称 EN. DESC.	注 NC	序号 REF	数量 QTY	件号 PART NO.	中文名称 ZH. DESC.	英文名称 EN. DESC.
A	001	001	20044309	•左门总成	•DOOR SSSY-LH		026	001	20044329	••杆	••HANDRAIL BRACKET
	002	001	20044310	••左门焊接总成	••DOOR WELDMENT-LH		027	001	20029886	••左门门锁	••DOOR LOCK-LH
	003	001	20044311	••左门上型材总成	••SLIDE RAIL ASSY -UPPER		028	001	20029890	••门锁安装垫	••SEAL-HANDLE
	004	001	20044312	••左门下型材总成	••SLIDE RAIL ASSY -LOWER		029	001	20029891	••垫板	••SPACE-HANDLE-RH
	005	001	20044313	••升降器支架	••BRACKET RISER		030	001	20029892	••门锁手柄	••HANDLE-DOOR
	006	001	20044314	••升降器总成	••LIFTER ASSY		031	001	20011763	••缓冲块	••RETAINER-DOOR
	007	001	20044423	•••升降器机构	•••ARM-SLIDING		032	001	20042062	••升降器开关	••SWITCH-RISER
	008	001	20036512	•••升降器电机	•••MOTOR		033	001	20042064	••电路保护器	••CIIRCUIT PROTECTOR
	009	003	20029650	•••滚轮	•••SLEEVE		034	001	20042063	••升降器线束	••CABLE
	010	001	20044315	••弯板	••BEND PLATE		035	004	15037518	••螺钉	••SCREW
	011	001	20044316	••滑道总成	••ARM-SLIDING		036	017	15036216	••垫圈	••WASHER
	012	001	20044317	••左门玻璃托架	••GLASS SUPPORT		037	017	15036074	••弹簧垫圈	••LOCKWASHER
	013	001	20044318	••压条	••STOP BEAD		038	017	15036245	••螺栓	••BOLT
	014	ASR	20044310	••密封条	••SEAL		039	005	15036285	••螺母	••NUT
	015	ASR	20044319	••密封条	••SEAL		040	008	15037625	••垫圈	••LOCKWASHER
	016	ASR	20044320	••密封条	••SEAL		041	010	15036956	••螺钉	••SCREW
	017	ASR	20044321	••密封条	••SEAL		042	004	15037659	••螺钉	••SCREW
	018	ASR	20044322	••密封条	••SEAL		043	002	15036280	••螺钉	••SCREW
	019	ASR	20044323	••密封条	••SEAL		044	002	20011364	••合页	••HINGE
	020	001	20011710	••左门玻璃	••WINDOW GLASS-LH		045	002	15042331	••合页轴	••PIN
	021	001	20044324	••左门内饰板	••TRIM-LH		046	002	15036003	••开口销	••PIN-SPLIT
	022	001	20044325	••文件袋	••FILE PACKET		047	004	15036010	••油杯	••CAP-OIL
	023	001	20044326	••储物盒	••TRAY		048	004	15036051	••垫圈	••WASHER
	024	001	20044327	••弯板	••BEND PLATE		049	004	15037135	••螺帽	••NUT
	025	001	20044328	••弯板	••BEND PLATE		050	004	15037136	••装饰帽	••CAP-NUT

注: A. 驾驶室子零部件

NOTES: A. SUB-PART OF CAB ASSEMBLIE

260-0040 驾驶室右门 CAB DOOR-RIGHT HAND

自系列号 From Serial No.

A20140411NHE109

PM00000392

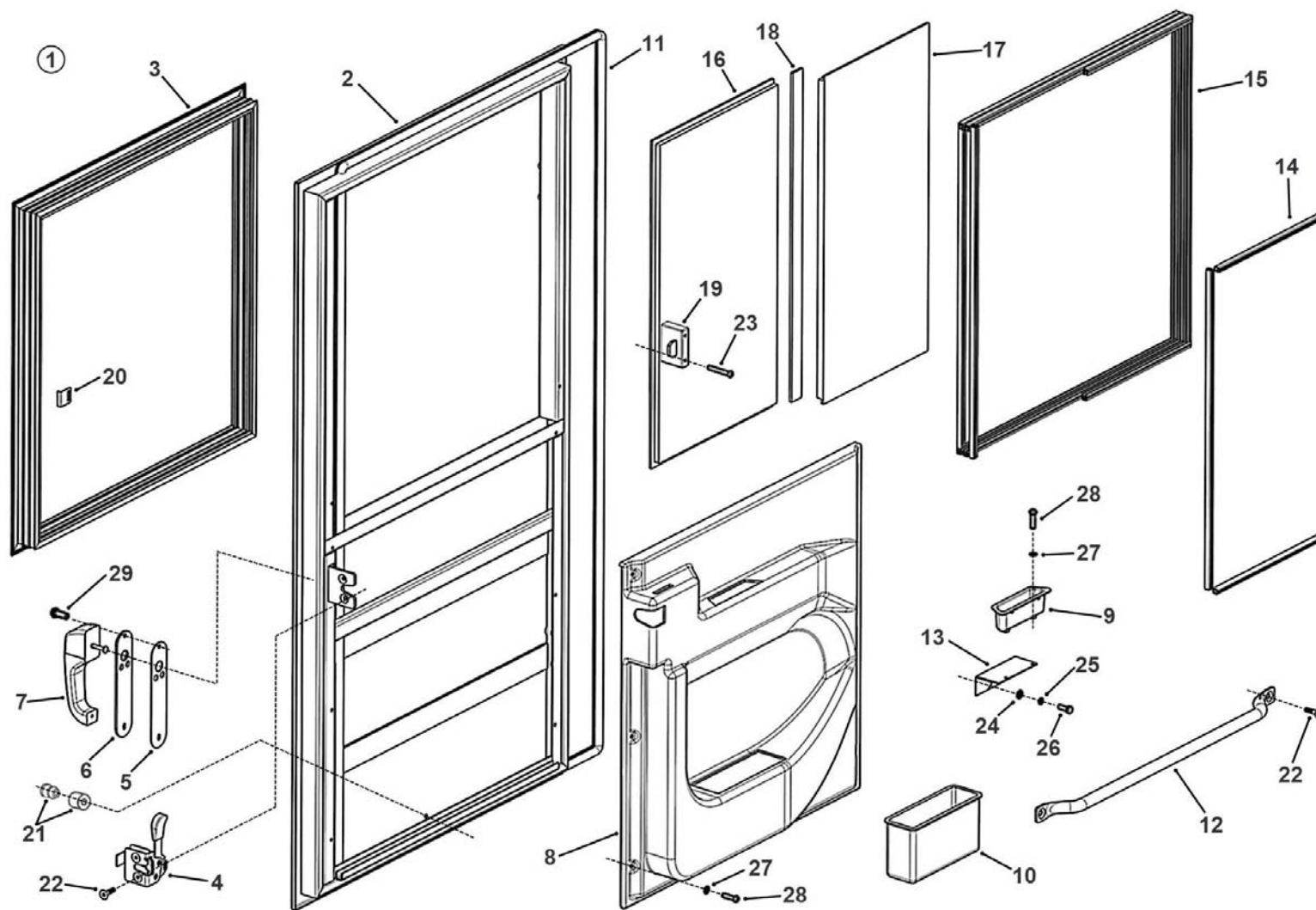

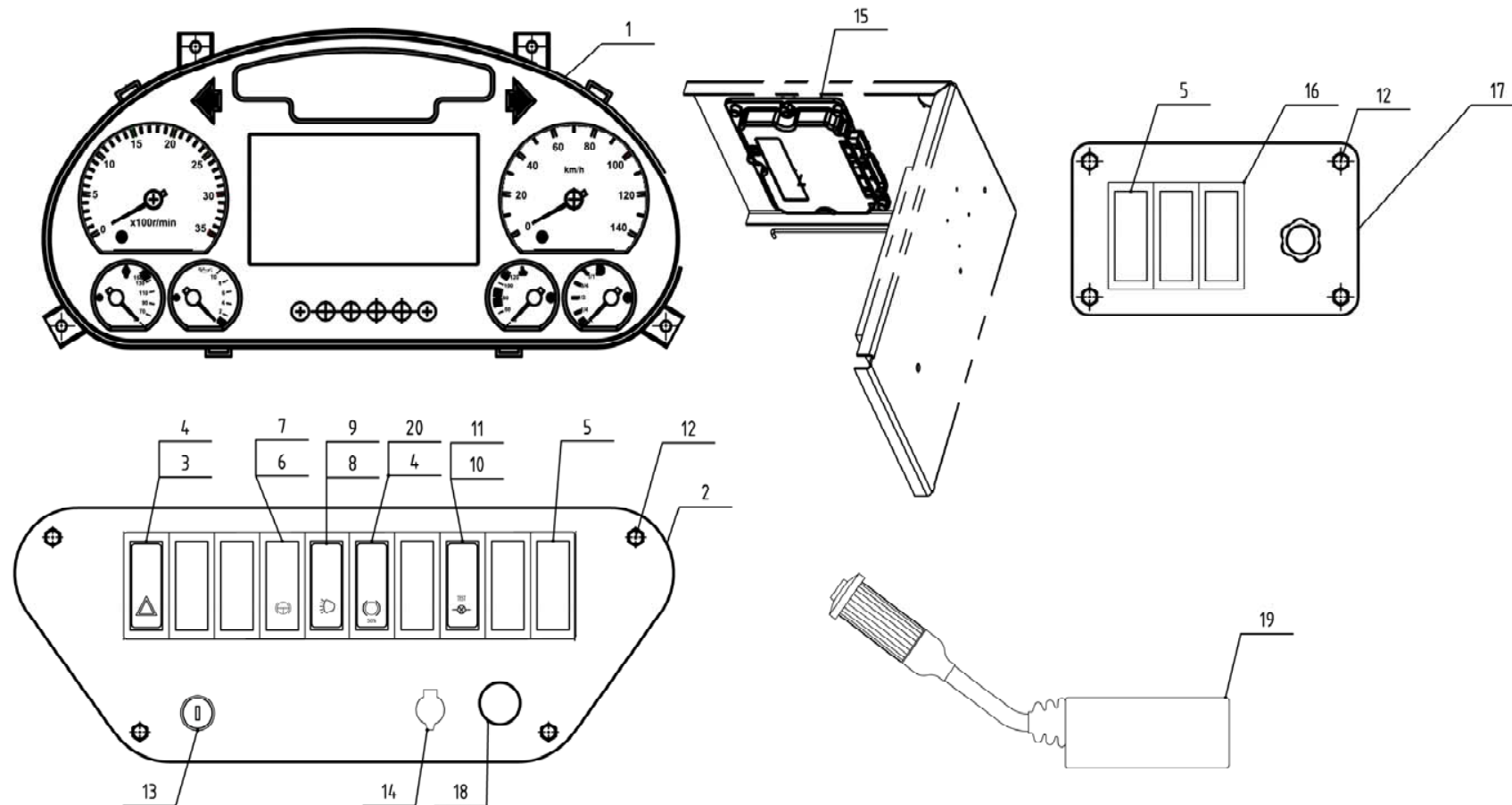

260-0080 驾驶室仪表总成 SWITCHES AND INSTRUMENTS

B 20171227 NHH170

自系列号 From Serial No.

PM00001238

注 NC	序号 REF	数量 QTY	件号 PART NO.	中文名称 ZH. DESC.	英文名称 EN. DESC.	注 NC	序号 REF	数量 QTY	件号 PART NO.	中文名称 ZH. DESC.	英文名称 EN. DESC.
	001	001	20049902	组合仪表	INSTRUMENT						
	002	001	20055485	开关安装板	MOUNTING BOARD						
	003	001	20036239	危险报警灯罩	LENS-ALARM SWITCH						
	004	002	20036230	开关	SWITCH						
	005	008	15041177	盖板	COVER						
	006	001	20036246	缓行请求灯罩	LENS-RETARD						
	007	001	20036234	缓行请求开关	RETARD SWITCH						
	008	001	20036242	灯光灯罩	LENS-LIGHT SWITCH						
	009	001	20036233	灯开关	LAMP SWITCH						
	010	001	20036235	检测开关	TEST SWITCH						
	01	1	001	20036247	检测开关灯罩						
	012	008	15036224	螺钉	BOLT						
	013	001	15257770	钥匙开关	KEY SWITCH						
	014	001	20029665	手灯插座	CIGARETTE LIGHTER						
	015	001	20055490	控制器总成	CONTROLLER						
	016	002	20038309	七联框架	SEVEN-JOINT						
	017	001	20055557	开关安装板	MOUNTING BOARD						
	018	005	15300658	开关	SWITCH						
	019	006	15237161	组合开关	BLOCK SWITCH						
	020	001	200362408	前制动减半灯罩	LENS-50%FRONT BRAKE						

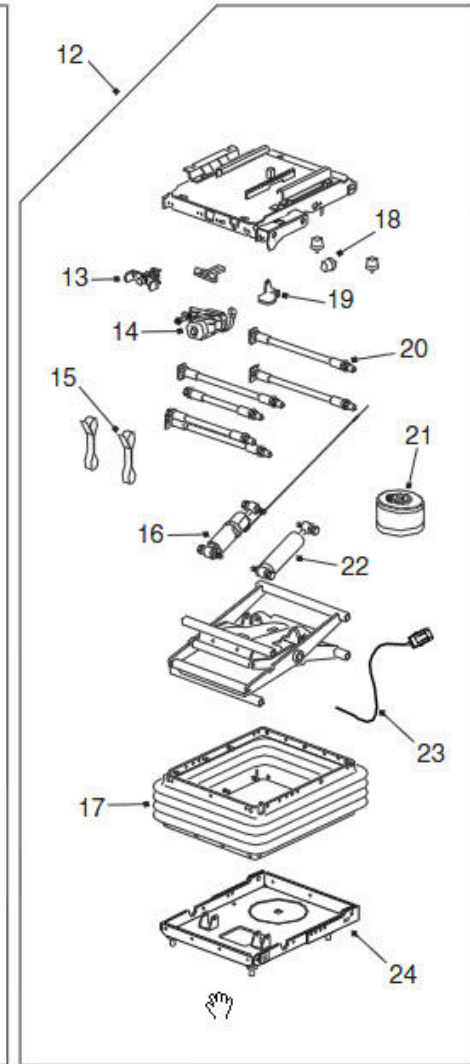
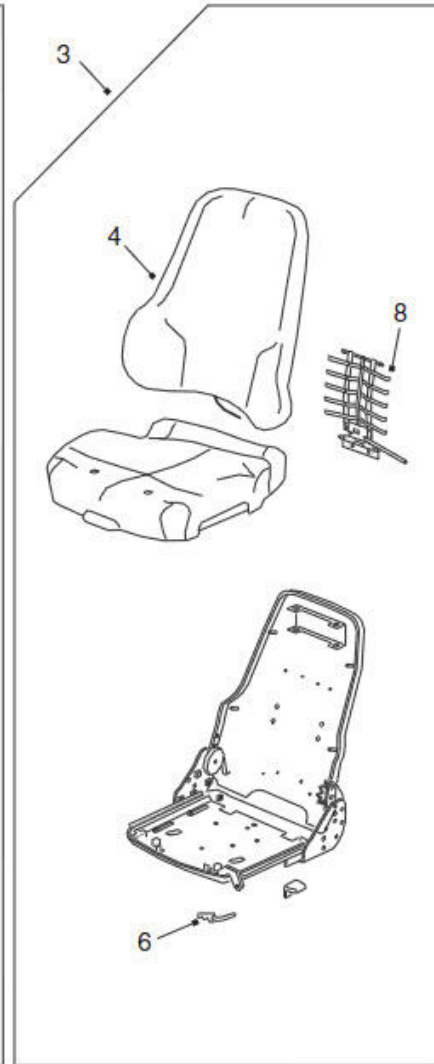
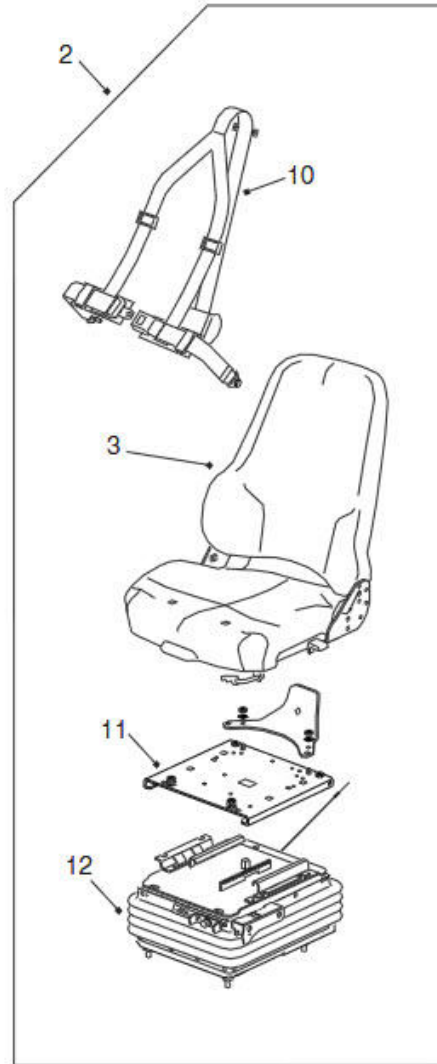
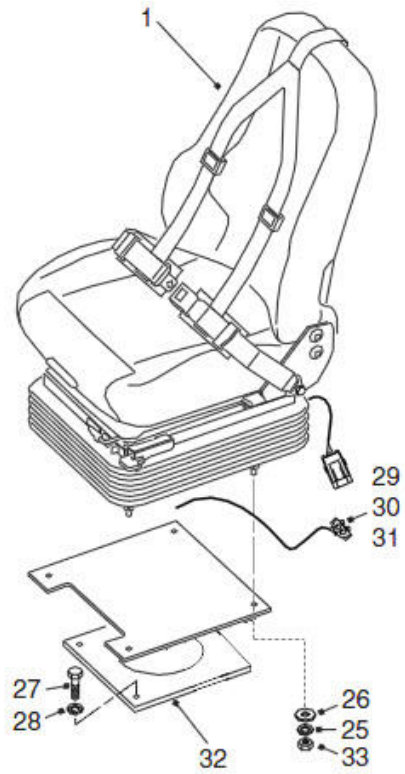

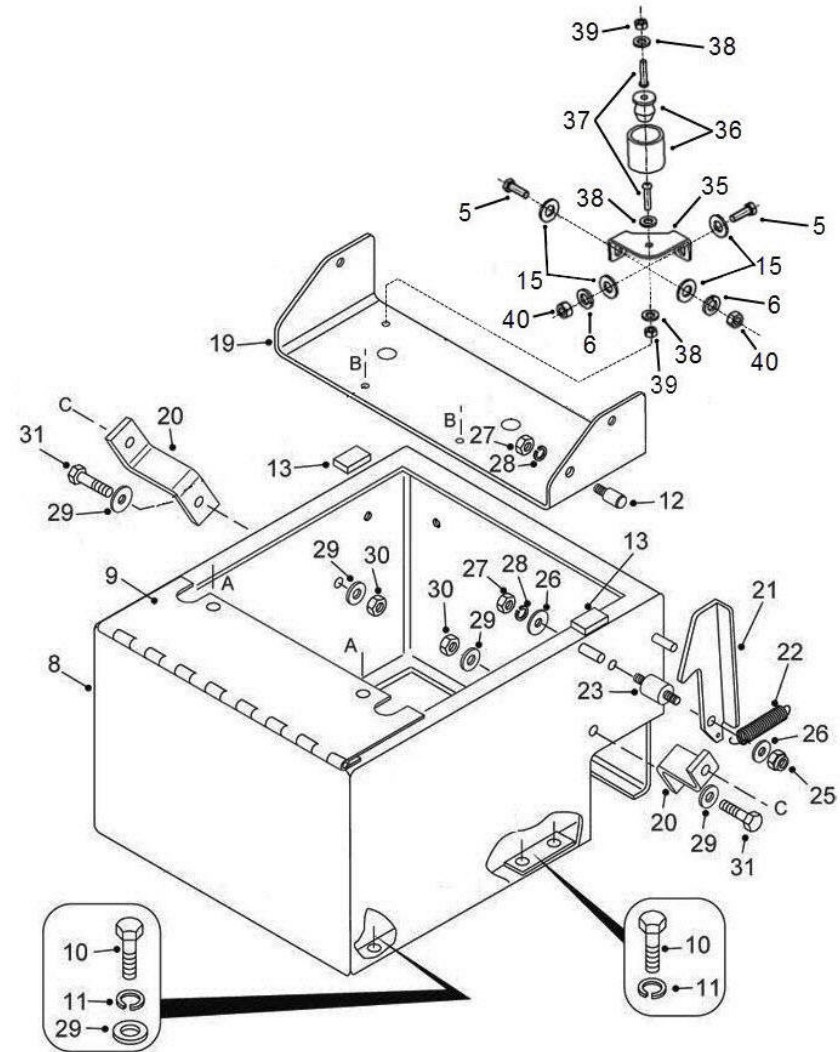
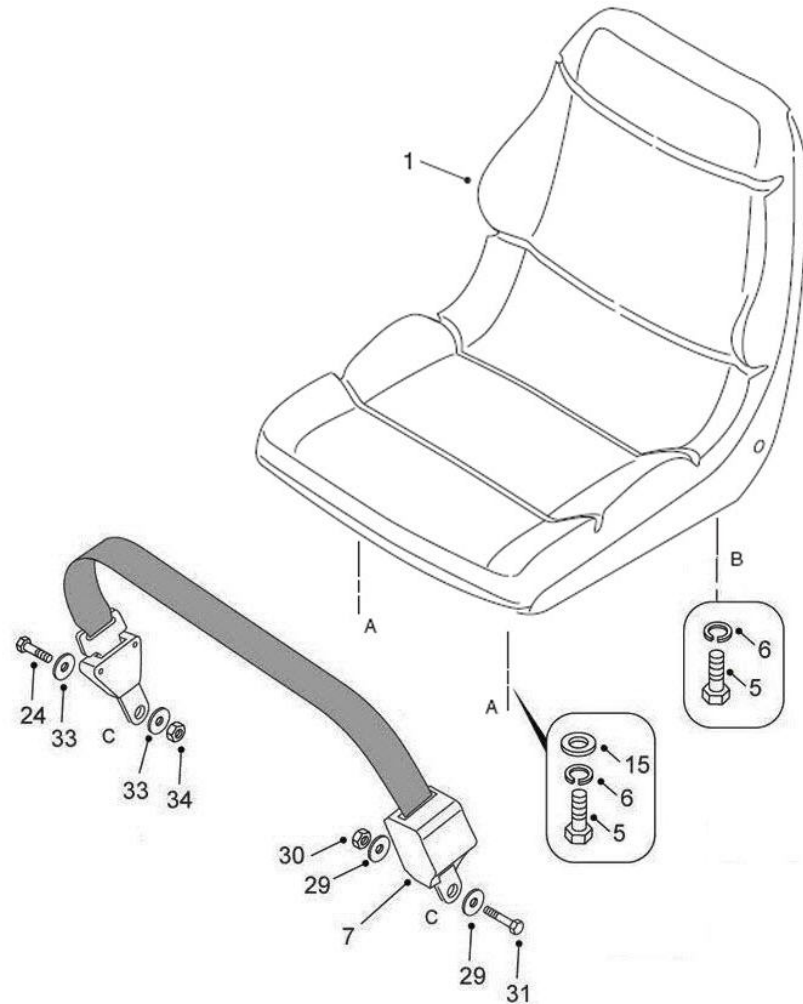

260-0110 乘员座椅 SEA T INSTRUCT OR
自系列号 From Serial No.

B 20170601 NHH076
PM00001128

注 NC	序号 REF	数量 QTY	件号 PART NO.	中文名称 ZH. DESC.	英文名称 EN. DESC.	注 NC	序号 REF	数量 QTY	件号 PART NO.	中文名称 ZH. DESC.	英文名称 EN. DESC.
	001	001	15339432	乘员座椅	SEAT INSTRUCTOR		035	001	20059624	弯板	BEND PLATE
	005	006	06350825	螺栓	BOLT		036	001	20011763	缓冲块	RETAINER-DOOR
	006	006	07160830	弹簧垫圈	LOCK WASHER		037	002	15037549	螺钉	SCREW
	007	001	15245369	安全带	LAPBELT		038	003	07150620	平垫圈	PLAIN WASHER
	008	001	20055501	座椅基座	SEAT BASE		039	002	15036285	螺母	NUT
	009	001	15301109	•合页	•HINGE		040	002	15036177	螺母	NUT
	010	006	06351020	螺栓	BOLT						
	011	006	07161030	弹簧垫圈	LOCK WASHER						
	012	001	09014423	挂钩销	PIN-LATCH						
	013	002	09077822	垫块	PAD						
	015	006	00103340	平垫圈	PLAIN WASHER						
	019	001	15301111	座椅支架	BRACKET-SAET						
	020	002	15308359	安全带支架	BRACKET-SAET BELT						
	021	001	09014421	座椅卡锁	LATCH-SEAT						
	022	001	09014422	弹簧	SPRING						
	023	001	09014420	轴销	PIN-PIVOT						
	024	001	06351230	螺栓	BOLT						
	025	001	00274209	自锁螺母	LOCK NUT						
	026	002	09068666	平垫圈	PLAIN WASHER						
	027	002	00120378	螺母	NUT						
	028	002	00103329	弹簧垫圈	LOCK WASHER						
	029	008	07151020	平垫圈	PLAIN WASHER						
	030	003	06471001	自锁螺母	LOCK NUT						
	031	003	06351030	螺栓	BOLT						
	033	002	07151220	垫圈	WASHER						
	034	001	06471201	自锁螺母	LOCK NUT						

260-0130 空调/加热器 AIR CONDITIONER/HEATER

A20160331NHF254

自系列号 From Serial No.

PM00001131

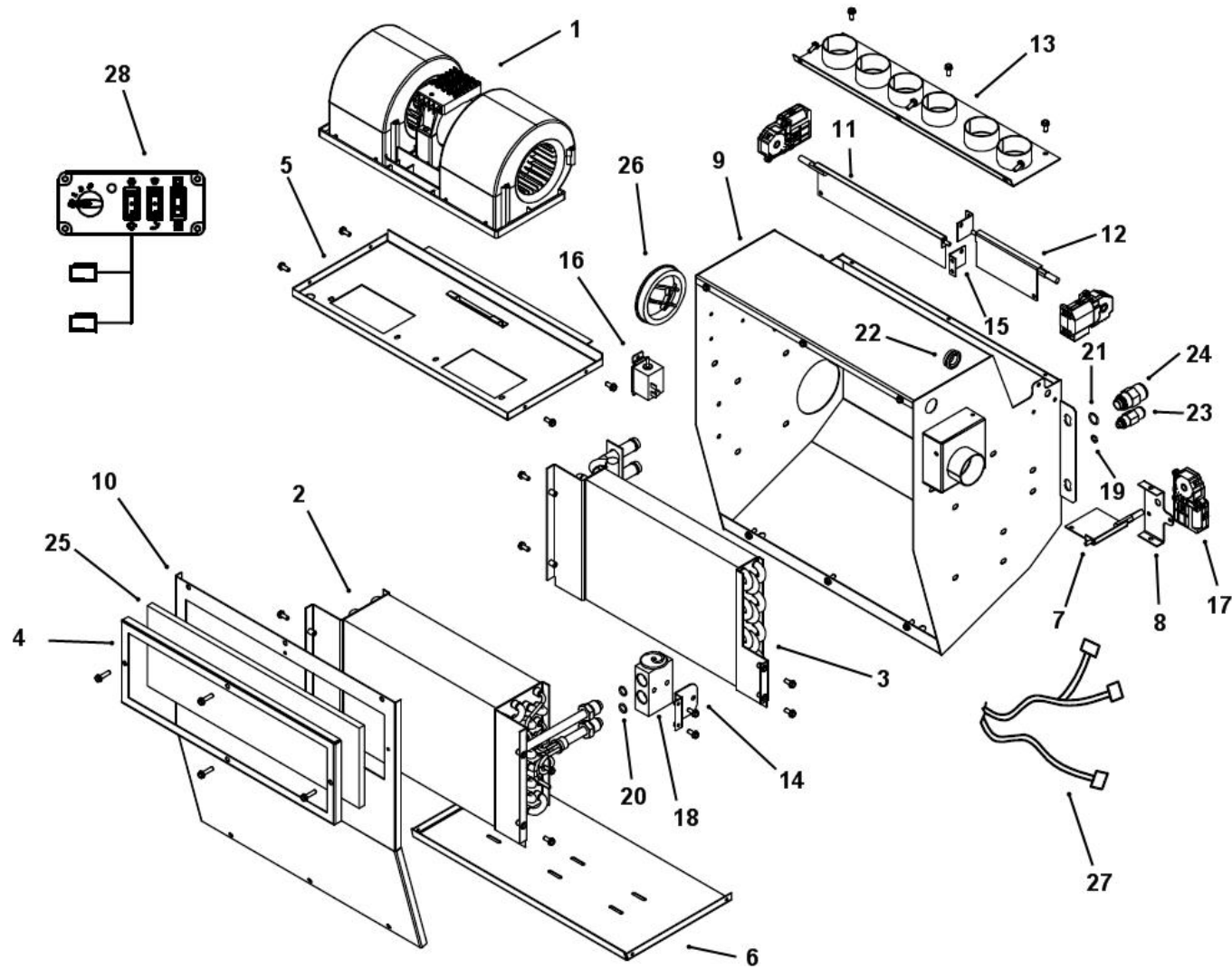

260-0130 空调/加热器 AIR CONDITIONER/HEATER

A20160331NHF254

自系列号 From Serial No.

PM00001131

注 NC	序号 REF	数量 QTY	件号 PART NO.	中文名称 ZH. DESC.	英文名称 EN. DESC.	注 NC	序号 REF	数量 QTY	件号 PART NO.	中文名称 ZH. DESC.	英文名称 EN. DESC.
	001		20055513	空调主机	HEATER & A/CON UNIT		019	001	20045610	•密封圈	• O RONG
	001	001	20011454	•风机	•BLOWER UNIT		020	002	20045611	•密封圈	• O RONG
	002	001	20055516	•蒸发器	•EVAPORATOR MATRIX		021	001	20045612	•密封圈	• O RONG
	003	001	20055517	•换热器	•MARIX-HEATER		022	001	20045613	•过孔胶圈	• RING SEALING
	004	001	20055518	•回风网盖	•SUPPORT FRAME-FILTER		023	001	20011445	•接头	• CONNECTOR
	005	001	20055519	•风机板	• FAN PLATE		024	001	20011446	•接头	• CONNECTOR
	006	001	20055520	•两器托盘	•SUPPORT		025	001	20055528	•回风滤芯	• LTER ELEMENT - RETURN
	007	001	20046989	•新风门	• FRESH AIR VENT		026	001	20011442	•出风口	•VENT
	008	001	20046990	•新风盖板	• FRESH AIR COVER PLATE		027	001	20055529	•线束	• HARNESS
	009	001	20055521	•箱体	• BOX		028	001	20055512	空调控制面板	CONTROL UNIT ASSY
	010	001	20055522	•前盖板	• COVER PLATE - FR						
	011	001	20055523	•吹人风门	•DRIVER VENT						
	012	001	20055524	•除霜风门	• DEFROST VENT						
	013	001	20055525	•出风口盖板	•VENT COVER						
	014	001	20055526	•膨胀阀固定板	• EXPANSION VALVE BRACKET						
	015	002	20055527	•风门固定耳	•VENT BRACKET						
	016	001	09398392	•温控器	• TEMPERATURE CONTROL						
	017	003	20046991	•执行器	• PERFORMER						
	018	001	20011450	•膨胀阀	• EXPANSION VALVE						

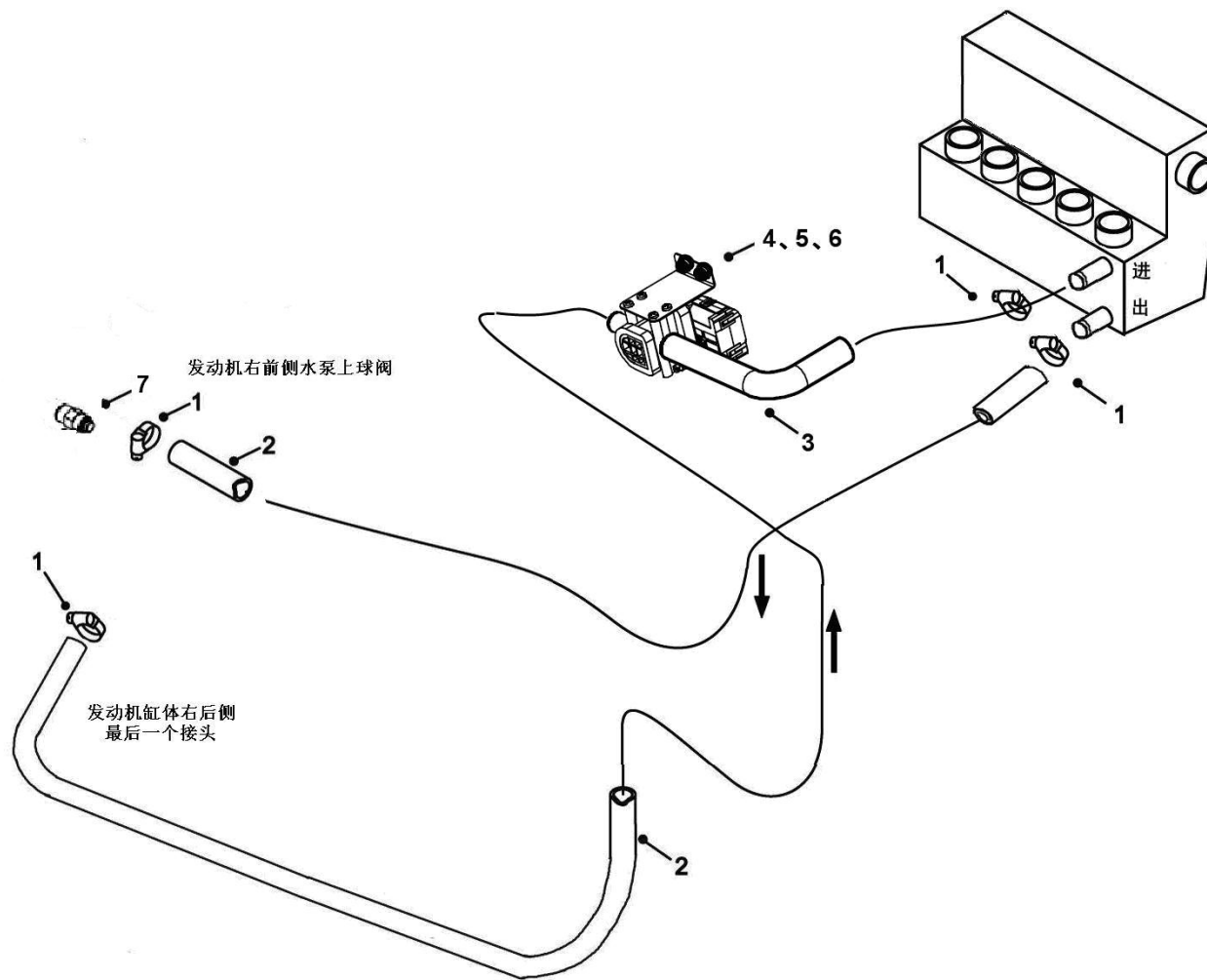

260-0140 加热器管路 HEATER LINE AND WIRING

A20160331NHF254

自系列号 From Serial No.

PM00001130

注	序号	数量	件号	中文名称	英文名称	注	序号	数量	件号	中文名称	英文名称
NC	REF	QTY	PART NO.	ZH. DESC.	EN. DESC.	NC	REF	QTY	PART NO.	ZH. DESC.	EN. DESC.
	001	004	02301722	夹子	CLAMP						
	002	ASR	07551826	热水管	HOSE-BULK						
	003	001	20046994	电控水阀	WATER VALVE ASSY						
	004	002	15036212	垫圈	PLAIN WASHER						
	005	002	15036068	垫圈	SPRING WASHER						
	006	002	15036689	螺钉	SCREW						
	007	001	20019072	接头	CONNECTOR						

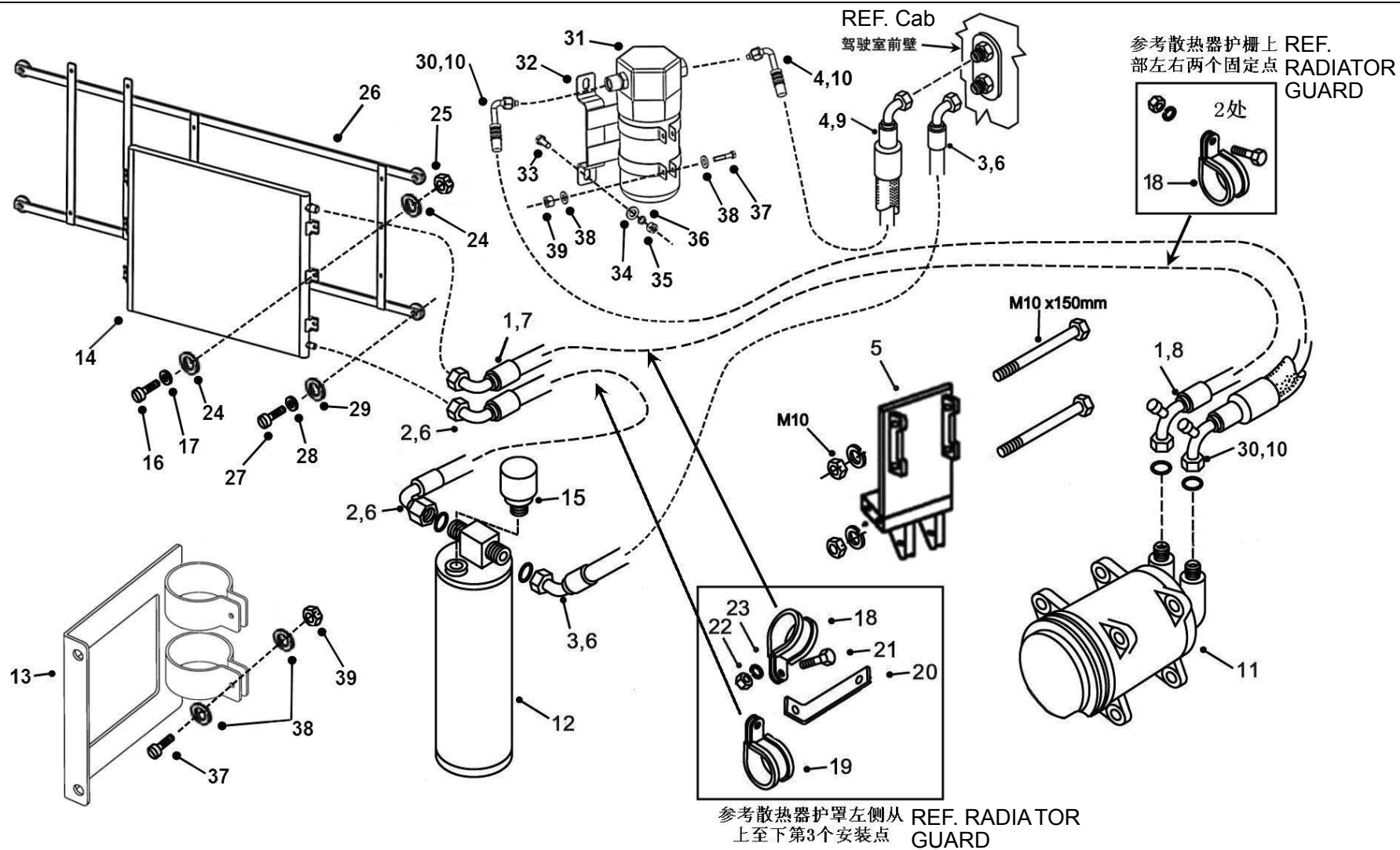

260-0145 空调管路 AIR CONDITIONER LINES

A 20150423 NHF099-6

自系列号 From Serial No.

PM00000447

注 NC	序号 REF	数量 QTY	件号 PART NO.	中文名称 ZH. DESC.	英文名称 EN. DESC.	注 NC	序号 REF	数量 QTY	件号 PART NO.	中文名称 ZH. DESC.	英文名称 EN. DESC.
	001 001		20019535	软管总成	HOSE ASSY		025 006		15036087	螺母	NUT
	002 001		20019536	软管总成	HOSE ASSY		026 001		20045933	冷凝器支架	BRACKET-CONDENSER
	003 001		20019537	软管总成	HOSE ASSY		027 004		15036120	螺栓	BOLT
	004 001		20042915	软管总成	HOSE ASSY		028 004		15036029	弹簧垫圈	LOCKWASHER
	005 001		20002636	压缩机支架	BRACKET-COMPRESSOR		029 004		15036143	平垫圈	WASHER
	006 004		20011989	O型圈	O RING		030 001		20042916	软管总成	HOSE ASSY
	007 001		20011990	O型圈	O RING		031 001		20041871	气液分离器	SEGREGATOR
	008 001		20011993	O型圈	O RING		032 001		20042914	支架	BRACKET
	009 001		20011991	O型圈	O RING		033 002		15036229	螺栓	BOLT
	010 001		20011992	O型圈	O RING		034 002		15036145	垫圈	WASHER
	011 001		20042917	压缩机	COMPRESSOR-134A		035 002		15036004	螺母	NUT
	012 001		20011051	储液器	RECEIVER		036 002		15036006	弹簧垫圈	LOCKWASHER
	013 001		20011052	储液器支架	BRACKET		037 004		15037180	螺栓	BOLT
	014 001		20042919	冷凝器	CONDENSER		038 008		15036216	垫圈	WASHER
	015 001		20011994	压力开关	SWITCH-TRINERY		039 004		15036087	螺母	NUT
	016 006		15036158	螺栓	BOLT						
	017 006		15036074	弹簧垫圈	LOCKWASHER						
	018 003		09152894	P夹子	P CLIP						
	019 001		09152893	P夹子	P CLIP						
	020 001		09251501	支架	BRACKET						
	021 001		00179837	螺栓	BOLT						
	022 001		00102635	螺母	NUT						
	023 001		00108580	弹簧垫圈	LOCKWASHER						
	024	012 0010	3339	平垫圈	WASHER						

260-0190 风挡洗涤器 WINDSCREEN WASHER

A 20140522 NHD098

自系列号 From Serial No.

PM00000182

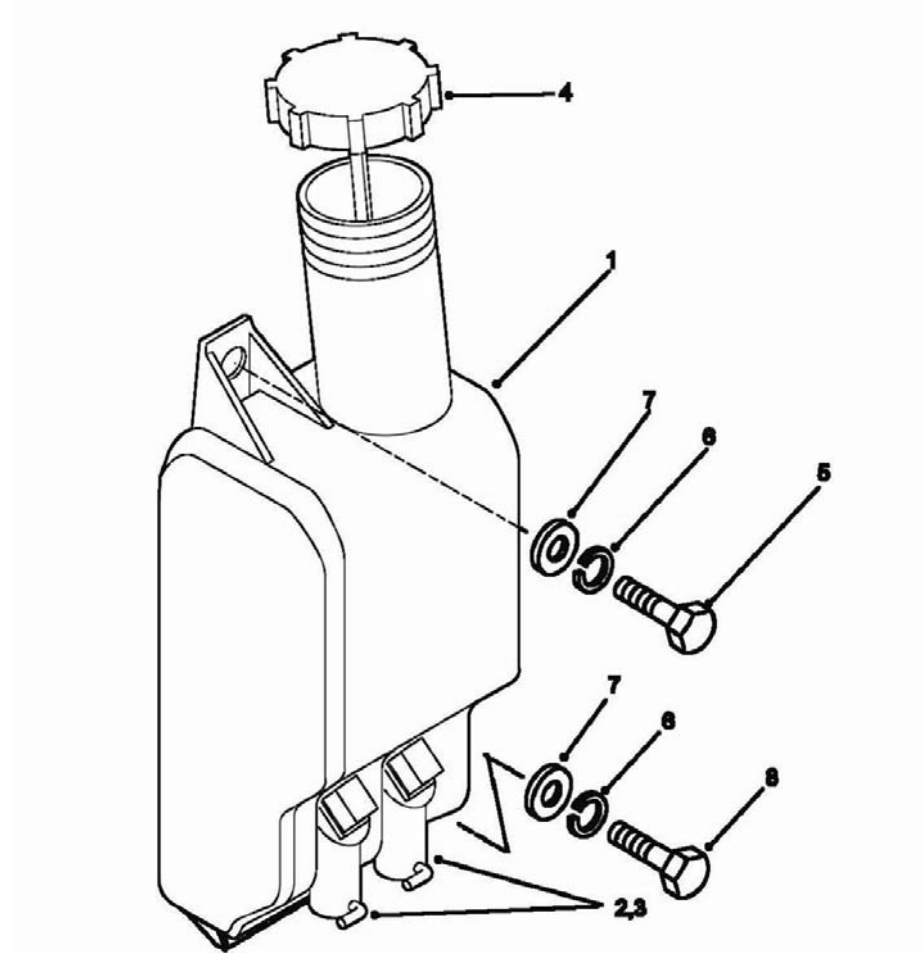

260-0190 风挡洗涤器 WINDSCREEN WASHER

A 20140522 NHD098

自系列号 From Serial No.

PM00000182

注	序号	数量	件号	中文名称	英文名称	注	序号	数量	件号	中文名称	英文名称
NC	REF	QTY	PART NO.	ZH. DESC.	EN. DESC.	NC	REF	QTY	PART NO.	ZH. DESC.	EN. DESC.
	001	001	15256431	洗涤器	KIT-WASHER BOTTLE						
	002	002	15271481	• 洗涤泵 24V	• PUMP-24V						
	003	002	15271482	• 密封圈	• RING SEAL						
	004	001	15271804	• 盖	• CAP WSHERBOTTLE						
	005	001	06350825	螺栓	BOLT						
	006	003	07160830	弹簧垫圈	LOCKWASHER						
	007	003	07150815	垫圈	WASHER						
	008	002	06350820	螺栓	BOLT						

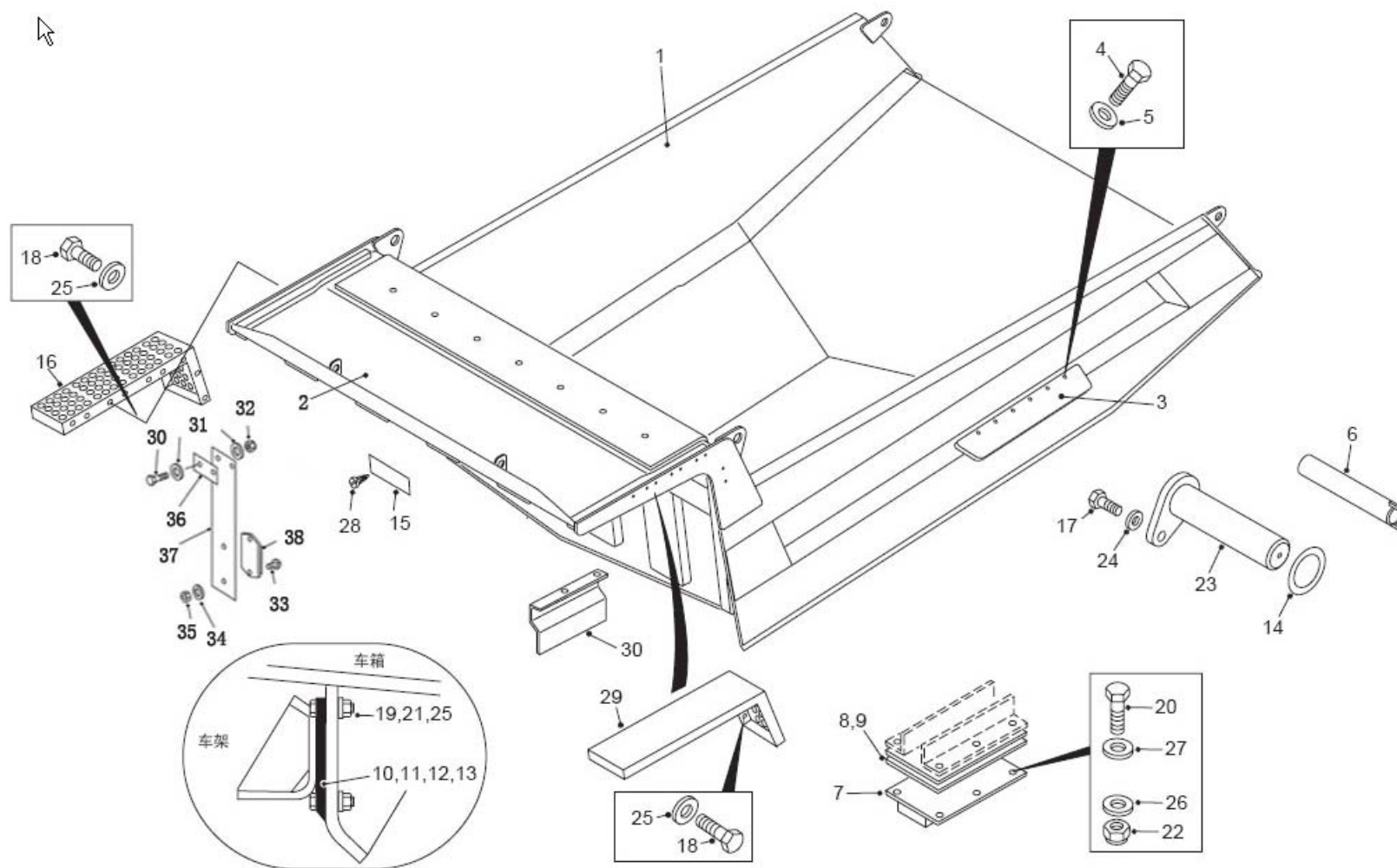

270-0010 车厢安装 BO DY ASSEMBLY

A 20140522 NHD270

自系列号 From Serial No.

PM00000183

注 NC	序号 REF	数量 QTY	件号 PART NO.	中文名称 ZH. DESC.	英文名称 EN. DESC.	注 NC	序号 REF	数量 QTY	件号 PART NO.	中文名称 ZH. DESC.	英文名称 EN. DESC.
	001 001	200	30377	车箱总成	BODY ASSY		026 036		15036083	弹簧垫圈	LOCKWASHER
	002 001	2000	0037	· 驾驶室护板总成	· CAB GUARD ASSY		027 036		15036082	垫圈	WASHER
	003 002	2003	5201	· 护板	· SHED PLATE		028 004		00145378	螺钉	SCREW
	004 012	0027	1609	· 螺栓	· BOLT		029 001		09061852	左护板	GUARD ASSY-LH
	005 012	0926	3889	· 垫圈	· WASHER		030 002		00179843	螺栓	BOLT
	006 002	1525	5213	安全销	PIN ASSY		031 004		00106263	垫圈	WASHER
	007 008	1504	2922	车厢缓冲垫	PAD-BODY		032 002		00274208	螺母	NUT
	008 ASR 1504		2924	缓冲垫调隙片 3mm	SHIM		033 002		15036956	螺钉	SCREW
	009 ASR 1504		2925	缓冲垫调隙片 6mm	SHIM		034 002		15036212	垫圈	WASHER
	010 ASR 1530		2582	车厢导向调隙片 6mm	SHIIM-BODY GUIDE		035 002		15036067	螺母	NUT
	011 ASR 1530		2581	车厢导向调隙片 8mm	SHIIM-BODY GUIDE		036 001		15301424	板	PLATE
	012 ASR 1530		2580	车厢导向调隙片 10mm	SHIIM-BODY GUIDE		037 001		15301423	橡胶板	RUBBER STRIP
	013 ASR 1530		2579	车厢导向调隙片 12mm	SHIIM-BODY GUIDE		038 001		20025724	反光片	REFLECTOR
	014 ASR 1525		1001	调隙片	SHIM						
	015 001	1503	0007	ROPS/FOPS 标牌	DECAL-ROPS/POPS						
	016 001	0925	7553	右护板 (选装)	GUARD ASS Y-RH (OPTIONAL)						
	017 006	0044	2733	螺栓	BOLT						
	018 009	0027	1558	螺栓	BOLT						
	019 008	0022	3436	螺栓	BOLT						
	020 036	1503	6366	螺栓	BOLT						
	021 008	0941	1566	螺母	NUT						
	022 036	1503	6082	锁紧螺母	LOCKNUT						
	023 002	1503	0067	车厢铰接销	PIN-BODY HINGE						
	024 006	0924	7321	淬火垫圈	WASHER-HARDENED						
	025 017	0919	1596	垫圈	WASHER						

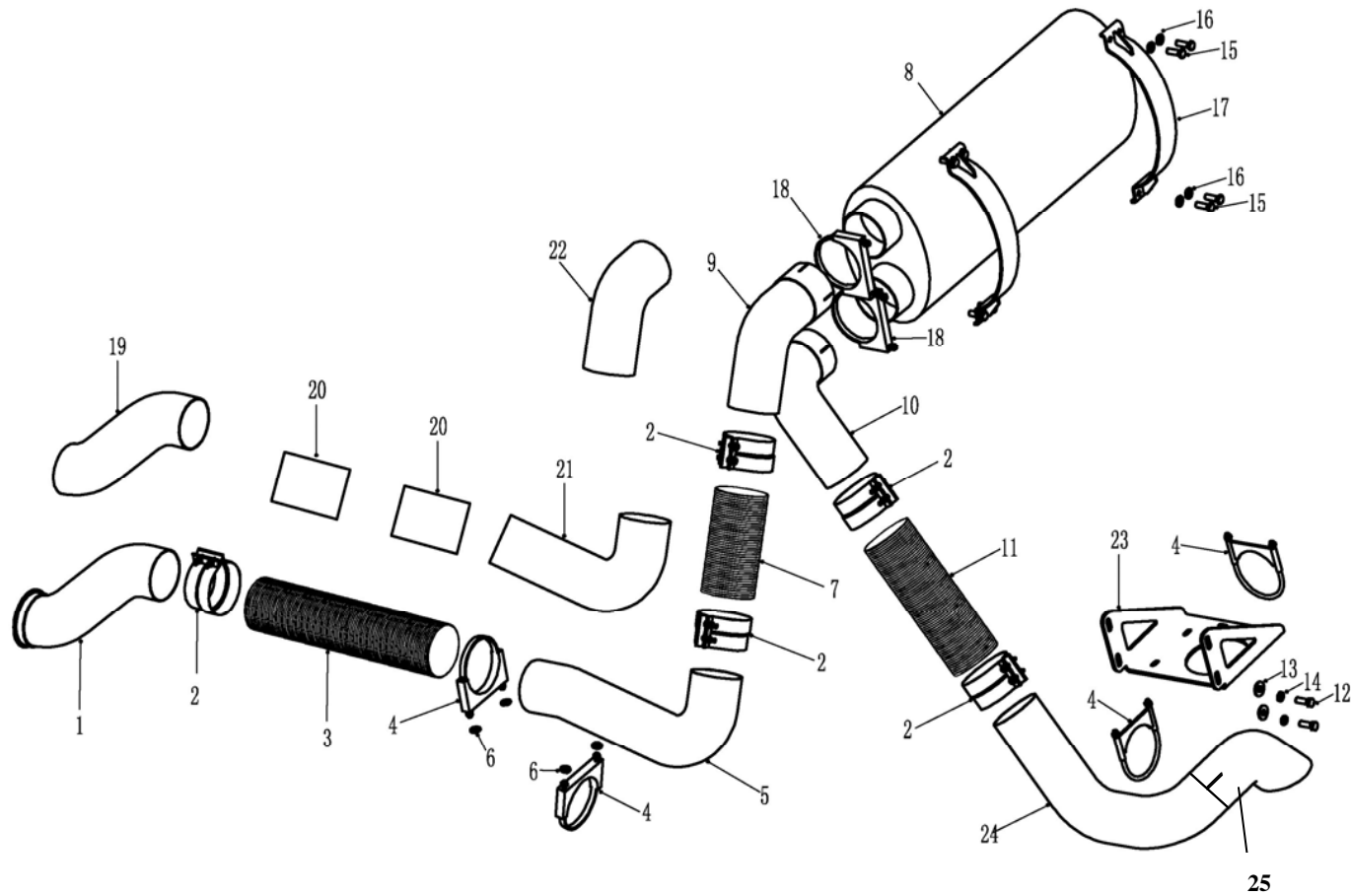

270-0020 排气加热车厢 EXHAUST-HEATED BODY LINES

A 20180111 NHJ008

自系列号 From Serial No.

PM00001218

注 NC	序号 REF	数量 QTY	件号 PART NO.	中文名称 ZH. DESC.	英文名称 EN. DESC.	注 NC	序号 REF	数量 QTY	件号 PART NO.	中文名称 ZH. DESC.	英文名称 EN. DESC.
	001	001	20020971	管总成	TUBE ASSY						
	002	005	15246651	密封卡子	CLAMP						
	003	001	15041488	柔性管	TUBE-FLEXIBLE						
	004	005	09017439	鞍型卡子	CLAMP						
	005	001	20027042	排烟管	TUBE						
	006	004	00106263	垫片	WASHER						
	007	001	09014994	柔性管	TUBE-FLEXIBLE						
	008	001	20027043	消音器	MUFFLER						
	009	001	20027044	排气管	TUBE						
	010	001	20027045	排气管	TUBE						
	011	001	20027046	柔性管	TUBE-FLEXIBLE						
	012	004	00179885	螺栓	BOLT						
	013	004	00106265	垫片	WASHER						
	014	004	00103329	弹垫	LOCK WASHER						
	015	008	06621250	螺栓	BOLT						
	016	008	09063065	淬火垫圈	WASHER						
	017	002	20027050	消音器夹带	BELT						
	018	002	15320963	卡子	CLAMP						
	019	001	20036658	排气管隔热套	INSULATION COVER						
	020	002	20036659	排气管隔热套	INSULATION COVER						
	021	001	20036660	排气管隔热套	INSULATION COVER						
	022	001	20036661	排气管隔热套	INSULATION COVER						
	023	001	20049751	支架	BRACKET						
	024	001	20061821	排气管	TUBE						
	025	001	20061822	排气管	TUBE						

270-0030 排石器 ROCK EJECTOR

A 20140420 NHD230

自系列号 From Serial No.

PM00000162

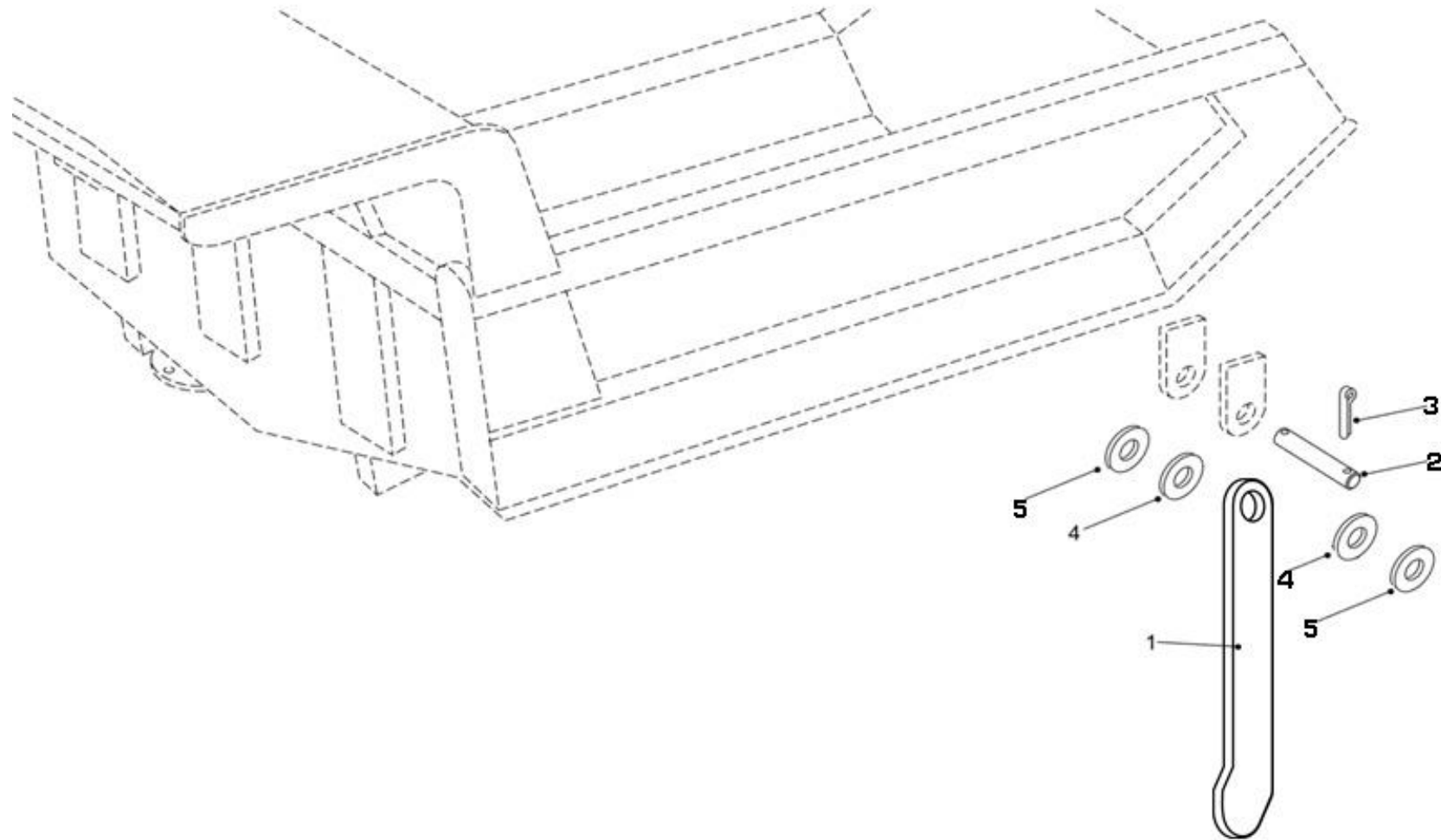

270-0030 排石器 ROCK EJECTOR

A 20140420 NHD230

自系列号 From Serial No.

PM00000162

注 NC	序号 REF	数量 QTY	件号 PART NO.	中文名称 ZH. DESC.	英文名称 EN. DESC.	注 NC	序号 REF	数量 QTY	件号 PART NO.	中文名称 ZH. DESC.	英文名称 EN. DESC.
	001	002	20041642	排石杆焊接总成	ROCK ROD						
	002	002	20019467	销轴	PIN						
	003	002	00436484	开口销	COTTER-PIN						
	004	004	20019461	调隙片	SHIM						
	005	004	20019462	调隙片	SHIM						

290-0010 贴片 DECAL

A 20140825 NHE199

自系列号 From Serial No.

PM00000450

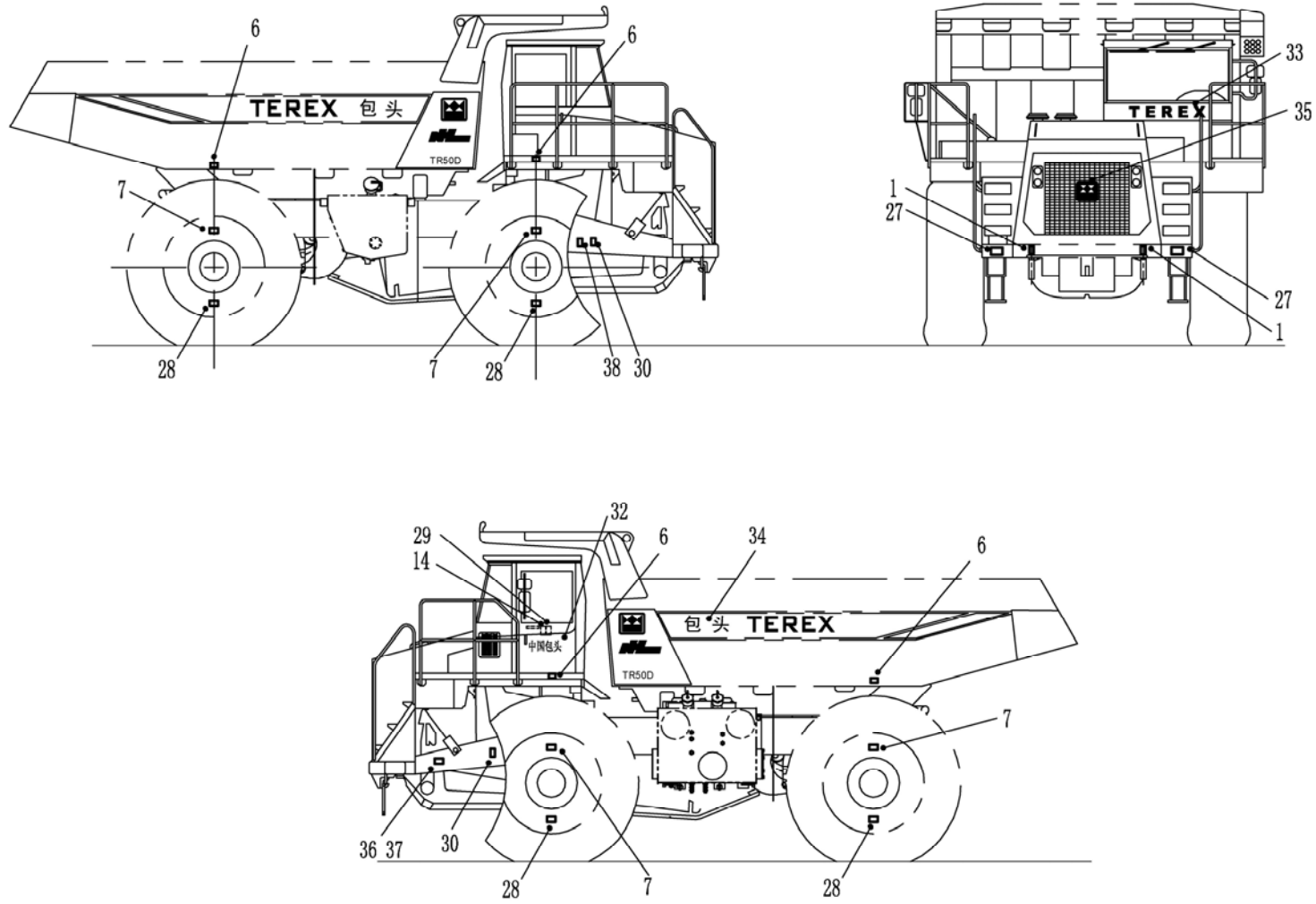

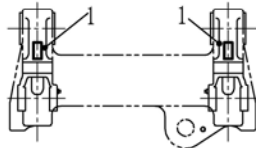

参考后车架总成
REFER TO REAR FRAME ASSY.

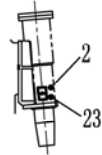

参考前悬缸
REFER TO FRONT RIDE CYLINDER

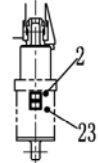

参考后悬缸
REFER TO REAR RIDE CYLINDER



参考转向储能器
REFER TO STEERING ACCUMULATOR

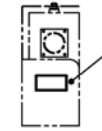

参考远程水箱
REFER TO REMOTE WATER TANKER

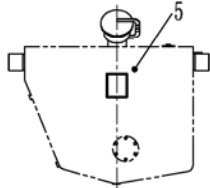

参考燃油箱
REFER TO FULL TANK

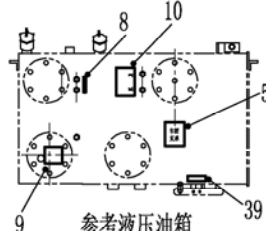

参考液压油箱
REFER TO HYDRAULIC TANK

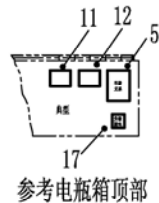

参考电瓶箱顶部
REFER TO FRONT OF BATTERY BOX

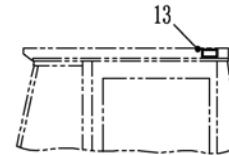

参考驾驶室
REFER TO CAB

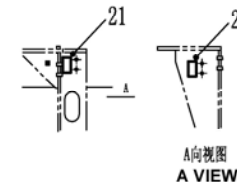

参考后横梁左支座
REFER TO LH BRACKET OF REAR BEAM

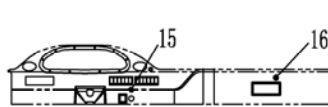

参考驾驶室内仪表板
REFER TO INSTRUMENT IN CAB

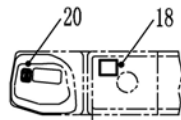

参考操纵塔
REFER TO CONTROL TOWER

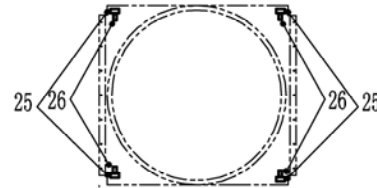

参考散热器护罩总成
REFER TO RADIATOR HOOD ASSY.



参考接线盒顶部
REFER TO TERMINAL BOX

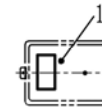

参考操纵塔内部
REFER TO INTERIOR OF CONTROL TOWER

290-0010 贴片 DECAL

A 20140825 NHE199

自系列号 From Serial No.

PM00000450

注 NC	序号 REF	数量 QTY	件号 PART NO.	中文名称 ZH. DESC.	英文名称 EN. DESC.	注 NC	序号 REF	数量 QTY	件号 PART NO.	中文名称 ZH. DESC.	英文名称 EN. DESC.
001		004	09271069	吊钩贴片	DECAL - HOOK						
002		004	20038084	危险标志	LABEL - DANGER	016	001		20044359	整车尺寸贴片	DECAL-ENTIRE TRUCK DIMENSION
003		001	20039814	储能器贴片	DECAL-ACCUMULAT OR	017	001		09361787	负极接地贴片	DECAL -NEGATIVE DECAL - REVERSE
004		001	20038079	注意标志	LABEL - CAUTION	018	001		20013748	倒车报警贴片	ALARM
005		003	15301024	车厢支撑贴片	DECAL-BODY SUPPORT	019	001		15031107	手册贴片	DECAL - MANUAL
006		004	20013744	轮胎充氮贴片	DECAL - TYRE NITROGEN-FILLED	020	001		20021637	干湿路阀标牌	DECAL-DRY/WET VALVE
007		004	20038085	危险标志	LABEL - DANGER	021	001		15301858	压力测试点贴片	DECAL-PRESSURE POINT
008		001	15031133	液压油位贴片	DECAL-HYDRAULIC OIL LEVEL	022	001		15301857	压力测试贴片	DECAL-PRESSURE TEST
009		001	15030019	液压油位贴片	DECAL - HYDRAULIC OIL LEVEL	023	004		20038072	注意标志	LABEL - CAUTION
010		001	09270769	液压油贴片	DECAL - HYDRAULIC OIL	024	001		20038082	注意标志	LABEL - CAUTION
011		001	15031103	警告贴片	DECAL - WARNING	025	004		20038075	注意标志	LABEL - CAUTION
012		001	20013745	电气系统贴片	DECAL - ELECTRIC SYSTEM	026	004		20038241	安全标志	LABEL - ATTENTION
013		001	15031132	焊接警告贴片	DECAL - WELDING ALARM	027	002		20038074	注意标志	LABEL - CAUTION
014		001	09270768	液压控制贴片	DECAL-HYDRAULIC CONTROLS	028	004		20038078	注意标志	LABEL - CAUTION
015		001	15255885	手灯贴片	DECAL - HAND LAMP	029	001		20038243	安全标志	LABEL - ATTENTION
						030	002		20038237	安全标志	LABEL - ATTENTION
						031	001		20041192	TR50 接线盒贴片	DECAL-TERMINAL BOX
						032	001		15041189	驾驶室门贴片	DECAL - DOOR

290-0010 贴片 DECAL

A 20140825 NHE199

自系列号 From Serial No.

PM00000450

注 NC	序号 REF	数量 QTY	件号 PART NO.	中文名称 ZH. DESC.	英文名称 EN. DESC.	注 NC	序号 REF	数量 QTY	件号 PART NO.	中文名称 ZH. DESC.	英文名称 EN. DESC.
033	001	15045207	TEREX 贴片	DECAL - TEREX							
034	001	20046088	车厢喷漆图	DECAL - BODY							
035	001	15045264	皇冠喷漆图	DECAL - CROWN							
036	001	20039811	标牌	DECAL - SERIAL							
037	004	00145378	螺钉	RIVET							
038	001	20041195	维修保养卡	DECAL - SERVICE							
039	001	15301859	压力测试贴片	DECAL-PRESSURE TEST							

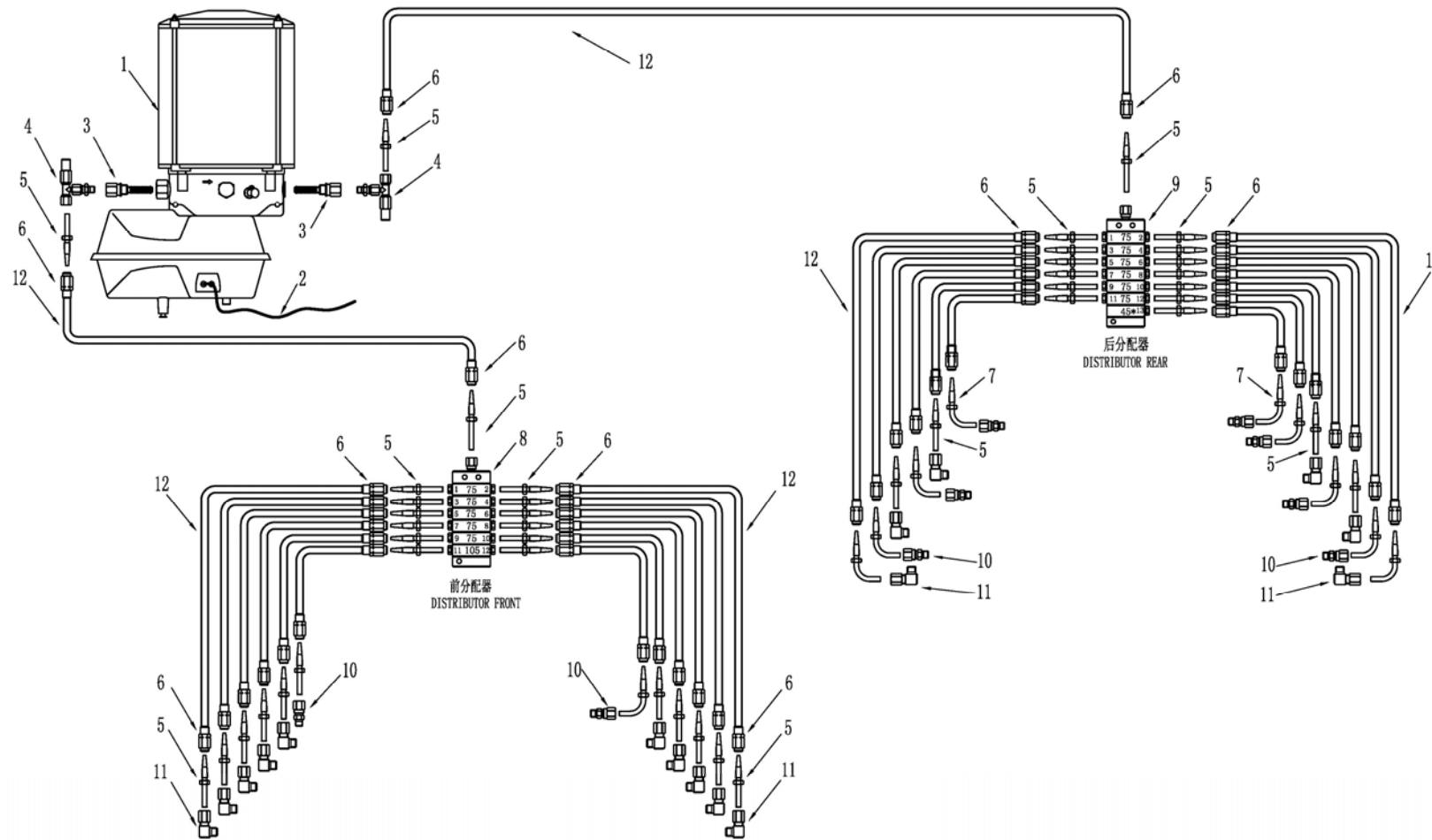

300-0020 集中润滑 LUBRICATION SYSTEM

A 20150404 NHE199

自系列号 FROM SERIAL NO.

PM00000458

注 NC	序号 REF	数量 QTY	件号 PART NO.	中文名称 ZH. DESC.	英文名称 EN. DESC.	注 NC	序号 REF	数量 QTY	件号 PART NO.	中文名称 ZH. DESC.	英文名称 EN. DESC.
001	001		20021915	电控泵	ELECTRIC CONTROL PUMP						
	002	001	20003046	润滑泵控制线	CONTROL LINE						
	003	002	20021916	泵单元	PUMP UNIT						
	004	002	20021917	安全阀	SAFETY VALVE						
	005	044	20021921	直涨芯 ADAPTOR	- 180°						
	006	054	20021920	套管	BUSHING						
	007	010	20021922	弯涨芯 ADAPTOR	- 90°						
	008	001	20023049	前分配器(MX-F6/12)	DISTRIBUTOR - FRONT (MX-F6/12)						
	009	001	20023050	后分配器(MX-F7/13)	DISTRIBUTOR - REAR (Mx-F7/13)						
	010	009	20021924	直接头	STRAIGHT CONNECTION						
	011	016	20021925	弯接头	ELBOW CONNECTION						
	012	ASR	20021923	高压胶管	HIGH-PRESSURE HOSE						

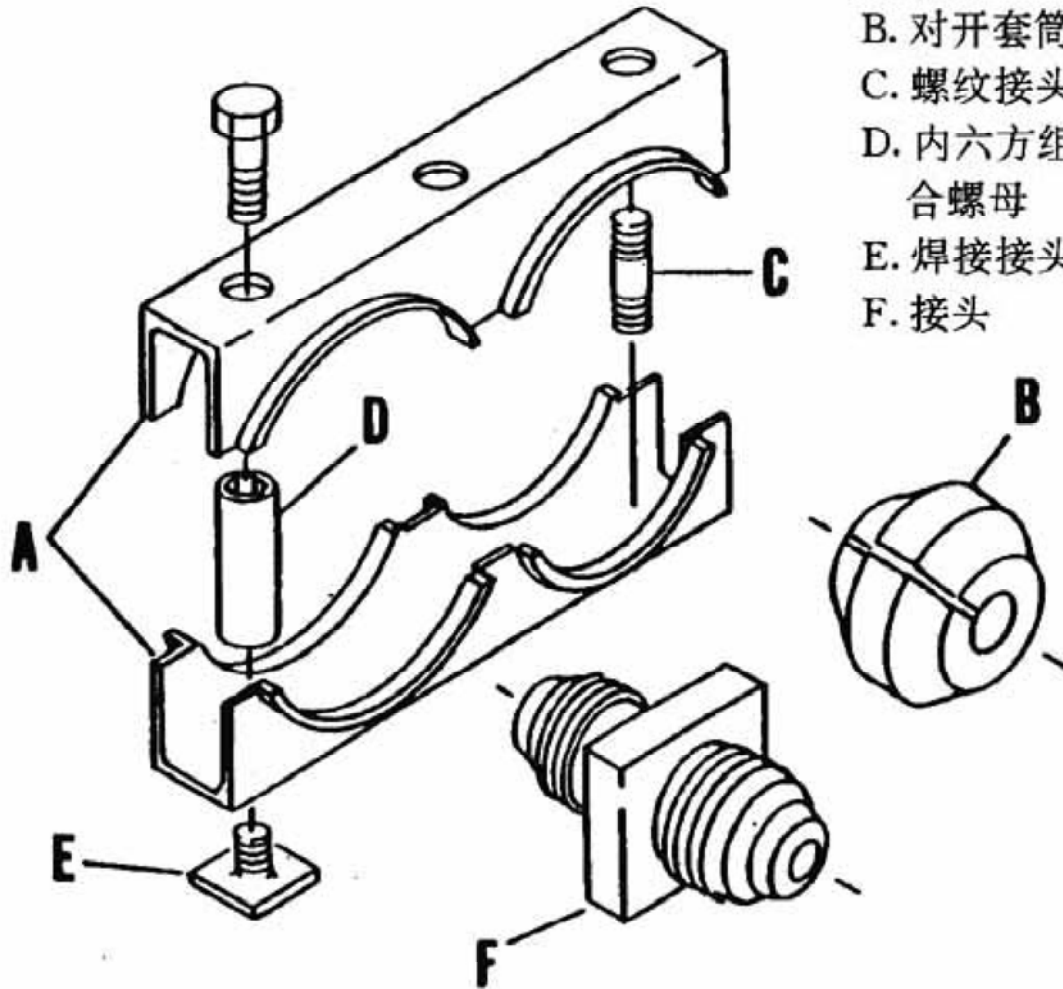

- | | |
|------------|---------------------------------|
| A. 夹子 | CLAMPS |
| B. 对开套筒 | SPLIT BUSHINGS |
| C. 螺纹接头 | THREAD ADAPTERS |
| D. 内六角组合螺母 | STACKING NUTS
W/SOCKET HEADS |
| E. 焊接接头 | WELD ADAPTERS |
| F. 接头 | JUNCTION ADAPTERS |

自系列号 From Serial No.

PM00000165

A. 夹子 CLAMPS

A.1—10 号对开式、直径为 0.84 英寸(21 毫米)夹系列

1-SERIES #10 CLAMPS- 0.84 IN(21 MM)DIA. OPENING

件号 PART NO.	开孔数量 NO OF OPENINGS
15003258	1
15003251	2
15003252	3
15003253	4
15003254	5
15003255	6
15003256	7
15003257	8
15004760	29

A.2—16 号对开式、直径为 1.18 英寸(30 毫米)夹系列

2-SERIES #16 CLAMPS- 1.18 IN(30 MM)DIA. OPENING

件号 PART NO.	开孔数量 NO OF OPENINGS
15001403	1
15001404	2
15001405	3
15001406	4
15001407	5
15001408	6
15001409	7
15001410	8
15001411	9
15004761	21

A.3—32 号对开式、直径为 2.12 英寸(54 毫米)夹系列

3-SERIES #32 CLAMPS- 2.12 IN(54 MM)DIA. OPENING

件号 PART NO.	开孔数量 NO OF OPENINGS
15001429	1
15001430	2
15001431	3
15001432	4
15001433	5
15004773	13

A.4—46 号对开式、直径为 2.50 英寸(63 毫米)夹系列

4-SERIES #46 CLAMPS- 2.50 IN(63 MM)DIA. OPENING

件号 PART NO.	开孔数量 NO OF OPENINGS
15004712	1
15004713	2
15004714	3
15004715	4
15004716	11

B. 对开衬套 SPILT BUSHINGS

B.1 对应 10 号夹对开套筒 SPILT BUSHINGS FOR #10 CLAMPS

件号 PART NO.	内径(英寸) I.D.(INCHES)
15003259	.38
15003260	.52
15003261	.66
15004735	.75

B.2 对应 16 号夹对开套筒 SPILT BUSHINGS FOR #16 CLAMPS

件号	内径 (英寸)
PART NO.	I.D.(INCHES)
15001412	.23
15001413	.36
15001425	.41
15001414	.48
15001419	.52
15014974	.56
15001415	.61
15001420	.66
15001416	.73
15001423	.81
15001417	.86
15001421	.88
15001424	.92
15001418	.98
15001422	1.03

B.3 对应 32 号夹对开套筒 SPILT BUSHINGS FOR #32 CLAMPS

件号	内径 (英寸)
PART NO.	I.D.(INCHES)
15004795	1.00
15014975	1.12
15001434	1.20
15014976	1.41
15001435	1.45
15014977	1.47
15001436	1.80

B.3 对应 32 号夹对开套筒 SPILT BUSHINGS FOR #32 CLAMPS

件号	内径 (英寸)
PART NO.	I.D.(INCHES)
15014977	1.47
15001436	1.80
15014978	1. 80
15014979	1. 90
15015249	2. 00

B.4 对应 46 号夹对开套筒 SPILT BUSHINGS FOR #46 CLAMPS

件号	内径 (英寸)
PART NO.	I.D.(INCHES)
15004739	1.45
15004740	1.70
15004741	1.78
15004742	2.04
15004743	2.17
15004744	2.83
15015250	2.00
15015251	2.50
15015252	2.68

C. 螺纹接头 THREAD ADAPTERS

件号	规格 (英寸)
PART NO.	SIZE (INCHES)
15001401	5/16-18X1. 25
15001427	3/8-16X1. 50
15014687	3/8-16X1. 88

D. 内六角组合螺母 STACKING NUTS W/SOCKET HEADS

件号	螺纹	配用管夹
PART NO.	THREADS	USE WITH
1500 3250	5/6-18	#10
1500 1402	5/16-18	#16
1500 1428	3/8-16	#32
1500 4748	1/2-13	#46

E. 焊接接头 WELDING ADAPTERS

件号	螺纹	配用管夹
PART NO.	THREADS	USE WITH
1500 1400	5/16—18	#10 或#16
1500 1426	3/8—16	#32
1500 4759	1/2—13	#46

F. 接头 ADAPTERS

F.1 37° 扩口, 对应 10 号夹 37° FLARE FOR #10 CLAMPS

件号	螺纹规格 (英寸)
PART NO.	THREAD SIZE (INCHS)
15003262	7/16-20
15003263	9/16-18
15003264	3/4-16
15003265	7/8-14

F.2 45° 扩口, 对应 10 号夹 45° FLARE FOR #10 CLAMPS

件号	螺纹规格 (英寸)
PART NO.	THREAD SIZE (INCHS)
15014722	7/16-20
15014727	5/8-18
15014747	3/4-16
15014726	7/8-14

F.3 37° 扩口, 对应 16 号夹 37° FLARE FOR #16 CLAMPS

件号	螺纹规格 (英寸)
PART NO.	THREAD SIZE (INCHS)
15013938	7/16-20
15014098	9/16-18
15014438	3/4-16
15024755	7/8-14
15014980	1 1/16-12
15004789	1 5/16-12

F.4 45° 扩口, 对应 16 号夹 45° FLARE FOR #16 CLAMPS

件号	螺纹规格 (英寸)
PART NO.	THREAD SIZE (INCHS)
15014561	7/16-20
15014719	5/8-18
15014562	3/4-16
15014716	7/8-14
15014563	1 1/16-12



车厢 BODY

270

TR50 零件手册目录 MENU							日期 DATE:20140627	
自系列号 FROM SERIAL NO.							PM00000225 A	
章节号 SECT	内容	DESCRIPTION	涉及序列号 SERIAL NO	手册号 PM NO	版本 Ver.	日期 DATE	修改号 ECN	
270	车厢	BODY						
270-0094	车厢整体加高 300mm	BODY EXTENSION-300mm INTEGRATED		PM00000244	A	20140522	NHB165	

270-0094 车厢加高-300mm BODY EXTENSION-300mm INTEGRATED

A 20140522 NHB165

自系列号 From Serial No.

PM00000244

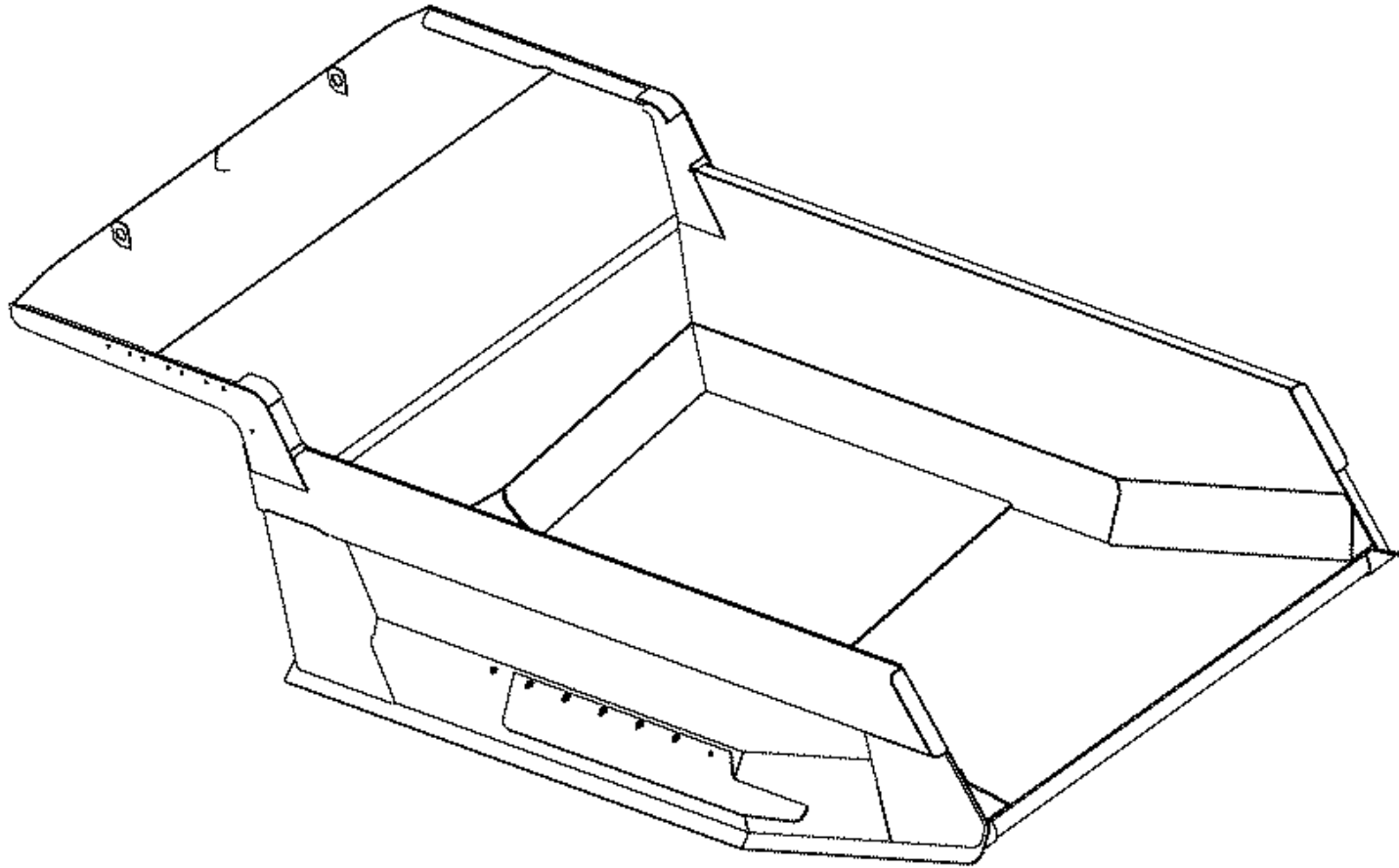

270-0094 车厢加高-300mm BODY EXTENSION-300mm INTEGRATED

A 20140522 NHB165

自系列号 From Serial No.

PM00000244

注	序号	数量	件号	中文名称	英文名称	注	序号	数量	件号	中文名称	英文名称
NC	REF	QTY	PART NO.	ZH. DESC.	EN. DESC.	NC	REF	QTY	PART NO.	ZH. DESC.	EN. DESC.
	001	001	20030377	车厢整体加高 300mm	BODY EXTENSION-300MM						