



NHL

零部件手册

P5 RTS BOOK

TR35A 矿用自卸车

TR35A Mining Truck

系列号 Serial No.: T1038-1 日期 Date:2015

内蒙古北方重型汽车股份有限公司
内蒙古包头稀土高新技术产业开发区

Inner Mongolia North Hauler Joint Stock Co., Ltd
NHL Building, Rare-Earth Zone, Bao Tou,
Inner Mongolia

内蒙古北方重型汽车股份有限公司(NHL)零部件手册使用说明

该手册按车辆总体构造的各主要结构来划分，它与车辆维修手册中所划分的章节相同。

每页目录右侧的索引号码由三部分组成：第一部分对应维修手册中的章号。第二部分对应维修手册中章号中的节号。第三部分是矿车型号。某些与本手册无关的章节已被省略。

在该手册示图索引页中列出了车辆各主要机构在维修手册中所对应的章号。

例如：

第 040 章～动力系统，第 050 章～液压系统，第 070 章～行走系统等。

车辆各主要机构的章节号和矿车型号一并列在目录页中。例如需要找出转向缸零部件时：

1. 从目录中可查出 050 章是液压系统。
2. 050 章中的第 0140 节为转向缸。
3. 再找出零部件所属车型代码，它代表了车辆系列号所需的零部件。最后根据上述三个号码来找到所需零部件所在的页次。例如：根据 050—0140 可找到转向缸所在页。

系列号码：每本零部件手册都包括车辆系列号。核对目录页中系列号栏目中的系列号码，来确定出适合于你所使用车辆的具体零部件的类型。

在所有零部件定货单上都应提供车辆系列号码。

零部件表：该表的格式通常是由一页详细零部件资料表以及与其相对一页上的零部件示图组成。零部件表是按照零部件示图上标注的阿拉伯数字的顺序排列。第一栏是阿拉伯数字序号，第二栏是该零部件的使用数量，第三栏是该零部件的件号，最后是零部件的名称。

在每一总成名称的下面，缩排一个字母位置，列出总成所包含的零件名称。

示图：在这些示图上显示出标准的总成图及各个单独零件，因不可能将每个零件的细节都精确地显示出来，所以它只能作为一般性的参考。每张示图上的零部件都标有阿拉伯数字序号。记下所需零件的阿拉伯数字序号，以便在零部件表中找到它的位置。对应于这些阿拉伯数字序号的件号，可供定货时使用。

圆点号：打有圆点号的零件都属于上一个部件总成的装配件，未打圆点号者属于单独零件。

例：1. 9052564 泵总成

2. 9058512 · 轴

3. 9024169 · 环

4. 9058132 · 控制总成

5. 9058135 · · 弹簧

6. 9072162 垫圈

——如果你订购了零件 1，就会同时收到 1~5 号零件。

——如果你订购了零件 4，就会同时收到 4~5 号零件。

——如果你订购了零件 6，只能收到 6 号零件。

注释：无论何时，在零部件表条款左端出现字母标记时，都会在表的最后位置找到所对应的注释。该注释将告诉你有关定货或被加注的特殊件号零件的使用方法。

INSTRUCTIONS FOR USE OF NHL PARTS BOOK

This Parts Book is divided into Major Sections which cover the same chapters in the Maintenance Manual.

Printed at the top right hand corner of each Parts Page is an Index Code which includes three numbers - the first of these relates to a Major Section, the second indicates a Sub-section within a Major Section and the last the Truck Model. Certain Major Sections may not apply to the particular model covered in this Parts Book and, consequently, will be omitted.

All illustrated Index page shows all the Major Component Section numbers included in the book. For example -

SECTION 040 - POWER SYSTEM SECTION 050 - HYDRARLIC SYSTEM SECTION 070 - RUNNING SYSTEM

Major Component Sections and Truck Model are listed in the "Table of Contents" pages together with Sub-section headings.

For example to locate the serviceable items of a Steering Cylinder –

1. The Table of Contents shows the hydraulic system to be in Major Section 050.
2. The steering cylinder is listed in Major Section 050, Sub-section 0140.
3. Select the Model Code of the Parts which represents the required Parts of the Truck Serial Numbers. Finally select the required Parts locate the Page with reference number.

EXAMPLE - 050-0140 Steering Cylinder

SERIAL NUMBERS - Each Parts Book covers a particular range of unit Serial Numbers. Check the serial numbers of number column in the Table to define the specific Parts Type of Truck.

It is important that unit Serial Numbers are quoted on all orders for Parts.

PARTS LISTS - Parts Forms usually consist of detailed parts information listed on one page together with a parts illustration on the opposite page. The parts list is printed in the order of the reference numbers shown on the parts illustration. The first column lists item number; the second lists the reference numbers; the third shows Parts Numbers required and the fourth gives the parts descriptions.

Parts which are part of an assembly have their descriptions indented beneath the assembly description.











ILLUSTRATIONS - These show typical assemblies and individual piece parts. They are intended for general reference only and may not always show exact details of parts. Parts are identified on each illustration with an item number. Note the item number of the part required and locate it in the parts list. The part number opposite the item number is the part to order.









INDENTATIONS - Parts which are indented under another part are Sub-groups of a Major Assembly or Sub-assembly. Parts which are not indented are major assemblies or individual component parts which do not belong to a major assembly.

- EXAMPLE -
1. 9052564 Pump Assy.
 2. 9058512 • Shaft
 3. 9024169 • Ring
 4. 9058132 • Control Assy.
 5. 9058135 • • Spring
 6. 9072162 Gasket

- If you order Item 1, you will receive Items 1 - 5.
- If you order Item 4, you will receive Items 4 and 5.
- If you order Item 6, you will receive only Item 6.

NOTES: Whenever there is an alphabetical symbol to the left of the item number, refer to the corresponding note at the bottom of the form for information regarding ordering or application of the particular part number(s) noted.

	底盘 CHASSIS	100
	发动机 ENGINE	110
	传动箱 TRANSMISSION	120
	传动轴 DRIVELINES	130
	前桥 FRONT AXLE	140
	后桥 REAR AXLE	160
	制动部件 BRAKE PARTS	165
	悬挂系统 SUSPENSION SYSTEM	180
	电器系统 ELECTRICAL SYSTEM	190
	燃油系统 FUEL SYSTEM	200

	冷却系统 COOLING SYSTEM	210
	转向系统 STEERING SYSTEM	220
	车厢举升系统 BODY SYSTEM	230
	制动系统 BRAKING SYSTEM	250
	气路总成 AIR SYSTEM	255
	驾驶室 CAB	260
	车厢 BODY	270
	贴片 DECALS	290
	其它 MISCELLANEOUS	300

TR35A 零件手册目录 MENU							日期 DATE:20150212	
自系列号 FROM SERIAL NO.							PM00000840 A	
章节号 SECT	内容	DESCRIPTION	涉及序列号 SERIAL NO	手册号 PM NO	版本 Ver.	日期 DATE	修改号 ECN	
100	底盘	CHASSIS						
100-0010	车架	FRAME		PM00000913	A	20150205	NHE146	
100-0040	发动机护罩及安装	ENGINE HOOD MTG		PM00000917	A	20150205	NHE044	
100-0070	平台及安装	PLATFORM MTG		PM00000478	A	20140730	NHE197	
100-0090	梯子安装	LADDERS MTG		PM00000479	A	20140730	NHE197	
100-0100	散热器护罩安装	RADIATOR HOOD MOUNTING		PM00000918	A	20150205	NHB049	
100-0140	挡泥板安装	MUDFLAP MTG		PM00000919	A	20150205	NH8227	
110	发动机	ENGINE						
110-0030	发动机及安装	ENGINE MOUNTING		PM00000640	A	20141222	NHE350	
110-0050	空气滤清器	AIR CLEANER		PM00000705	A	20150121	NHF013	
110-0060	空滤器及管路安装	AIR CLEANER PIPES/HOSES MTG		PM00000706	A	20150122	NHF017	
110-0130	发动机动力输出端	POWER TAKEOFF (PTO)		PM00000612	A	20150317	NHE407	
110-0180	空压机	AIR COMPRESSOR		PM00000678	A	20110406	NHB045	
120	传动箱	TRANSMISSION						
120-0010	传动箱安装	TRANSMISSION MOUNTING		PM00000266	A	20150124	NHB110	
120-0040	P1 行星轮总成	P1 PLANETARY GROUP		PM00000267	A	20150124	NHB110	
120-0045	P2 行星轮总成	P2 PLANETARY GROUP		PM00000268	A	20150124	NHB110	
120-0046	P3 行星轮、后盖及缓行器	P3 PLANETARY&REAR COVER/RETARDER		PM00000270	A	20150124	NHB110	
120-0050	控制阀	CONTROL VALVE		PM00000271	A	20150124	NHB110	
120-0070	传动箱换挡选择器	SHIFT CONTROL		PM00000272	A	20150124	NHB110	
120-0100	传动箱油滤器	TRANS OIL FILTERS		PM00000274	A	20150124	NHB110	
120-0110	传动箱注油管	TRANSMISSION FILLER TUBE		PM00000277	A	20150124	NHB110	
120-0125	油冷器组件	OIL COOLER GROUP		PM00000279	A	20150124	NHB110	

TR35A 零件手册目录 MENU							日期 DATE:20150212
自系列号 FROM SERIAL NO.							PM00000840 A
章节号 SECT	内容	DESCRIPTION	涉及序列号 SERIAL NO	手册号 PM NO	版本 Ver.	日期 DATE	修改号 ECN
120-0135	前支撑及油泵	FRONT SUPPORT&OIL PUMP		PM00000280	A	20150124	NHB110
120-0195	缓行控制气路	RETARDER CONTROL AIR CIRCUIT		PM00000276	B	201407011	NHE201
120-0200	前盖、间隙调节器	FRONT COVER&CONVERTER GROUP		PM00000281	A	20150124	NHB110
120-0210	变扭器总成	CONVERTER HOUSING GROUP		PM00000102	A	20150124	NHB110
120-0215	变扭器壳体	FLEXPLATE AND ADAPTER		PM00000104	A	20150124	NHB110
120-0225	旋转离合器	ROTATING CLUTCH		PM00000105	A	20150124	NHB110
120-0235	主轴	MAIN SHAFT		PM00000106	A	20150124	NHB110
120-0255	缓行控制手柄及线束	RETARDER CONTROLS		PM00000107	A	20150124	NHB110
120-0275	缓行储能器	RETARDER ACCUMULATOR		PM00000108	A	20150124	NHB110
120-0290	主壳体	MAIN HOUSING GROUP		PM00000109	A	20150124	NHB110
130 传动轴 DRIVELINE							
130-0010	前传动轴	FRONT DRIVELINE		PM00000741	A	20150129	100180
130-0020	后传动轴	REAR DRIVELINE		PM00000742	A	20150129	NHD144
130-0030	前传动轴保护支架	SUPPORT-FRONT DRIVE SHAFT		PM00000743	A	20150129	NHV019
140 前桥 FRONT AXLE							
140-0040	前轮毂、轮辋及轮胎	WHEEL RIM AND TYRE-FRONT		PM00000850	A	20150226	NHD321
160 后桥 REAR AXLE							
160-0020	差速器	DIFFERENTIAL		PM00000667	A	20150203	NHD187
160-0030	后桥总成	REAR AXLE ASSY		PM00000668	A	20150203	NHC039
160-0040	轮边减速器	PLANETARY GEARING		PM00000669	A	20150203	NHB061
160-0050	后轮毂、轮辋及轮胎	WHEEL RIM AND TYRE-REAR		PM00000670	A	20150203	NHD321
165 制动部件 BRAKE PARTS							

TR35A 零件手册目录 MENU							日期 DATE:20150212	
自系列号 FROM SERIAL NO.							PM00000840 A	
章节号 SECT	内容	DESCRIPTION	涉及序列号 SERIAL NO	手册号 PM NO	版本 Ver.	日期 DATE	修改号 ECN	
165-0020	前制动器总成	FRONT BRAKES ASSEMBLY		PM00000851	A	20150226	NHE120	
165-0030	后制动器总成	REAR BRAKES ASSEMBLY		PM00000852	A	20150226	NHE120	
165-0070	前制动间隙调节器	SPACER ADJUSTER - FRONT		PM00000853	A	20150226	NH9818	
165-0080	后制动间隙调节器	SPACER ADJUSTER - REAR		PM00000854	A	20121225	NH9819	
180 悬挂系统 SUSPENSION SYSTEM								
180-0030	前悬缸	FRONT RIDE CYLINDER		PM00000696	A	20130725	NHD183	
180-0050	后悬缸	REAR RIDE CYLINDER		PM00000697	A	20130725	NHD183	
190 电器系统 ELECTRICAL SYSTEM								
190-0010	电器接线端子和接头	ELECTRICAL TERMINALS AND CONNECTORS		PM00000186	A	20140523	NHD292	
190-0030	线束安装	HARNESS MTG		PM00000898	A	20150204	NHE202	
190-0070	蓄电池电缆	BATTERY CABLE		PM00000899	A	20150204	NHE202	
190-0080	蓄电池安装	BATTERY MTG		PM00000900	A	20150204	NHE202	
190-0100	电器照明系统	ELECTRIC LIGHTENNING		PM00000189	A	20140523	NHD258	
190-0270	开关和传感器	SWITCHES AND SENSORS		PM00000901	A	20150204	NHE202	
190-0310	电喇叭	ELECTRICAL HORN		PM00000191	A	20140523	NHD292	
200 燃油系统 FUEL SYSTEM								
200-0010	燃油箱及安装	FUEL TANK MTG		PM00000679	A	20110405	NHB045	
200-0040	燃油管路	FUEL PIPE		PM00000680	A	20111102	NHB127-3	
200-0050	油门踏板安装	ACCELERATOR PEDAL ASSY		PM00000681	A	20111129	NHB209	
210 冷却系统 COOLING SYSTEM								
210-0010	散热器及安装	RADIATOR AND MOUNTING		PM00000707	A	20150122	NHF018	

TR35A 零件手册目录 MENU							日期 DATE:20150212	
自系列号 FROM SERIAL NO.							PM00000840 A	
章节号 SECT	内容	DESCRIPTION	涉及序列号 SERIAL NO	手册号 PM NO	版本 Ver.	日期 DATE	修改号 ECN	
210-0030	散热器管路安装	RADIATOR PIPES ASSY		PM00000708	A	20150122	NHF019	
210-0040	膨胀水箱及软管安装	EXPAND WATER TANK AND HOSES MTG		PM00000709	A	20150122	NHF020	
210-0060	传动箱油冷器及安装	OIL COOLER- TRANS MTG		PM00000744	A	20150129	NHE108	
220 转向系统 STEERING SYSTEM								
220-0010	转向管路安装	STEERING LINES		PM00000855	A	20150319	NHC005	
220-0050	转向泵	PUMP-STEERING		PM00000856	A	20150304	NHA102	
220-0060	液压泵安装	PUMP MOUNTING		PM00000857	A	20150304	NHA102	
220-0070	储能器安装	ACCUMULATOR MOUNTING		PM00000858	A	20150305	NHA102	
220-0080	蓄能器	ACCUMULATOR		PM00000703	A	20150128	NH1096	
220-0090	转向阀	STEERING VALVE		PM00000197	A	20140521	NHD126	
220-0100	转向多路阀安装	ACCUM. VALVE MTG		PM00000989	A	20150319	U0206	
220-0120	转向缸	STEERING CYLINDER		PM00000720	A	20150128	NHB129	
220-0130	转向多路阀	ACCUM. VALVE		PM00000990	A	20150319	U0206	
220-0190	转向连杆机构	STEERING LINKAGE		PM00000844	A	20150226	NH7105	
220-0230	转向柱安装	STEERING COLUMN MTG		PM00000845	A	20150226	NHE027	
230 车厢举升系统 BODY SYSTEM								
230-0010	举升管路安装	HOIST LINES AND MOUNTING		PM00000866	E	20140529	NHE161	
230-0020	举升控制管路安装	HOIST CONTROL LINES AND MOUNTING		PM00000867	G	20120820	NHC139	
230-0040	液压油箱及安装	HYDRAULIC TANK MOUNTING		PM00000859	A	20150318	NHE009	
230-0050	举升泵	HOIST PUMP		PM00000860	A	20150304	NHB137	
230-0060	举升阀	HOIST VALVE		PM00000868	A	19990218	101579	
230-0070	举升阀安装	HOIST VALVE MOUNTING		PM00000869	E	20100518	NHB074	
230-0090	反跳阀	KICK-OVER VALVE		PM00000207	A	20140420	105242	

TR35A 零件手册目录 MENU							日期 DATE:20150212	
自系列号 FROM SERIAL NO.							PM00000840 A	
章节号 SECT	内容	DESCRIPTION	涉及序列号 SERIAL NO	手册号 PM NO	版本 Ver.	日期 DATE	修改号 ECN	
230-0100	反跳阀安装	NON-LOCKING VALVE MTG		PM00000870	E	20100518	NHB074	
230-0121	先导供给阀	PILOT SUPPLY VALVE		PM00000209	A	20140420	111511	
230-0130	举升缸	HOIST CYLINDER		PM00000721	A	20150128	NH9032	
230-0150	举升手柄	JOYSTICK-BODY CONTROL		PM00000212	A	20140420	100953	
250 制动系统 BRAKING SYSTEM								
250-0010	制动管路与安装	BRAKE LINES MOUNTING		PM00000871	A	20150304	NHF041	
250-0070	脚制动阀	TREADLE VALVE		PM00000214	A	20140420	101505	
250-0153	干湿路阀	DRY / SLIPPERY VALVE		PM00000215	A	20140420	13749	
250-0180	快速释放阀	QUICK RELEASELIMITING VALVE		PM00000216	A	20140420	61846	
250-0190	手制动操纵阀	QUICK RELEASELIMITING VALVE		PM00000217	A	20140420	22302	
250-0200	快速释放阀	QUICK RELEASE/LIMITING VALVE		PM00000861	A	20150304	NHB137	
250-0250	左前制动分泵	FRONT BRAKE CHAMBER LH		PM00000862	A	20150304	NHB137	
250-0255	右前制动分泵	FRONT BRAKE CHAMBER RH		PM00000863	A	20150304	NHB137	
250-0260	后制动分泵	BRAKE CHAMBER REAR		PM00000864	A	20150304	NHB137	
250-0280	应急继动阀	RELAY VALVE		PM00000220	A	20140420	22302	
250-0300	同步阀	SYNCRO VALVE-CONTROL		PM00000221	A	20140420	110079	
250-0310	去湿阀	VALVES-MISCELANEOUS		PM00000222	A	20140420	59041	
255 气路总成 AIR SYSTEM								
255-0010	供气管路	AIR LINES - GENERAL		PM00000865	A	20150304	NHE122	
260 驾驶室 CAB								
260-0010	驾驶室总成	CAB		PM00000388	A	20140411	NHE109	
260-0011	操纵塔总成	CAB CENTER CONSOLE		PM00000753	A	20150303	NHE109	

TR35A 零件手册目录 MENU							日期 DATE:20150212	
自系列号 FROM SERIAL NO.							PM00000840 A	
章节号 SECT	内容	DESCRIPTION	涉及序列号 SERIAL NO	手册号 PM NO	版本 Ver.	日期 DATE	修改号 ECN	
260-0015	驾驶室安装	CAB MOUNTING		PM00000754	A	20150303	NHD130	
260-0030	驾驶室左门	CAB DOOR-LEFT HAND		PM00000391	A	20140411	NHE109	
260-0040	驾驶室右门	CAB DOOR-RIGHT HAND		PM00000392	A	20140411	NHE109	
260-0080	开关和仪表	SWITCHES AND INSTRUMENTS		PM00000902	A	20150204	NHE202	
260-0090	驾驶员座椅	SEAT DRIVER		PM00000394	A	20140709	NHD184	
260-0110	乘员座椅	SEAT INSTRUCTOR		PM00000395	A	20130724	NHD199	
260-0130	空调加热器	AIR CONDITIONER HEATER		PM00000396	B	20141202	NHE345	
260-0140	加热器管路	HEATER LINE AND WIRING		PM00000755	A	20150303	NHE045	
260-0145	空调管路	AIR CONDITIONER LINES		PM00000756	A	20150303	NHE045	
260-0190	风挡洗涤器	WINDSCREEN WASHER		PM00000399	A	20130423	NHD098	
270 车厢 BODY								
270-0010	车厢安装	BODY MTG ASSEMBLY		PM00000927	A	20150209	MH4030	
270-0020	排气加热车厢	EXHAUST-HEATED BODY		PM00000710	A	20150122	NHF021	
270-0025	烟道分流箱及连接盘	CHIMNEY SPLIT BOX AND LINK DISK		PM00000711	A	20150122	NHF022	
270-0030	排石器	ROCK EJECTOR		PM00000846	A	20150226	NHD230	
290 贴片 DECALS								
290-0010	贴片	DECAL		PM00000745	A	20150129	NHE107	
300 其它 MISCELLANEOUS								
300-0020	集中润滑	LUBRICATION SYSTEM		PM00000671	A	20150203	NH7120	
300-0040	管夹及五金件	MULTI-USE CLAMPS AND HARDWARE		PM00000165				

100-0010 车架 FRAME

A 20150205 NHE146

自系列号 FROM SERIAL NO.

PM00000913

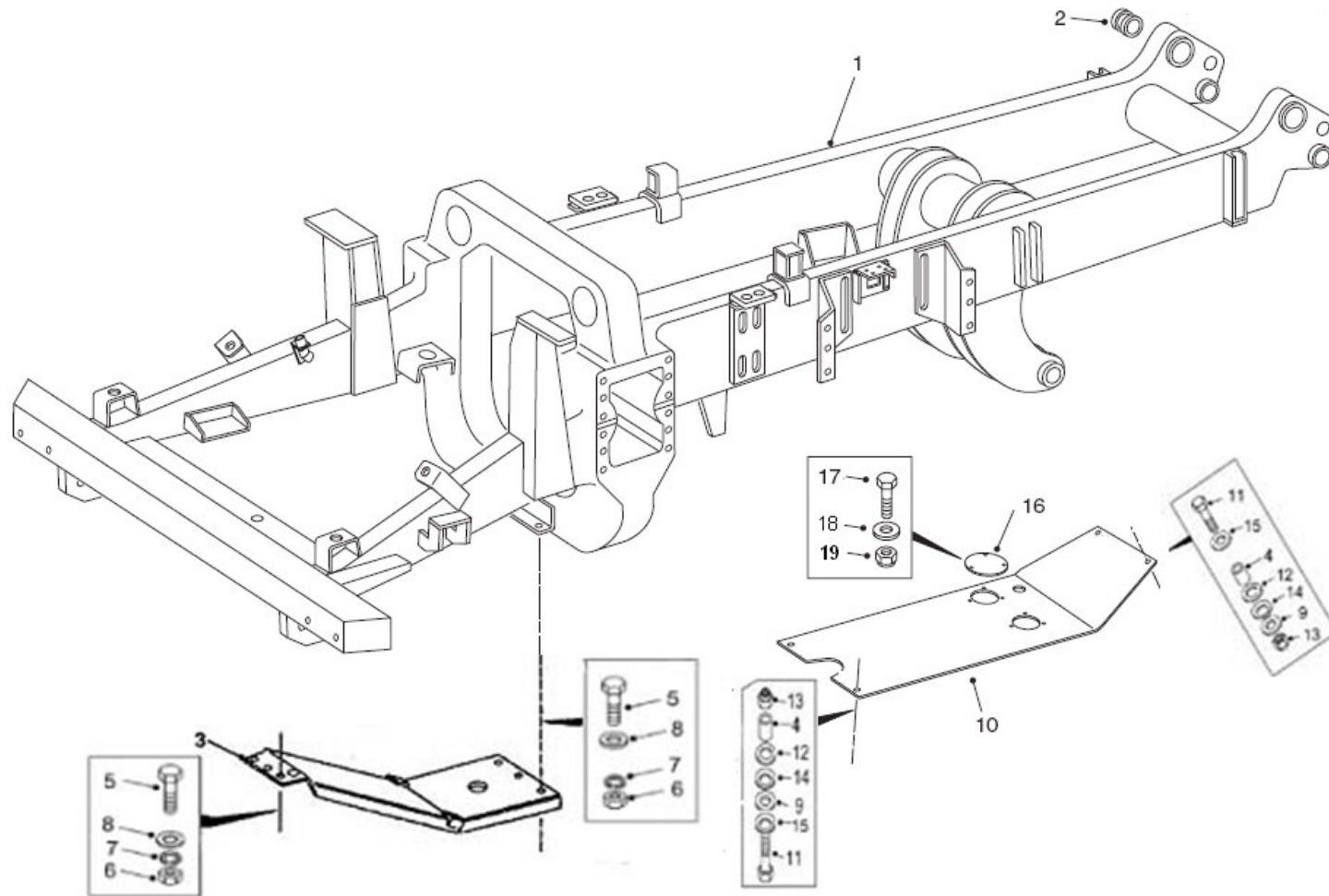

100-0010 车架 FRAME

A 20150205 NHE146

自系列号 FROM SERIAL NO.

PM00000913

注 NC	序号 REF	数量 QTY	件号 PART NO.	中文名称 ZH. DESC.	英文名称 EN. DESC.	注 NC	序号 REF	数量 QTY	件号 PART NO.	中文名称 ZH. DESC.	英文名称 EN. DESC.
	001	001	20031283	车架总成	FRAME ASSY						
	002	002	09015394	衬套	BUSHING						
	003	001	15043182	发动机护板	ENGINE SHIELD						
	004	004	20019310	隔圈	SPACER SLEEVE						
	005	006	00271612	螺栓	BOLT						
	006	006	00220081	螺母	NUT						
	007	006	00103332	防松垫圈	LOCK WASHER						
	008	006	00106268	垫圈	WASHER						
	009	004	15020053	平垫圈	PLAIN WASHER						
	010	001	20030344	变速箱护板	GEARBOX SHIELD						
	011	004	00271619	螺栓	BOLT						
	012	004	15303749	淬火垫圈	QUENCH WASHER						
	013	004	09355771	螺母	NUT						
	014	004	15250985	淬火垫圈	QUENCH WASHER						
	015	004	09011226	防松垫圈	LOCK WASHER						
	016	002	15320706	盖板	COVER PLATE						
	017	006	00179843	螺栓	BOLT						
	018	006	00106263	垫圈	WASHER						
	019	006	00274208	螺母	NUT						

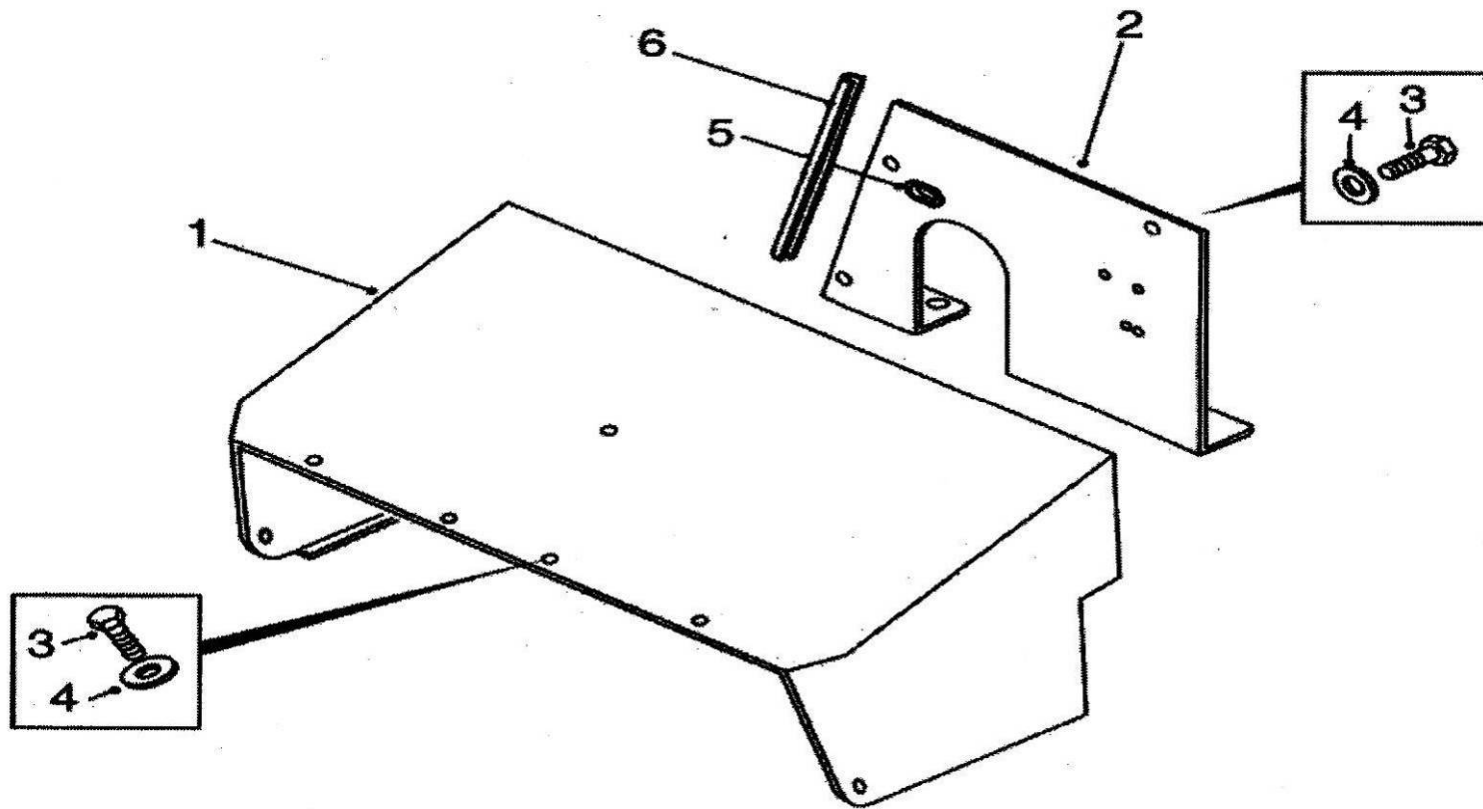

100-0040 发动机护罩安装 ENGINE HOOD MTG.

A 20150205 NHE044

自系列号 FROM SERIAL NO.

PM00000917

注 NC	序号 REF	数量 QTY	件号 PART NO.	中文名称 ZH. DESC.	英文名称 EN. DESC.	注 NC	序号 REF	数量 QTY	件号 PART NO.	中文名称 ZH. DESC.	英文名称 EN. DESC.
	001	001	15043099	护罩总成	HOOD ASSY						
	002	001	15043105	挡板	BAFFLE						
	003	012	00179883	螺栓	BOLT						
	004	012	09267949	垫圈	WASHER						
	005	按需	09368561	护边	BEADING-BULK						
	006	按需	15017388	门封	SEAL-DOOR						

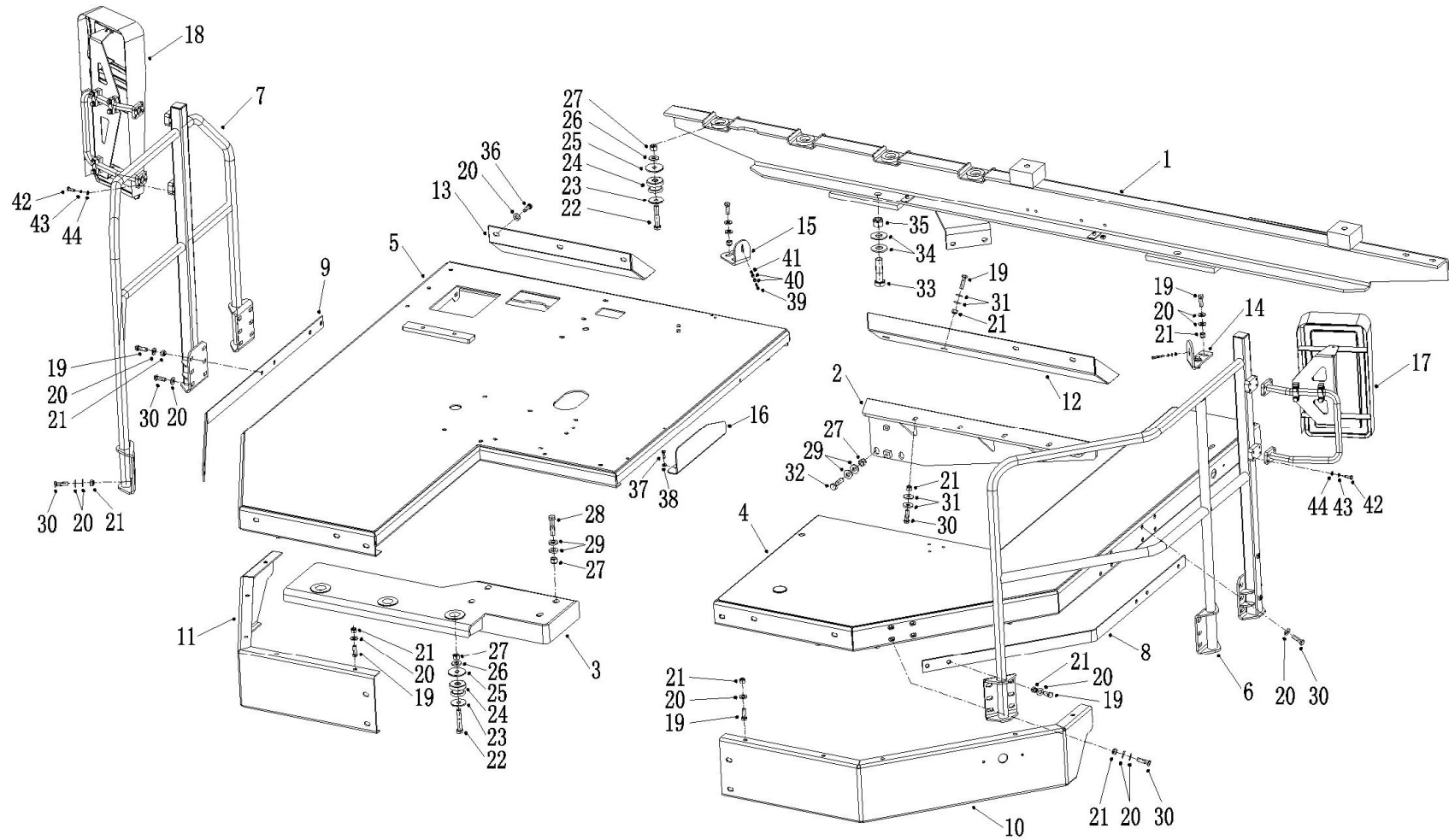

100-0070 平台安装 PLATFORM MTG.

A 20140730 NHE197

自系列号 FROM SERIAL NO.

PM00000478

注 NC	序号 REF	数量 QTY	件号 PART NO.	中文名称 ZH. DESC.	英文名称 EN. DESC.	注 NC	序号 REF	数量 QTY	件号 PART NO.	中文名称 ZH. DESC.	英文名称 EN. DESC.
	001	001	20045828	后横梁总成	REAR-CROSSMEMBER ASSY	023	007	20044843		平垫圈	PLAIN WASHER
	002	001	20045761	弯板总成	BEND PLATE ASSY	024	007	20044841		减振垫	MOUNT SHOCK
	003	001	20045833	支架总成	BRACKET ASSY	025	007	20044844		平垫圈	PLAIN WASHER
	004	001	20045760	左平台总成	PLATFORM ASSY-LH	026	007	09191596		淬火垫圈	HARDENED WASHER
	005	001	20045874	右平台总成	PLATFORM ASSY-RH	027	015	09354243		螺母	NUT
	006	001	20042292	左护栏总成	HANDRAIL ASSY-LH	028	004	00271565		螺栓	BOLT
	007	001	20042369	右护栏总成	HANDRAIL ASSY-RH	029	016	09267751		平垫圈	PLAIN WASHER
	008	001	20042299	左踢脚板	BASEBOARD-LH	030	030	00179887		螺栓	BOLT
	009	001	20042386	右踢脚板	BASEBOARD-RH	031	012	09267949		淬火垫圈	HARDENED WASHER
	010	001	20045762	弯板总成	BEND PLATE ASSY	032	004	00271564		螺栓	BOLT
	011	001	20045837	弯板总成	BEND PLATE ASSY	033	004	00271705		螺栓	BOLT
	012	001	20039433	左挡泥板总成	MUDGUARD ASSY-LH	034	008	00106270		平垫圈	PLAIN WASHER
	013	001	20039434	右挡泥板总成	MUDGUARD ASSY-RH	035	004	00273852		螺母	NUT
	014	001	15302618	弯板	BEND PLATE	036	002	00179883		螺栓	BOLT
	015	001	15302574	弯板	BEND PLATE	037	002	00179818		螺栓	BOLT
	016	001	20039870	弯板	BEND PLATE	038	002	00103340		平垫圈	PLAIN WASHER
	017	001	20023925	左后视镜总成	REAR VIEW MIRROR ASSY-LH	039	002	15036125		螺钉	SCREW
	018	001	20023926	右后视镜总成	REAR VIEW MIRROR ASSY-RH	040	004	07150620		平垫圈	PLAIN WASHER
	019	030	00179885	螺栓	BOLT	041	002	06470601		螺母	NUT
	020	066	09270000	淬火垫圈	HARDENED WASHER	042	016	06350825		螺栓	BOLT
	021	039	00274209	螺母	NUT	043	016	07160830		弹簧垫圈	SPRING WASHER
	022	007	00271568	螺栓	BOLT	044	016	07150815		平垫圈	PLAIN WASHER

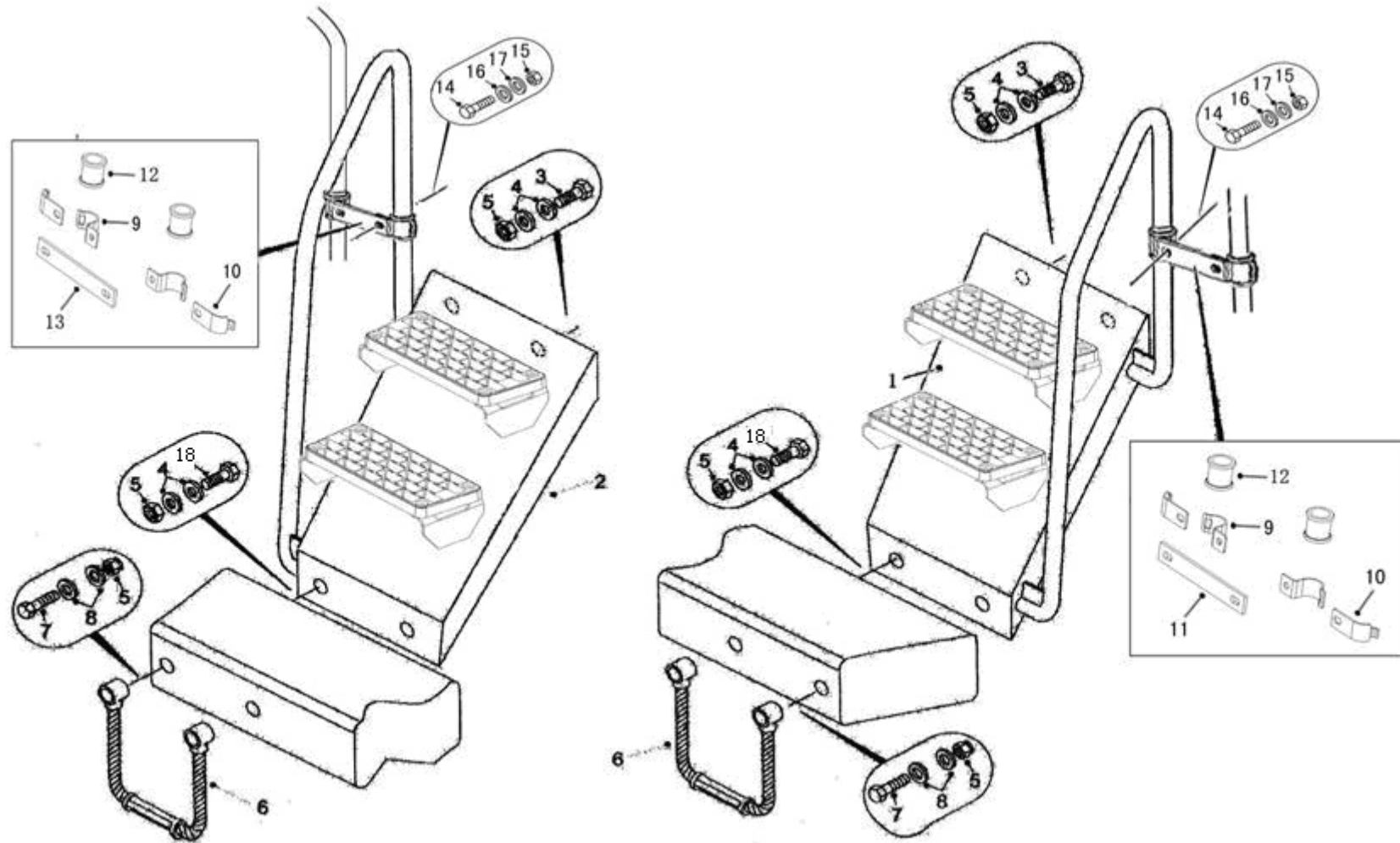

100-0090 梯子安装 LADDER MTG.

A 20140730 NHE197

自系列号 FROM SERIAL NO.

PM00000479

注 NC	序号 REF	数量 QTY	件号 PART NO.	中文名称 ZH. DESC.	英文名称 EN. DESC.	注 NC	序号 REF	数量 QTY	件号 PART NO.	中文名称 ZH. DESC.	英文名称 EN. DESC.
	001	001	20045779	左梯总成	LADDER ASSY LH						
		008	00179843	• 螺栓	• BOLT						
		002	20020846	• 铝踏板	• ALUMINIUM PEDAL						
		001	20045781	• 左梯焊接总成	• LADDER WELD ASSY LH						
	002	001	20045780	右梯总成	LADDER ASSY RH						
		008	00179843	• 螺栓	• BOLT						
		002	20020846	• 铝踏板	• ALUMINIUM PEDAL						
		001	20045782	• 右梯焊接总成	• LADDER WELD ASSY RH						
	003	004	00179885	螺栓	BOLT						
	004	016	09267949	垫圈	WASHER						
	005	012	00274209	螺母	NUT						
	006	002	15255698	梯总成	STEP ASSY						
	007	004	00179895	螺栓	BOLT						
	008	008	09270000	垫圈	WASHER						
	009	004	20042027	弯板	BEND PLATE						
	010	004	20042028	弯板	BEND PLATE						
	011	001	20024911	连接板	LIINK PLATE						
	012	004	20036298	橡胶垫圈	RUBBER WASHER						
	013	001	20024912	连接板	LIINK PLATE						
	014	004	00179841	螺栓	BOLT						
	015	004	00102635	螺母	NUT						
	016	004	00108580	弹簧垫圈	SPRING WASHER						
	017	004	09060202	平垫圈	PLAIN WASHER						
	018	004	00179887	螺栓	BOLT						

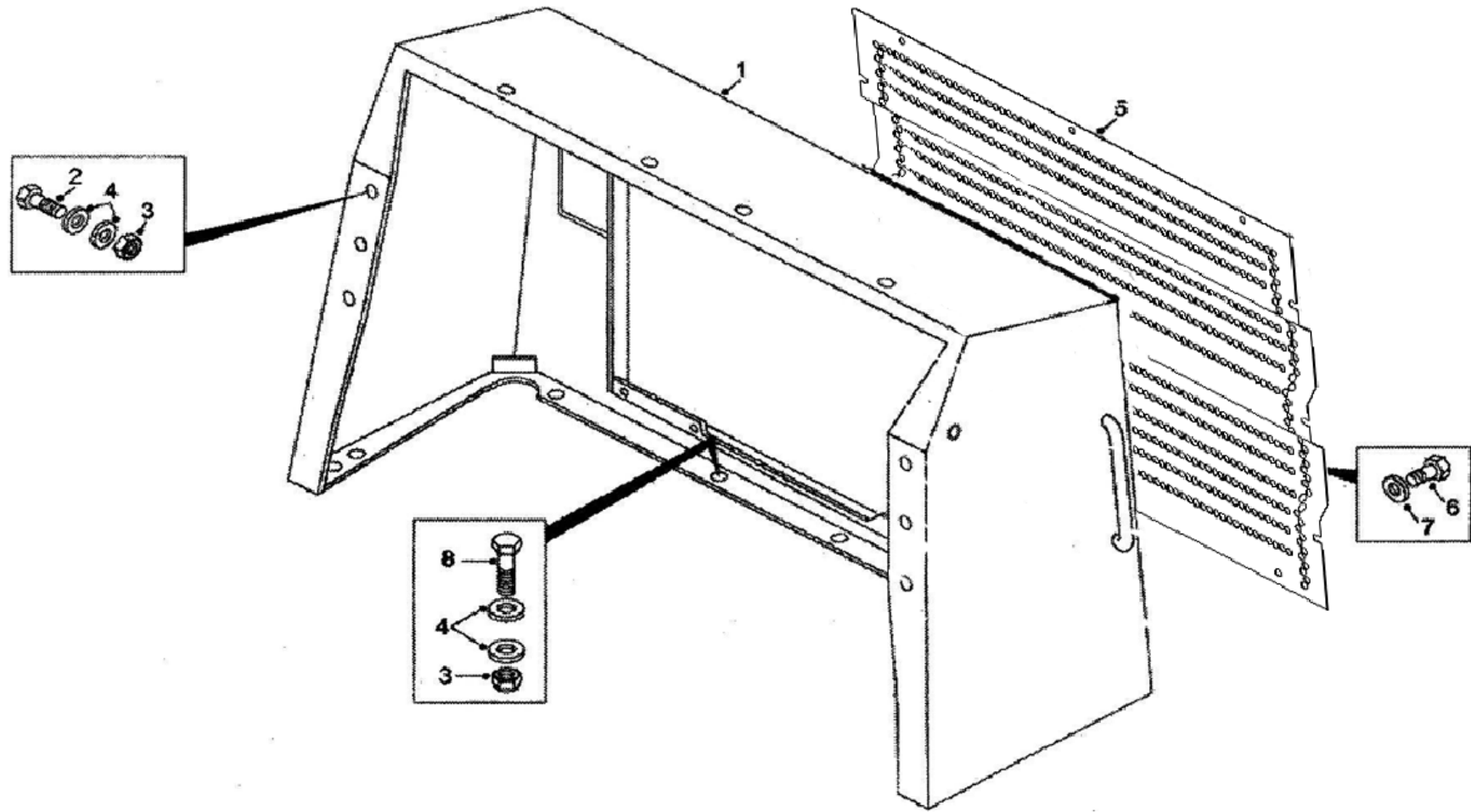

100-0100 散热器护罩安装 RADIATOR HOOD MTG.

A 20150205 NHB049

自系列号 FROM SERIAL NO.

PM00000918

注 NC	序号 REF	数量 QTY	件号 PART NO.	中文名称 ZH. DESC.	英文名称 EN. DESC.	注 NC	序号 REF	数量 QTY	件号 PART NO.	中文名称 ZH. DESC.	英文名称 EN. DESC.
	001	001	15043072	散热器护罩总成	RADIATOR HOOD ASSY						
	002	004	00179885	螺栓	BOLT						
	003	013	00274209	自锁螺母	LOCKNUT						
	004	026	09267949	垫圈	WASHER						
	005	001	20024906	护栅	GRILLE						
	006	007	00179839	螺栓	BOLT						
	007	007	01967341	垫圈	WASHER						
	008	009	00179887	螺栓	BOLT						

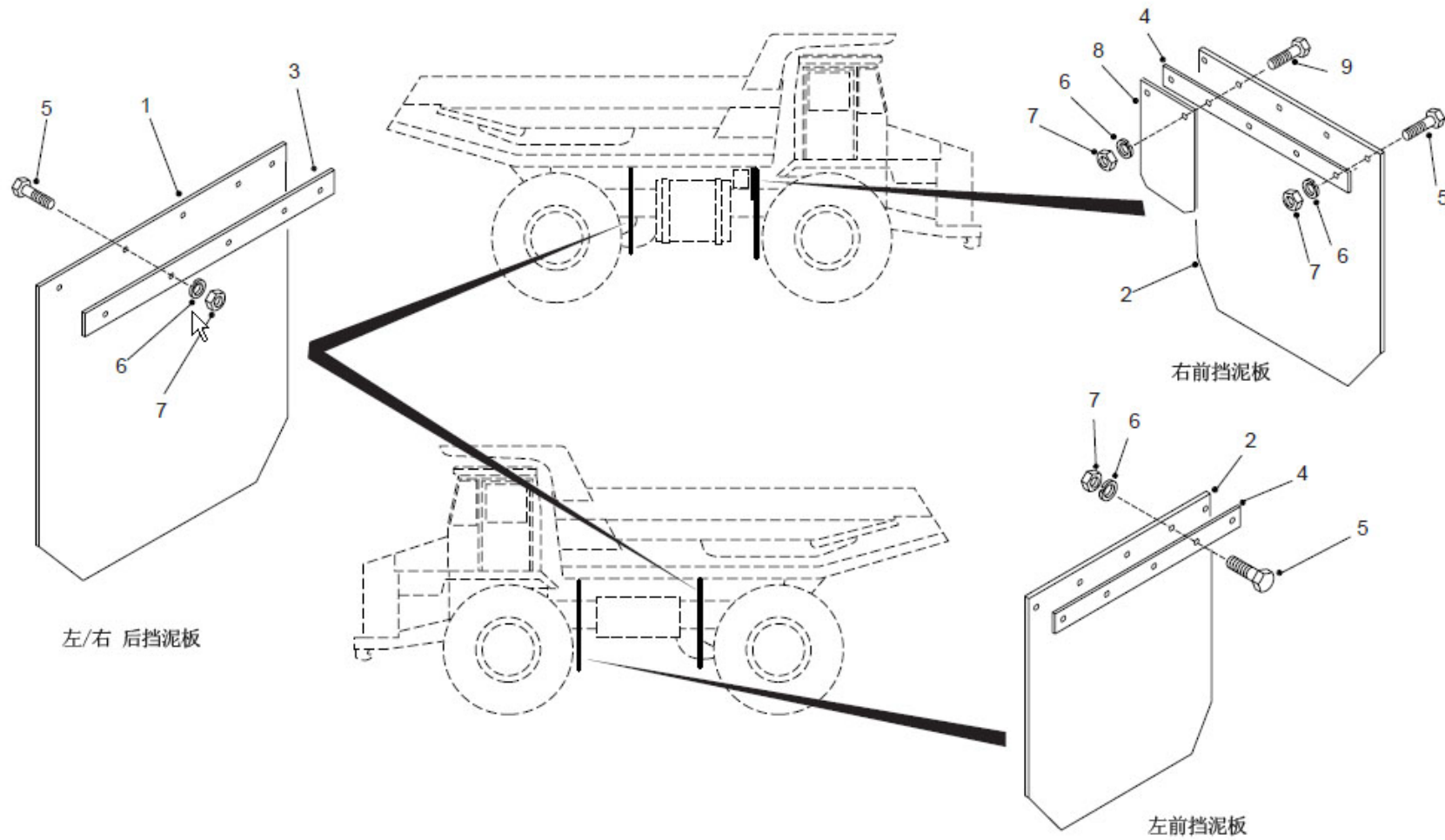

100-0140 挡泥板安装 MUDFLAP MTG.

A 20150205 NH8227

自系列号 FROM SERIAL NO.

PM00000919

注 NC	序号 REF	数量 QTY	件号 PART NO.	中文名称 ZH. DESC.	英文名称 EN. DESC.	注 NC	序号 REF	数量 QTY	件号 PART NO.	中文名称 ZH. DESC.	英文名称 EN. DESC.
	001	002	20024417	后挡泥板	REAR MUDFLAP						
	002	002	09016290	前挡泥板	FRONT MUDFLAP						
	003	002	15044309	压板	CLAMP						
	004	002	09016350	压板	CLAMP						
	005	018	00179885	螺栓	BOLT						
	006	020	00103329	弹簧垫圈	SPRING WASHER						
	007	020	00102637	螺母	NUT						
	008	001	09258436	板	PLATE						
	009	002	00179887	螺栓	BOLT						

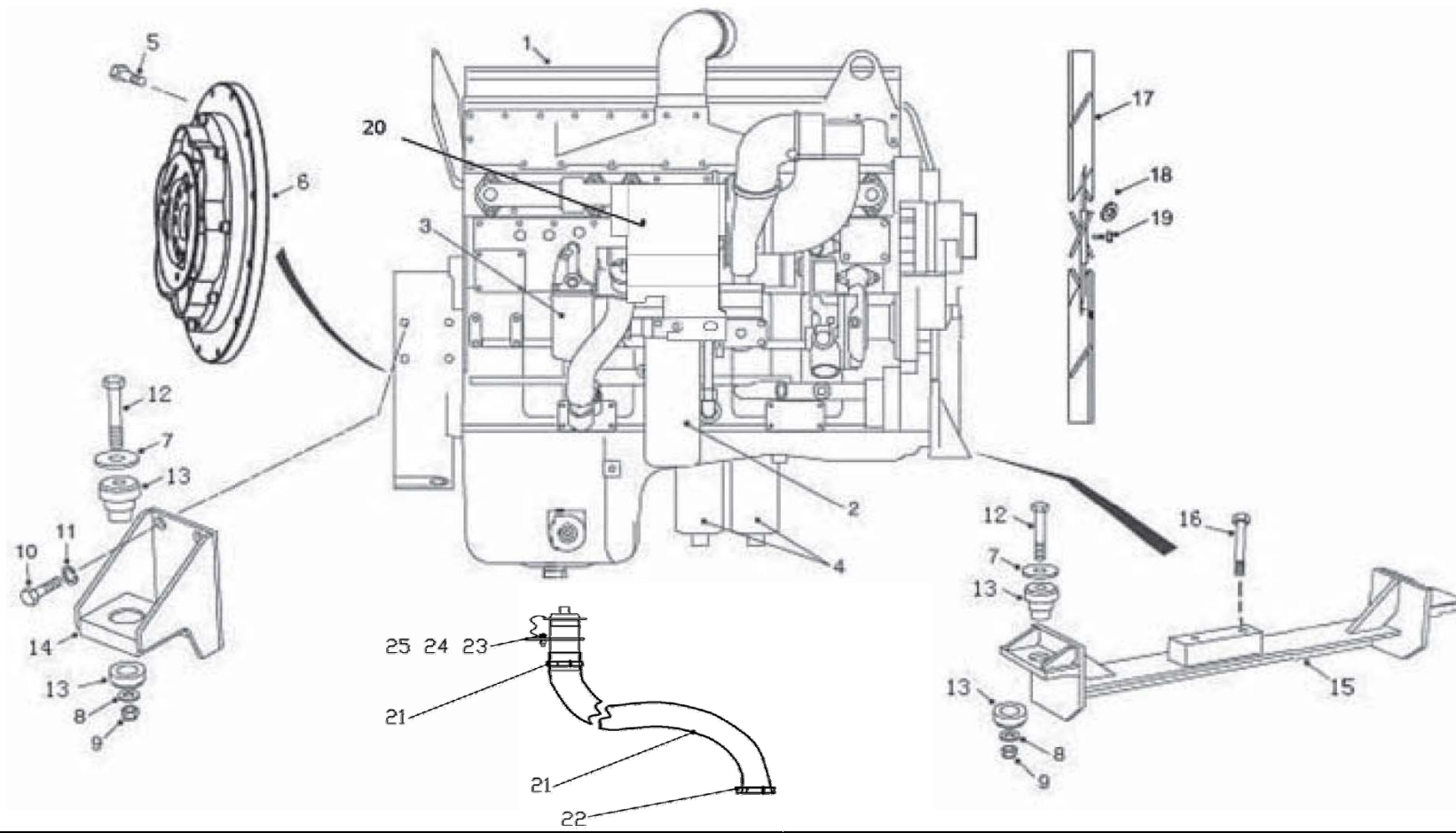

110-0030-1038-1 发动机及安装

A 20141222 NHE350

自系列号 FROM SERIAL NO.

PM00000640

注 NC	序号 REF	数量 QTY	件号 PART NO.	中文名称 ZH. DESC.	英文名称 EN. DESC.	注 NC	序号 REF	数量 QTY	件号 PART NO.	中文名称 ZH. DESC.	英文名称 EN. DESC.
	001	001	20031267	发动机 QSM11	Engine QSM11						
	002	001	03101869	机油滤清器	Oil Filter						
	003	001	04717495	水滤器	Water Filter						
	004	002	03329289	燃油滤清器	Fuel Filter						
	005	012	00186628	螺栓	Bolt						
	006	004	20024883	联轴器	Coupling						
	007	004	15043161	平垫片	Flat Washer						
	008	004	00106269	垫片	Washer						
	009	004	00274098	螺母	Nut						
	010	008	00271560	螺栓	Bolt						
	011	008	00103331	垫片	Washer						
	012	004	15251433	螺栓	Bolt						
	013	004	15043038	减震垫	Cushion						
	014	002	20035105	后安装托架	Rear Install Frame						
	015	001	20031274	前安装托架	Front Install Frame						
	016	001	09062106	夹子	Clamp						
	017	001	20031268	发动机风扇	Fan						
	018	006	00108580	弹垫	Spring Bolt						
	019	006	00455537	螺栓	Bolt						
	020	001	20046968	隔热板	Thermal Shield						
	021	001	20015138	胶管	Tube						
	022	002	02278702	卡子	Clamp						
	023	001	00179816	螺栓	Bolt						
	024	001	00446362	平垫	Washer						
	025	001	00102634	螺母	Nut						

110-0050 空气滤清器 AIR CLEANER

A 20150121 NHF013

自系列号 FROM SERIAL NO.

PM00000705

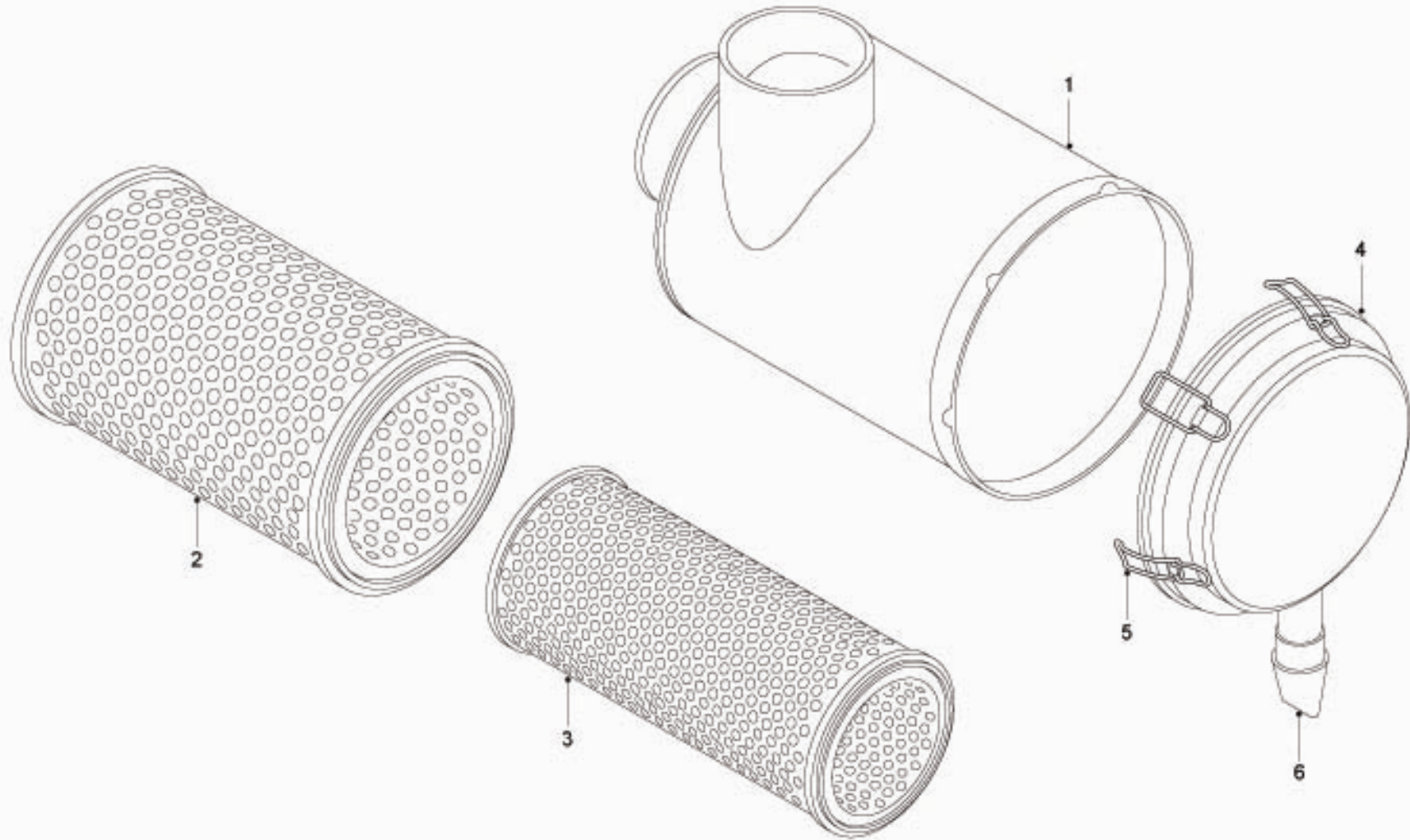

110-0050 空气滤清器 AIR CLEANER

A 20150121 NHF013

自系列号 FROM SERIAL NO.

PM00000705

注 NC	序号 REF	数量 QTY	件号 PART NO.	中文名称 ZH. DESC.	英文名称 EN. DESC.	注 NC	序号 REF	数量 QTY	件号 PART NO.	中文名称 ZH. DESC.	英文名称 EN. DESC.
	001	001	20023933	空滤器总成	AIR CLEANER ASSY						
	002	001	15270188	粗滤芯	FIRST FILTER						
	003	001	15270189	细滤芯	FINE FILTER						
	004	001	15250190	盖总成	COVER ASSY						
	005	012	15270191	卡锁总成	LATCH ASSY						
	006	001	15270192	真空阀	VACUUM VALVE						

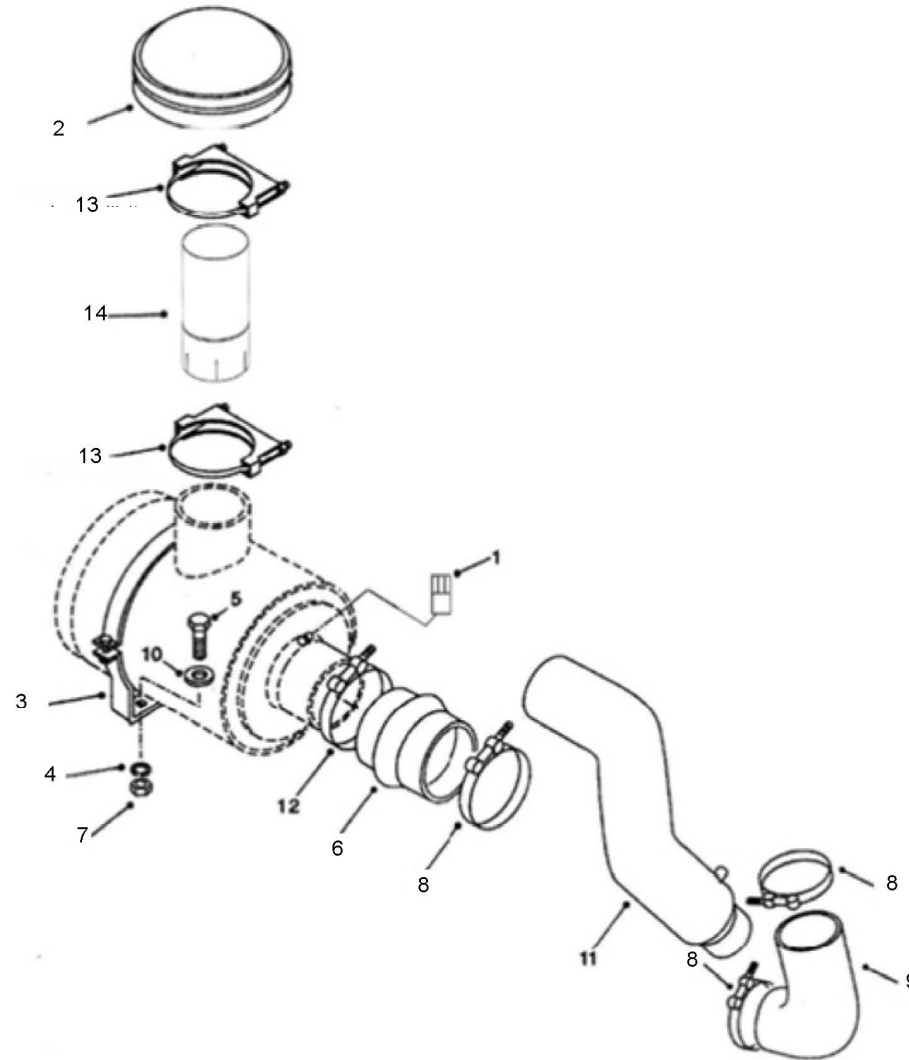

110-0060 空滤器管路及安装 AIR CLEANER PIPES, HOSES AND MTG.

A 20150122 NHF017

自系列号 FROM SERIAL NO.

PM00000706

注 NC	序号 REF	数量 QTY	件号 PART NO.	中文名称 ZH. DESC.	英文名称 EN. DESC.	注 NC	序号 REF	数量 QTY	件号 PART NO.	中文名称 ZH. DESC.	英文名称 EN. DESC.
	001	001	20023934	空气阻力指示器	AIR RESISTANCE INDICATOR						
	002	001	20023992	防雨帽	RAIN CAP						
	003	002	15254862	安装抱箍	CLAMP						
	004	004	00108580	弹垫	WASHER-SPRING						
	005	004	00179841	螺栓	BOLT						
	006	001	20025334	驼峰管	HUMP HOSE						
	007	004	00102635	螺母	NUT						
	008	003	15313671	弹簧夹子	CLIP-SPRING						
	009	001	20025333	橡胶弯头	RUBBER ELBOW						
	010	004	00106263	平垫圈	WASHER-PLAIN						
	011	001	20025335	进气管	PIPE-INLET						
	012	001	09229246	卡箍	CLIP						
	013	001	09005283	夹子	CLIP						
	014	001	20031746	进气接管	INLET AIR TUBE						

110-0130 发动机动力输出端 (PTO) POWER TAKEOFF.

A 20150617 NHF066

自系列号 FROM SERIAL NO.

PM000000612

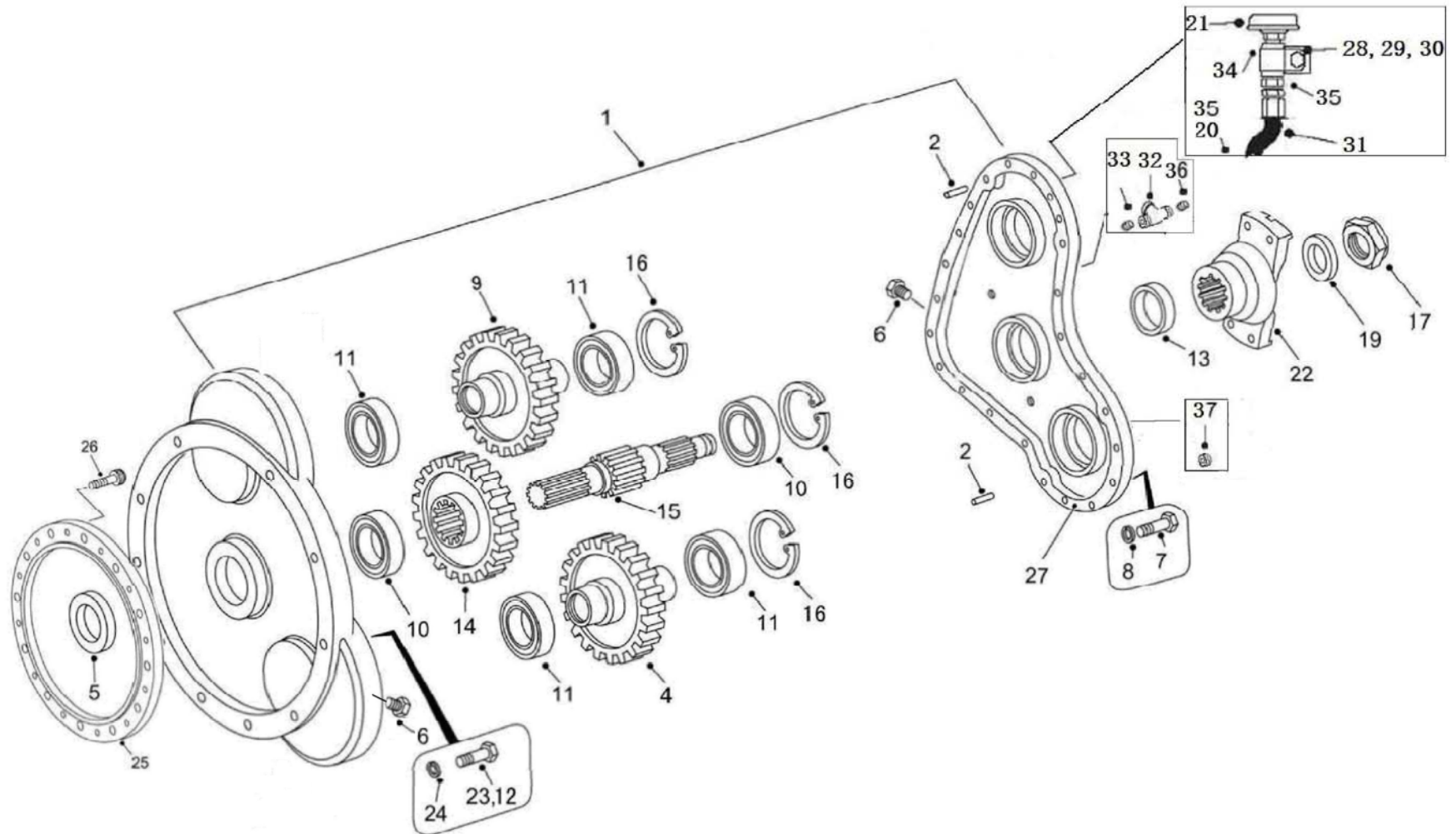

110-0130 发动机动力输出端 (PTO) POWER TAKEOFF.

A 20150617 NHF066

自系列号 FROM SERIAL NO.

PM000000612

注 NC	序号 REF	数量 QTY	件号 PART NO.	中文名称 ZH. DESC.	英文名称 EN. DESC.	注 NC	序号 REF	数量 QTY	件号 PART NO.	中文名称 ZH. DESC.	英文名称 EN. DESC.
	000	001	20049012	P.T.O.总成	PTO ASSY		023	004	00190909	螺栓	YOKE
	001	001	20049011	· 壳总成	· HOUSING ASSY		024	010	00103328	弹垫	BOLT
	002	002	00784079	·· 定位销	·· PIN		025	001	15258248	P.T.O.隔圈	WASHER
	003						026	012	15258543	内六角螺栓	SPACER
	004	001	15229404	· 从动齿轮	· GEAR-DRIVEN		027	ASR	15333986	乐泰胶	LOCTITE
	005	001	09004541	· 油封	· OIL SEAL		028	001	00179833	螺栓	BOLT
	006	002	09008525	· 磁堵	· MAGNETIC PLUG		029	001	00108580	弹垫	WASHER-SPRING
	007	022	00179826	· 螺栓	· BOLT		030	001	09152893	夹子	P-CLIP
	008	022	00103320	· 弹垫	· LOCKWASHER		031	001	20031714	软管总成	HOSE ASSY
	009	001	09274893	· 从动齿轮	· GEAR-DRIVEN		032	001	09078797	球阀	VALVE
	010	002	00954528	· 轴承	· BEARING		033	001	00121207	接头	NIPPLE-PIPE 3/8"NPT
	011	004	00907696	· 轴承	· BEARING		034	001	00187396	直接头	ADAPTER-STRAIGHT
	012	006	00179862	· 螺栓	· BOLT		035	002	09122167	直接管	CONNECTOR-STRAIGHT
	013	001	09004540	· 油封	· OIL SEAL		036	001	00444698	螺堵	PLUG 3/8"NPT
	014	001	09195847	· 主动齿轮	· GEAR-DRIVE		037	001	15230178	3/4NPT 视窗螺母	WINDOW NUT
	015	001	15252439	· 驱动轴	· SHAFT-DRIVE						
	016	003	09414895	· 挡圈	· RING-SNAP						
	017	001	09269703	自锁螺母	NUT						
	018										
	019	001	09071870	淬火垫圈	WASHER-HARDENED						
	020	001	09232989	呼吸器	BREATHER						
	021	001	06750967	呼吸器盖	CAP-BREATHER						
	022	001	15300863	叉头	YOKE						

110-0180 空压机 AIR COMPRESSOR.

A 20110406 NHB045

自系列号 FROM SERIAL NO.

PM00000678

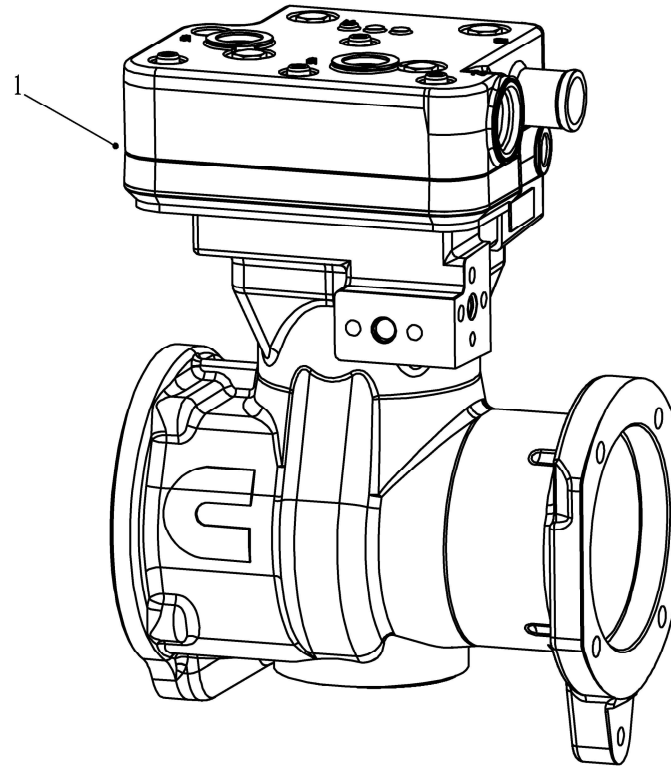

110-0180 空压机 AIR COMPRESSOR.

A 20110406 NHB045

自系列号 FROM SERIAL NO.

PM00000678

注 NC	序号 REF	数量 QTY	件号 PART NO.	中文名称 ZH. DESC.	英文名称 EN. DESC.	注 NC	序号 REF	数量 QTY	件号 PART NO.	中文名称 ZH. DESC.	英文名称 EN. DESC.
	001	001	3558163	空压机	AIR COMPRESSOR						

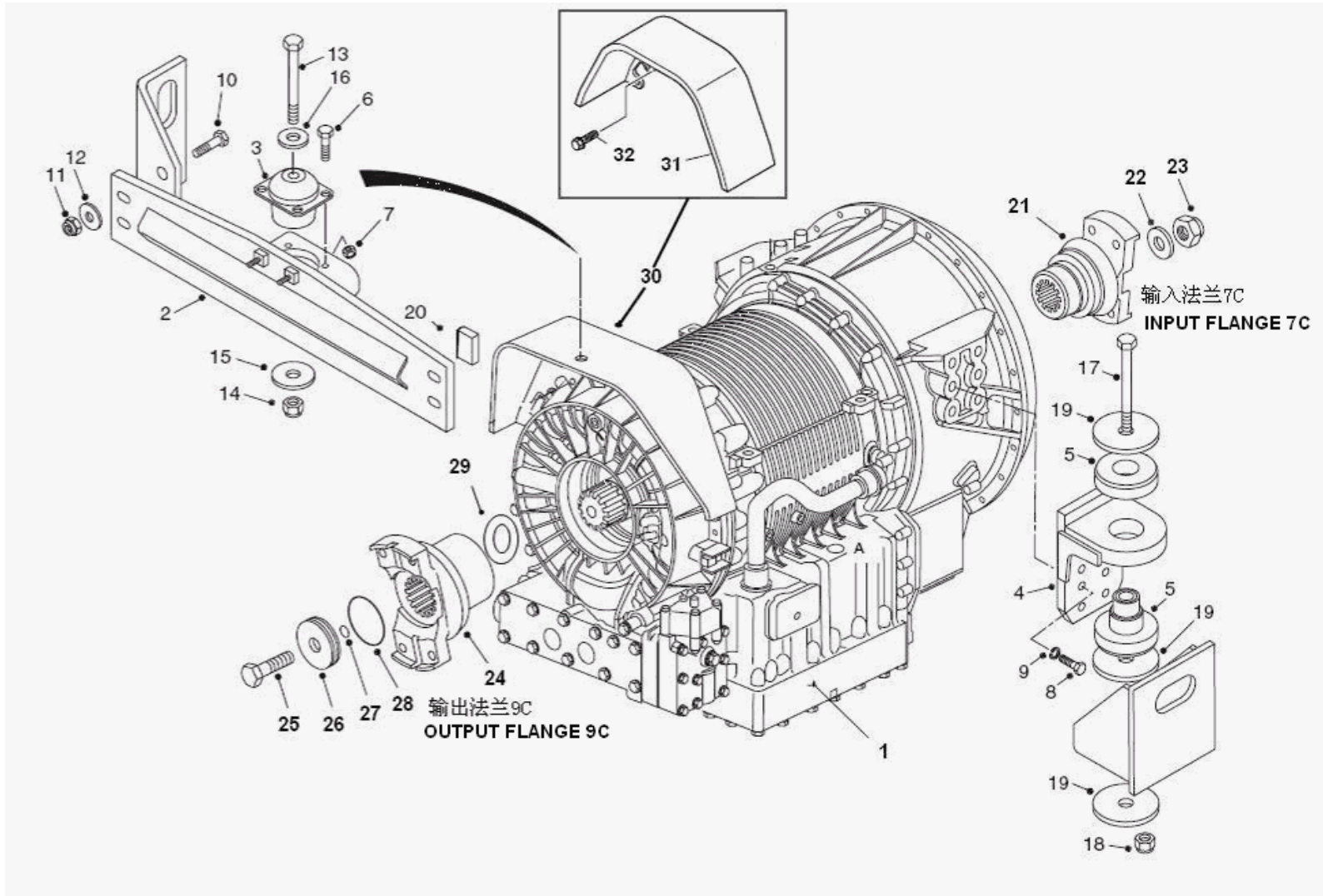

120-0010 传动箱安装 TRANSMISSION MOUNTING

A 20150124 NHB110

自系列号 FROM SERIAL NO.

PM00000266

注 NC	序号 REF	数量 QTY	件号 PART NO.	中文名称 ZH. DESC.	英文名称 EN. DESC.	注 NC	序号 REF	数量 QTY	件号 PART NO.	中文名称 ZH. DESC.	英文名称 EN. DESC.
	001	001	20031234	变速箱总成	TRANSMISSION		024	001	00221608	输出叉头	YOKE-OUTPUT
	002	001	15318731	传动箱后横梁	REAR BEAM		025	001	29535219	螺栓	BOLT
	003	001	15318734	锥形减震垫	CONE SHOCK PAD		026	001	29535215	平垫片	WASHER-PLIAN
	004	002	15318735	传动箱前支架	BRACKET ASSY		027	001	29512875	O 型圈	O RING
	005	002	15312054	减震垫	SHOCK PAD		028	001	29511444	O 型圈	O RING
	006	004	06351235	螺栓	BOLT		029	001	29540165	防尘罩	DUST SHIELD
	007	004	06471201	螺母	NUT		030	001	29544651	托架总成	BRACKET ASSY
	008	012	15307869	螺栓	BOLT		031	001	29542547	•后托架	• BRACKET ASSY -
	009	012	07161630	垫片	WASHER		032	008	29544301	•后托架	• BRACKET ASSY -
	010	004	00223437	螺栓	BOLT		024	001	00221608	输出叉头	YOKE-OUTPUT
	011	004	09419469	螺母	NUT		025	001	29535219	螺栓	BOLT
	012	004	09191596	弹垫	WASHER-SPRING		026	001	29535215	平垫片	WASHER-PLIAN
	013	001	09430296	螺栓	BOLT		027	001	29512875	O 型圈	O RING
	014	001	09419493	螺母	NUT		028	001	29511444	O 型圈	O RING
	015	001	15318741	垫圈	WASHER		029	001	29540165	防尘罩	DUST SHIELD
	016	001	09176228	淬火垫圈	WASHER-HARDENED						
	017	002	15320665	螺栓	BOLT						
	018	002	15320666	螺母	NUT						
	019	006	15235606	垫圈	WASHER						
	020	002	09013699	挡块	STOPPER						
	021	001	15300864	输入叉头	YOKE-INPUT						
	022	001	06771612	垫片	GASKET						
	023	001	09416389	螺母	NUT						

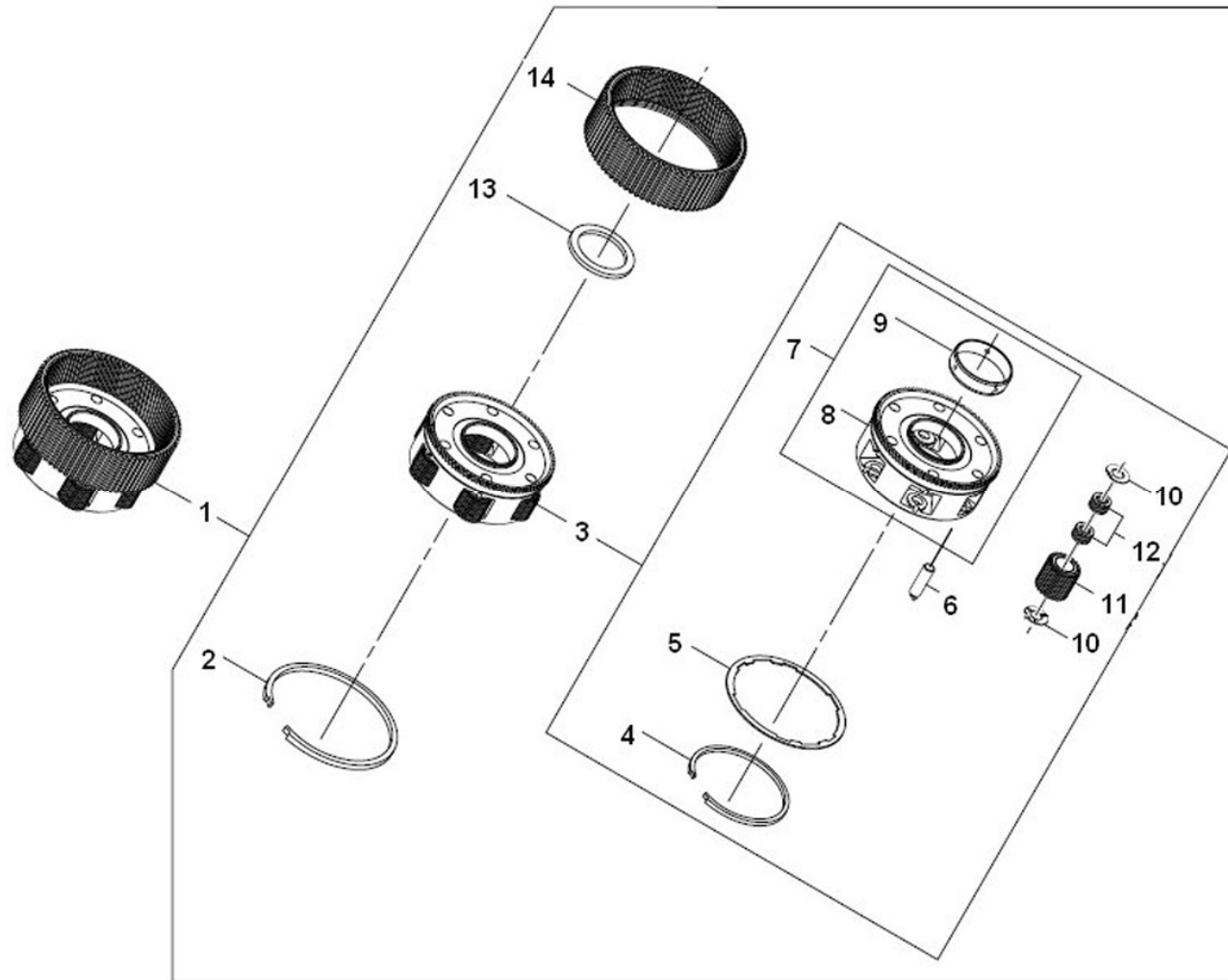

120-0040 P1 行星轮总成 P1 PLANETARY GROUP

A 20150124 NHB110

自系列号 FROM SERIAL NO.

PM00000267

注 NC	序号 REF	数量 QTY	件号 PART NO.	中文名称 ZH. DESC.	英文名称 EN. DESC.	注 NC	序号 REF	数量 QTY	件号 PART NO.	中文名称 ZH. DESC.	英文名称 EN. DESC.
A	001	001	29501028	P1 行星轮总成	P1 PLANETARY ASSEMBLY						
	002	001	29501024	•内锁止环	•RING, RETAINING, INTERNAL, •CARRIER						
A	003	001	29501029	•行星轮架总成	ASSEMBLY						
	004	001	29501034	••内锁止环	••RING, RETAINING						
	005	001	29535988	••P1 标记环	••RING, P1 INDEXING						
	006	006	29535987	••P1 行星轮销轴	••SPINDLE, P1 PLANETARY PINION•						
	007	001	29535985	••P1 行星轮架及轴 衬总成	••CARRIER AND BUSHING ASSEMBLY, P1						
*	008	001	29535986	•••行星轮架	•••CARRIER,						
	009	001	29535956	•••轴衬	•••BUSHING						
	010	012	29506051	••垫圈	••WASHER						
	011	001	29507807	••小齿轮组	••GEAR SET						
	012	012	29541587	••轴承	••BEARING						
	013	001	29514684	•轴承	•BEARING						
	014	001	29505631	•P2 行星轮齿圈	•RING GEAR						
						注： 带*标记零件仅作为总成维修更换 带 A 标记的零件不作为总成更换，在维修更换时需提供下级子件 NOTE: * :SERVICED ONLY AS AN ASSEMBLY NOT AVAILABLE AS A DETAIL PART. A :NOT SERVICED AS AN ASSEMBLY ORDER DETAIL PARTS.					

120-0045 P2 行星轮总成 P2 PLANETARY GROUP

A 20150124 NHB110

自系列号 FROM SERIAL NO.

PM00000268

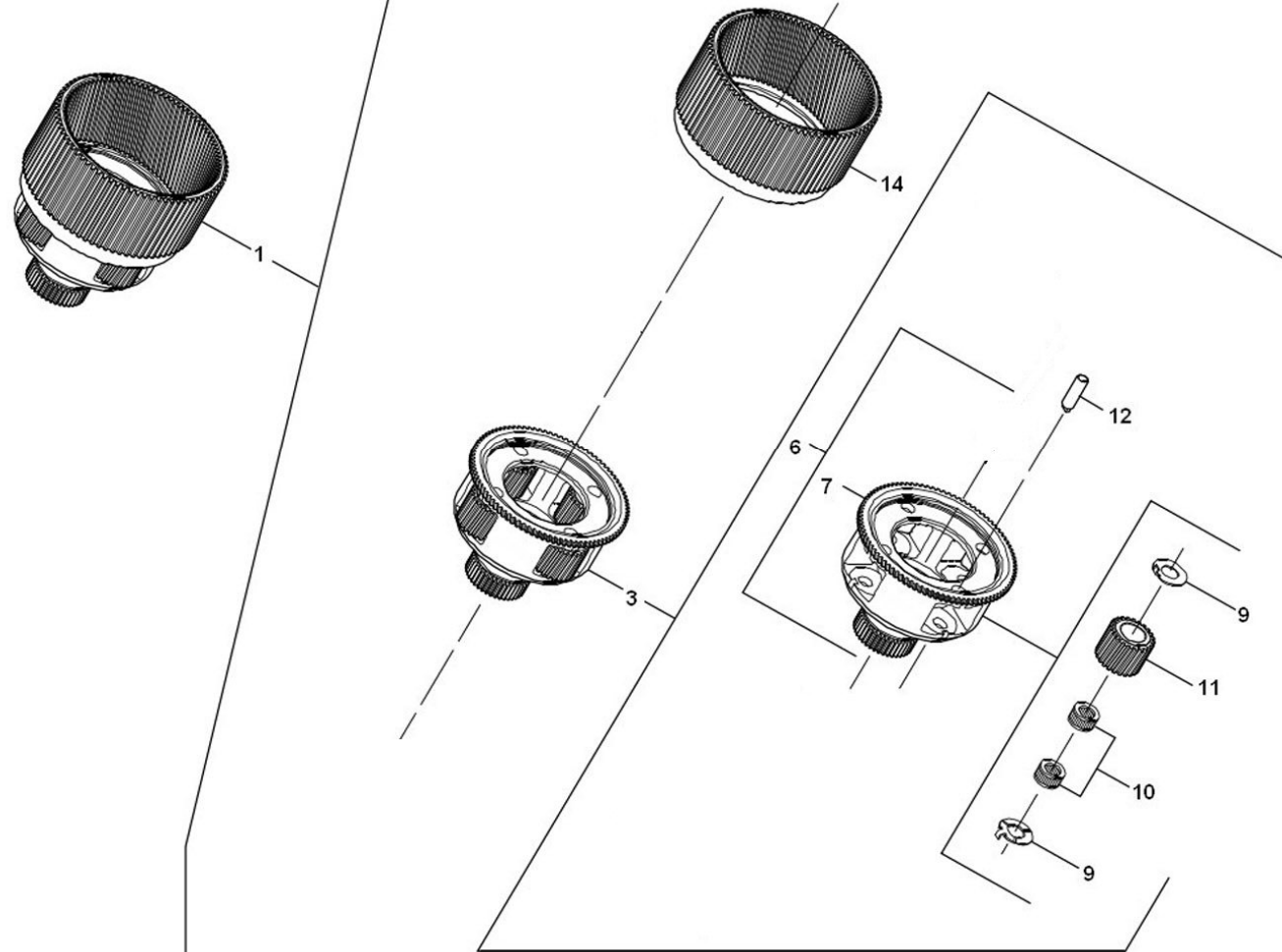

120-0045 P2 行星轮总成 P2 PLANETARY GROUP

A 20150124 NHB110

自系列号 FROM SERIAL NO.

PM00000268

注 NC	序号 REF	数量 QTY	件号 PART NO.	中文名称 ZH. DESC.	英文名称 EN. DESC.	注 NC	序号 REF	数量 QTY	件号 PART NO.	中文名称 ZH. DESC.	英文名称 EN. DESC.
A	001	001	29501046	P2 行星轮总成	P2 PLANETARY ASSEMBLY						
A	003	001	29501047	•行星轮架总成	•CARRIER ASSEMBLY,P2 PLANETARY						
	006	001	29535992	••P1 行星轮架及轴衬总成	••CARRIER AND BUSHING ASSEMBLY						
*	007	001	29535993	•••行星轮架	•••CARRIER,P2 PLANETARY						
	009	008	29506053	••垫圈	••WASHER,P2 PINION THRUST						
	010	008	29543991	••滚动轴承	••BEARING ASSEMBLY,ROLLER						
	011	001	29507805	••P2 小齿轮组	••GEAR SET,P2 PINION						
	012	004	29535994	••P2 行星轮销轴	••SPINDLE,P2 PLANETARY PINION						
	014	001	29534835	•P3 行星轮齿圈	•GEAR,P3 PLANETARY RING						
						注： 带*标记零件仅作为总成维修更换 带 A 标记的零件不作为总成更换，在维修更换时需提供下级子件 NOTE： * :SERVICED ONLY AS AN ASSEMBLY NOT AVAILABLE AS A DETAIL PART. A :NOT SERVICED AS AN ASSEMBLY ORDER DETAIL PARTS.					

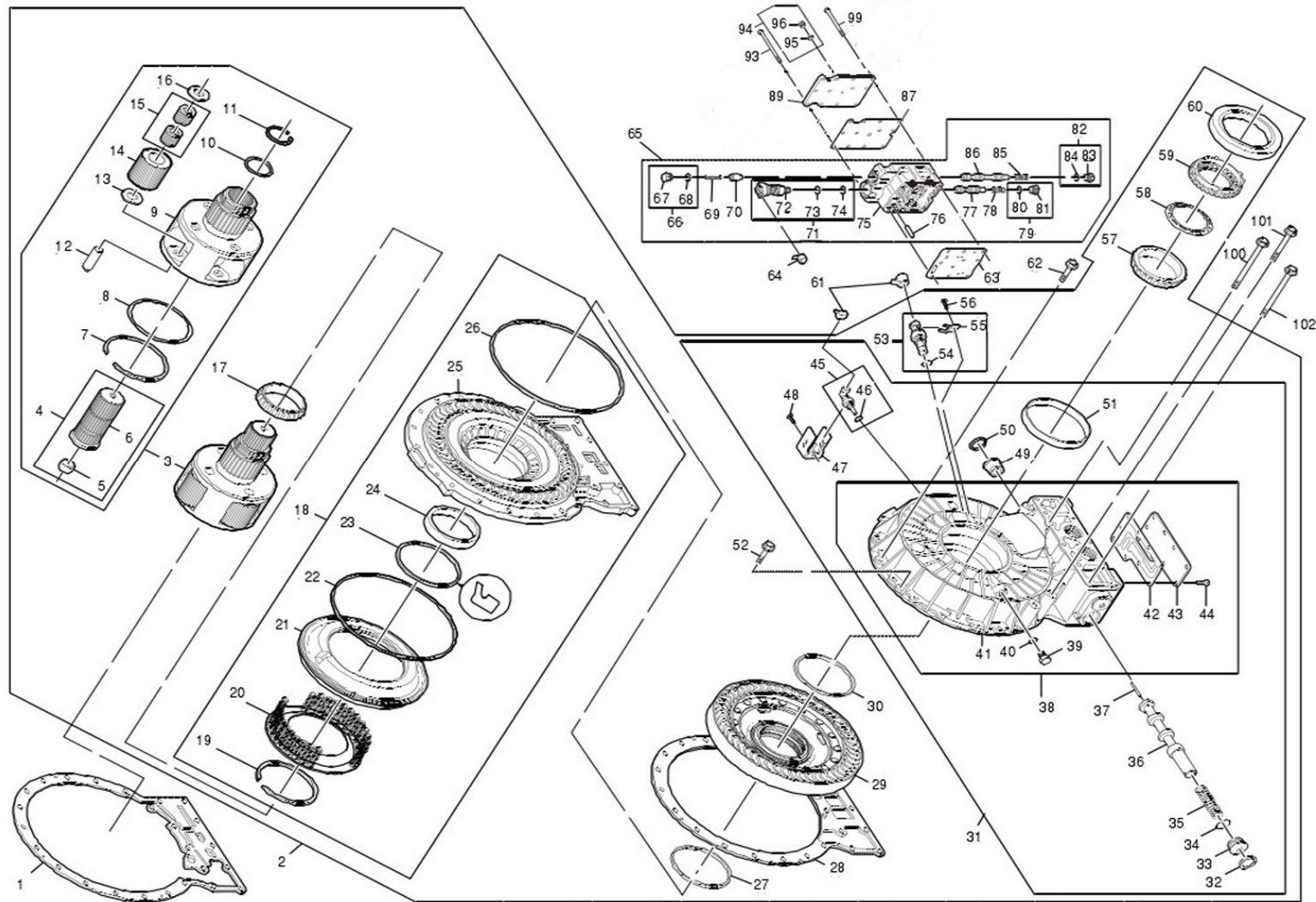

120-0046 P3 行星轮、后盖及缓行器 P3 PLANETARY&REAR COVER/RETARDER

A 20150124 NHB110

自系列号 FROM SERIAL NO.

PM00000270

注 NC	序号 REF	数量 QTY	件号 PART NO.	中文名称 ZH. DESC.	英文名称 EN. DESC.	注 NC	序号 REF	数量 QTY	件号 PART NO.	中文名称 ZH. DESC.	英文名称 EN. DESC.
	001	001	29535902	衬垫	GASKET,STATOR HOUSING		013	004	29506056	••垫片	••WASHER
A	002	001	29545524	缓速器及 P3 行星 轮总成	RETARDER AND P3 PLANETARY ASSEMBLY		014	001	29507803	••P3 小齿轮组	••GEAR SET ••BEARING
A	003	001	29545366	•P3 行星轮总成	•CARRIER ASSEMBLY,P3 PLANETARY		015	008	29543992	••滚动轴承	ASSEMBLY,ROLLER
	004	001	29535235	••输出轴	••SHAFT -OUTPUT		016	004	29506055	••垫片	••WASHER •BEARING
	005	001	29505605	•••轴承	•••BUSHING,28 MM ID	A	017	001	29505613	•轴承	ASSEMBLY •HOUSING
*	006	001	29535216	•••输出轴	•••SHAFT,OUTPUT		018	001	29544955	•壳总成	ASSEMBLY,STATOR ••RING,RETAINING,E
	007	001	29501034	••锁止环	••RING,RETAINING,IN TERNAL,219 MM OD		019	001	29503037	••锁止环	XTERNAL,181 MM ID
	008	001	29535988	••P3 标记环	••RING,P3 INDEXING		020	001	29544958	••支架总成	••BRACKET ••PISTON,C5
	009	001	29544813	••行星轮架	••CARRIER,P3 PLANETARY		021	001	29544956	••C5 离合器活塞	CLUTCH
	010	001	29535224	•垫圈	•WASHER,THRUST		022	001	29546158	••密封环	••SEALRING
	011	001	29505803	••锁止环	••RING,RETAINING,EX TERNAL,64 MM ID		023	001	23048164	••密封环	••SEALRING ••CUP,TAPERED
	012	004	29535998	••销轴	••SPINDLE,P3 PLANETARY PINION		024	001	29505574	••轴承套	ROLLER BEARING
							025	001	29544957	••缓速器定子外壳	••STATOR HOUSING
							026	001	23047924	••O 型圈	••O-RING
							027	001	29507890	•密封环	•SEALRING

120-0046 P3 行星轮、后盖及缓行器 P3 PLANETARY&REAR COVER/RETARDER

A 20150124 NHB110

自系列号 FROM SERIAL NO.

PM00000270

注 NC	序号 REF	数量 QTY	件号 PART NO.	中文名称 ZH. DESC.	英文名称 EN. DESC.	注 NC	序号 REF	数量 QTY	件号 PART NO.	中文名称 ZH. DESC.	英文名称 EN. DESC.
	028	001	29541566	•衬垫	•GASKET		049	001	29514182	••阀塞	••PLUG
	029	001	29543416	•转子总成	•ROTOR ASSEMBLY		050	001	29503209	••锁止环	••RING
	030	001	29507890	•密封环	•SEALRING		051	001	29505574	••轴承套	••CUP, BEARING
A	031	001	29545520	•缓速器壳总成	•HOUSING ASSEMBLY		052	003	11515322	•螺栓	•BOLT
	032	001	29503209	••锁止环	••RING		053	001	29544139	•速度传感器	•SENSOR
	033	001	29509732	••阀塞	••PLUG, VALVE		054	001	29503383	••O型圈	••O-RING
	034	001	29503208	••O型圈	••O-RING		055	001	29503843	••支架	••RETAINER
	035	001	29515692	••弹簧	••SPRING		056	001	29537507	•螺栓	•BOLT
	036	001	29536730	••阀	••VALVE		057	001	29544236	•轴承	•BEARING
	037	001	11512368	••阀芯	••PIN		058	001	29537166	•垫圈	•WASHER
	038	001	29545015	••缓速器壳体总成	••HOUSING ASSEMBLY		059	001	29537196	•螺母	•NUT
	039	001	29512790	•••转速测试口堵头	•••PLUG		060	001	29546234	•油封	•SEAL ASSEMBLY
	040	001	29512791	•••垫圈	•••WASHER, M18		061	002	29536988	传感器护盖	COVER
*	041	001	29545014	•••缓速器壳体	•••HOUSING		062	012	29541874	螺栓	BOLT
	042	001	29536728	•••衬垫	•••GASKET		063	001	29547921	隔板	PLATE
	043	001	29536727	•••底盖	•••COVER		064	001	29536988	缓速接插器外盖	COVER
	044	009	11515322	•••螺栓	•••BOLT	A	065	001	29542381	缓速控制阀体总成	VALVE BODY
	045	001	15326309	••温度传感器	••SENSOR		066	001	29542780	•阀塞总成	•PLUG ASSEMBLY
	046	001	23040579	•••O型圈	•••O-RING		067	001	29534508	••螺纹堵	••PLUG
	047	001	29533980	••支架	••RETAINER		068	001	23019664	••O型圈	••O-RING
	048	001	29537507	••螺栓	••BOLT		069	001	23049391	•弹簧	•SPRING
							070	001	29542492	•阀	•VALVE
							071	001	29542516	•线圈	•SOLENOID

120-0046 P3 行星轮、后盖及缓行器 P3 PLANETARY&REAR COVER/RETARDER

A 20150124 NHB110

自系列号 FROM SERIAL NO.

PM00000270

注 NC	序号 REF	数量 QTY	件号 PART NO.	中文名称 ZH. DESC.	英文名称 EN. DESC.	注 NC	序号 REF	数量 QTY	件号 PART NO.	中文名称 ZH. DESC.	英文名称 EN. DESC.
	072	001	29544298	•线圈	•SOLENOID	*	096	001	29541018	•堵塞	•PLUG
	073	001	29543047	•密封圈	•SEAL						
	074	001	29544645	•O 型圈	•O-RING		099	009	29542495	螺栓	BOLT
	075	001	29547922	•缓速控制阀体	•VALVE BODY		100	004	29541869	螺栓	BOLT
	076	001	29542491	•销钉	•PIN		101	002	29541875	螺栓	BOLT
	077	001	29542572	•调压阀	•VALVE,REGULATOR		102	007	29541868	螺栓	BOLT
	078	001	29529310	•弹簧	•SPRING						
	079	001	29542780	•螺堵	•PLUG ASSEMBLY						
	080	001	23019664	•螺堵	•O-RING						
	081	001	29534508	•O 型圈	•PLUG						
	082	001	29542780	•螺堵	•PLUG						
	083	001	29534508	•螺堵	•PLUG						
	084	001	23019664	•O 型圈	•O-RING						
	085	001	29529310	•弹簧	•SPRING						
	086	001	29542573	•阀	•VALVE						
	087	001	29542493	衬垫	GASKET						
	088										
	089	001	29542494	缓速控制阀盖	COVER						
	093	003	29537513	螺栓	BOLT						
	094	001	29500034	压力测试口堵塞	PLUG ASSEMBLY						
	095	001	23043446	•O 型圈	•O-RING						

注:

带*标记零件仅作为总成维修更换

带 A 标记的零件不作为总成更换, 在维修更换时需提供下级子件

NOTE:

* :SERVICED ONLY AS AN ASSEMBLY NOT AVAILABLE AS A DETAIL PART.

A :NOT SERVICED AS AN ASSEMBLY ORDER DETAIL PARTS.

120-0050 控制阀 CONTROL VALVE

A 20150124 NHB110

自系列号 FROM SERIAL NO.

PM00000271

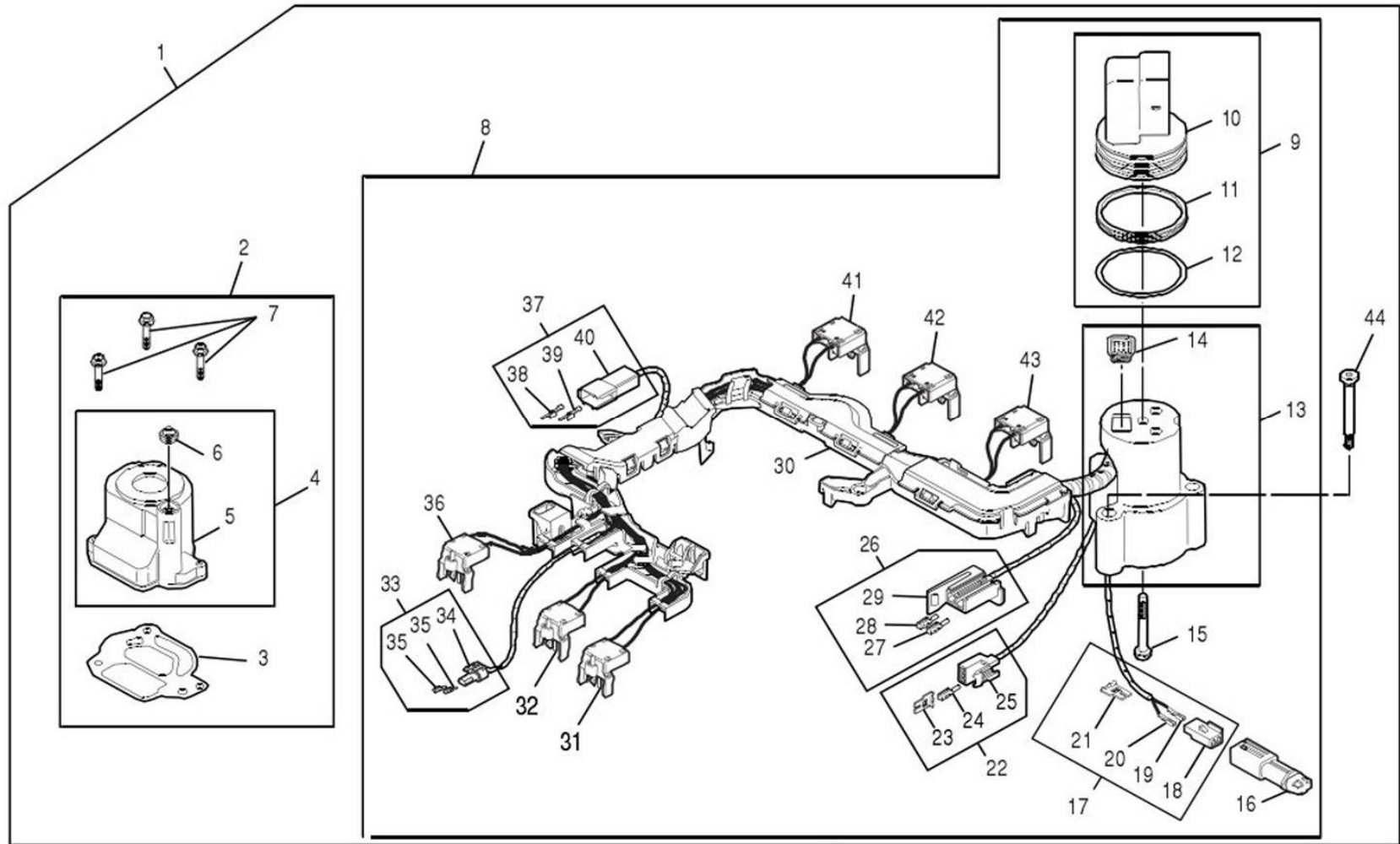

1(续) cont'd

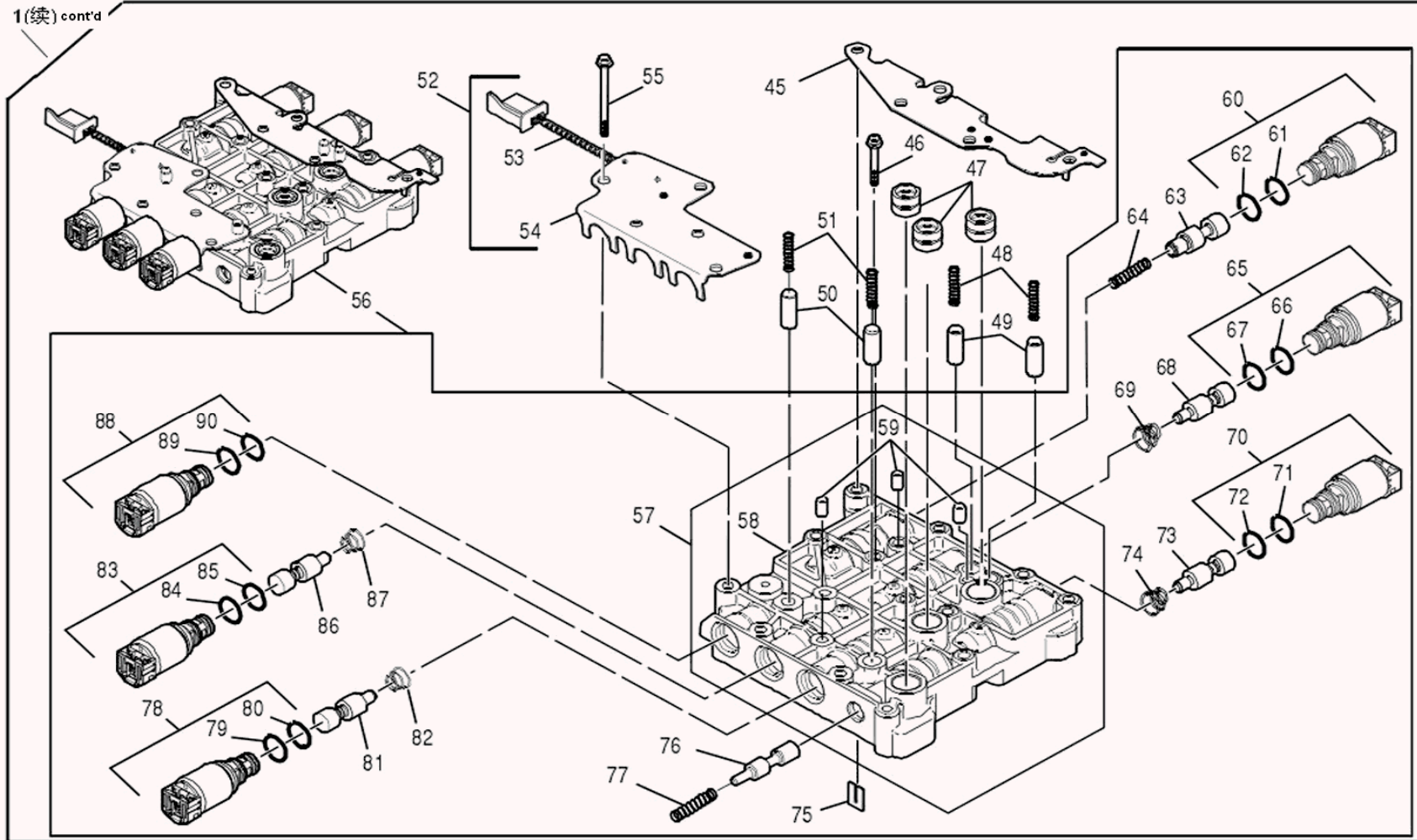

120-0050 控制阀 CONTROL VALVE

A 20150124 NHB110

自系列号 FROM SERIAL NO.

PM00000271

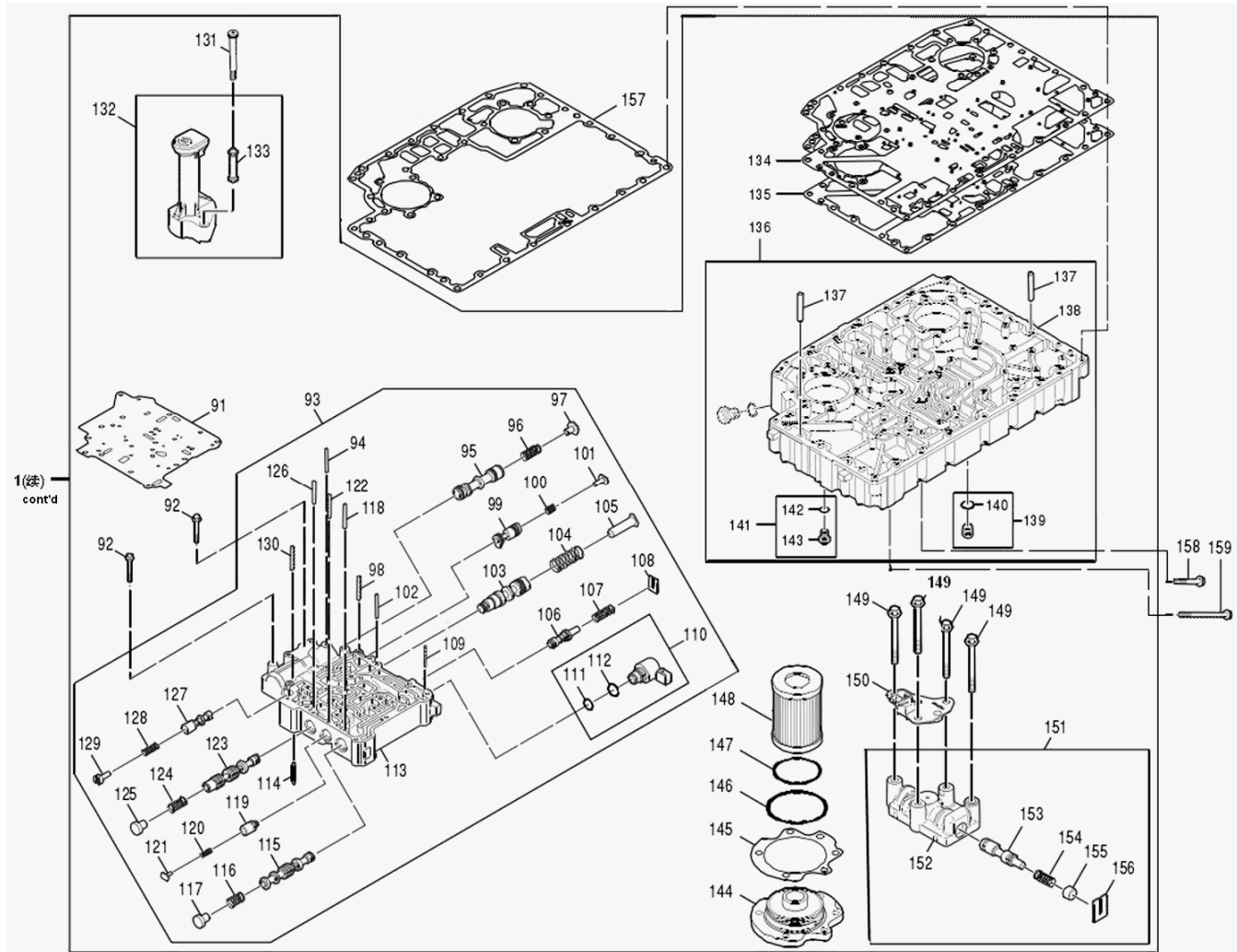

120-0050 控制阀 CONTROL VALVE

A 20150124 NHB110

自系列号 FROM SERIAL NO.

PM00000271

注 NC	序号 REF	数量 QTY	件号 PART NO.	中文名称 ZH·DESC.	英文名称 EN·DESC.	注 NC	序号 REF	数量 QTY	件号 PART NO.	中文名称 ZH·DESC.	英文名称 EN·DESC.
	001	001	29546519	控制阀总成	CONTROL VALVE		021	001	12047664	••锁扣	•••LOCK
	002	001	29544785	•滤清器总成	•FILTER ASSEMBLY	A	022	001	29528611	••接插器总成	••CONNECTOR
	003	001	29537066	••衬垫	••GASKET,FILTER		023	001	12047783	••锁扣	•••LOCK
	004	001	29543067	••滤清器及密封	••FILTER AND SEAL		024	AR	12047767	••插槽	•••TERMINAL
*	005	001	29542990	•••滤清器	•••FILTER,SUCTION		024	AR	29544415	•••插槽	•••TERMINAL
	006	001	29542991	•••密封盖	•••SEAL,FACE		025	001	12064758	•••接插器	•••CONNECTOR
	007	003	11515316	••螺栓	••BOLT					••接插器总成	
	008	001	29545355	•线束	•WIRING HARNESS	A	026	001	29528597	(SS1)	••CONNECTOR
*	009	001	29543062	••接插器	••CONNECTOR		027	AR	12124639	••插槽	•••TERMINAL
*	010	001	29543073	•••接插器	•••CONNECTOR		027	AR	29546747	•••插槽	•••TERMINAL
	011	001	29542084	•••密封隔圈	•••SEAL		028	AR	12124639	•••插槽	•••TERMINAL
	012	001	29512863	•••密封环	•••SEALRING		028	AR	29546747	•••插槽	•••TERMINAL
*	013	001	29544678	••隔圈总成	••STANDOFF		029	001	29541590	•••接插器	•••CONNECTOR
*	014	001	29544669	••索环	••GROMMET		030	001	29543019	••线束板	••PLATE
*	015	001	29543082	••螺栓	••BOLT,STANDOFF		031	001	29544184	••接插器(PCS 3)	••CONNECTOR
	016	001	12129691	••油温传感器	••SENSOR		032	001	29544184	••接插器 (PCS 4)	••CONNECTOR
A	017	001	29528593	••接插器总成	••CONNECTOR	A	033	001	29528601	••接插器 (PS 2)	••CONNECTOR
	018	001	12047662	•••接插器	•••CONNECTOR		034	001	15490953	•••接插器	•••CONNECTOR
	019	AR	12047767	•••插槽	•••TERMINAL		035	AR	12110236	•••插槽	•••TERMINAL
	019	AR	29544415	•••插槽	•••TERMINAL		035	AR	29544425	•••插槽	•••TERMINAL
	020	AR	12047767	•••插槽	•••TERMINALT		036	001	29544184	••接插器	••CONNECTOR
	020	AR	29544415	•••插槽	•••TERMINAL	A	037	001	29528599	••接插器 (PS 1)	••CONNECTOR
							038	AR	12066337	•••插针	•••TERMINAL,PIN

120-0050 控制阀 CONTROL VALVE

A 20150124 NHB110

自系列号 FROM SERIAL NO.

PM00000271

注 NC	序号 REF	数量 QTY	件号 PART NO.	中文名称 ZH. DESC.	英文名称 EN. DESC.	注 NC	序号 REF	数量 QTY	件号 PART NO.	中文名称 ZH. DESC.	英文名称 EN. DESC.
	039	AR	12066337	•••插针	•••TERMINAL		061	001	29542976	•••O 型圈	•••O-RING,1065 ID
	040	001	12110139	•••接插器	•••CONNECTOR		062	001	29535518	•••O 型圈	•••O-RING,130 ID
	041	001	29544184	••接插器 (TCC)	••CONNECTOR		063	001	29542937	••TCC 阀	••VALVE,TCC
	042	001	29544184	••接插器 (PCS 1)	••CONNECTOR		064	001	29542938	••弹簧	••SPRING,TCC
	043	001	29544184	••接插器 (PCS 2)	••CONNECTOR		065	001	29541897	••线圈	••SOLENOID
	044	003	29536564	•螺栓	•BOLT		066	001	29542976	•••O 型圈	•••O-RING
	045	001	29542946	•支架	•BRACKET		067	001	29535518	•••O 型圈	•••O-RING
	046	002	11516059	•螺栓	•BOLT		068	001	29542939	••PCS1 阀	••VALVE
	047	003	23046376	•密封盖	•SEAL		069	001	29549722	••弹簧	••SPRING
	048	002	29548945	•弹簧	•SPRING		070	001	29541897	••线圈	••SOLENOID
	049	002	29536230	•销	•PLUG		071	001	29542976	•••O 型圈	•••O-RING
	050	002	29536230	•销	•PLUG		072	001	29535518	•••O 型圈	•••O-RING
	051	002	29548945	•弹簧	•SPRING		073	001	29542939	••PCS2 阀	••VALVE
	052	001	29542944	•压力开关总成	•SWITCH		074	001	29549722	••弹簧	••SPRING
*	053	001	29542838	••压力开关	••SWITCH		075	001	29531022	••夹子	••CLAMP
	054	001	29542945	••支架	••BRACKET		076	001	29542940	••诊断阀	••VALVE
	055	012	11515310	•螺栓	•BOLT		077	001	29542941	••弹簧	••SPRING
A	056	001	29542934	•阀体总成	•BODY ASSEMBLY		078	001	29544297	••线圈	••SOLENOID
	057	001	29542935	••阀体总成	••BODY ASSEMBLY		079	001	29535518	•••O 型圈	•••O-RING
*	058	001	29542822	•••阀体	•••BODY		080	001	29542976	•••O 型圈	•••O-RING
	059	003	29542954	•••销钉	•••PIN		081	001	29542939	••PCS3 阀	••VALVE
	060	001	29544297	••线圈	••SOLENOID		082	001	29549722	••弹簧	••SPRING

120-0050 控制阀 CONTROL VALVE

A 20150124 NHB110

自系列号 FROM SERIAL NO.

PM00000271

注 NC	序号 REF	数量 QTY	件号 PART NO.	中文名称 ZH. DESC.	英文名称 EN. DESC.	注 NC	序号 REF	数量 QTY	件号 PART NO.	中文名称 ZH. DESC.	英文名称 EN. DESC.
	083	001	29544297	••线圈	••SOLENOID		105	001	29503663	••限位器	••STOP
	084	001	29535518	•••O 型圈	•••O-RING		106	001	29542925	••主控阀	••VALVE
	085	001	29542976	•••O 型圈	•••O-RING		107	001	29542926	••弹簧	••SPRING
	086	001	29542939	••PCS4 阀	••VALVE		108	001	29531022	••夹子	••CLIP
	087	001	29549722	••弹簧	••SPRING		109	001	29500823	••销钉	••PIN
	088	001	29544297	••线圈	••SOLENOID		110	001	29545638	••线圈	••SOLENOID
	089	001	29535518	•••O 型圈	•••O-RING		111	001	29503382	•••O 型圈	•••O-RING
	090	001	29542976	•••O 型圈	•••O-RING		112	001	29503384	•••O 型圈	•••O-RING
	091	001	29546545	•隔板	•PLATE		113	001	29546542	••主控阀体	••BODY
	092	002	11515309	•螺栓	•BOLT		114	001	11513011	••销钉	••PIN
A	093	001	29546540	•主阀体总成	•BODY ASSEMBLY		115	001	29544937	••C2 闭锁控制阀	••VALVE
	094	001	23049345	••销钉	••PIN		116	001	29545023	••弹簧	••SPRING
	095	001	23049315	••控制阀	••VALVE		117	001	29542930	••限位器	••STOP
	096	001	23049326	••弹簧	••SPRING,		118	001	23049345	••销钉	••PIN
	097	001	23049337	••限位器	••STOP		119	001	23049320	••阀	••VALVE
	098	001	23049345	••销钉	••PIN		120	001	23049391	••弹簧	••SPRING
	099	001	23049316	••润滑调节阀	••VALVE		121	001	23049342	••限位器	••STOP
	100	001	23049327	••弹簧	••SPRING		122	001	23049345	••销钉	••PIN
	101	001	23049338	••限位器	••STOP,VALVE		123	001	29542928	••C1 闭锁控制阀	••VALVE
	102	001	23049345	••销钉	••PIN		124	001	29545023	••弹簧	••SPRING
	103	001	29542927	••主调节阀	••VALVE		125	001	29542930	••限位器	••STOP
	104	001	29500963	••弹簧	••SPRING		126	001	23049345	••销钉	••PIN

120-0050 控制阀 CONTROL VALVE

A 20150124 NHB110

自系列号 FROM SERIAL NO.

PM00000271

注 NC	序号 REF	数量 QTY	件号 PART NO.	中文名称 ZH. DESC.	英文名称 EN. DESC.	注 NC	序号 REF	数量 QTY	件号 PART NO.	中文名称 ZH. DESC.	英文名称 EN. DESC.
	127	001	29507462	••变矩调节阀	••VALVE		149	004	11516059	•螺栓	•BOLT
	128	001	29507456	••弹簧	••SPRING		150	001	29545961	•压力开关总成	•SWITCH
	129	001	29546550	••限位器	••STOP	A	151	001	29546546	•滤芯寿命检测阀	•BODY ASSEMBLY
	130	001	23049345	••销钉	••PIN		152	001	29546547	••阀体	••BODY
	131	002	29536564	•螺栓	•BOLT		153	001	29546548	••滤芯寿命检测阀	••VALVE
	132	001	29549755	•油位传感器总成	•SENSOR		154	001	29546549	••弹簧	••SPRING
	133	002	29544782	••金属套	••FERRULE		155	001	29531177	••堵	••PLUG
	134	001	29546537	•隔板	•PLATE		156	001	29531022	••夹子	••CLIP
	135	001	29546539	•衬垫	•GASKET		157	001	29501099	衬垫	GASKET
A	136	001	29546526	•座体总成	•PLATE		158	009	29541286	螺栓	BOLT
	137	002	23046354	••销钉	••PIN		159	034	29541274	螺栓	BOLT
	138	001	29546532	••油槽座	••PLATE						
	139	001	29534362	••放油堵总成	••PLUG						
	140	001	23019664	••O型圈	••O-RING						
	141	009	29500034	••油堵	••PLUG ASSEMBLY						
	142	001	23043446	••O型圈	••O-RING						
*	143	001	29541018	••油堵	••PLUG						
	144	002	29524447	•油滤器盖	•COVER						
	145	002	29524449	•衬垫	•GASKET						
	146	002	29548953	•O型圈	•O-RING						
	147	002	29507437	•O型圈	•O-RING						
	148	002	29545780	•油滤器	•FILTER						
						注: 带*标记零件仅作为总成维修更换 带 A 标记的零件不作为总成更换, 在维修更换时需提供下级子件 NOTE: * :SERVICED ONLY AS AN ASSEMBLY NOT AVAILABLE AS A DETAIL PART. A :NOT SERVICED AS AN ASSEMBLY ORDER DETAIL PARTS.					

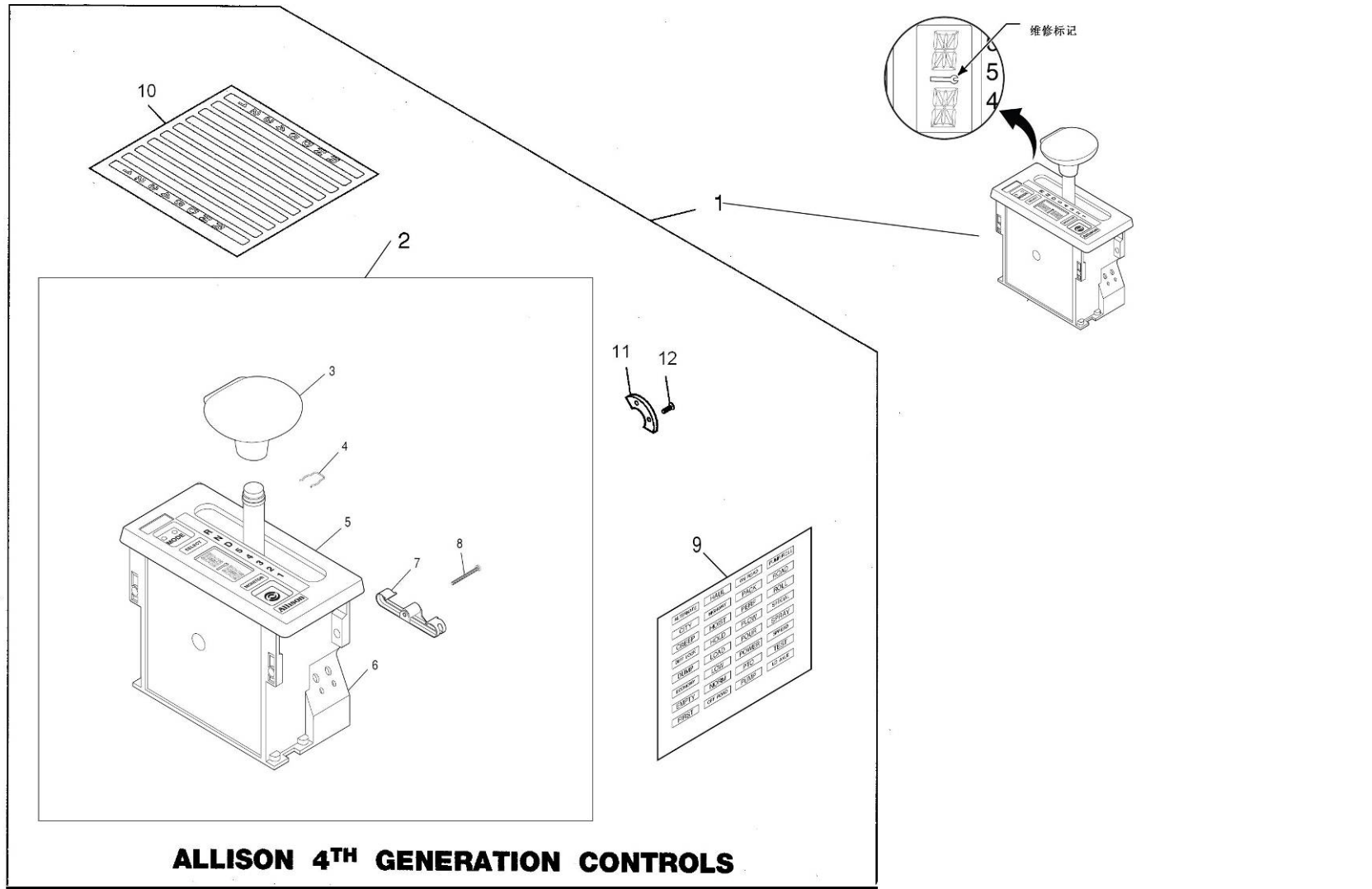

120-0070 传动箱换挡选择器 SHIFT CONTROL

A 20150124 NHB110

自系列号 FROM SERIAL NO.

PM00000272

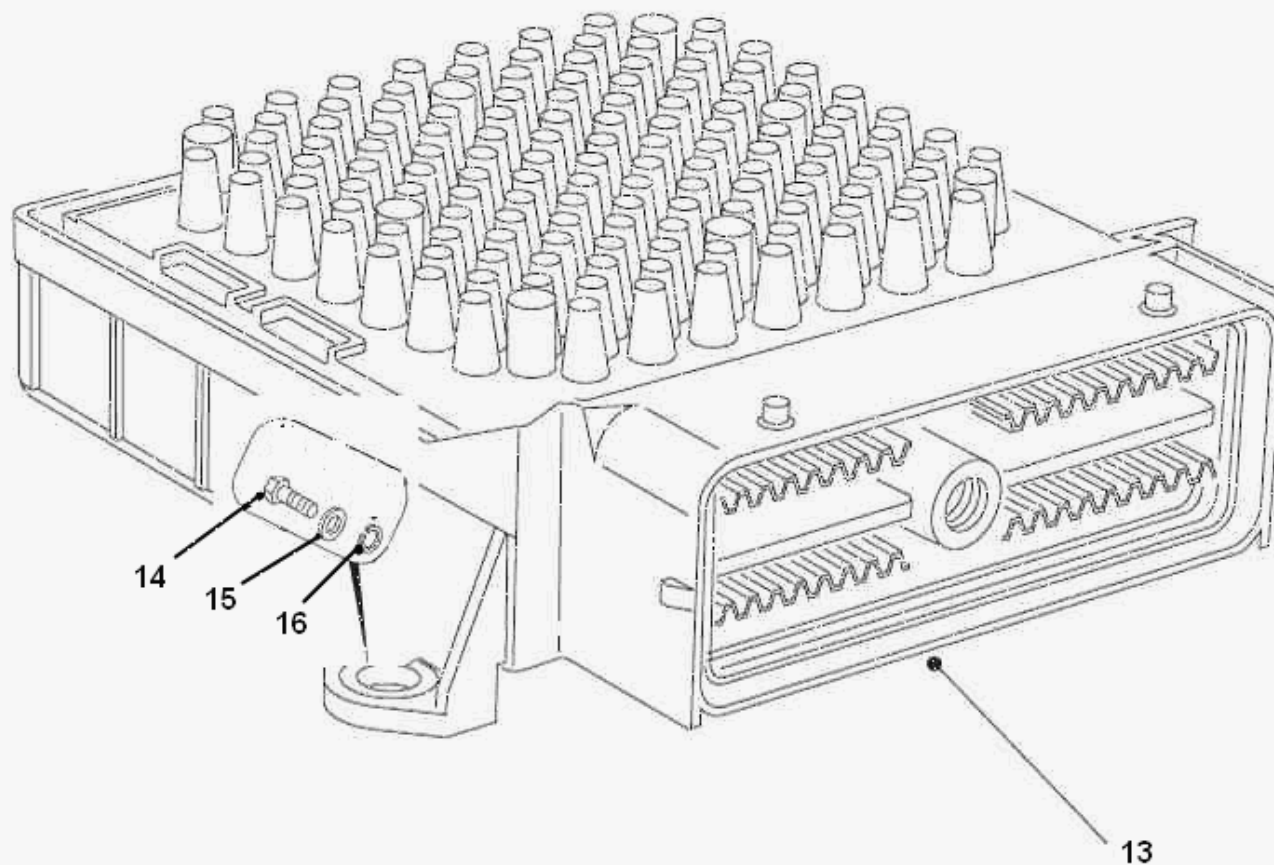

120-0070 传动箱换挡选择器 SHIFT CONTROL

A 20150124 NHB110

自系列号 FROM SERIAL NO.

PM00000272

注 NC	序号 REF	数量 QTY	件号 PART NO.	中文名称 ZH. DESC.	英文名称 EN. DESC.	注 NC	序号 REF	数量 QTY	件号 PART NO.	中文名称 ZH. DESC.	英文名称 EN. DESC.
	001	001	29546194	换挡选择器	SHIFT SELECTOR						
*	002	001	29546195	•换挡控制手柄	• SHIFT CONTROL HANDLE						
	003	001	29541937	••换挡手柄头	••SHIFT CONTROL HANDLE						
	004	001	29541929	••夹子	••CLIP						
	005	001	29541916	••座	••SEAT						
*	006	001	29546196	••换挡选择模块	••SHIFT SELECT MODULE						
	007	001	29528789	••弹性制动器	••ELASTIC BRAKE						
	008	004	29528560	••螺栓	••BOLT						
	009	001	29541949	•车辆状态标牌	•VEHCHLE STATE DECAL						
	010	001	29528806	•选择指示标牌	•SHIFT SELECT INDICATING DECAL						
	011	001	29541968	•限位器	•RETANINER						
	012	002	29541978	•限位螺钉	•SPACING SCREW						
	013	001	A5300WKZ	传动箱电脑	TCM						
	014	003	00179797	螺栓	BOLT						
	015	003	00103339	平垫片	PLAIN WASHER						
	016	003	00103319	弹垫	LOCK WASHER						
											注： 带*标记零件仅作为总成维修更换 NOTE: * :SERVICED ONLY AS AN ASSEMBLY NOT AVAILABLE AS A DETAIL PART.

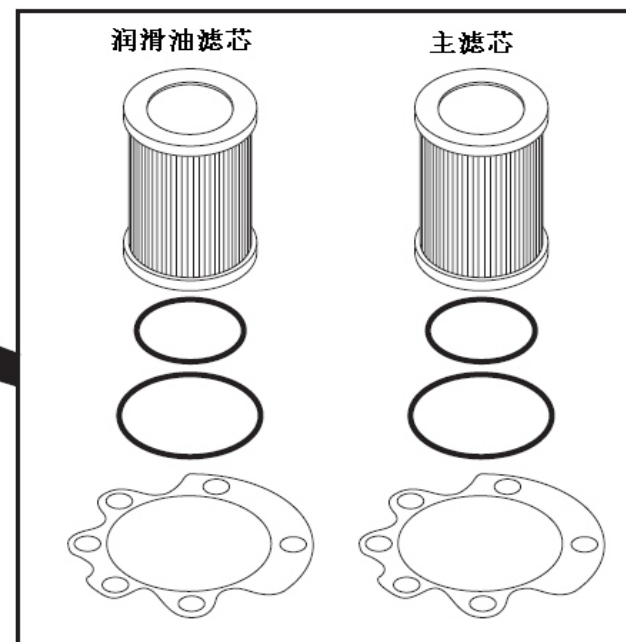
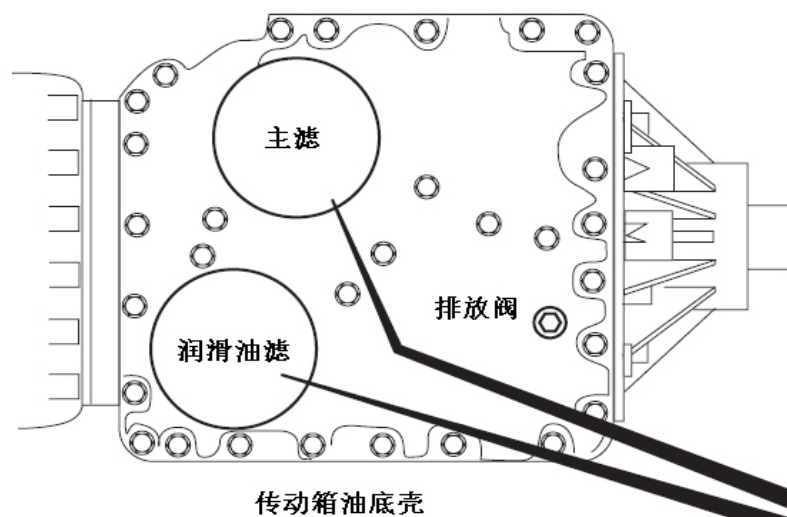

滤清器包

120-0100 传动箱油滤器 TRANS OIL FILTERS

A 20150124 NHB110

自系列号 FROM SERIAL NO.

PM00000274

注 NC	序号 REF	数量 QTY	件号 PART NO.	中文名称 ZH. DESC.	英文名称 EN. DESC.	注 NC	序号 REF	数量 QTY	件号 PART NO.	中文名称 ZH. DESC.	英文名称 EN. DESC.
	001	001	29545779	滤清器包 (4 英寸)	FILTE KIT (4INCH)						

120-0110 传动箱注油管 TRANSMISSION FILL TUBE

A 20150124 NHB110

自系列号 FROM SERIAL NO.

PM00000277

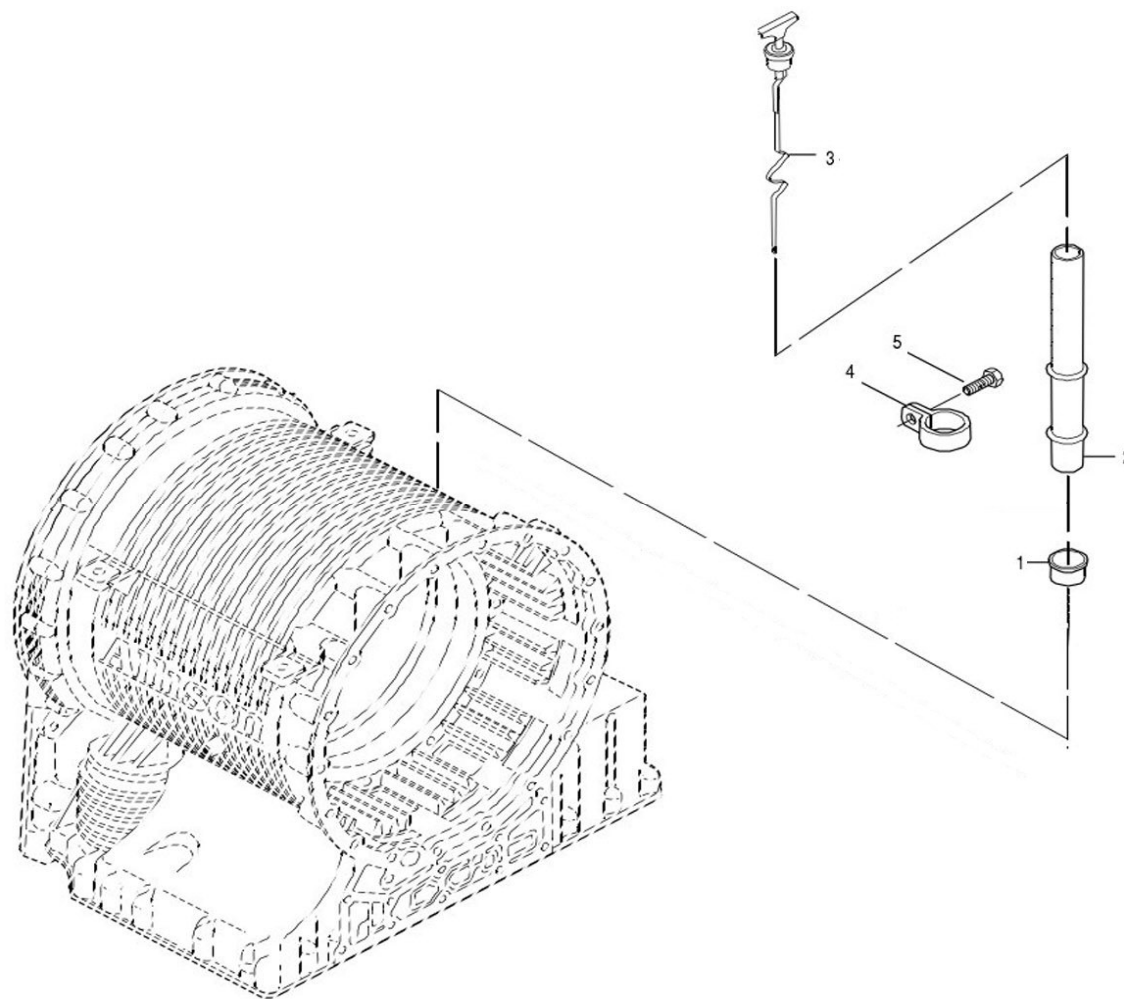

120-0110 传动箱注油管 TRANSMISSION FILL TUBE

A 20150124 NHB110

自系列号 FROM SERIAL NO.

PM00000277

注 NC	序号 REF	数量 QTY	件号 PART NO.	中文名称 ZH. DESC.	英文名称 EN. DESC.	注 NC	序号 REF	数量 QTY	件号 PART NO.	中文名称 ZH. DESC.	英文名称 EN. DESC.
	001	001	29546229	密封圈	SEAL RING						
	002	001	23049200	注油管	TUBE						
	003	001	29518117	油尺	INDICATOR						
	004	001	29507755	支架	BRACKET						
	005	001	29519212	螺钉	SCREW						

120-0125 油冷器组件 OIL COOLER GROUP

A 20150124 NHB110

自系列号 FROM SERIAL NO.

PM00000279

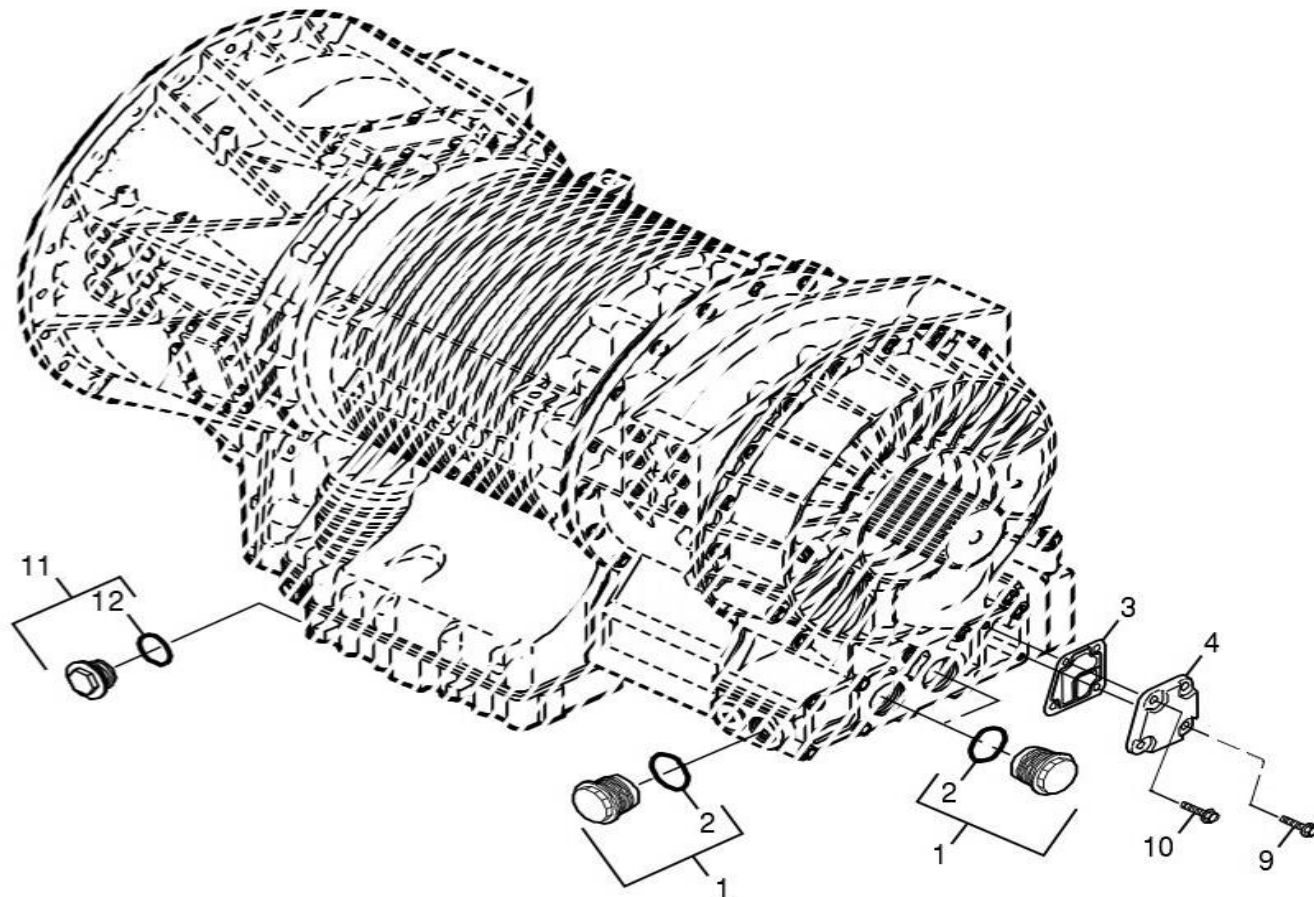

120-0125 油冷器组件 OIL COOLER GROUP

A 20150124 NHB110

自系列号 FROM SERIAL NO.

PM00000279

注 NC	序号 REF	数量 QTY	件号 PART NO.	中文名称 ZH. DESC.	英文名称 EN. DESC.	注 NC	序号 REF	数量 QTY	件号 PART NO.	中文名称 ZH. DESC.	英文名称 EN. DESC.
	001	003	29519129	堵盖总成	PLUG ASSEMBLY						
	002	001	23015927	•O 型圈	•O-RING						
	003	001	29536766	衬垫	GASKET						
	004	001	29536765	堵盖	MANIFOLD						
	009	003	29541870	螺栓	BOLT						
	010	001	29541867	螺栓	BOLT						
	011	002	29507843	堵盖总成	PLUG ASSEMBLY						
	012	001	23016014	•O 型圈	•O-RING						

120-0135 前支撑及油泵 FRONT SUPPORT&OIL PUMP

A 20150124 NHB110

自系列号 FROM SERIAL NO.

PM00000280

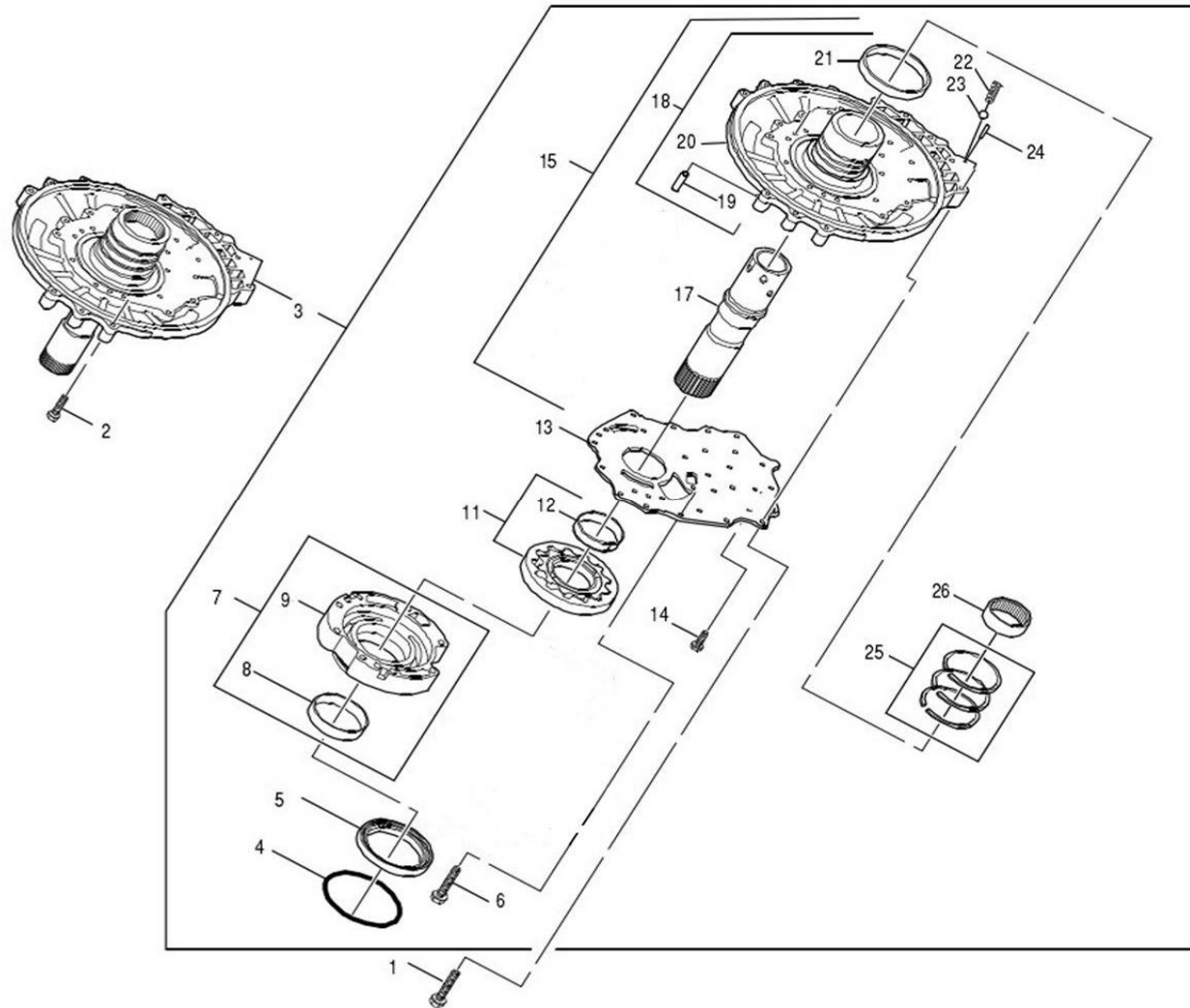

120-0135 前支撑及油泵 FRONT SUPPORT&OIL PUMP

A 20150124 NHB110

自系列号 FROM SERIAL NO.

PM00000280

注 NC	序号 REF	数量 QTY	件号 PART NO.	中文名称 ZH. DESC.	英文名称 EN. DESC.	注 NC	序号 REF	数量 QTY	件号 PART NO.	中文名称 ZH. DESC.	英文名称 EN. DESC.
	001	007	11501822	螺栓	BOLT		024	001	29516030	•销钉	•PIN
	002	007	11514355	螺栓	BOLT		025	001	29518440	•密封环组件	•SEALRING KIT
A	003	001	29514703	前支撑总成	FRONT SUPPORT		026	001	29505573	•滚动轴承	•BEARING
	004	001	23047808	•O 型圈	•O-RING						
	005	001	29545519	•油封	•SEAL ASSEMBLY						
	006	008	11501822	•螺栓	•BOLT						
	007	001	29542355	•泵壳体总成	•HOUSING						
	008	001	29537060	••轴套	••BUSHING						
	009	001	29542335	••泵壳体	••HOUSING,						
	010										
	011	001	29542028	•齿轮系	•GEAR SET						
	012	001	29542029	••轴衬	••BUSHING						
	013	001	29501013	•衬板	•PLATE						
	014	014	11514354	•螺栓	•BOLT						
A	015	001	29516489	•前支撑总成	•FRONT SUPPORT						
	016										
	017	001	29516488	••轴套	••SLEEVE						
	018	001	29512739	••前支撑总成	••SUPPORT						
	019	002	29501135	•••销钉	•••PIN						
	020	001	29512740	•••前支撑	•••SUPPORT						
*	021	001	29501218	•••轴套	•••SLEEVE						
	022	001	29507709	•弹簧	•SPRING,						
	023	001	00453621	•钢珠	•BALL						

注：
带*标记零件仅作为总成维修更换
带 A 标记的零件不作为总成更换，在维修更换时需提供下级子件

NOTE:
* :SERVICED ONLY AS AN ASSEMBLY NOT AVAILABLE AS A DETAIL PART.
A :NOT SERVICED AS AN ASSEMBLY ORDER DETAIL PARTS.

120-0195 缓行控制气路 RETARDING CONTROL AIR CIRCUIT

B 201407011 NHE201

自系列号 FROM SERIAL NO.

PM00000276

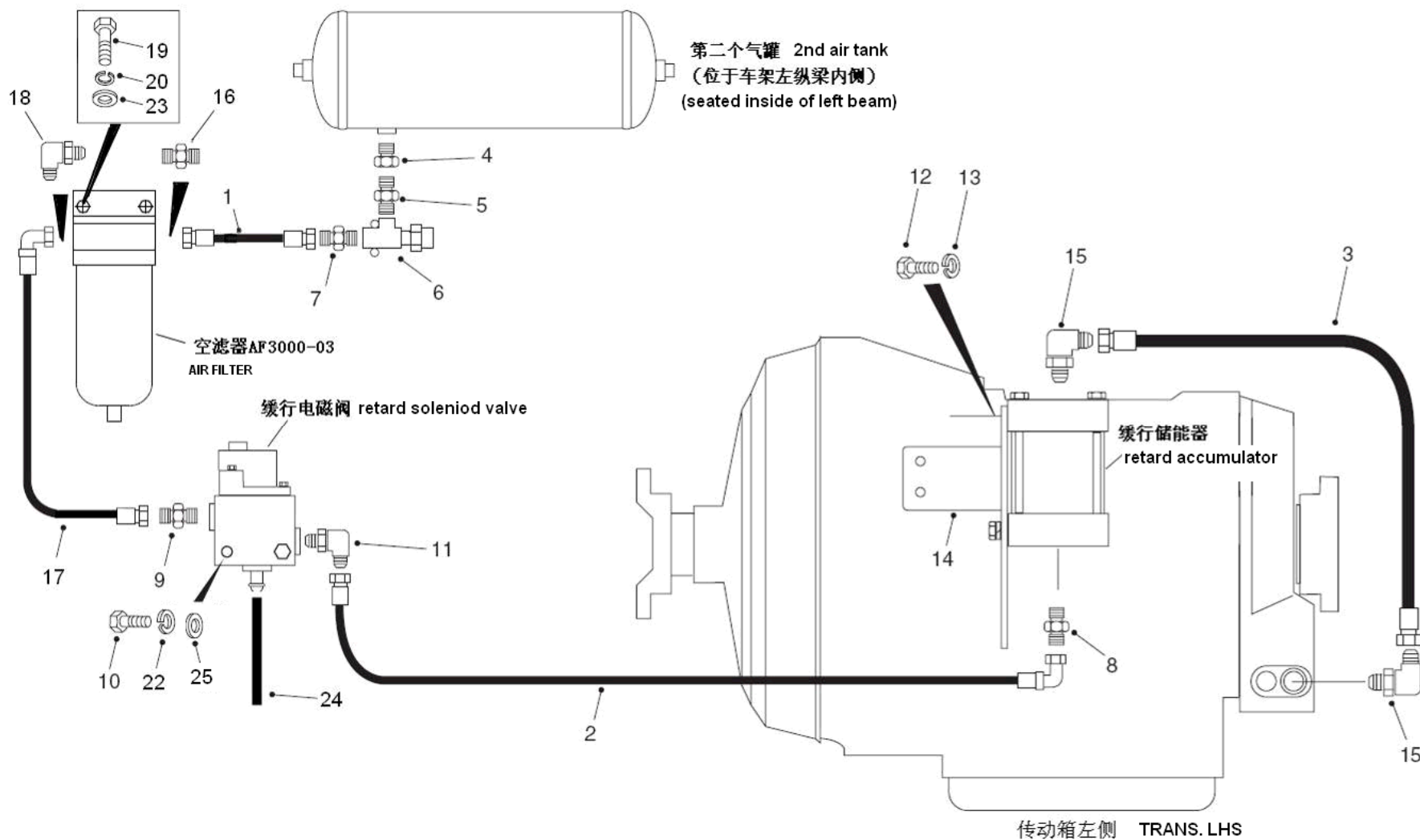

120-0195 缓行控制气路 RETARDING CONTROL AIR CIRCUIT

B 201407011 NHE201

自系列号 FROM SERIAL NO.

PM00000276

注 NC	序号 REF	数量 QTY	件号 PART NO.	中文名称 ZH. DESC.	英文名称 EN. DESC.	注 NC	序号 REF	数量 QTY	件号 PART NO.	中文名称 ZH. DESC.	英文名称 EN. DESC.
	001	001	20030411	软管总成	HOSE ASSY		024	按需	20025680	软管	NYLON TUBE
	002	001	20031168	软管总成	HOSE ASSY		025	002	15036893	平垫片	WASHER-PLAIN
	003	001	15320885	软管总成	HOSE ASSY						
	004	001	00444029	变径接头	REDUCER						
	005	001	00443979	螺纹接头	CONNECTOR						
	006	001	15320516	安全阀	SAFETY VALVE						
	007	001	09402708	接头	CONNECTOR						
	008	001	08040313	接头	CONNECTOR						
	009	001	09215330	接头	CONNECTOR						
	010	002	15036122	螺栓	BOLT						
	011	001	05125884	弯头	ELBOW						
	012	004	00179880	六角螺栓	HEX BOLT						
	013	004	00103329	弹垫	WASHER-SPRING						
	014	001	15319958	弯板	BENT						
	015	002	15258036	弯头	ELBOW						
	016	001	20030410	接头	CONNECTOR						
	017	001	20030412	软管总成	HOSE ASSY						
	018	001	20030413	弯头	ELBOW						
	019	002	15036088	螺栓	BOLT						
	020	002	15036215	弹垫	WASHER-SPRING						
	021										
	022	002	15030697	弹簧垫片	SPRING SHIM						
	023	002	15036216	平垫圈	WASHER-PLAIN						

120-0200 前盖、间隙调节器 FRONT COVER&CONVERTER GROUP

A 20150124 NHB110

自系列号 FROM SERIAL NO.

PM00000281

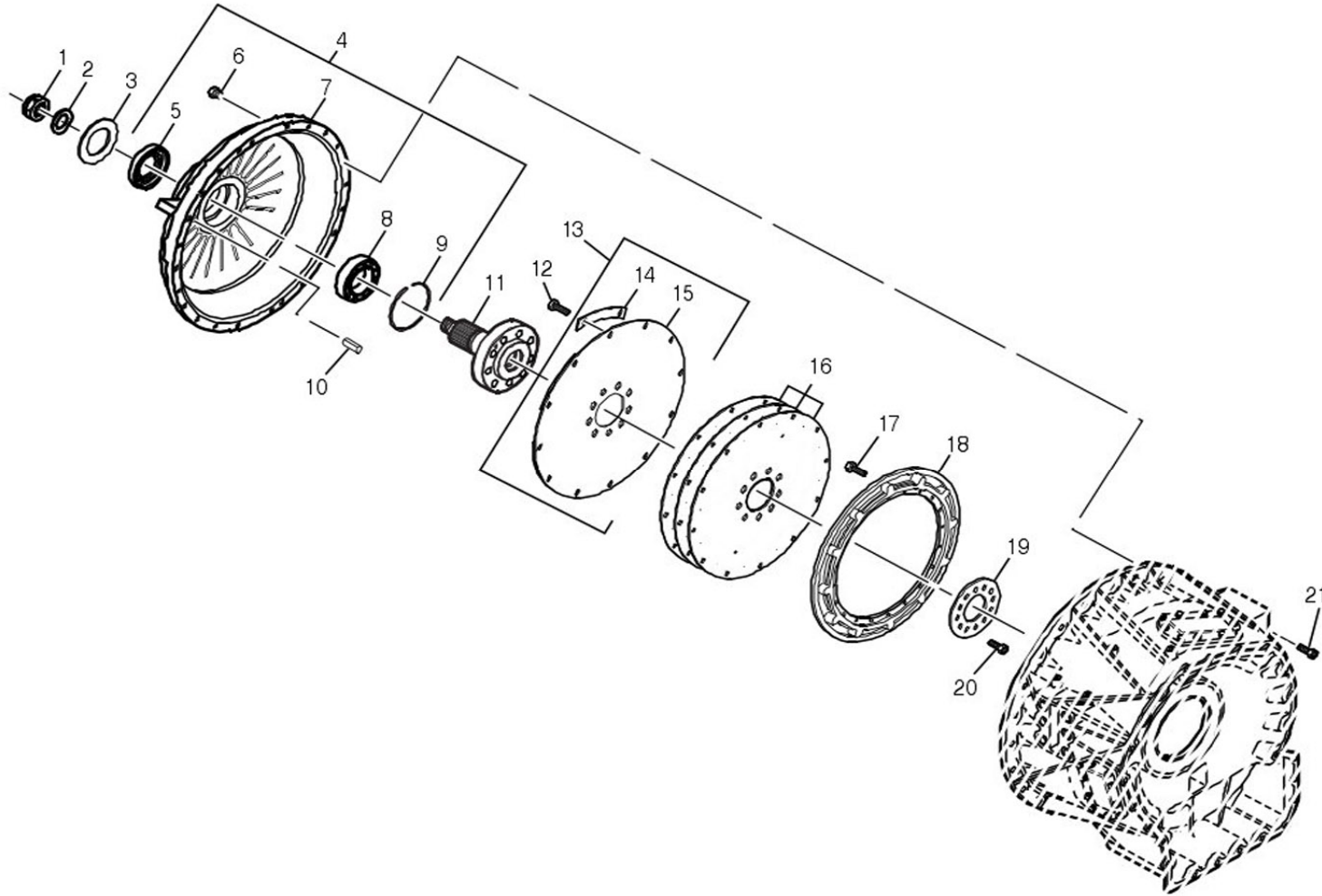

120-0200 前盖、间隙调节器 FRONT COVER&CONVERTER GROUP

A 20150124 NHB110

自系列号 FROM SERIAL NO.

PM00000281

注 NC	序号 REF	数量 QTY	件号 PART NO.	中文名称 ZH. DESC.	英文名称 EN. DESC.	注 NC	序号 REF	数量 QTY	件号 PART NO.	中文名称 ZH. DESC.	英文名称 EN. DESC.
	001	001	09416389	防松螺母	LOCKNUT						
	002	001	06771612	垫圈	WASHER						
	003	001	29544954	堵盖	COVER						
A	004	001	29542531	变扭器前盖总成	HOUSING ASSEMBLY						
	005	001	06771231	•油封	•SEAL						
	006	001	29507796	•堵塞	•PLUG ASSEMBLY						
	007	001	29542532	•壳体	•HOUSING						
	008	001	29542533	•球轴承	•BEARING						
	009	001	29542534	•锁止环	•RING						
	010	001	29543932	•销钉	•PIN						
	011	001	29542529	输入轴	SHAFT						
	012	012	11514357	螺栓	BOLT						
	013	001	29511875	弹性垫总成	FLEXPLATE						
*	014	006	29511880	•垫板	•PLATE						
	015	001	29511876	•弹性垫	•FLEXPLATE						
	016	003	29511876	弹性垫	FLEXPLATE						
	017	012	11505232	螺栓	BOLT						
	018	001	29511877	调节器	ADAPTER						
	019	001	29511879	垫片	PLATE						
	020	009	29542530	螺栓	BOLT						
	021	024	11516328	螺栓	BOLT						

注：
带*标记零件仅作为总成维修更换
带 A 标记的零件不作为总成更换，在维修更换时需提供下级子件
NOTE:
*:SERVICED ONLY AS AN ASSEMBLY NOT AVAILABLE AS A DETAIL PART.
A:NOT SERVICED AS AN ASSEMBLY ORDER DETAIL PARTS.

120-0210 变扭器总成 CONVERTER HOUSING GROUP

A 20150124 NHB110

自系列号 FROM SERIAL NO.

PM00000102

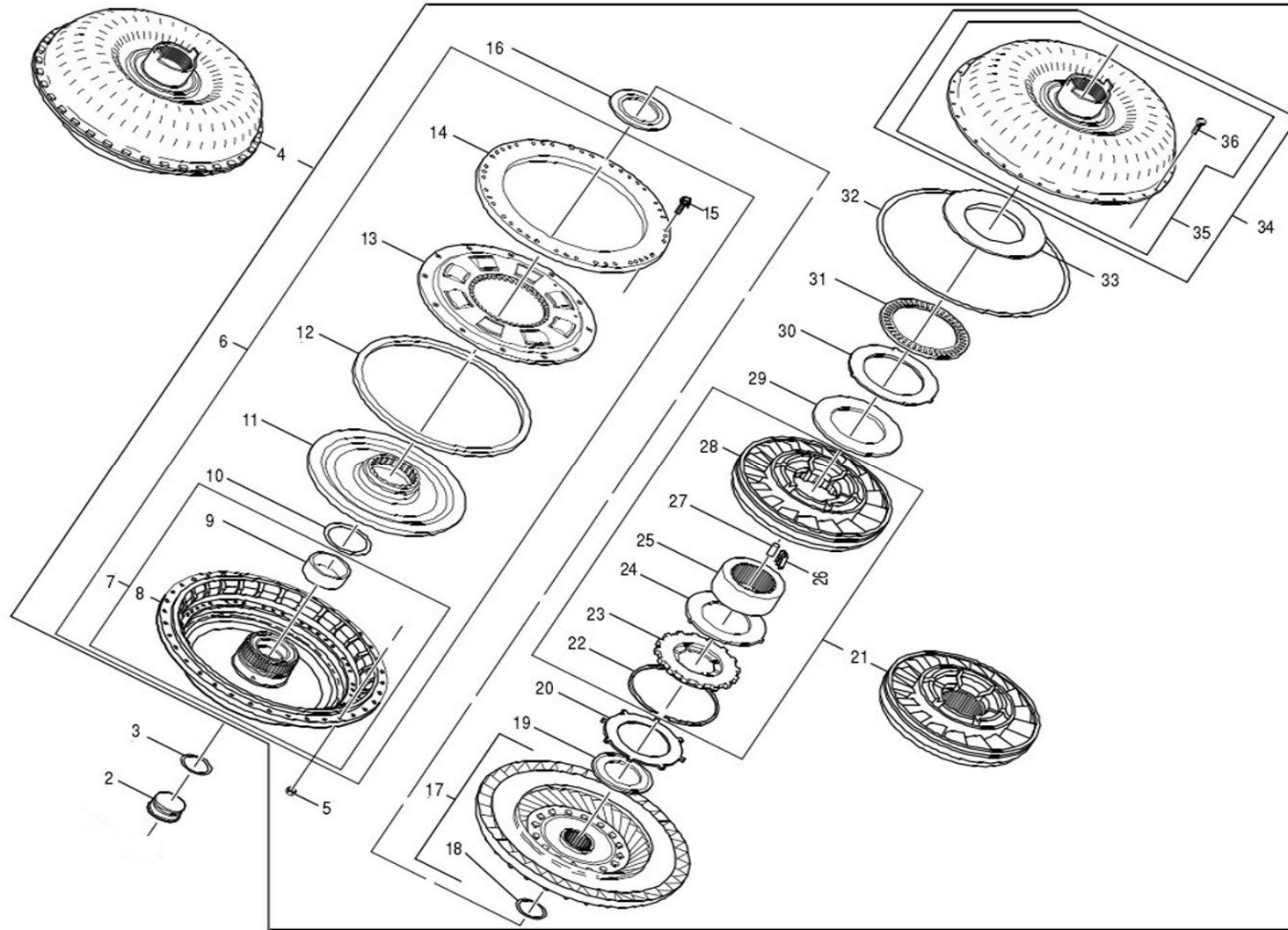

120-0210 变扭器总成 CONVERTER HOUSING GROUP

A 20150124 NHB110

自系列号 FROM SERIAL NO.

PM00000102

注 NC	序号 REF	数量 QTY	件号 PART NO.	中文名称 ZH. DESC.	英文名称 EN. DESC.	注 NC	序号 REF	数量 QTY	件号 PART NO.	中文名称 ZH. DESC.	英文名称 EN. DESC.
	001										
	002	001	29535581	堵	PLUG	024	001		29501301	••定子垫圈	••WASHER
	003	001	29503208	O型圈	O-RING	025	001		29501298	••座圈	••RACE
A	004	001	29535585	变矩器总成	CONVERTER	026	012		29501300	••弹簧	••SPRING
	005	036	29501339	•螺母	•NUT	027	012		29501299	••滚珠	••ROLLER
A	006	001	29514154	•变扭器盖总成	•COVER ASSEMBLY	028	001		29503873	••定子	••STATOR
	007	001	29535596	••盖总成及轴衬	••COVER、BUSHING	029	AR		29503879	•调隙片	•SELECTIVE SHIM
*	008	001	29537725	•••变扭器盖	•••COVER	029	AR		29503880	•调隙片	•SELECTIVE SHIM
	009	001	29549293	•••轴衬	•••BUSHING	029	AR		29503881	•调隙片	•SELECTIVE SHIM
	010	001	29546164	••密封环	••SEALRING	030	001		29503876	•座圈	•RACE
	011	001	29542017	••闭锁活塞总成	••PISTON	031	001		29503877	•轴承	•BEARING ASSY
	012	001	29546163	••密封环	••SEALRING	032	001		29506675	•O型圈	•O-RING
	013	001	29542526	••闭锁总成	••DAMPER ASSY	033	001		29506629	•齿圈	•RACE
	014	001	29514677	••闭锁离合器后板	••BACKPLATE	034	001		29514726	•泵轮总成	•PUMP ASSY
	015	044	29514683	••螺栓	••BOLT	*	035	001	29514727	••泵轮总成	••PUMP ASSY
	016	001	29511436	•轴承	•BEARING	036	036		29500616	••螺栓	••BOLT
	017	001	29506620	•涡轮	•TURBINE						
	018	001	29501318	••涡轮密封环	••SEALRING						
	019	001	29500713	•轴承	•BEARING						
	020	001	29506616	•垫圈	•WASHER						
A	021	001	29506623	•定子	•STATOR						
	022	001	29501304	••环	••RING						
	023	001	29506622	••固定支架	••RETAINER						

注：
带*标记零件仅作为总成维修更换
带A标记的零件不作为总成更换，在维修更换时需提供下级子件

NOTE:
* :SERVICED ONLY AS AN ASSEMBLY NOT AVAILABLE AS A DETAIL PART.
A :NOT SERVICED AS AN ASSEMBLY ORDER DETAIL PARTS.

120-0215 变扭器壳体 FLEXPLATE AND ADAPTER

A 20150124 NHB110

自系列号 FROM SERIAL NO.

PM00000104

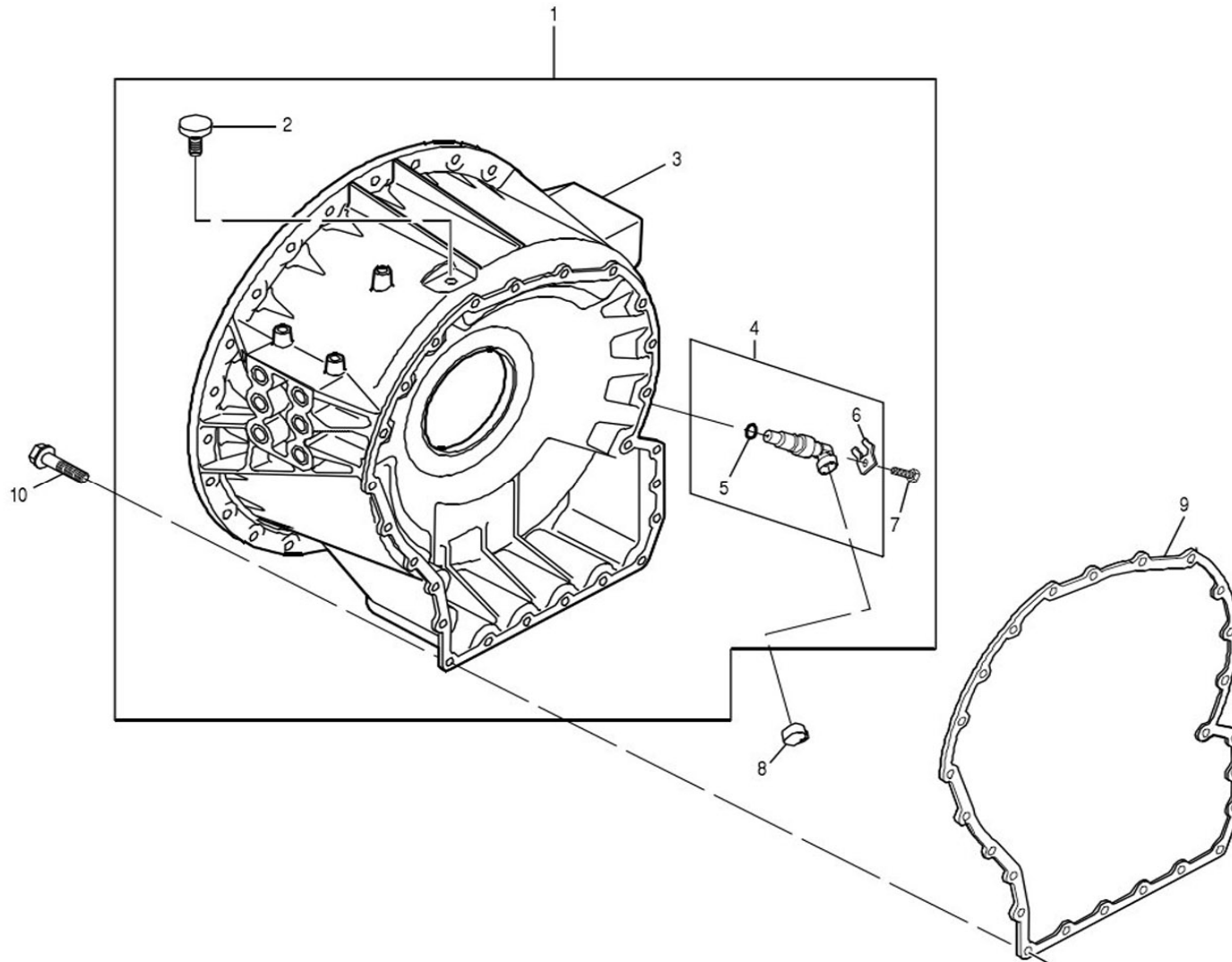

120-0215 变扭器壳体 FLEXPLATE AND ADAPTER

A 20150124 NHB110

自系列号 FROM SERIAL NO.

PM00000104

注 NC	序号 REF	数量 QTY	件号 PART NO.	中文名称 ZH. DESC.	英文名称 EN. DESC.	注 NC	序号 REF	数量 QTY	件号 PART NO.	中文名称 ZH. DESC.	英文名称 EN. DESC.
A	001	001	29501401	变扭器壳体	HOUSING ASSY						
	002	001	23047102	•排气堵	•VENT ASSY						
	003	001	29524123	•变扭器壳体	•HOUSING						
	004	001	29543432	•速度传感器	•SENSOR ASSY						
	005	001	29503383	••O 型圈	••O-RING						
	006	001	29503843	••支架	••RETAINER						
	007	001	29537507	•螺栓	•BOLT						
	008	001	29536988	护盖	COVER						
	009	001	29505858	衬垫	GASKET						
	010	025	11514355	螺栓	BOLT						
						<p style="text-align: center;">*</p> <p>注： 带 A 标记的零件不作为总成更换，在维修更换时需提供下级子件</p> <p>NOTE: A :NOT SERVICED AS AN ASSEMBLY ORDER DETAIL PARTS.</p>					

120-0225 旋转离合器 ROTATING CLUTCH

A 20150124 NHB110

自系列号 FROM SERIAL NO.

PM00000105

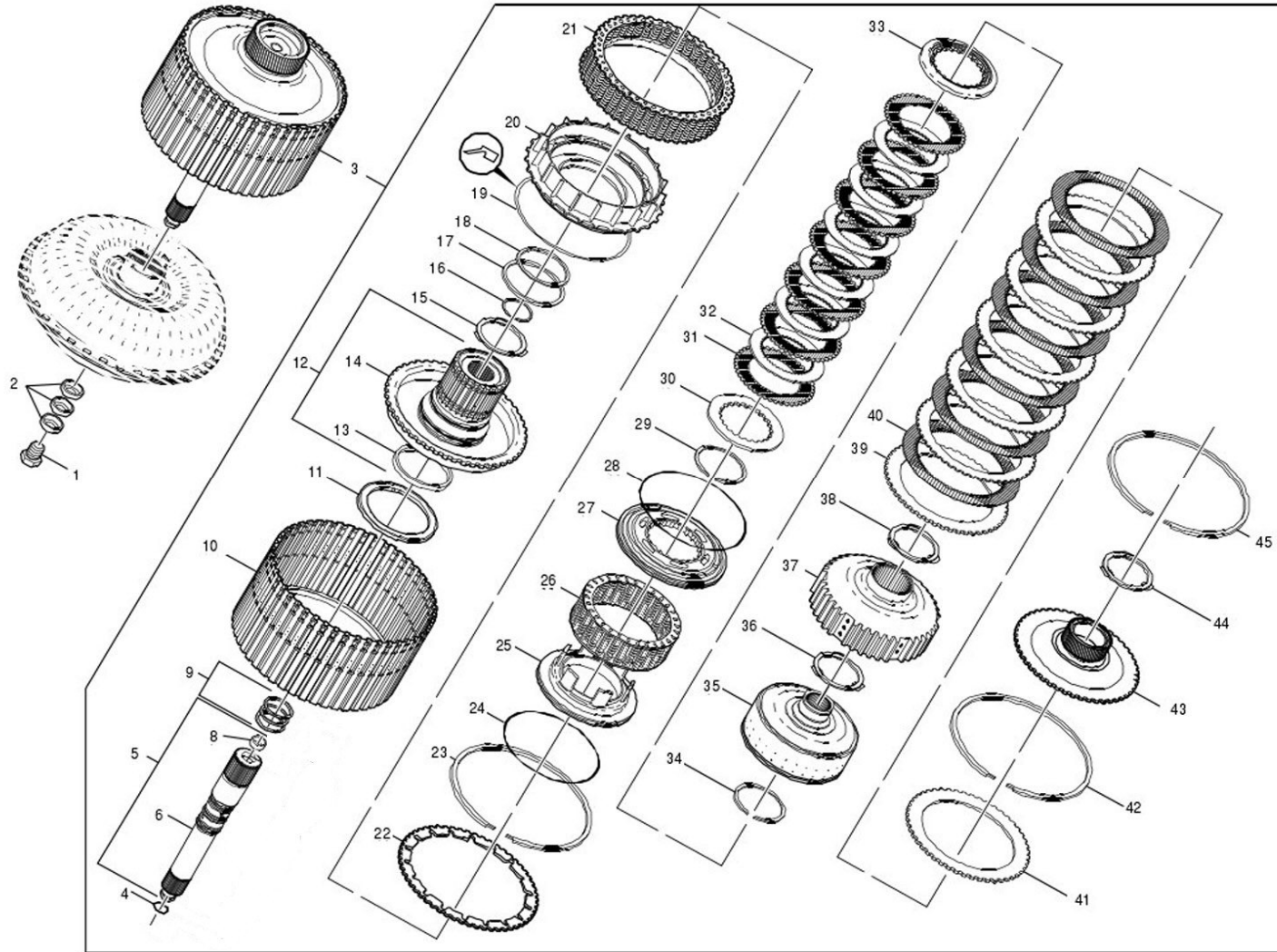

120-0225 旋转离合器 ROTATING CLUTCH

A 20150124 NHB110

自系列号 FROM SERIAL NO.

PM00000105

注 NC	序号 REF	数量 QTY	件号 PART NO.	中文名称 ZH. DESC.	英文名称 EN. DESC.	注 NC	序号 REF	数量 QTY	件号 PART NO.	中文名称 ZH. DESC.	英文名称 EN. DESC.
	001	001	23047489	螺栓	BOLT	016	001	23048131	•锁止环	•RING	
	002	AR	29507794	调隙片	SELECTIVE SHIM	017	001	29546159	•密封环	•SEALRING	
	002	AR	29507793	调隙片	SELECTIVE SHIM	018	001	29546160	•密封环	•SEALRING	
	002	AR	29505686	调隙片	SELECTIVE SHIM	019	001	23048098	•密封环	•SEALRING	
	002	AR	29505685	调隙片	SELECTIVE SHIM	020	001	29505717	•C2 活塞	•PISTON	
	002	AR	29505684	调隙片	SELECTIVE SHIM	021	001	29505719	•弹簧	•SPRING	
	002	AR	29505683	调隙片	SELECTIVE SHIM	022	001	29505716	•弹垫	•PLATE	
	002	AR	29505682	调隙片	SELECTIVE SHIM	023	001	23049409	•锁止环	•RING	
	002	AR	29505681	调隙片	SELECTIVE SHIM	024	001	29546156	•密封环	•SEALRING	
	002	AR	29505688	调隙片	SELECTIVE SHIM	025	001	29542536	•C1 活塞	•PISTON	
A	003	001	29542535	旋转离合器	ROTATING CLUTCH	026	001	29537301	•弹簧	•SPRING	
	004	001	23046274	•O 型圈	•O-RING	027	001	29542537	•活塞	•PISTON	
	005	001	29542538	•涡轮轴	•SHAFT	028	001	29546161	•密封环	•SEALRING	
*	006	001	29542539	••涡轮轴	••SHAFT,TURBINE	029	001	23048105	•锁止环	•RING	
	007					030	001	29534573	•垫片	•PLATE	
	008	001	29505605	••轴衬	••BUSHING	031	007	29536338	•摩擦盘	•PLATE	
	009	001	29518439	•密封环	•SEALRING	032	006	29536347	•从动盘	•PLATE	
	010	001	29505715	•离合器鼓	•DRUM	033	001	29534572	•后板	•BACKPLATE	
	011	001	29505572	•轴承	•BEARING	034	001	23048105	•锁止环	•RING	
	012	001	29534504	•毂总成	•HUB	035	001	29543359	•C1 驱动毂	•HUB	
	013	001	29501485	••轴衬	••BUSHING	036	001	29501221	•轴承	•BEARING A	
*	014	001	29534503	••毂总成	••HUB	037	001	29543361	•C2 驱动毂	•HUB	
	015	001	29503225	•轴承	•BEARING	038	001	29501221	•轴承	•BEARING	

120-0225 旋转离合器 ROTATING CLUTCH

A 20150124 NHB110

自系列号 FROM SERIAL NO.

PM00000105

注 NC	序号 REF	数量 QTY	件号 PART NO.	中文名称 ZH. DESC.	英文名称 EN. DESC.	注 NC	序号 REF	数量 QTY	件号 PART NO.	中文名称 ZH. DESC.	英文名称 EN. DESC.
	039	007	29536348	•从动盘	•PLATE						
	040	007	29536339	•摩擦盘	•PLATE						
	041	001	29505714	•后板	•BACKPLATE						
	042	001	23049409	•锁止环	•RING						
	043	001	29505712	•P1 太阳轮	•GEAR,P1 SUN						
	044	001	29501221	•轴承	•BEARING						
	045	001	23049409	•锁止环	•RING						
						<p>注： 带*标记零件仅作为总成维修更换 带 A 标记的零件不作为总成更换，在维修更换时需提供下级子件 NOTE: * :SERVICED ONLY AS AN ASSEMBLY NOT AVAILABLE AS A DETAIL PART. A :NOT SERVICED AS AN ASSEMBLY ORDER DETAIL PARTS.</p>					

120-0235 主轴 MAIN SHAFT

A 20150124 NHB110

自系列号 FROM SERIAL NO.

PM00000106

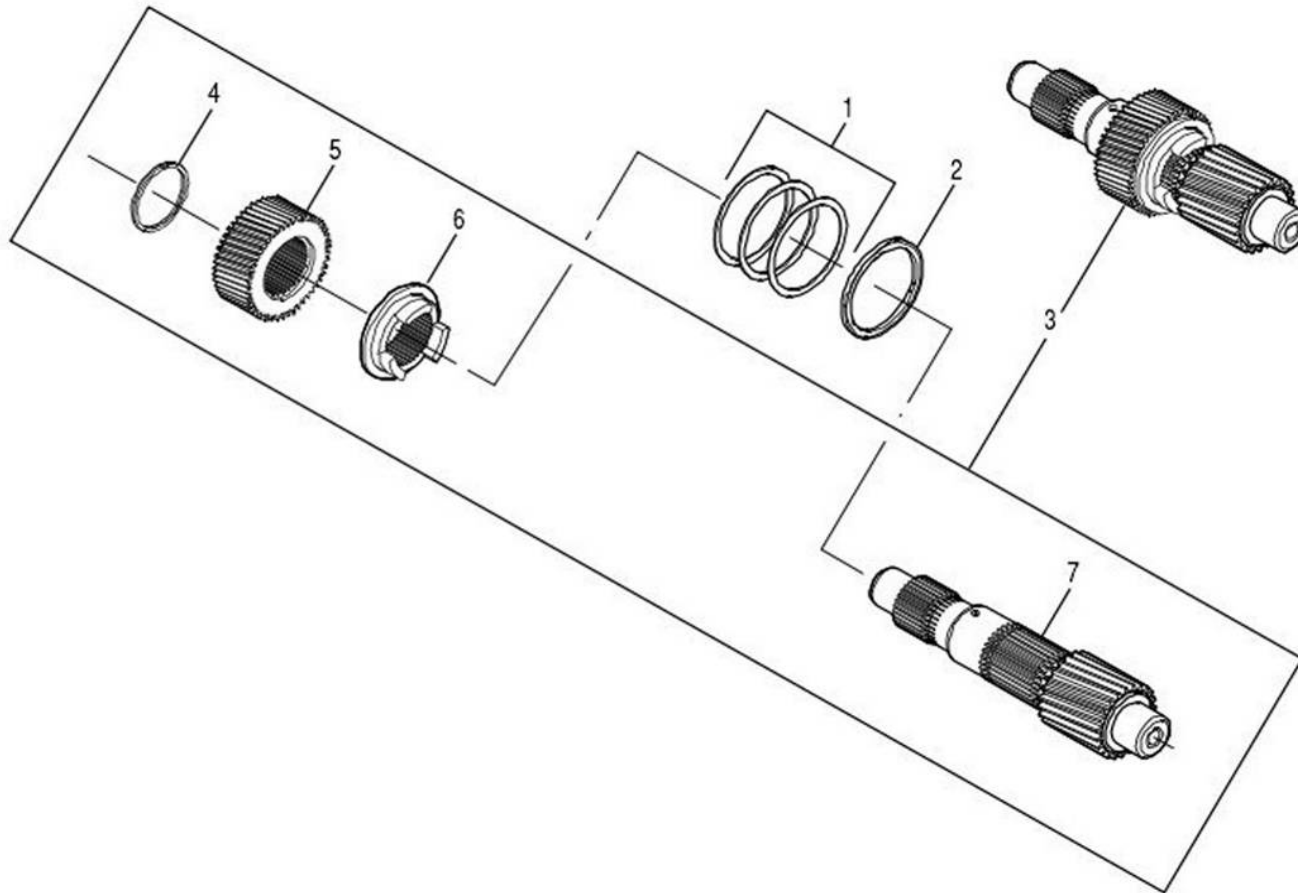

120-0235 主轴 MAIN SHAFT

A 20150124 NHB110

自系列号 FROM SERIAL NO.

PM00000106

注 NC	序号 REF	数量 QTY	件号 PART NO.	中文名称 ZH. DESC.	英文名称 EN. DESC.	注 NC	序号 REF	数量 QTY	件号 PART NO.	中文名称 ZH. DESC.	英文名称 EN. DESC.
	001	AR	29503218	调隙片	SHIM						
	001	AR	29503219	调隙片	SHIM						
	001	AR	29503220	调隙片	SHIM						
	001	AR	29503221	调隙片	SHIM						
	001	AR	29503222	调隙片	SHIM						
	001	AR	29503223	调隙片	SHIM						
	001	AR	29503224	调隙片	SHIM						
	002	001	29503225	轴承	BEARING						
A	003	001	29507874	主轴总成	SHAFT						
	004	001	29507871	•外锁止环	•RING						
	005	001	29505607	•齿轮	•GEAR,P2 SUN						
	006	001	29542825	•轴承隔圈	•SPACER						
	007	001	29542515	•主轴	•SHAFT,MAIN						
						注： 带 A 标记的零件不作为总成更换，在维修更换时需提供下级子件 NOTE： A :NOT SERVICED AS AN ASSEMBLY ORDER DETAIL PARTS.					

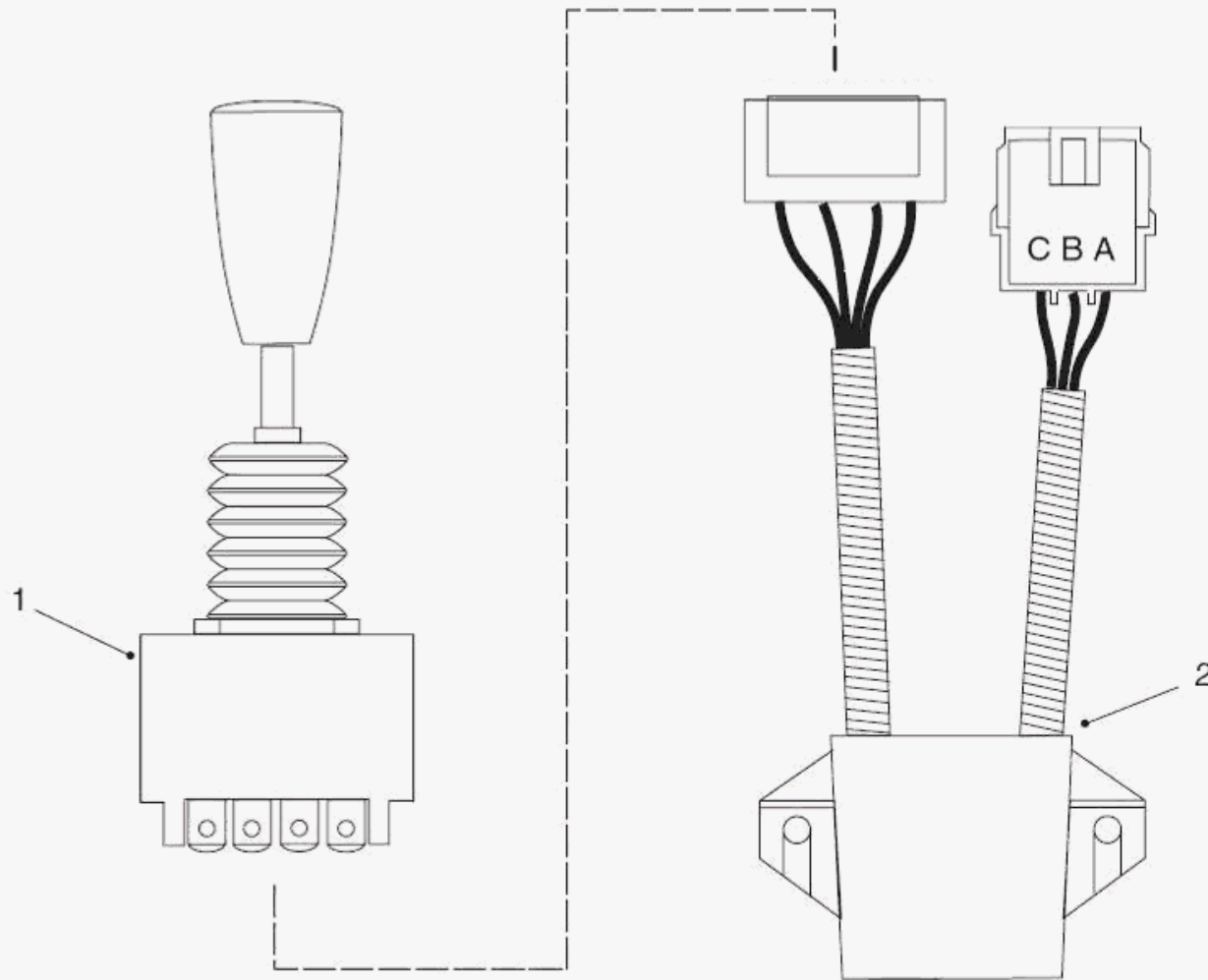

120-0255 缓行控制手柄及线束 RETARDER CONTROLS

A 20150124 NHB110

自系列号 FROM SERIAL NO.

PM00000107

注 NC	序号 REF	数量 QTY	件号 PART NO.	中文名称 ZH. DESC.	英文名称 EN. DESC.	注 NC	序号 REF	数量 QTY	件号 PART NO.	中文名称 ZH. DESC.	英文名称 EN. DESC.
	001	001	29521372	缓行控制手柄 (120MM)	HANDLE (120MM)						
	002	001	29506474	缓行控制模块	RETARDING CONTROL MODULE						

120-0275 缓行储能器 RETARDER ACCUMULATOR

A 20150124 NHB110

自系列号 FROM SERIAL NO.

PM00000108

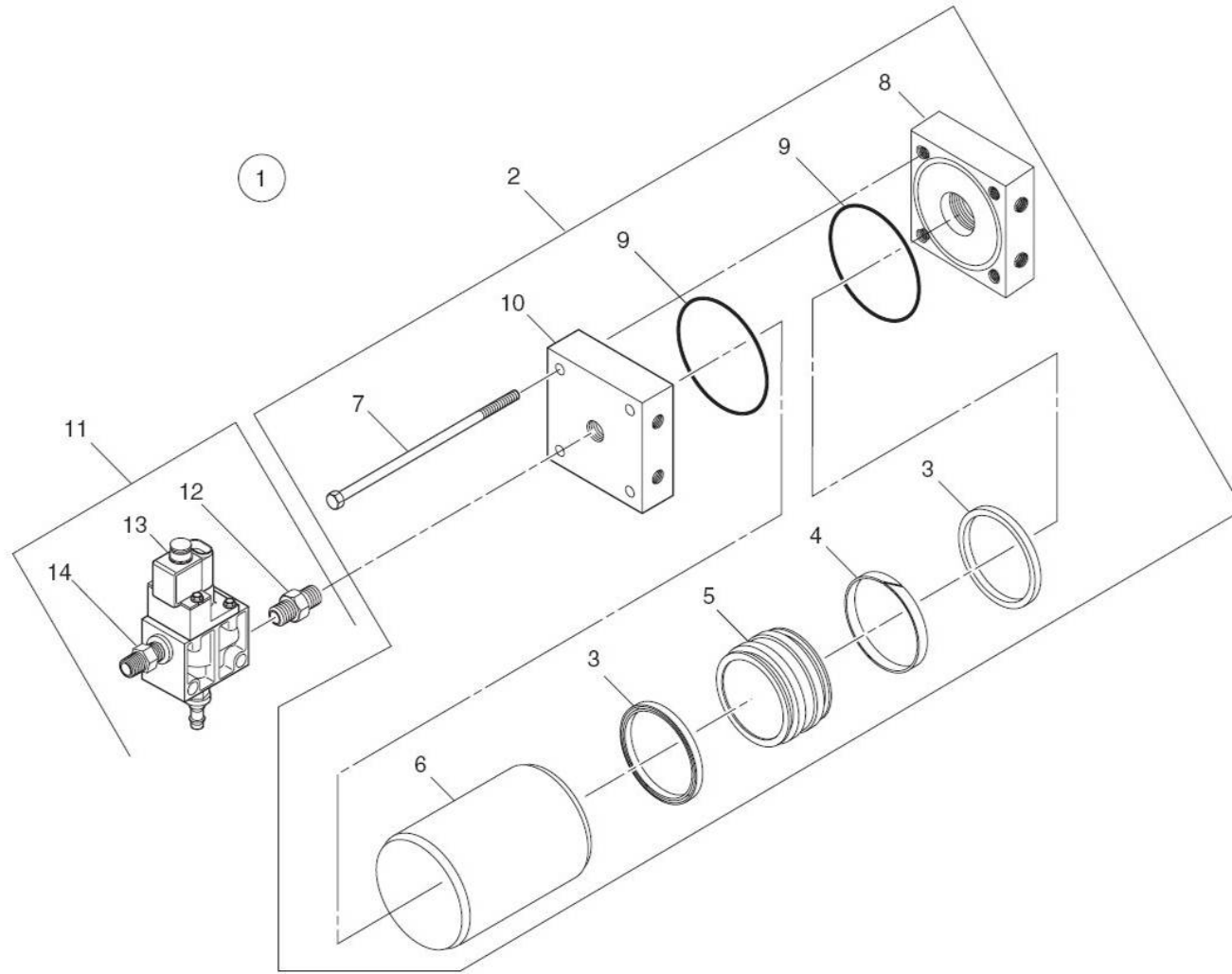

120-0275 缓行储能器 RETARDER ACCUMULATOR

A 20150124 NHB110

自系列号 FROM SERIAL NO.

PM00000108

注 NC	序号 REF	数量 QTY	件号 PART NO.	中文名称 ZH. DESC.	英文名称 EN. DESC.	注 NC	序号 REF	数量 QTY	件号 PART NO.	中文名称 ZH. DESC.	英文名称 EN. DESC.
	001	001	29544646	缓行储能器总成	RETARDING ACCUMULATOR ASSY						
	002	001	29544648	•储能器	•ACCUMULATOR						
A	003	002	29527008	••密封圈	••SEAL RING						
A	004	001	29527009	••密封圈	••SEAL RING						
	005	001	29527007	••活塞	••PISTON						
	006	001	29544649	••阀体	••VALVE BODY						
	007	004	29544647	••螺栓	••BOLT						
	008	001	29534487	••液压阀盖	•• VALVE COVER						
	009	002	29534489	••O 型圈	••O RING						
	010	001	29534488	••阀盖	••VALVE COVER						
	011	001	29544809	•接头总成	•CONNECTOR ASSY						
	012	001	00443981	••接头	••CONNECTOR						
	013	001	29544455	••电磁阀	••SOLENOID VALVE						
	014	001	29514765	••接头	••CONNECTOR						
						注: 带 A 的零件包括在 29535973 密封组件中; NOTE: A PARTS INCLUDE IN SERVICE KIT 29535973 ;					

120-0290 主壳体 MAIN HOUSING GROUP

A 20150124 NHB110

自系列号 FROM SERIAL NO.

PM00000109

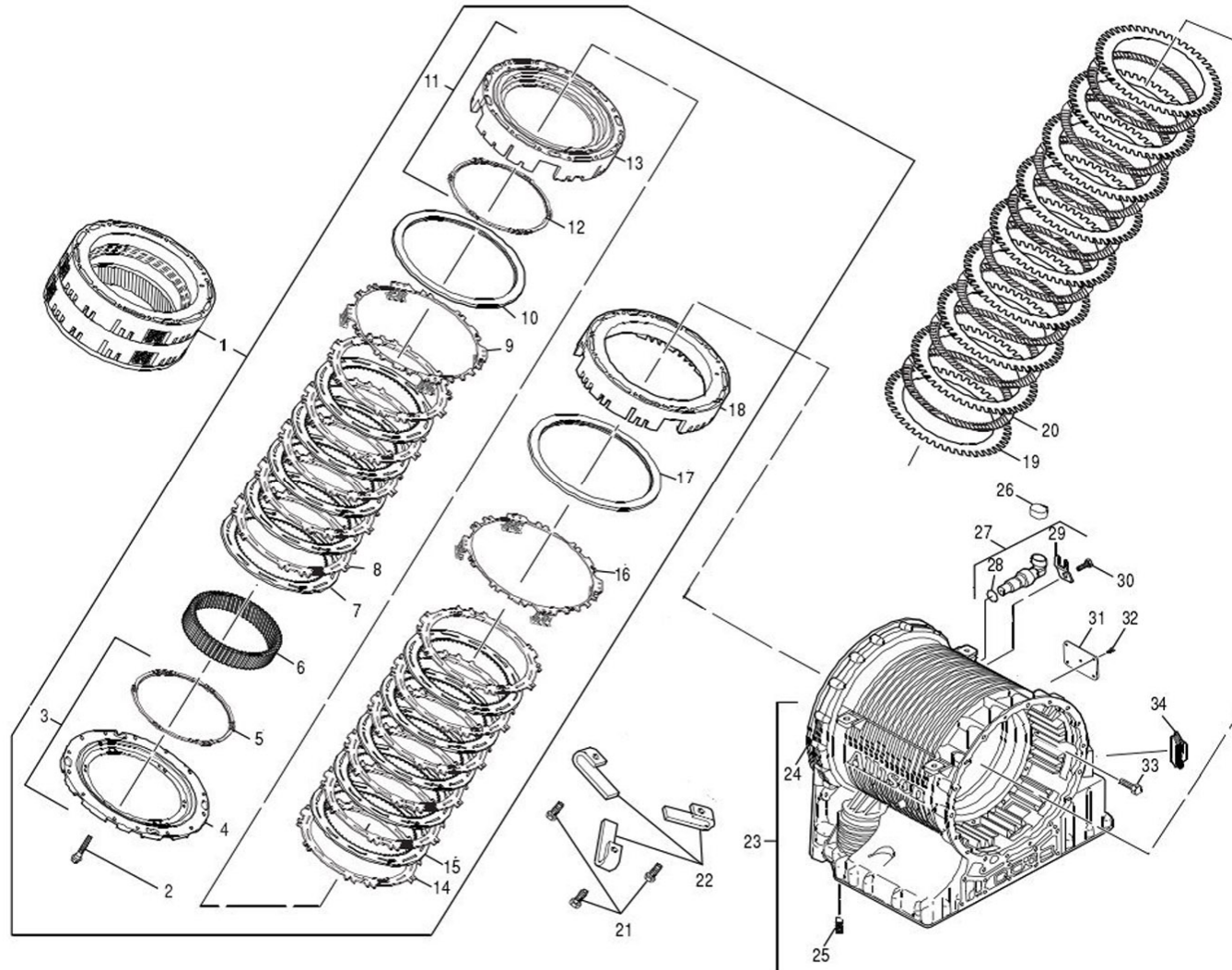

120-0290 主壳体 MAIN HOUSING GROUP

A 20150124 NHB110

自系列号 FROM SERIAL NO.

PM00000109

注 NC	序号 REF	数量 QTY	件号 PART NO.	中文名称 ZH. DESC.	英文名称 EN. DESC.	注 NC	序号 REF	数量 QTY	件号 PART NO.	中文名称 ZH. DESC.	英文名称 EN. DESC.
A	001	001	29542501	离合器总成	CLUTCH ASSEMBLY		023	001	29544593	主壳体总成	HOUSING ASSY
	002	014	11515469	•螺栓	•BOLT	*	024	001	29544592	•主壳体	•HOUSING
A	003	001	29542510	•后挡盖总成	•BACKPLATE	*	025	012	29541599	•销	•INSERT
	004	001	29542511	••后挡盖总成	••BACKPLATE		026	001	29536988	护盖	COVER
	005	006	29540398	••挡圈	••PLATE		027	001	29543435	速度传感器总成	SENSOR
	006	001	29542339	•齿轮	•GEAR		028	001	29503383	•O型圈	•O-RING
	007	005	29536340	•摩擦盘	•PLATE		029	001	29511508	•传感器支架	•BRACKET
	008	005	29542506	•摩擦从动盘	•PLATE		030	001	29537507	螺栓	BOLT
	009	001	29542504	•垫片总成	•PLATE		031	001	29547827	标识牌	PLATE
	010	001	29542503	•活塞总成	•PISTON		032	001	00141445	螺钉	SCREW
A	011	001	29542507	•壳总成	•HOUSING		033	014	11514355	螺栓	BOLT
	012	006	29540398	••挡圈	••PLATE		034	001	29543436	护盖	CAP
	013	001	29542508	••壳体	••HOUSING						
	014	006	29542506	•摩擦从动盘	•PLATE						
	015	005	29536340	•摩擦盘	•PLATE						
	016	001	29542504	•垫片总成	•PLATE						
	017	001	29542503	•活塞总成	•PISTON						
	018	001	29542502	•壳总成	•HOUSING						
	019	008	29536341	摩擦盘	PLATE						
	020	009	29536350	摩擦从动盘	PLATE						
	021	003	11514354	螺栓	BOLT						
	022	003	29515617	支架	BRACKET						

注：
带*标记零件仅作为总成维修更换
带A标记的零件不作为总成更换，在维修更换时需提供下级子件
NOTE:
*:SERVICED ONLY AS AN ASSEMBLY NOT AVAILABLE AS A DETAIL PART.
A:NOT SERVICED AS AN ASSEMBLY ORDER DETAIL PARTS.

130-0010 前传动轴 FRONT DRIVELINE

A 20150129 100180

自系列号 FROM SERIAL NO.

PM00000741

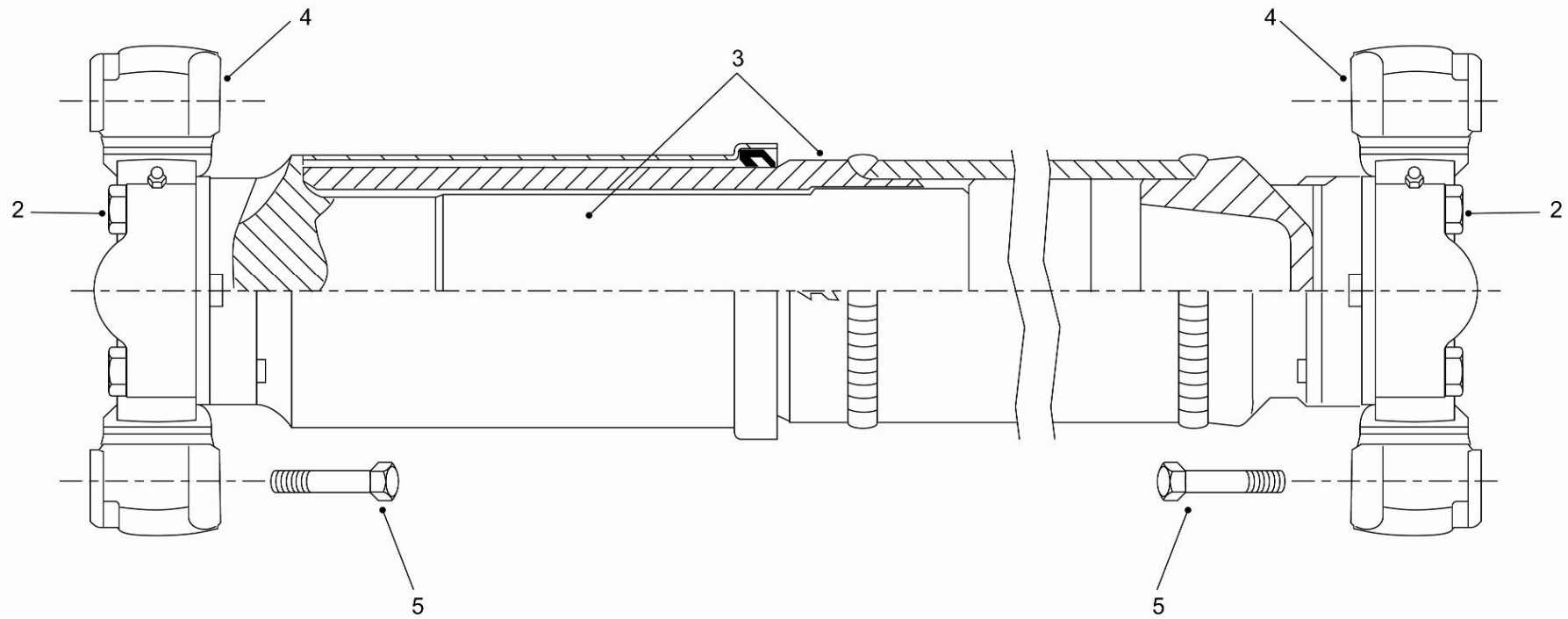

130-0010 前传动轴 FRONT DRIVELINE

A 20150129 100180

自系列号 FROM SERIAL NO.

PM00000741

注 NC	序号 REF	数量 QTY	件号 PART NO.	中文名称 ZH. DESC.	英文名称 EN. DESC.	注 NC	序号 REF	数量 QTY	件号 PART NO.	中文名称 ZH. DESC.	英文名称 EN. DESC.
	001	001	15300861	前传动轴	FRONT DRIVE SHAFT						
	002	008	00455016	• 螺栓	• BOLT						
	003	001	15272762	• 轴管总成	• TUBE ASSY						
	004	002	15273729	• 万向节	• U-JOINT						
	005	008	00455016	螺栓	BOLT						

130-0020 后传动轴 REAR DRIVELINE

A 20150129 NHD144

自系列号 FROM SERIAL NO.

PM00000742

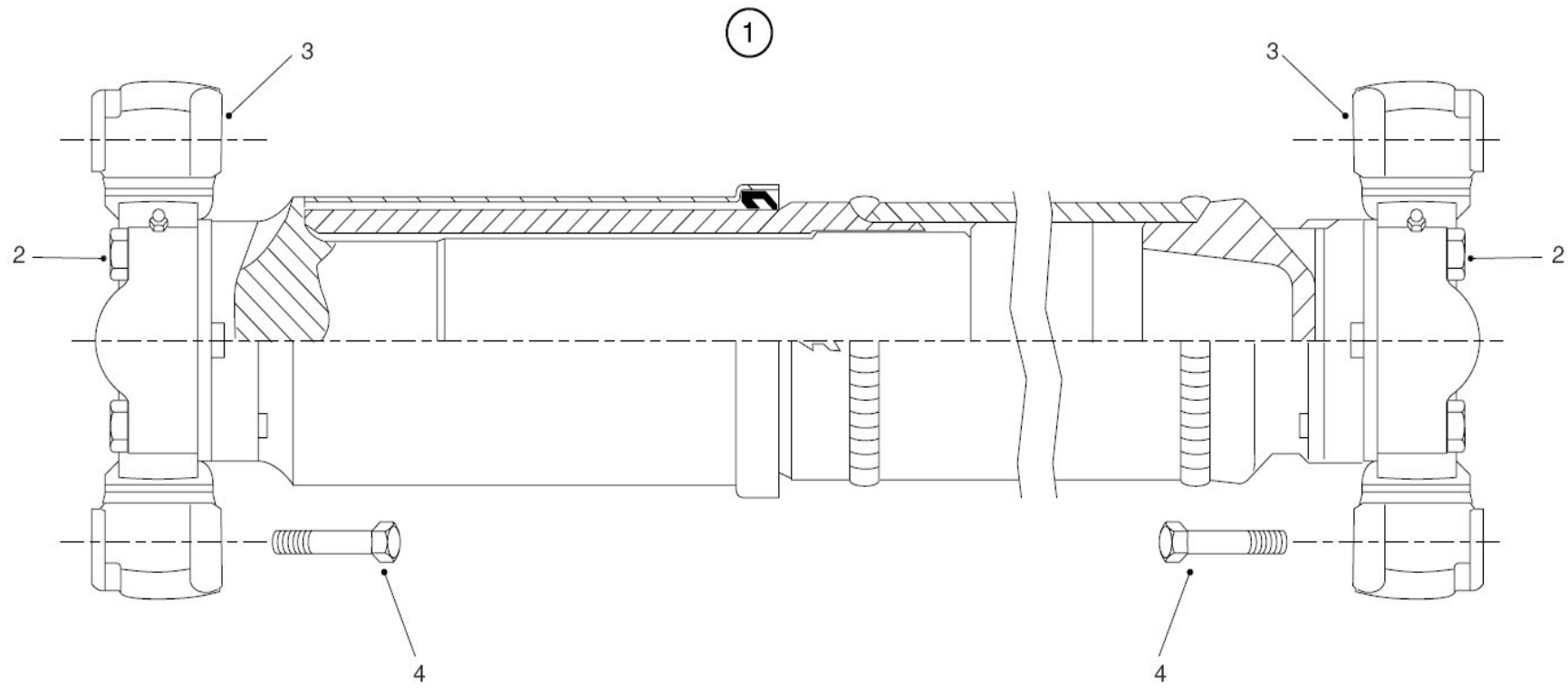

130-0020 后传动轴 REAR DRIVELINE

A 20150129 NHD144

自系列号 FROM SERIAL NO.

PM00000742

注 NC	序号 REF	数量 QTY	件号 PART NO.	中文名称 ZH. DESC.	英文名称 EN. DESC.	注 NC	序号 REF	数量 QTY	件号 PART NO.	中文名称 ZH. DESC.	英文名称 EN. DESC.
	001	001	20028629	后传动轴	REAR DRIVE SHAFT						
	002	008	15272770	• 螺栓	• BOLT						
	003	002	15272772	• 万向节	• U-JOINT						
	004	008	00186691	螺栓	BOLT						

130-0030 前传动轴保护支架 SUPPORT-FRONT DRIVE SHAFT

B 20150505 NHF116

自系列号 FROM SERIAL NO.

PM00000743

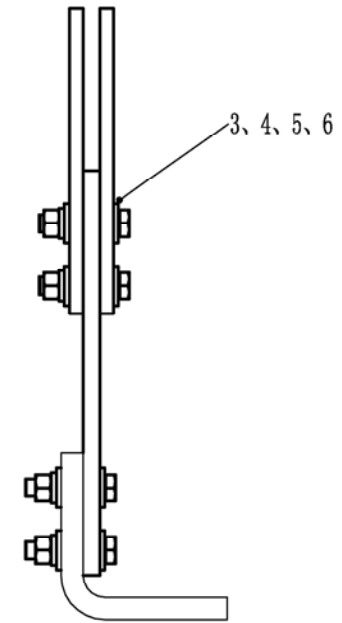
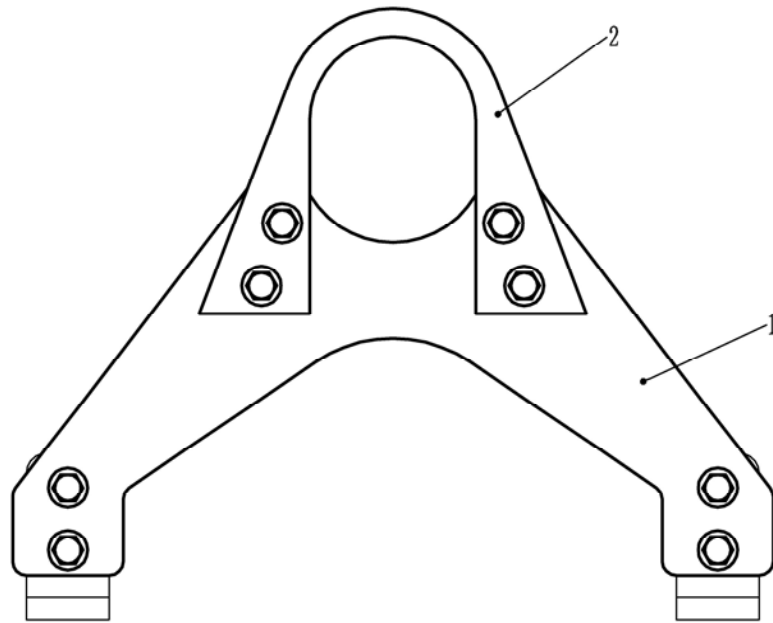

130-0030 前传动轴保护支架 SUPPORT-FRONT DRIVE SHAFT

B 20150505 NHF116

自系列号 FROM SERIAL NO.

PM00000743

注 NC	序号 REF	数量 QTY	件号 PART NO.	中文名称 ZH. DESC.	英文名称 EN. DESC.	注 NC	序号 REF	数量 QTY	件号 PART NO.	中文名称 ZH. DESC.	英文名称 EN. DESC.
A	001	001	20049017	支架	BRACKET						
	002	002	20049018	板	PLATE						
	003	008	00179890	螺栓	BOLT						
	004	016	09270000	垫圈	WASHER						
	005	008	00103329	垫圈	WASHER						
	006	008	00102637	螺母	NUT						

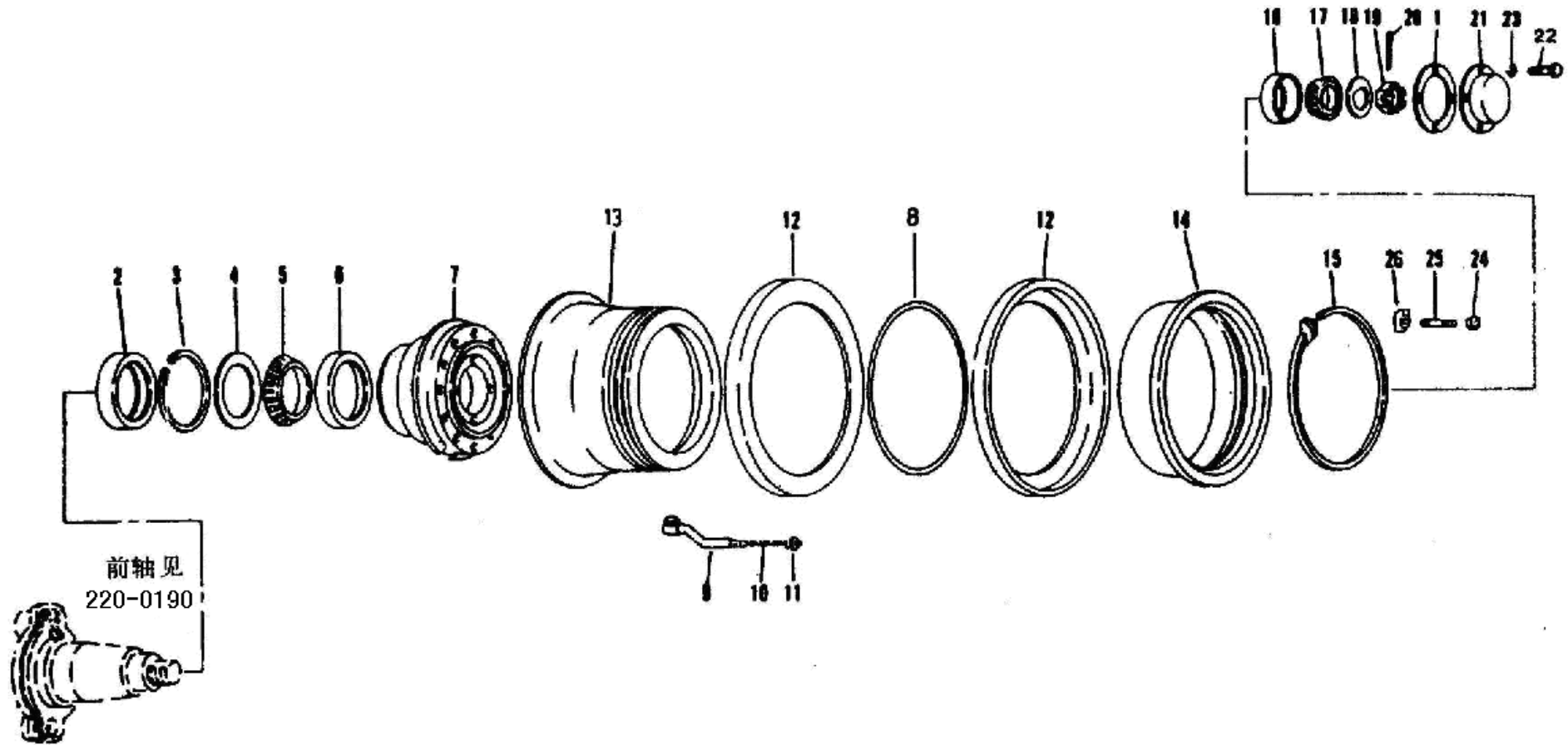

SPINDLE SEE 220-0190

140-0040 轮毂轮辋和轮胎-前 WHEEL, RIM AND TYRE -FRONT

A 20150226 NHD321

自系列号 FROM SERIAL NO.

PM00000850

注 NC	序号 REF	数量 QTY	件号 PART NO.	中文名称 ZH. DESC.	英文名称 EN. DESC.	注 NC	序号 REF	数量 QTY	件号 PART NO.	中文名称 ZH. DESC.	英文名称 EN. DESC.
	001	001	09252445	密封垫	GASKET		023	004	00103329	锁紧垫圈	LOCK WAHSER
	002	001	09016987	油封	OIL SEAL		024	012	09433576	螺母	NUT
	004	001	09016986	垫圈	WASHER		025	012	15352330	双头螺栓	STUD
	005	001	00456473	轴承内圈	CONE- BEARING		026	012	15023746	轮辋夹	RIM CLIP
	006	001	07450645	轴承外圈	CUP- BEARING		无图示	002	07551686	接头	CONNECTOR
	007	001	09253451	轮毂	HUB		无图示	002	09368123	气门帽	AIR VALVE CAP
	008	001	09178785	O形圈	O RING		无图示	002	20042285	无内胎轮胎	TUBELESS TYRE
	009	001	09384210	气门延伸管	AIR VALVE						
	010	001	09209216	• 气门芯	• CORE						
	011	001	09116292	• 气门帽	• CAP						
A	012	002	20020697	挡圈	COLLAR						
A	013	001	20020695	轮辋	RIM						
A	014	001	20020696	座圈	BAND-BEAD SEAT						
A	015	001	20020698	锁圈	LOCKING COLLAR						
	016	000	09433271	轴承外圈	CUP-OUTER BEARING						
	017	000	09433270	轴承内圈	CONE-OUTER BEARING						
	018	000	09016968	垫圈	WASHER						
	019	000	09016970	螺母	NUT						
	020	000	00179097	开口销	SPLINT PIN						
	021	000	09015357	盖	COVER						
	022	004	00179881	螺栓	BOLT						
						注： A: 标识有"NHLV046"和"NHLV048"的序号 12、13、14、和 15 来自不同的生产厂家，严禁将具有不同标识的序号 12、13、14、15 在同一条轮胎上混合安装使用。 A: THE NUMBER 12、13、14 AND 15 MARKED WITH "NHLV046" AND "NHLV048" ARE FROM DIFFERENT MANUFACTURERS.IT MUST NOT BE INTERMIXED NUMBER 12、13、14、15 WITH DIFFERENT MARKS IN THE SAME TYRE.					

160-0020 差速器 DIFFERENTIAL

A 20150203 NHD187

自系列号 FROM SERIAL NO.

PM00000667

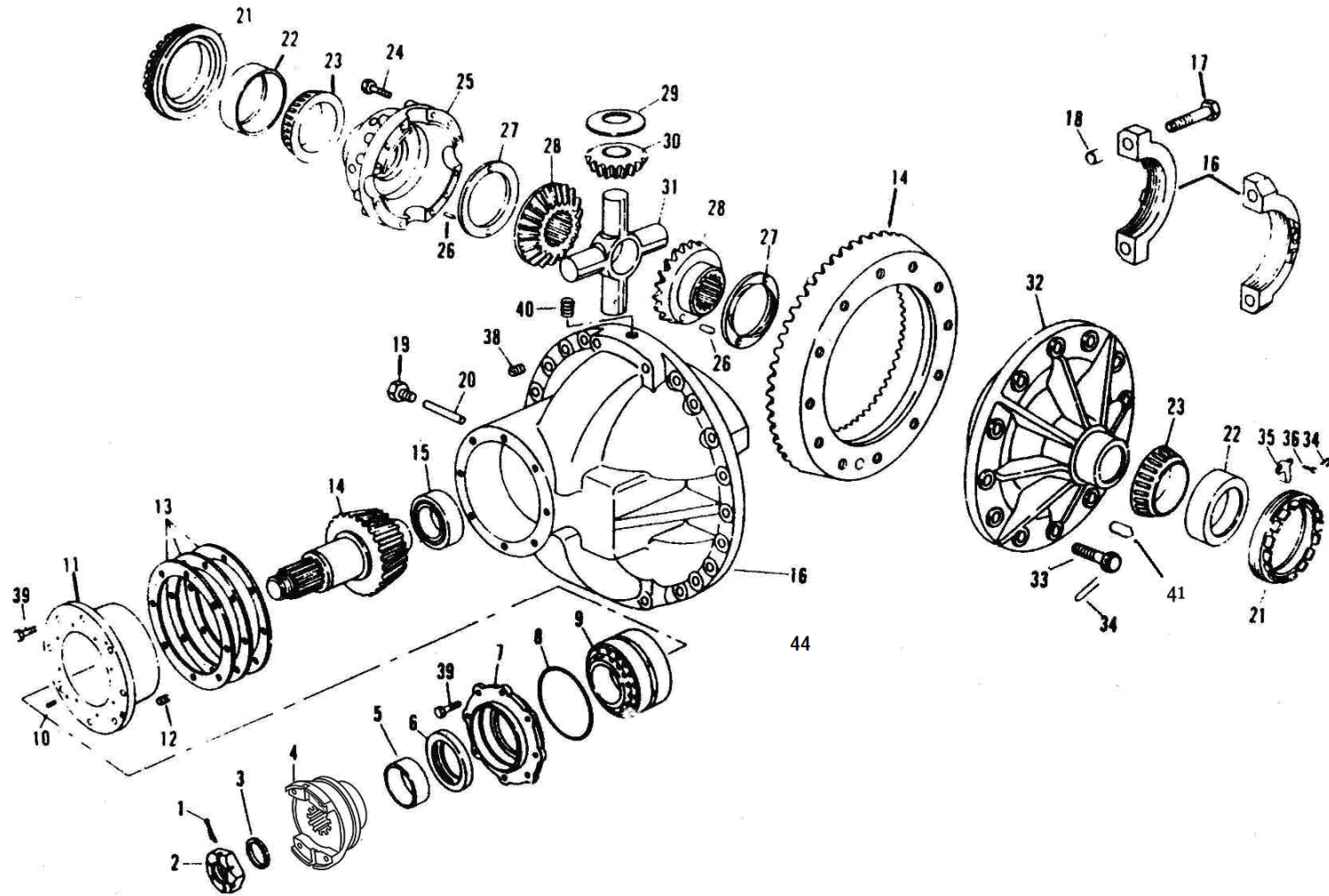

160-0020 差速器 DIFFERENTIAL

A 20150203 NHD187

自系列号 FROM SERIAL NO.

PM00000667

注 NC	序号 REF	数量 QTY	件号 PART NO.	中文名称 ZH. DESC.	英文名称 EN. DESC.	注 NC	序号 REF	数量 QTY	件号 PART NO.	中文名称 ZH. DESC.	英文名称 EN. DESC.
	001	001	00103393	开口销	SPLINT PIN		020	001	09006266	• 销子	• PIN
	002	001	09192613	螺母	NUT		021	002	09003786	• 调节器	• ADJUSTOR
	003	001	09003683	密封垫	GASKET		022	002	09412692	• 轴承外圈	• CUP-BEARING
	004	001	15309896	叉头总成	YOKE ASSY		023	002	09424974	• 轴承内圈	• CONE-BEARING
	005	001	09232899	• 衬套	• BUSHING		024	012	00454993	• 螺栓	• BOLT
	006	001	15244338	• 唇式油封	• LIP OIL SEAL	C	025	001	09373644	• 十字轴外壳	• CASE
	007	001	09003785	• 油封座圈	• RETAINER-SEAL		026	001	09219084	• 定位销	• PIN DOWEL
	008	001	09125739	• O形圈	• O RING		027	002	09008341	• 止推垫圈	• THRUST WASHER
	009	001	09424975	• 轴承总成	• BEARING ASSY		028	002	09008357	• 侧齿轮	• GEAR
	010	002	00102615	• 螺钉	• SCREW	B	029	004	15320943	• 止推垫圈	• THRUST WASHER
	011	001	09003864	• 轴承座圈	• CASE BEARING MACHINE		030	004	09008364	• 小伞齿轮	• CONE PIOION
	012	002	00102614	• 螺钉	• SCREW	C	031	001	09008382	• 十字轴	• SPIDER
	013	ASR	09003779	• 调隙片	• SHIM		032	001	09373644	• 法兰壳体	• CASE
	013	ASR	09003780	• 调隙片	• SHIM		033	012	00215235	• 螺栓	• BOLT
	013	ASR	09003858	• 调隙片	• SHIM		034	ASR	09113457	• 锁紧钢丝	• LOCK WIRE
	014	001	09232716	• 齿轮副	• GEAR SET		035	002	09214341	• 调整锁	• LOCK
	015	001	07451617	• 轴承	• BEARING		036	004	09170517	• 螺栓	• BOLT
	016	001	09265261	• 差速器壳体总成	• HOUSING ASSY		037				
	017	004	09216692	•• 螺栓	•• BOLT		038	004	09114897	• 螺钉	• SCREW
	018	004	09192618	•• 定位衬套	•• DOWEL BUSHING		039	016	01866467	• 螺栓	• BOLT
	019	001	00444944	• 螺塞	• PLUG SCREW		040	002	00139230	螺钉	SCREW
							041	ASR	15305445	乐泰 7063	LOCTITE 7063
							042	ASR	15333986	乐泰 518	LOCTITE 518

160-0020 差速器 DIFFERENTIAL

A 20150203 NHD187

自系列号 FROM SERIAL NO.

PM00000667

注	序号	数量	件号	中文名称	英文名称	注	序号	数量	件号	中文名称	英文名称
NC	REF	QTY	PART NO.	ZH. DESC.	EN. DESC.	NC	REF	QTY	PART NO.	ZH. DESC.	EN. DESC.
	043	001	09003686	销子	PIN-DOWEL						
A	044	001	09273798	差速器	DIFFERENTIAL						

注：
A. 9273798 为 305 型差速器，速比 3.13: 1，顺时针旋向。
B. 太阳齿轮没有衬套，渗碳后，它的内孔必须镗到很高的光洁度。
C. 部件 9373644 壳体仅以总成形式出售。

NOTE:
A. 9273798 IS 305 TYPE DIFFERENTIAL, RATIO IS 3.13:1, C.W. ROTATION.
B. NO BUSHING FOR SUN GEAR, AFTER ACRBURIZATION, ITS PORE MUST BE BORED TO VERY HIGH DEGREE OF FINISH.
C. FLANGE SHELL 9373644 SUPPLY AS ASSEMBLY ONLY.

160-0030 后桥总成 REAR AXLE ASSY

A 20150203 NHC039

自系列号 FROM SERIAL NO.

PM00000668

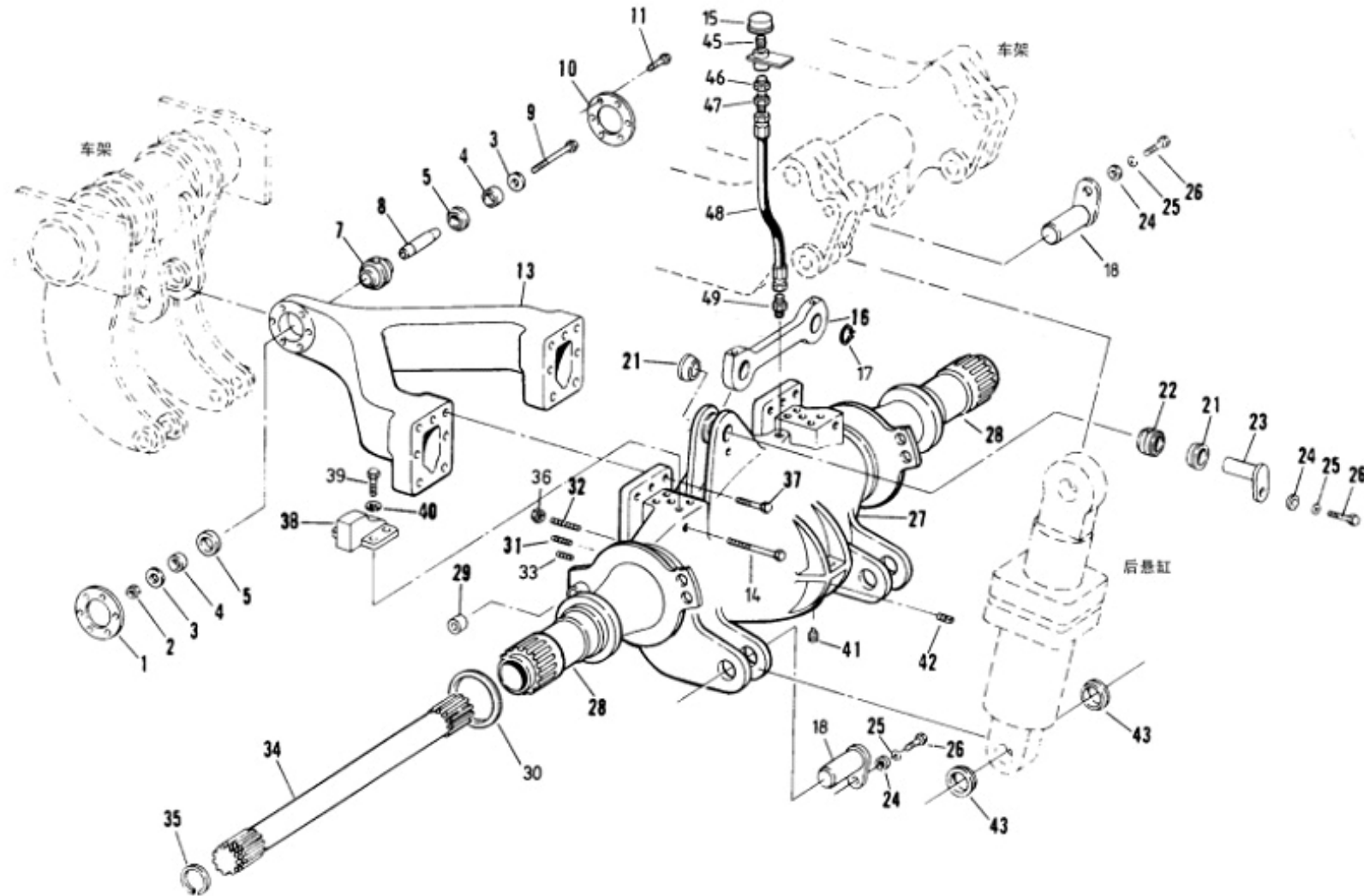

160-0030 后桥总成 REAR AXLE ASSY

A 20150203 NHC039

自系列号 FROM SERIAL NO.

PM00000668

注 NC	序号 REF	数量 QTY	件号 PART NO.	中文名称 ZH. DESC.	英文名称 EN. DESC.	注 NC	序号 REF	数量 QTY	件号 PART NO.	中文名称 ZH. DESC.	英文名称 EN. DESC.
	001	001	09014145	左护圈	RETAINER-LEFT		024	006	09217321	垫圈	WASHER
	002	001	00274821	锁紧螺母	LOCKNUT		025	006	00103329	锁紧垫圈	LOCKWASHER
	003	002	09003687	垫圈	WASHER		026	006	00442733	螺栓	BOLT
	004	002	09003682	隔套	CUP-SPLIT		027	001	20011070	后桥总成	REAR AXLE ASSY
	005	002	09019464	垫圈	WASHER		028	002	20012418	• 半轴套管	• HALF SHAFT BUSHING
	006										•• BEARING-CAM SHAFT
	007	001	09016684	轴承	BEARING		029	002	09018946	•• 凸轮轴衬套	•• BEARING-CAM SHAFT
	008	001	09014762	销轴	PIN-TAPERED		030	002	09273826	•• 隔环	•• SPACER
	009	001	09014763	螺栓	BOLT		031	010	15303356	• 双头螺栓	• STUD
	010	001	09014146	右护圈	RETAINER-RIGHT		032	004	15303354	• 长双头螺栓	• LONG STUD
	011	006	00223444	螺栓	BOLT		033	008	15303355	• 双头螺栓	• STUD
	012					A	034	002	09250587	半轴	HALF SHAFT
	013	001	09018562	A形架总成	A FRAME ASSY		035	002	09203340	卡环	SNAP RING
	014	002	09253051	螺栓	BOLT		036	002	00454754	螺母	NUT
	015	001	15246949	呼吸器	FILTER-PLATE BENT		037	012	09224606	螺栓	BOLT
	016	001	09062448	连杆	ROD STABILIZER		038	002	09018829	振动抑止台	STOP-OSCILLATION
	017	004	09413385	卡环	CIRCLIP		039	008	00271613	螺栓	BOLT
	018	004	09015038	悬挂缸连接销	PIN ASSEMBLY		040	008	00103332	锁紧垫圈	LOCKWASHER
	019						041	001	09117927	磁性螺塞	PLUG-MAGNETIC
	020						042	001	00219303	螺塞	PLUG
	021	004	09015217	隔环	SPACER RING		043	008	09015036	隔环	SPACER
	022	002	09015216	轴承	BEARING		044				
	023	002	09015218	连杆销轴	PIN ASSEMBLY						

160-0030 后桥总成 REAR AXLE ASSY

A 20150203 NHC039

自系列号 FROM SERIAL NO.

PM00000668

注 NC	序号 REF	数量 QTY	件号 PART NO.	中文名称 ZH. DESC.	英文名称 EN. DESC.	注 NC	序号 REF	数量 QTY	件号 PART NO.	中文名称 ZH. DESC.	英文名称 EN. DESC.
	045	001	09136639	接头	NIPPLE-PIPE						
	046	001	00144033	变径	BUSHING-PIPE REDUCING						
	047	002	00116453	接头	ELBOW-FLARED TUBE 90°						
	048	002	15249600	软管总成	HOSE ASSY						
	049	002	09122167	接头	CONNECTOR						
	050										
						注： A: 可选购热处理半轴，件号 9264677。 NOTE: A. HEAT TREATING HALF SHAFT CAN BE CHOOSSED, PART NUMBER 9264677.					

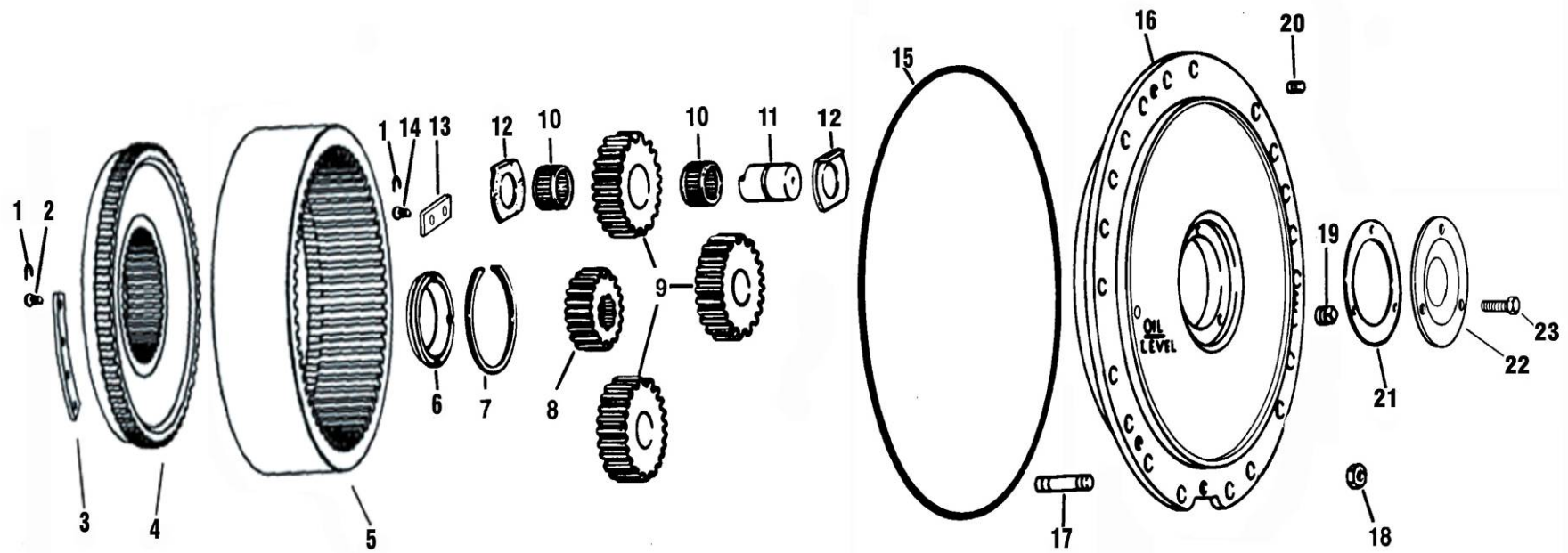

160-0040 轮边减速器 PLANETARY GEARING

A 20150203 NHB061

自系列号 FROM SERIAL NO.

PM00000669

注 NC	序号 REF	数量 QTY	件号 PART NO.	中文名称 ZH. DESC.	英文名称 EN. DESC.	注 NC	序号 REF	数量 QTY	件号 PART NO.	中文名称 ZH. DESC.	英文名称 EN. DESC.
	ASSY	002	15041524	齿圈总成	GEAR RING ASSY		020	006	00139230	定位螺钉	SETTING SCREW
A	001	ASR	09113457	• 锁紧铁丝	• LOCKWIRE		021	002	09174020	衬垫	GASKET
	002	048	15036103	• M8 螺栓	• M8 BOLT		022	002	09199882	盖板	COVER-THRUST
	003	012	15041526	• 压板	• PLATE -RETAINER		023	006	00220101	螺栓	BOLT
	004	002	15041527	• 齿圈架	• RETAINER - GEAR RING						
	005	002	15041525	• 齿圈	• GEAR RING						
	006	002	15229009	挡环	BAFFLE RING						
	007	002	09169302	卡环	SNAP RING						
	008	002	09203350	太阳齿轮	PINION-SUN						
	009	006	09207911	行星齿轮	PINION-PLANET						
	010	012	09418724	轴承总成	BEARING ASSY						
	011	006	09001461	行星轮销轴	PIN ROLL						
	012	012	09179960	止推垫片	THRUST WASHER						
	013	006	09371217	行星销轴挡板	RETAINER-PLANET PIN						
	014	012	00273870	螺栓	BOLT						
	015	002	09125576	O 形圈	O RING						
	016	002	09253340	行星齿轮架	PLANETARY CARRIER						
	017	012	15352326	双头螺栓	STUD						
	018	012	09056740	螺母	NUT						
	019	002	09008525	螺塞	PLUG						
						注:					
						A. 选用 18 号退火钢丝或等效品。					
						NOTE:					
						A. USE 18# ANNEALED WIRE OR EQUIVALENT MATERIAL.					

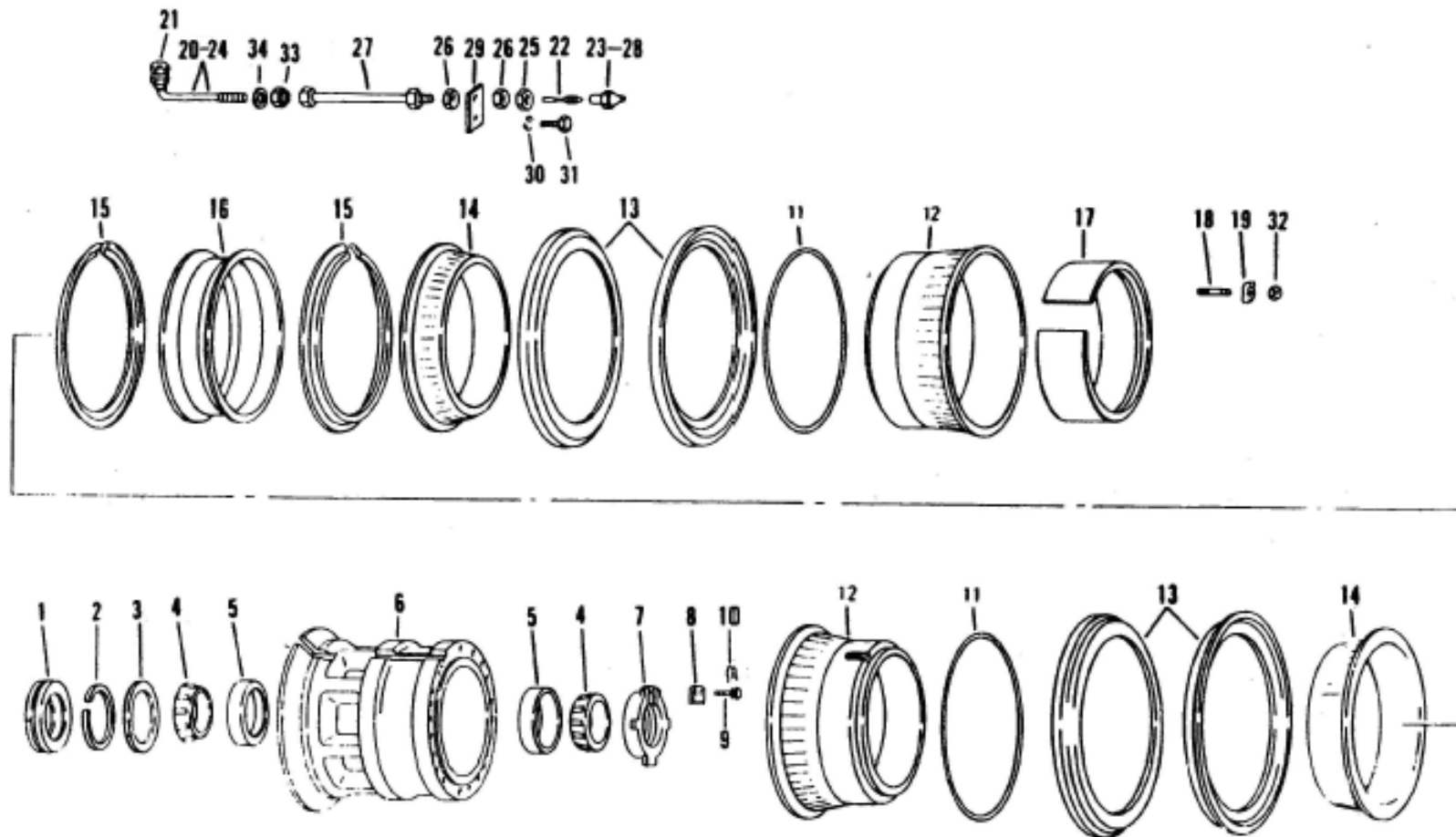

160-0050 后轮毂、轮辋及轮胎 WHEEL, RIM AND TYER-REAR

A 20150203 NHD321

自系列号 FROM SERIAL NO.

PM00000670

注 NC	序号 REF	数量 QTY	件号 PART NO.	中文名称 ZH. DESC.	英文名称 EN. DESC.	注 NC	序号 REF	数量 QTY	件号 PART NO.	中文名称 ZH. DESC.	英文名称 EN. DESC.
	001	001	09017095	密封环	SEAL ASSEMBLY	023	001	09136261	• 气门冒	• CAP	
	002	001	09250686	卡环	RING RETAINING	024	001	09384204	气门杆	VALVE STEM	
	003	001	09017094	垫圈	WASHER	025	001	09139357	• 锁紧螺母	• LOCKNUT	
	004	002	09432367	轴承内圈	CONE-BEARING	026	001	00112705	• 螺母	• NUT	
	005	002	09432368	轴承外圈	CUP-BEARING	027	001	09015041	延长气门杆	EXTENSION-VALVE STEM	
	006	001	09263531	轮毂	WHEEL DRIVE	028	001	09136261	• 气门帽	• CAP	
	007	001	09208424	螺母	NUT	029	002	20019054	撑板	BRACING PLATE	
	008	001	15316644	键	KEY PLATE	030	001	00103329	锁紧垫圈	LOCKWASHER	
	009	002	09417832	螺栓	BOLT	031	001	00179881	螺栓	BOLT	
A	010	ASR	09113457	锁紧钢丝	LOCKWIRE	032	012	09433576	螺母	NUT	
	011	002	09178785	O 形圈	O RING						
B	012	001	20020695	轮辋	RIM						
B	013	002	20020697	挡圈	RETAINER						
B	014	001	20020696	座圈	SEAT RING						
B	015	001	20020698	锁圈	LOCK RING						
	016	001	09123307	隔圈	BAND SPACER						
	017	001	09015045	楔形圈	BAND-WEDGE						
	018	012	15352330	双头螺栓	STUD						
	019	012	15023746	轮辋夹	RIM CLAMP						
	020	002	09116579	加长气门杆总成	VALVE EXTENSION ASSEMBLY						
	021	001	09209216	• 定位桩	• TUBELESS SPUD						
	022	001	09142286	• 气门芯	• CORE						

注:

A. 选用 18 号软退火钢丝或等效品。

B. 标识有"NHLV046"和"NHLV048"的序号 12、13、14、和 15 来自不同的生产厂家, 严禁将具有不同标识的序号 12、13、14、15 在同一条轮胎上混合安装使用。

NOTE:

A. USE 18# ANNEALED WIRE OR EQUIVALENT MATERIAL.

B. ITEMS 12, 13, 14 AND 15 MARKED BY NHL V046 AND NHL V048 ARE FROM DIFFERENT MANUFACTURES. NEVER USE ITEMS 12, 13, 14, 15 WITH DIFFERENT IDENTIFICATIONS ON ONE TYRE.

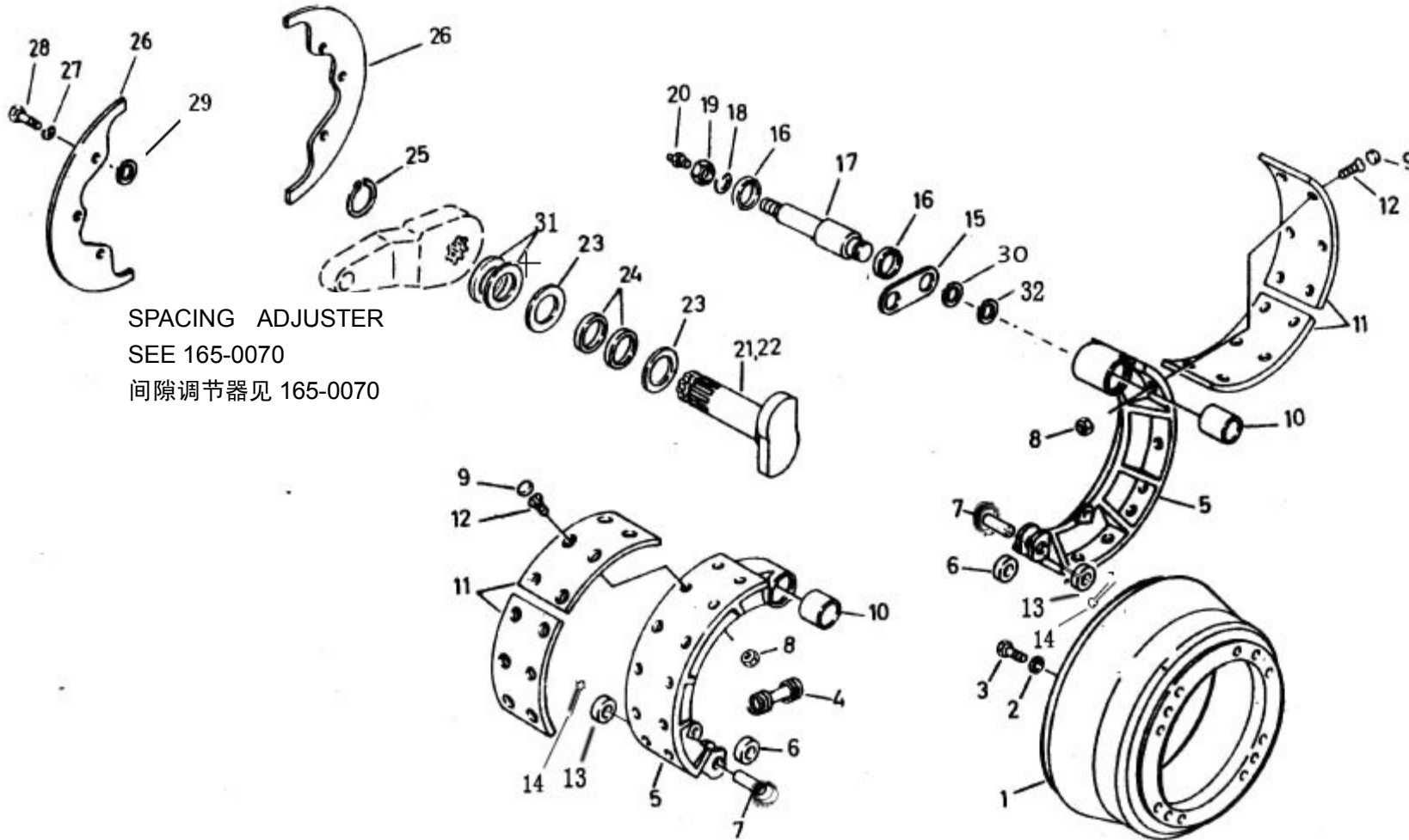

SPACING ADJUSTER
SEE 165-0070
间隙调节器见 165-0070

165-0020 前制动器总成 FRONT BRAKE ASSY.

A 20150226 NHE120

自系列号 FROM SERIAL NO.

PM00000851

注 NC	序号 REF	数量 QTY	件号 PART NO.	中文名称 ZH. DESC.	英文名称 EN. DESC.	注 NC	序号 REF	数量 QTY	件号 PART NO.	中文名称 ZH. DESC.	英文名称 EN. DESC.
	001	001	09010012	制动鼓	DRUM-BRAKE		024	002	09013132	油封	OIL SEAL
	002	012	09011226	垫圈	WASHER		025	001	09413403	卡环	SNAP RING
	003	012	00223457	螺栓	BOLT		026	002	09013133	护板	PLATE GUARD
	004	001	09194715	复位弹簧	SPRING-RETURN		027	006	09270000	淬火垫圈	WASHER-HARDENED
	005	002	09013142	制动蹄总成	SHOE ASSY		028	006	00179883	螺栓	BOLT
	006	002	09199285	滚轮	ROLLER		029	006	15013577	垫圈	WASHER
	007	002	20042258	销轴	LOCK PIN		030				
	008	024	09422277	螺母	NUT		031	002	09240614	垫圈	WASHER
	009	024	09128555	堵塞	PLUG		032	002	09413400	卡环	SNAP RING
	010	002	09013127	衬套	BUSHING						
A	011	004	20018430	不单独销售	NSS						
	012	024	15306515	螺钉	SCREW						
	013	002	15037594	开槽螺母	NUT						
	014	002	15036333	开口销	PIN						
	015	001	09106092	连接板	JOINT PLATE						
	016	004	09013131	密封圈	SEAL RING						
	017	002	09013134	固定销	FIXED PIN						
	018	002	00120350	锁紧垫圈	LOCK WASHER						
	019	002	00216353	六方螺母	HEXAGON NUT						
	020	002	09411019	注油嘴	NIPPLE						
	021	001	09259130	左凸轮轴	CAM SHAFT-LH						
	022	001	09259131	右凸轮轴	CAM SHAFT-RH						
	023	002	09010228	垫圈	WASHER						

注：
A. 20018431 衬片组件由必须的衬片和堵塞组成，可用于更换一个车轮的衬片。
NOTE:
A. WHEN REPLACING GASKET, USE 20018430 SHOE KIT, IT CONSISTED BY NECESSARY SHOES AND PLUGS FOR ONE REPLACED WHEEL.

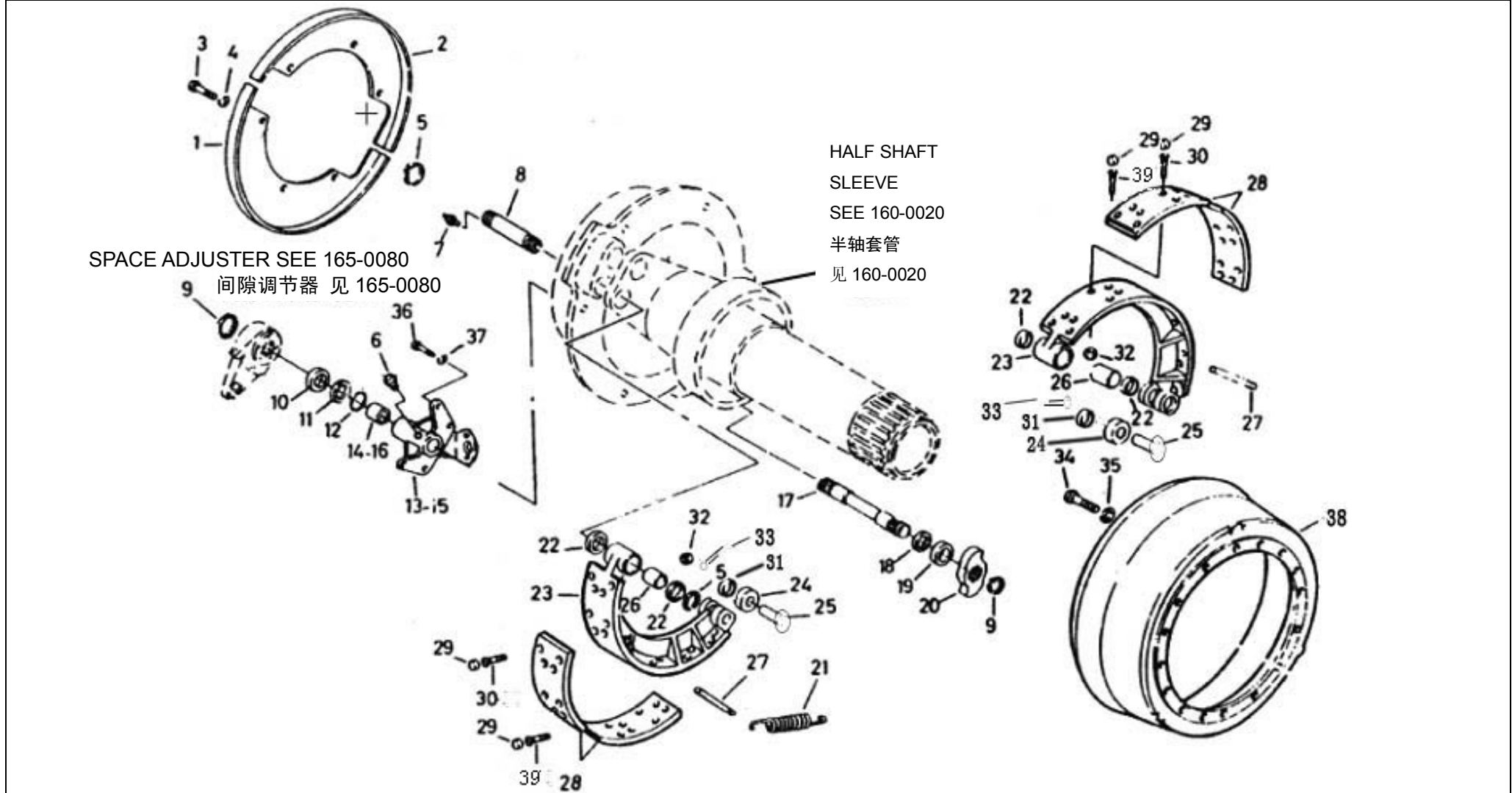

165-0030 后制动器总成 REAR BRAKE ASSY.

A 20150226 NHE120

自系列号 FROM SERIAL NO.

PM00000852

注 NC	序号 REF	数量 QTY	件号 PART NO.	中文名称 ZH. DESC.	英文名称 EN. DESC.	注 NC	序号 REF	数量 QTY	件号 PART NO.	中文名称 ZH. DESC.	英文名称 EN. DESC.	
	001	001	15031097	护板	PLATE GUARD			024	002	09018900	滚轮	ROLLER
	002	001	15031098	护板	PLATE GUARD			025	002	20042259	销轴	PIN LOCK
	003	006	00179879	螺栓	BOLT			026	002	09014730	衬套	BUSHING
	004	006	00103329	淬火垫圈	WASHER-HARDENED			027	002	09014736	弹簧销轴	SPRING PIN ROLL
	005	004	09413403	卡环	SNAP RING	A		028	004	20018431	不单独销售组件	NSS
	006	001	00431715	阀	VALVE			029	048	15306850	堵塞	PLUG
	007	002	09411010	注油嘴	NIPPLE			030	024	15306515	螺钉	SCREW
	008	002	09014737	固定销轴	FIXED PIN			031	002	15036382	开槽螺母	NUT
	009	002	00274770	卡环	SNAP RING			032	048	09422277	螺母	NUT
	010	001	09014733	垫圈	WASHER			033	002	15037595	开口销	PIN
	011	001	09014732	环	RING			034	016	00223457	螺栓	BOLT
	012	001	09138923	O 型圈	O RING			035	016	09011226	垫圈	WASHER
	013	001	09384810	右支架	BRACKET-RH			036	004	00223435	螺栓	BOLT
	014	001	09018946	• 衬套	• BUSHING			037	004	00103331	锁紧垫圈	LOCKWASHER
	015	001	09384811	左支架	BRACKET-LH			038	001	09014790	制动鼓	DRUM BRAKE
	016	001	09018946	• 衬套	• BUSHING			039	024	15037632	螺栓	SCREW
	017	001	09018858	凸轮轴	CAM SHAFT							
	018	001	09012956	油封	OIL SEAL							
	019	001	09012957	垫圈	WASHER							
	020	001	09062516	凸轮	CAM							
	021	004	09014738	弹簧	SPRING							
	022	004	09013132	油封	OIL SEAL							
	023	002	09014747	制动蹄	SHOE							
						注: A. 20018431 衬片组件由必须的衬片和堵塞组成, 可用于更换一个车轮的衬片。 NOTE: A. WHEN REPLACING GASKET, USE 20018430 SHOE KIT, IT CONSISTED BY NECESSARY SHOES AND PLUGS FOR ONE REPLACED WHEEL.						

165-0070 前制动间隙调节器 FRONT BRAKE SPACE ADJUSTER.

A 20150226 NH9818

自系列号 FROM SERIAL NO.

PM00000853

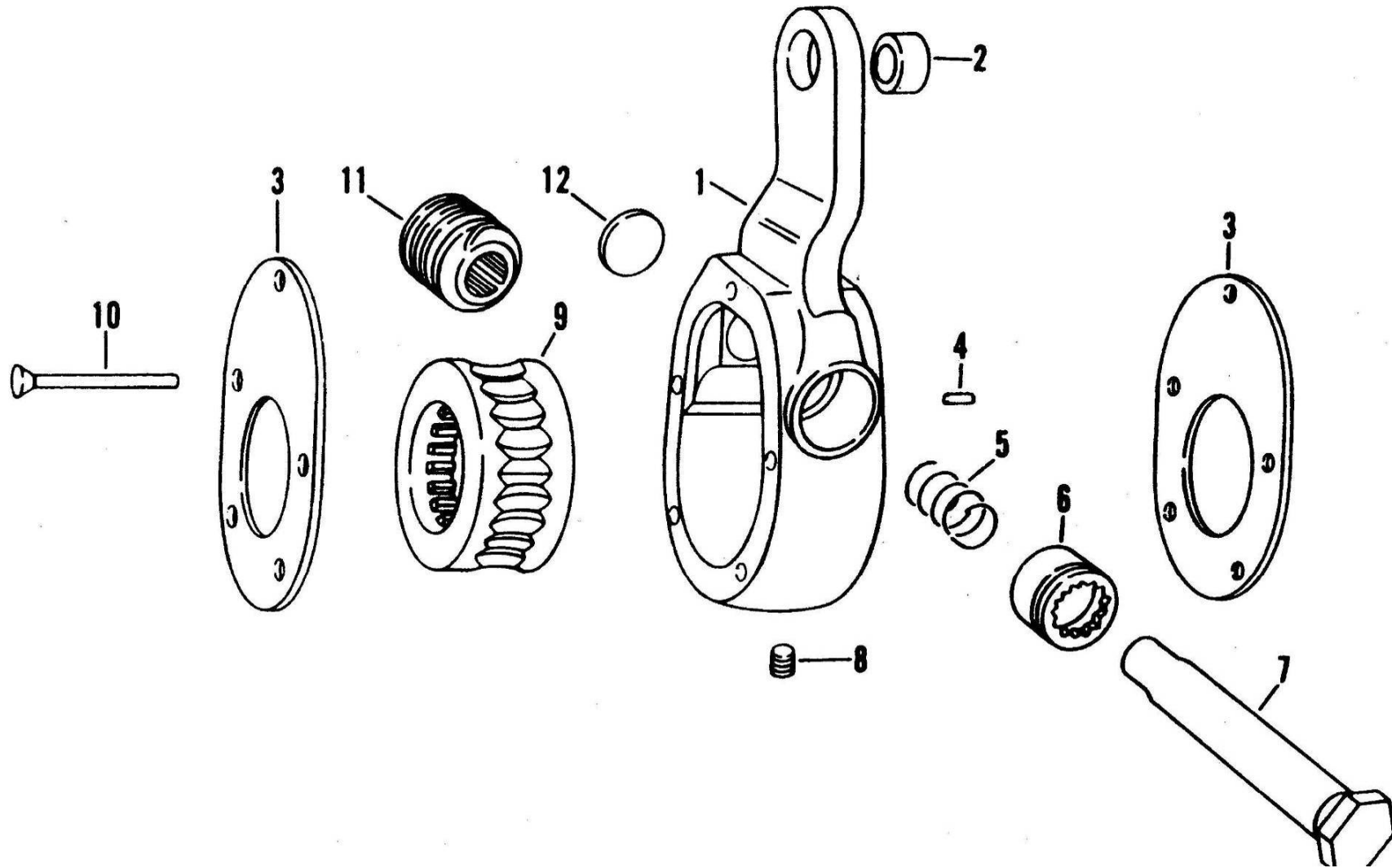

165-0070 前制动间隙调节器 FRONT BRAKE SPACE ADJUSTER.

A 20150226 NH9818

自系列号 FROM SERIAL NO.

PM00000853

注 NC	序号 REF	数量 QTY	件号 PART NO.	中文名称 ZH. DESC.	英文名称 EN. DESC.	注 NC	序号 REF	数量 QTY	件号 PART NO.	中文名称 ZH. DESC.	英文名称 EN. DESC.
A	001	001	15301275	左前间隙调节器	SPACE ADJUSTER-LH						
		001	15301276	右前间隙调节器	SPACE ADJUSTER-RH						
	002	001	02237467	• 衬套	• BUSHING						
A	003	002	02457195	• 盖	• COVER						
	004	001	02457194	• 销	• PIN						
	005	001	02227276	• 弹簧	• SPRING						
	006	001	02227275	• 锁紧套	• LOCK						
	007	001	09036146	• 调节轴	• REGULATING						
	008	001	09411010	• 注油嘴	• NIPPLE						
	009	001	02247121	• 蜗轮	• WORMGEAR						
A	010	005	02473125	• 铆钉	• RIVET						
	011	001	02457193	• 蜗杆	• WORM						
	012	001	00103891	• 堵盖	• PLUG						
						<p>注</p> <p>A. 带铆钉盖板的间隙调节器已由带焊接盖板的间隙调节器替代, 这种新型间隙调节器不单独供应。</p> <p>NOTE:</p> <p>A.SPACE ADJUSTER WITH WELDING COVER PLATE HAS REPLACED THE ONE WITH RIVET COVER PLATE. THIS NEW STYLE SPACE ADJUSTER NOT SUPPLY SEPARABLY.</p>					

165-0080 后制动间隙调节器 REAR BRAKE SPACE ADJUSTER.

A 20121225 NH9819

自系列号 FROM SERIAL NO.

PM00000854

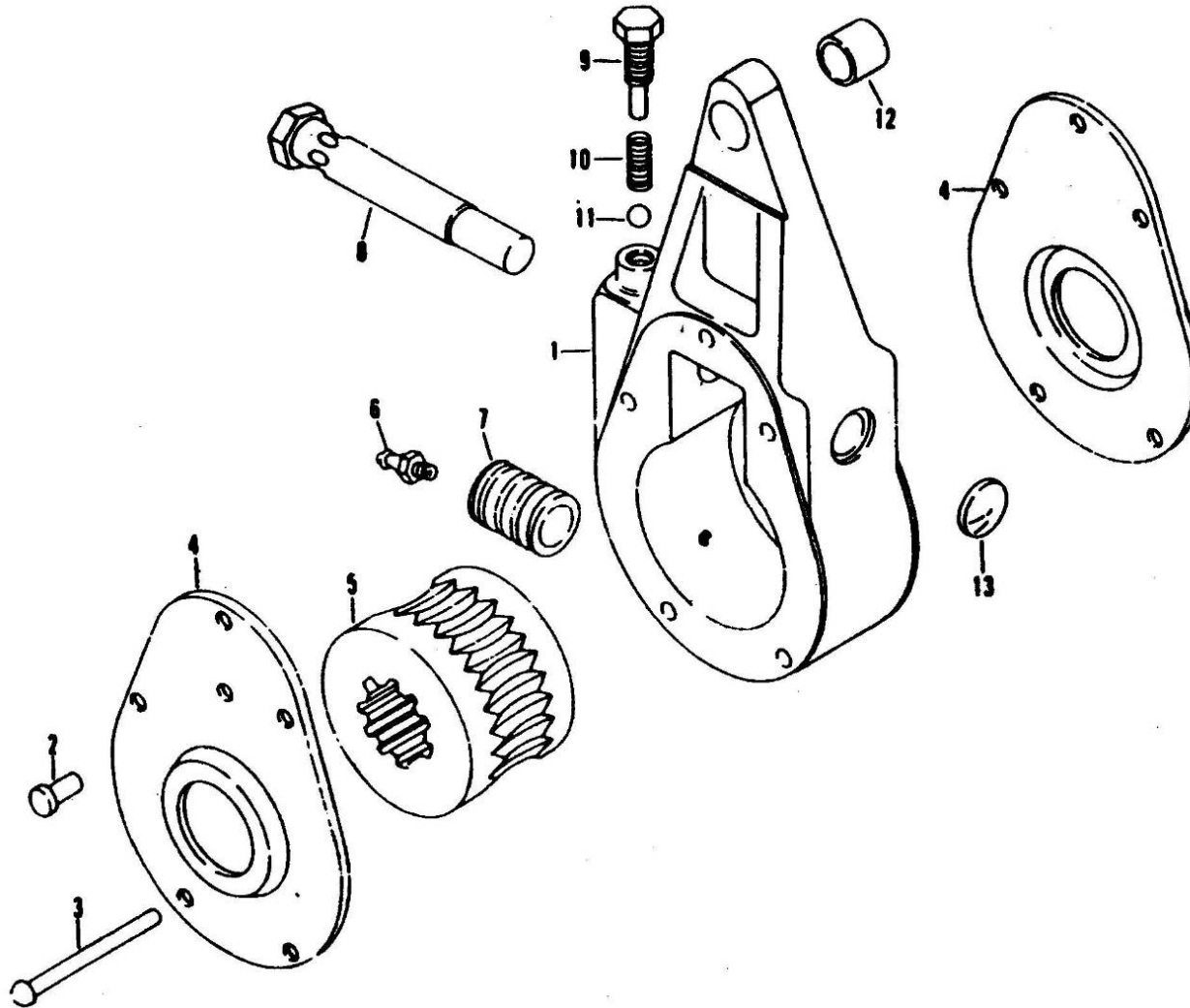

165-0070 前制动间隙调节器 REAR BRAKE SPACE ADJUSTER.

A 20121225 NH9819

自系列号 FROM SERIAL NO.

PM00000854

注 NC	序号 REF	数量 QTY	件号 PART NO.	中文名称 ZH. DESC.	英文名称 EN. DESC.	注 NC	序号 REF	数量 QTY	件号 PART NO.	中文名称 ZH. DESC.	英文名称 EN. DESC.
	001	001	09261914	间隙调节器	SPACE ADJUSTER						
	002	002	02457112	• 堵塞	• PLUG						
	003	005	00113489	• 铆钉	• RIVET						
	004	002	09033030	• 盖	• COVER						
	005	001	09033029	• 蜗轮	• WORMGEAR						
	006	001	09411010	• 注油嘴	• NIPPLE						
	007	001	09024901	• 蜗杆	• WORM						
	008	001	09033031	• 调节轴	• REGULATING SHAFT						
	009	001	09033033	• 调节螺钉	• REGULATING SCREW						
	010	001	09033032	• 弹簧	• SPRING						
	011	001	00114861	• 钢球	• STEEL BALL						
	012	001	09051291	• 衬套	• BUSHING						
	013	001	00103893	• 堵盖	• PLUG						

180-0030 前悬缸 FRONT RIDE CYLINDER .

A 20130725 NHD183

自系列号 FROM SERIAL NO.

PM00000696

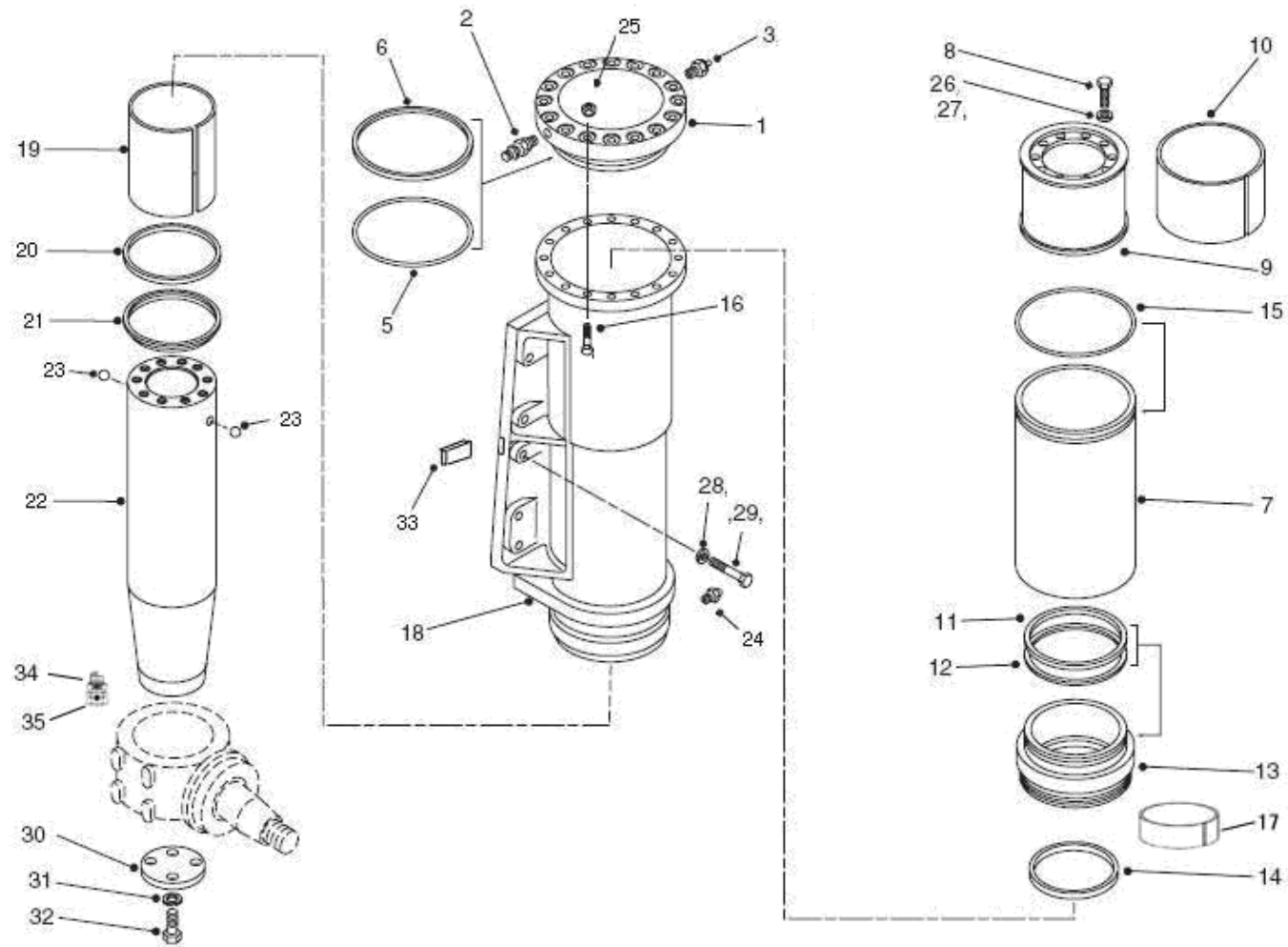

180-0030 前悬缸 FRONT RIDE CYLINDER .

A 20130725 NHD183

自系列号 FROM SERIAL NO.

PM00000696

注 NC	序号 REF	数量 QTY	件号 PART NO.	中文名称 ZH. DESC.	英文名称 EN. DESC.	注 NC	序号 REF	数量 QTY	件号 PART NO.	中文名称 ZH. DESC.	英文名称 EN. DESC.
		002	15353318	前悬缸	CYLINDER - FRONT						
	001	002	09384086	• 端盖	• END CAP	A	023	004	00169162	• 钢球	• BALL - STEEL
A	002	002	06525035	• 充注阀	• VALVE - FILLING		024	002	00106671	• 释放油嘴	• FITTING - RELEASE
	003	002	20039789	• 堵	• PLUG		025	032	00274209	• 防松螺母	• LOCKNUT
	004						026	020	09068666	• 淬火垫圈	• WASHER - HARDENED
A	005	002	09154249	• O形圈	• O RING		027	按需	09244598	• 复合止动剂	• COMPOUND GLUE
A	006	002	09015056	• 支撑环	• RING - SUPPORT		028	020	09019631	垫圈	WASHER
	007	002	15049908	• 内缸筒	• TUBE - INNER		029	020	09430339	螺栓	BOLT
	008	020	09068667	• 螺栓	• BOLT		030	002	15362304	圆板	WHEEL DISK
	009	002	09079450	• 活塞	• PISTON		031	008	00103332	防松垫圈	LOCKWASHER
A	010	002	15352941	• 耐磨环	• RING - WEARING		032	008	00271615	螺栓	BOLT
A	011	002	09169669	• O形圈	• O RING		033	002	09014439	防剪键	ANTI-SHEARING KEY
A	012	002	09036867	• 支撑环	• RING - SUPPORT		034	002	15253061	• 接头	• CONNECTOR
	013	002	09079449	• 密封圈架	• BRACKET - SEAL		035	002	15253079	• 螺堵	• PLUG
A	014	002	15233756	• 密封圈	• SEAL RING						
A	015	002	09120034	• O形圈	• O RING						
	016	032	00186659	• 螺栓	• BOLT						
	017	002	15362270	• 耐磨环	• RING - WEARING						
	018	002	09253033	• 缸筒	• TUBE - CYLINDER						
A	019	002	15353295	• 耐磨环	• RING - WEARING						
A	020	002	09014235	• 密封圈	• SEAL RING						
A	021	002	09256606	• 刮油环	• RING - WIPER						
	022	002	15362210	• 活塞杆	• ROD - PISTON						

注：
A.包括在密封包 09396506。
NOTE:
A.PARTS IN 09396506 SEAL KIT.

180-0050 后悬缸 REAR RIDE CYLINDER .

A 20130725 NHD183

自系列号 FROM SERIAL NO.

PM00000697

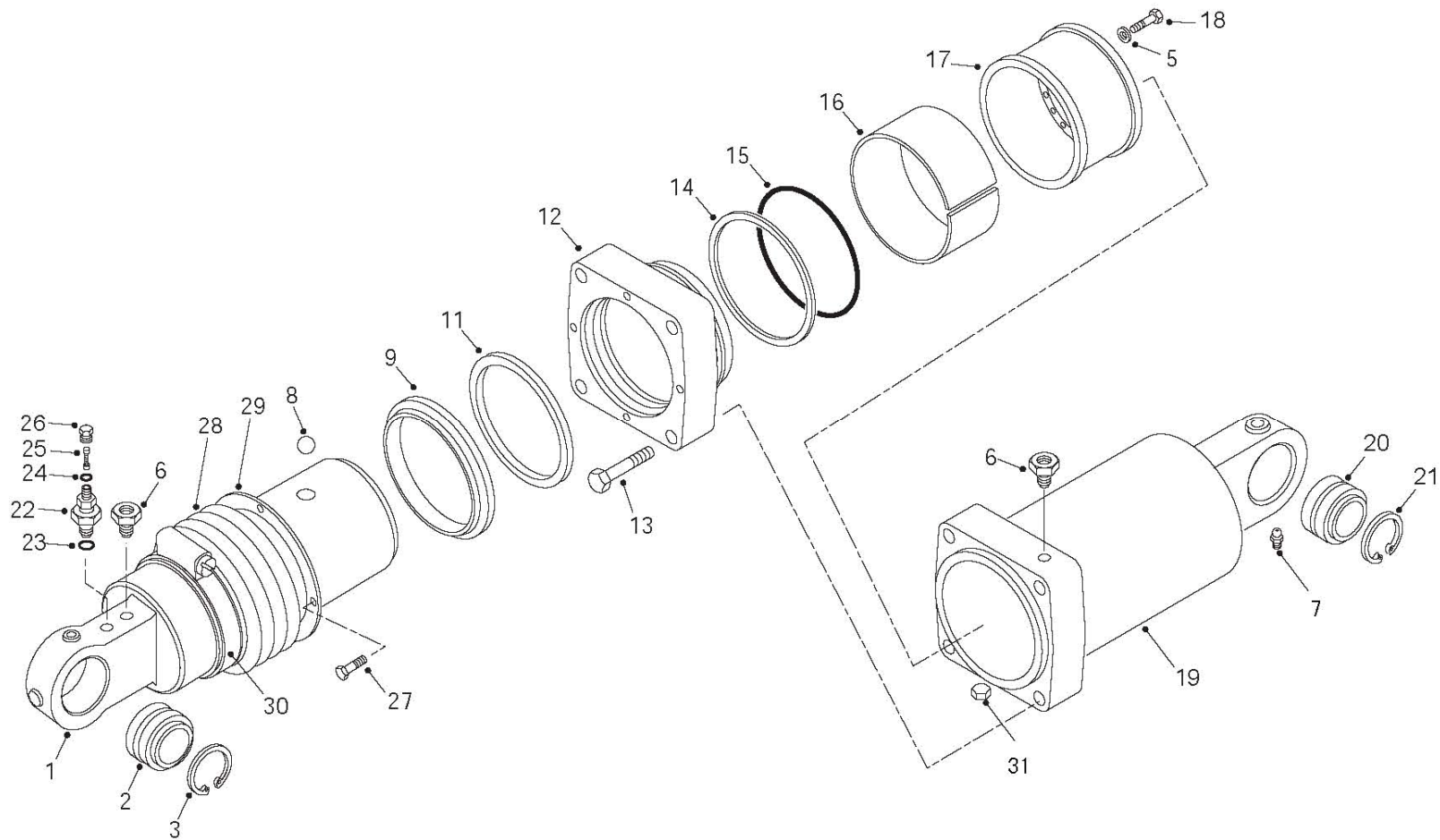

180-0050 后悬缸 REAR RIDE CYLINDER .

A 20130725 NHD183

自系列号 FROM SERIAL NO.

PM00000697

注 NC	序号 REF	数量 QTY	件号 PART NO.	中文名称 ZH. DESC.	英文名称 EN. DESC.	注 NC	序号 REF	数量 QTY	件号 PART NO.	中文名称 ZH. DESC.	英文名称 EN. DESC.
		001	15353324	后悬缸	CYLINDER - REAR	023	001	09030336		•• 大环	•• RING - BIG
	001	001	09079543	• 活塞杆总成	• PISTON ROD ASSY	024	001	09190141		•• 小环	•• RING - SMALL
	002	001	15040630	• 轴套	• BUSH - AXLE	025	001	09034883		•• 阀芯	•• SPOOL
A	003	002	09425517	• 卡簧	• CIRCLIP	026	001	09035137		•• 帽	•• CAP
	004					027	004	00179837		螺栓	BOLT
	005	010	09068666	• 淬火垫圈	• WASHER	028	001	09384147		防尘套	DIRT-PROOF SLEEVE
	006	002	20039789	• 堵	• PLUG	029	001	09384150		固定环	RING - FIXED
	007	001	00444613	• 螺塞	• PLUG	030	001	09139820		卡箍	CLAMP
	008	001	00169162	• 钢球	• BALL - STEEL	031	001	15245464		• 螺纹块	• BLOCK-THREADED
A	009	001	09256606	• 刮油环	• RING - WIPER						
	010										
A	011	001	15233756	• 密封圈	• SEAL RING						
	012	001	09013017	• 密封圈架	• BRACKET - SEAL						
	013	004	00223464	• 螺栓	• BOLT						
A	014	001	09036867	• 挡圈	• RING - SUPPORT						
A	015	001	09169669	• O形圈	• O RING						
A	016	001	15352941	• 耐磨环	• WEARING RING						
	017	001	09079450	• 活塞	• PISTON						
	018	010	09068667	• 螺栓	• BOLT						
	019	001	09013015	• 缸筒	• TUBE - CYLINDER						
	020	001	15040630	• 关节轴承	• BEARING - JOINT						
A	021	002	09425517	• 卡簧	• CIRCLIP						
A	022	001	06525035	• 阀总成	• VALVE ASSY						

注:

A.包括在密封包 09396505。

NOTE:

A.PARTS IN 09396505 SEAL KIT.

绝缘凸形插铲 PLUG



标称尺寸 SIZE	电线规格 AWG	件号 PN
6.4	14/0.30	15244386
6.4	28/0.30	09380599

5

绝缘插环 RING

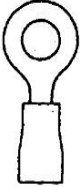

标称尺寸 SIZE	电线规格 AWG	件号 PN
4	14/0.30	09366390
5	14/0.30	09366391
6	14/0.30	09366392
8	14/0.30	09366393
10	14/0.30	09366394
12	14/0.30	09366395

6

未绝缘插头 PLUG



标称尺寸 SIZE	电线规格 AWG	件号 PN
	14/0.30	15229700
	28/0.30	15229701
	44/0.30	15229702
	28/0.30	09371773
	14, & 28/0.30	15234481
	14/0.30	15248102
	28/0.30	15248104
	14, & 28/0.30	15248107
	44/0.30	15248110
	14, & 28/0.30	15248140
	14/0.30	15248361
	28/0.30	15248363
	14/0.30	15248406
	28/0.30	15249400
	14, & 28/0.30	15252034
	44, & 65/0.30	15252035
	14/0.30	15247170
	19/0.30	15255019
	14/0.30	15256533
	14/0.30	15258008

9

绝缘插环 RING



标称尺寸 SIZE	电线规格 AWG	件号 PN
4	28/0.30	09366398
5	28/0.30	09366399
6	28/0.30	09366400
8	28/0.30	09366401
10	28/0.30	09366402
12	28/0.30	09366403

7

绝缘插环 RING



标称尺寸 SIZE	电线规格 AWG	件号 PN
4	44/0.30	09366406
5	44/0.30	09366407
6	44/0.30	09366408
8	44/0.30	09366409
10	44/0.30	09366410
12	44/0.30	09366411

8

未绝缘插销 PLUG		
型号 SIZE	电线规格 AWG	件号 PN
	14/0.30	15229697
	28/0.30	15229698
	44/0.30	15229699
	28/0.30	09381771
	14 & 28/0.30	15234480
	14/0.30	15248099
	28/0.30	15248103
	14 & 28/0.30	15248106
	44/0.30	15248108
	14/0.30	15248360
	28/0.30	15248362
	14/0.30	15248413
	14 & 28/0.30	15250803
	14, & 28/0.30	15252036
	44, & 65/0.30	15252037
	19/0.41	15256007
	14/0.30	15256612



10

绝缘插塞 PLUG		
标称尺寸 SIZE	电线规格 AWG	件号 PN
4	14/0.30	09378086
4	28/0.30	09378087
7	65/0.30	09378088



11

绝缘线销 PLUG		
型号 SIZE	电线规格 AWG	件号 PN
	14/0.30	09078630
	14/0.30	09380432
	28/0.30	09078631
	28/0.30	09380433
	44/0.30	09366293



13

未绝缘 90°凹形插铲 PLUG		
标称尺寸 SIZE	电线规格 AWG	件号 PN
6.4	14/0.30	15229342
6.4	28/0.30	15246529



12

绝缘叉式插头 PLUG		
尺寸 SIZE	电线规格 AWG	件号 PN
4	14/0.30	09077965
4	28/0.30	15256528
4	44/0.30	15256529
5	14/0.30	09067944
5	28/0.30	09067945



14



蓄电池电缆未绝缘插环 PLUG

尺寸	SIZE	电线规格AWG	件号 PN
6		37/0.71	09384213
8		37/0.71	15231078
10		37/0.71	09384214
12		37/0.71	15231151
6		120/0.30	15252081
8		120/0.30	15254430
10		120/0.30	15254432
12		120/0.30	15252082
10		61/1.13	09378351
10		61/1.13	09078916
12		61/1.13	09078920

15

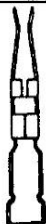

未绝缘凸6形插铲(动力)PLUG

标称尺寸 SIZE	电线规格AWG	件号PN
6.0	120/0.30	15254388

16



未绝缘凸形插铲(动力)PLUG

标称尺寸 SIZE	电线规格 AWG	件号 PN
6.0	120/0.30	15254389

17



未绝缘保险丝插头 PLUG

标称尺寸 SIZE	电线规格AWG	件号 PN
4.0	19/0.41	15256530
4.0	84/0.30	15256531

18

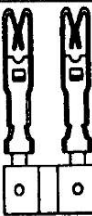

未绝缘连锁保险丝插头 PLUG

标称尺寸 SIZE	电线规格 AWG	件号 PN
4.0	19/0.41	15256532













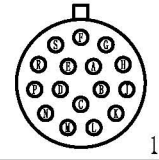

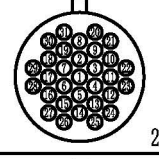
19

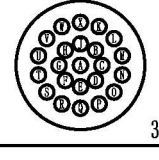

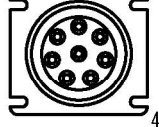

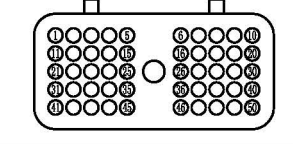
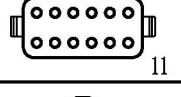
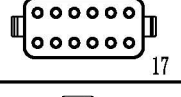







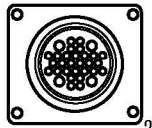

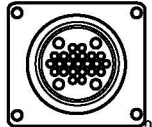
蓄电池电缆未绝缘卡夹 PLUG

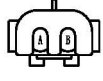
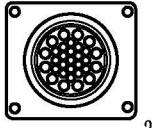

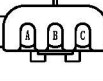
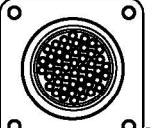

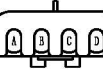
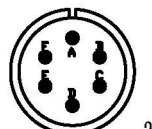
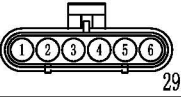
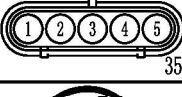
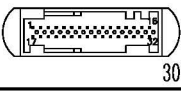
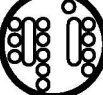
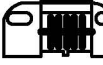
SIZE	型号	电缆尺寸AWG	件号 PN
		61/1.13	09078917
		61/1.13	09078919

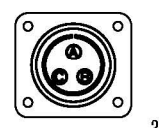
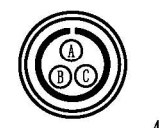
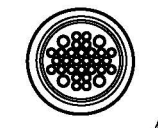
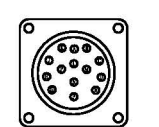
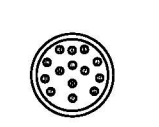
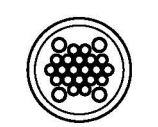
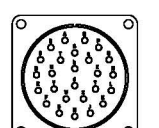
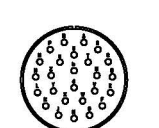
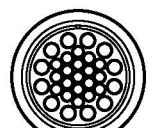
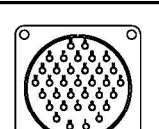
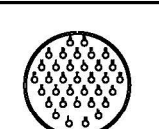
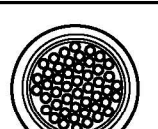
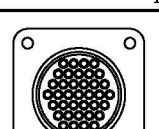
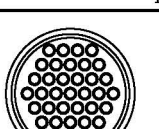
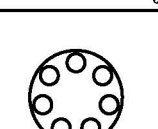

20



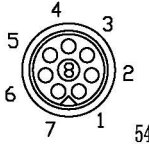

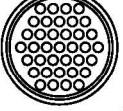
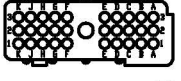
适用于DEUTSCH插销插头 FOR DEUTSCH 			适用于DEUTSCH插销插头 FOR DEUTSCH 			适用于DEUTSCH插销插头 FOR DEUTSCH 		
略图 SCHEMATIC	型号 MODEL	件号 P.N.	略图 SCHEMATIC	型号 MODEL	件号 P.N.	略图 SCHEMATIC	型号 MODEL	件号 P.N.
 1	DEUTSCH	HD36-24-16 *	 7	DEUTSCH	DT04-2P*	 13	DEUTSCH	DT06-2S*
 2	DEUTSCH	HDP26-31 *	 8	DEUTSCH	DT04-4P*	 14	DEUTSCH	DT06-4S*
 3	DEUTSCH	HDP26-24-23*	 9	DEUTSCH	DT04-6P*	 15	DEUTSCH	DT06-6S*
 4	DEUTSCH	15250802	 10	DEUTSCH	DT04-8P*	 16	DEUTSCH	DT06-8S*
 5		DRC26-50S-01*	 11	DEUTSCH	DT04-12P*	 17	DEUTSCH	DT06-12S*
			 12	DEUTSCH	DT04-3P*	 18	DEUTSCH	DT06-3S*
						 19	DEUTSCH	DT06-2S*



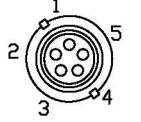

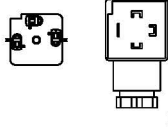

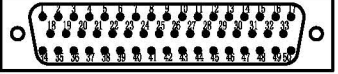

适用于ITT CANON插销插头 FOR ITT CANON 			适用于PACKARD插销插头 FOR PACKARD 			适用于PACKARD插销插头 FOR PACKARD 		
略图 SCHEMATIC	型号 MODEL	件号 P.N.	略图 SCHEMATIC	型号 MODEL	件号 P.N.	略图 SCHEMATIC	型号 MODEL	件号 P.N.
 20	ITT (4-28)	15257950	 25	PACKARD	15253703	 31	PACKARD	15250805
 21	ITT (4-20)	15248076	 26	PACKARD	15250847	 32	PACKARD	15250869
 22	ITT (12-19)	15248038	 27	PACKARD	15248424	 33	PACKARD	15255037
 23	ITT (0-48)		 28	PACKARD	12020832*	 34	PACKARD	12020830*
 24	CA3108E14S		 29	PACKARD	12020926*	 35	PACKARD	12020786*
			 30	AMPLIVERSAL	1719057-1*	 36	PACKARD	12160280*
						 37	PACKARD	15248445



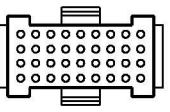
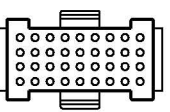
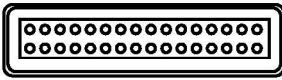
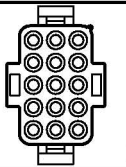
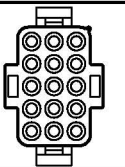
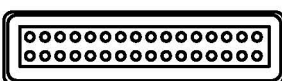





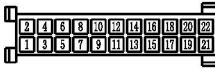
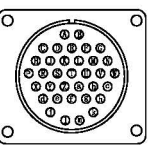
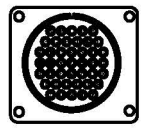
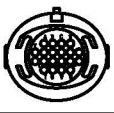
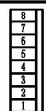
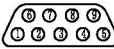

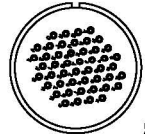
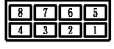

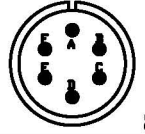
适用于ITT CA系列插销插头 FOR ITT CA SERIES			适用于ITT CA系列插销插头 FOR ITT CA SERIES			适用于ITT CANON插销插头 FOR ITT CANON 		
略图 SCHEMATIC	型号 MODEL	件号 P.N.	略图 SCHEMATIC	型号 MODEL	件号 P.N.	略图 SCHEMATIC	型号 MODEL	件号 P.N.
 38	CA3100E20-19P	20042944	 43	CA3108E20-19S	20042945	 48	ITT (4-28)	15257951
 39	CA3100E22-19P	20046389	 44	CA3108E22-19S	20046390	 49	ITT (4-20)	15248077
 40	CA3100E28-12S	20046391	 45	CA3108E28-12P	20046392	 50	ITT (12-19)	15248047
 41	CA3100E28-15S	20046393	 46	CA3106E28-15P	20046394	 51	ITT (0-48)	
 42	CA3100E28-21S	20046395	 47	CA3108E28-21P	20046396	 52	ITT SS 5-7R	

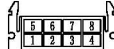
HARNESSFLEX 接线插座插头 FOR HARNESSFLEX 		
略图 SCHEMATIC	型号 MODEL	件号 P.N.
 53	16销	15255081
 54	8销	15252044
 55	5销	15252801
 56	37销	20046436
 57	30销	

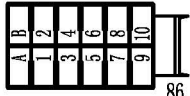
HARNESSFLEX 接线插座插头 FOR HARNESSFLEX 		
略图 SCHEMATIC	型号 MODEL	件号 P.N.
 58	16销	20046398
 59	8销	20046398
 60	5销	20046398

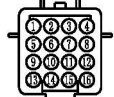
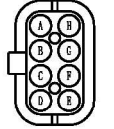
其他接线插座插头 FOR OTHERS		
略图 SCHEMATIC	型号 MODEL	件号 P.N.
 61	DIN 43650	15232617
 62		
 63	10SL BAYONET	
 64		15248123
 65		DRC26-50S-01

适用于AMPLIVERSAL插销插头 FOR AMPLIVERSAL 			适用于AMPLIVERSAL插销插头 FOR AMPLIVERSAL 			适用于PACKARD插销插头 FOR PACKARD 		
略图 SCHEMATIC	型号 MODEL	件号 P.N.	略图 SCHEMATIC	型号 MODEL	件号 P.N.	略图 SCHEMATIC	型号 MODEL	件号 P.N.
 66		15256611	 70	AMP 207019-1	15256576	 74		12191001B*
 67		15248364	 71	AMP 350736-1		 75		12191002C*
适用于RISTS插销插头 FOR RISTS 			适用于RISTS插销插头 FOR RISTS 			适用于PACKARD插销插头 FOR PACKARD 		
 68	35销	CH31B6B28-05PS	 72	43销	H31B28A5B-PSN	 77		AMP 929505-7
 69	35销	CH31B6B28-05S	 73	43销	H31B28A5B-FSN	 78		13603408
						 79		XH3. 96-8P
						 80		DB9

适用于ITT CA系列插销插头 FOR ITT CA SERIES			适用于6.4mm凹形插铲插头 FOR 6.4mm PLUG			适用于6.4mm凸形插铲插头 FOR 6.4mm PLUG		
略图 SCHEMATIC	型号 MODEL	件号 P.N.	略图 SCHEMATIC	型号 MODEL	件号 P.N.	略图 SCHEMATIC	型号 MODEL	件号 P.N.
 81	CA3106E36-10P	20046397	 84	AMPLIVERSAL	15241678	 91	AMPLIVERSAL	15226970
 82	CA3108E14S	20046398	 85	AMPLIVERSAL	15236937	 92	AMPLIVERSAL	15250805
适用于ITT CA系列插销插头 FOR ITT CA SERIES 			 86	BRITAX	20041100	 93	AMPLIVERSAL	15250869
略图	型号	件号	 87	DJ7161-2.3-21-B		 94	DJ7161-2.3-11-B	
 83	B068-7034-G		 88	DJ7161-2.3-21-W		 95	DJ7161-2.3-11-W	
			 89	RELAY BASE	15231993			
			 90	HELLA	15256616			

注：件号后标记“*”的为厂家型号。
REF: “*” BEHIND P.N. IS THE P.N. OF MANUFACTURE.

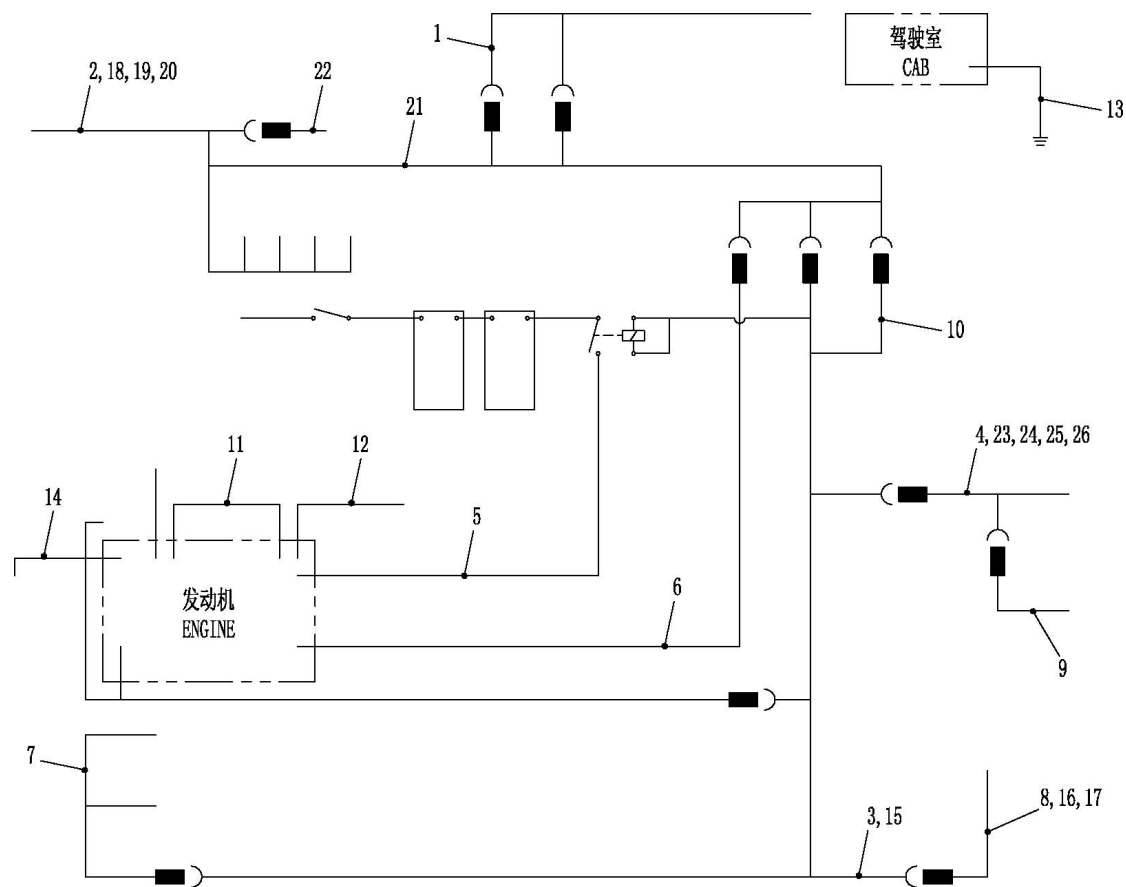

190-0030 线束安装 HARNESS MTG

A 20150204 NHE202

自系列号 FROM SERIAL NO.

PM00000898

注 NC	序号 REF	数量 QTY	件号 PART NO.	中文名称 ZH. DESC.	英文名称 EN. DESC.	注 NC	序号 REF	数量 QTY	件号 PART NO.	中文名称 ZH. DESC.	英文名称 EN. DESC.
	001	001	20031280	仪表板线束	HARNESS - INSTRUMENT		024	020	15036240	螺母	NUT
	002	001	20038299	驾驶室线束	HARNESS - DASH		025	020	15036241	弹垫	BOARD
	003	001	20044395	车架线束	HARNESS - FRAME		026	020	15037577	垫圈	WASHER
	004	001	20045963	控制线束	HARNESS - CONTROL						
	005	001	20038301	发动机线束	HARNESS - ENGINE						
	006	001	20031245	发动机线束	HARNESS - ENGINE						
	007	001	20030853	前大灯线束	HARNESS - HEAD LIGHT						
	008	001	20039824	尾灯线束	HARNESS - TAIL LIGHT						
	009	001	20031637	通讯线束	HARNESS - COMMUNICAT						
	010	001	20038358	供电线束	HARNESS - POWER						
	011	001	15041699	发电机线	HARNESS - TAIL LIGHT						
	012	001	15044114	起动继电器线	CABLE - STARTER RELAY						
	013	001	9384487	地线	CABLE - EARTH						
	014	001	15227331	发电机接地线	CABLE - ALTERNATOR						
	015	001	9366391	环端子	RING TERMINAL						
	016	001	9374717	PVC管	PVC PIPE						
	017	002	9374320	贴片	SELF ADHESIVE TIE						
	018	008	15036516	螺钉	BOLT						
	019	008	15030885	螺母	NUT						
	020	008	15036016	弹垫	LOCK WASHER						
	021	001	6350812	螺栓	BOLT						
	022	001	15301782	板	BOARD						
	023	020	15037482	螺栓	BOLT						

190-0070 蓄电池电缆 BATTERY CABLE

A 20150204 NHE202

自系列号 FROM SERIAL NO.

PM00000899

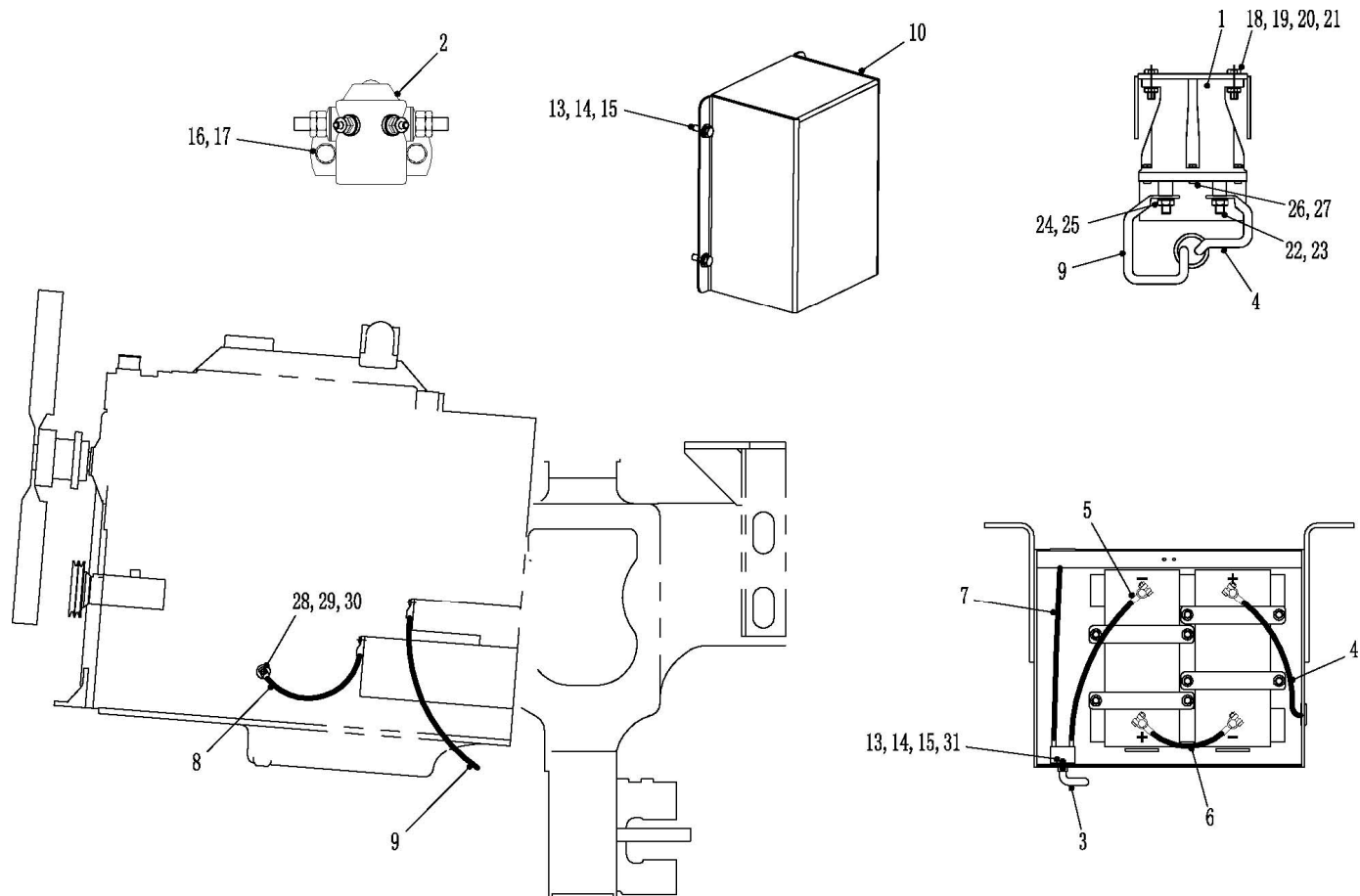

190-0070 蓄电池电缆 BATTERY CABLE

A 20150204 NHE202

自系列号 FROM SERIAL NO.

PM00000899

注 NC	序号 REF	数量 QTY	件号 PART NO.	中文名称 ZH. DESC.	英文名称 EN. DESC.	注 NC	序号 REF	数量 QTY	件号 PART NO.	中文名称 ZH. DESC.	英文名称 EN. DESC.
	001	001	15258443	隔离继电器	ISOLATOR RELAY		024	001	15036084	螺母	NUT
	002	001	15305862	起动继电器	START RELAY		025	001	15036083	弹垫	LOCK WASHER
	003	001	20028109	主开关	MAIN SWITCH		026	002	15036095	螺栓	BOLT
	004	001	20042925	电瓶正极线	CABLE - BATTERY ANODE		027	002	15036068	弹垫	LOCK WASHER
	005	001	20042928	电瓶负极线	CABLE - BATTERY EARTH		028	001	00179880	螺栓	BOLT
	006	001	15304790	电瓶串联线	CABLE - CONNECTION		029	001	00178591	垫圈	WASHER
	007	001	20042929	接地线	CABLE - EARTH		030	001	00103329	弹垫	LOCK WASHER
	008	001	09077724	起动机接地线	CABLE - STARTER EARTH		031	002	00109084	螺母	NUT
	009	001	20042930	起动机线	CABLE - STARTER						
	010	001	20042772	罩总成	COVER ASSEMBLY						
	011										
	012										
	013	006	00179795	螺栓	BOLT						
	014	006	00103339	垫圈	WASHER						
	015	006	00103319	弹垫	LOCK WASHER						
	016	002	06350612	螺栓	BOLT						
	017	002	07160630	弹垫	LOCK WASHER						
	018	004	00179820	螺栓	BOLT						
	019	004	00102634	螺母	NUT						
	020	004	00103340	垫圈	WASHER						
	021	004	00103320	弹垫	LOCK WASHER						
	022	001	15036140	螺母	NUT						
	023	001	15036029	弹垫	LOCK WASHER						

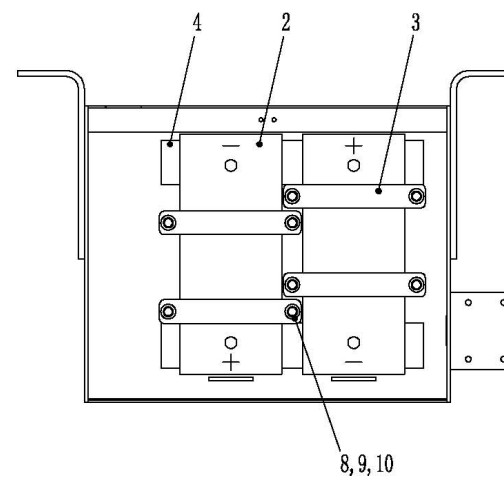
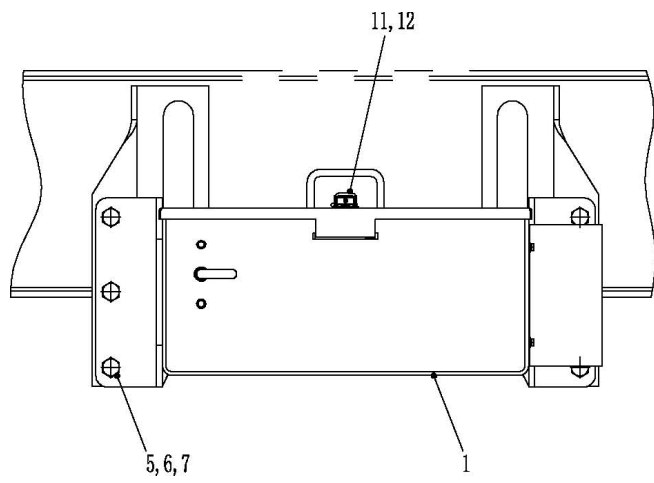

190-0080 蓄电池安装 BATTERY MTG

A 20150204 NHE202

自系列号 FROM SERIAL NO.

PM00000900

注 NC	序号 REF	数量 QTY	件号 PART NO.	中文名称 ZH. DESC.	英文名称 EN. DESC.	注 NC	序号 REF	数量 QTY	件号 PART NO.	中文名称 ZH. DESC.	英文名称 EN. DESC.
	001	001	20042773	蓄电池箱	BATTERY BOX						
	002	002	20041576	蓄电池	BATTERY						
	003	004	20042527	板	PLATE						
	004	001	UR18949	减震垫	PAD						
	005	006	00223450	螺栓	BOLT						
	006	006	00220081	螺母	NUT						
	007	006	00103332	弹垫	LOCK WASHER						
	008	008	15236524	螺栓	BOLT						
	009	008	00106263	垫圈	WASHER						
	010	008	00108580	弹垫	LOCK WASHER						
	011	001	09268885	锁头	LOCK						
	012	001	09268892	钥匙	KEY						

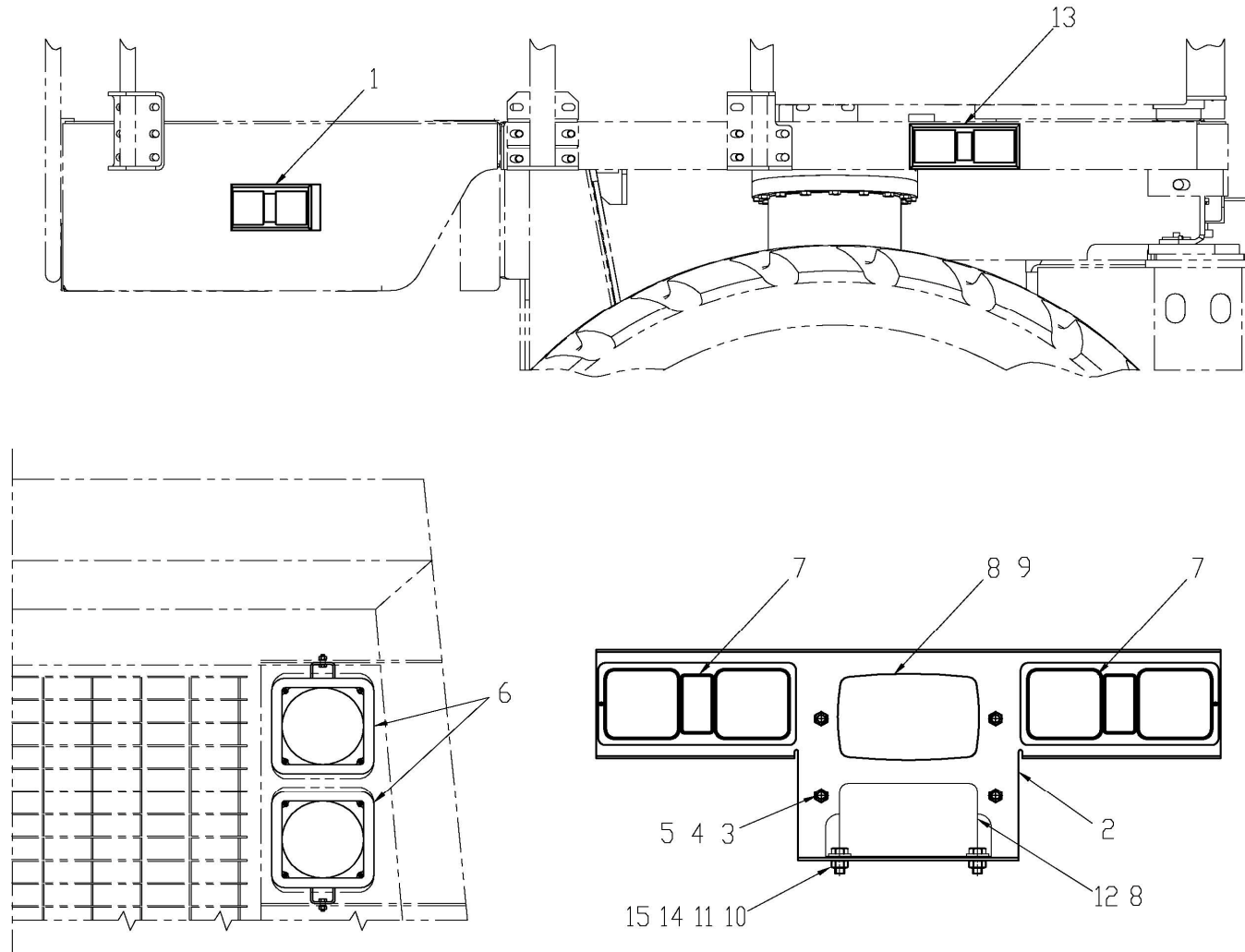

190-0100 电器照明系统 ELECTRIC LIGHTENNING

A 20140523 NHD258

自系列号 From Serial No.

PM00000189

注 NC	序号 REF	数量 QTY	件号 PART NO.	中文名称 ZH. DESC.	英文名称 EN. DESC.	注 NC	序号 REF	数量 QTY	件号 PART NO.	中文名称 ZH. DESC.	英文名称 EN. DESC.
001	002	20038304	转向/示宽灯	LAMP-TURN/INDICATOR							
002	001	20039825	尾灯板	PLATE							
003	004	09004006	减震器	DAMPTER							
004	008	00103320	自锁垫圈	LOCKWASHER							
005	008	00102634	螺母	NUTS							
006	004	20026312	前大灯	HEADLAMP							
	004	20026686	• 灯泡	• BULB							
007	002	20038306	转向/制动/后尾灯	LAMP-DIR/STOP/TAIL							
008	002	00118833	眼护圈	GROMMET							
009	001	20022186	后泛光灯	LAMP-RETARDER							
	001	20026689	• 灯泡	• BULB							
010	002	00274208	螺母	NUT							
011	002	00186285	螺栓	BOLT							
012	001	15318915	倒车蜂鸣器	REVERSE ALARMER							
013	002	20038305	转向/侧位灯	LAMP-DIR/SIDE							
014	002	00106263	平垫	WASHER							
015	002	00108580	垫圈	LOCK WASHER							

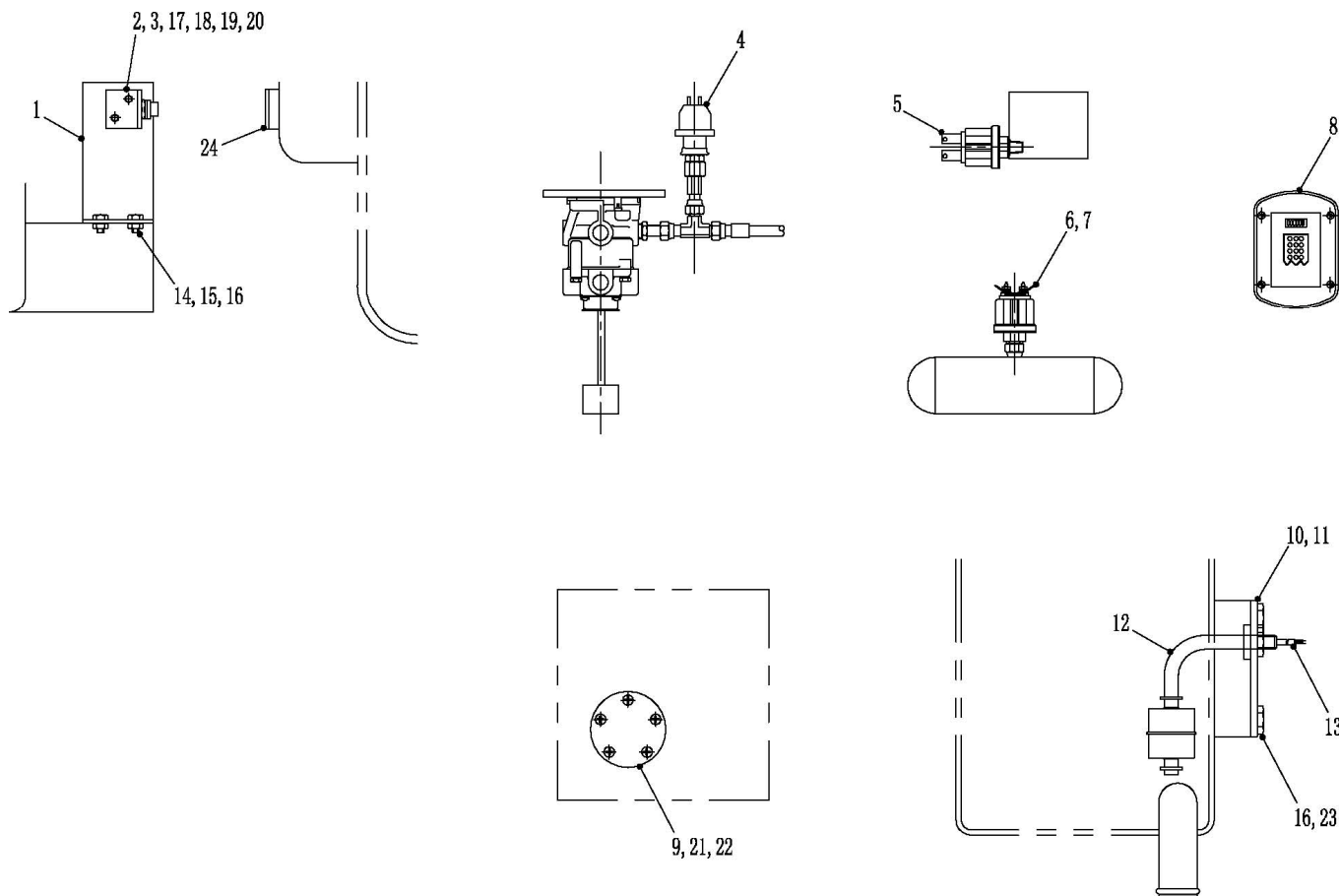

190-0270 开关和传感器 SWITCHES AND SENSORS

A 20150204 NHE202

自系列号 FROM SERIAL NO.

PM00000901

注 NC	序号 REF	数量 QTY	件号 PART NO.	中文名称 ZH. DESC.	英文名称 EN. DESC.	注 NC	序号 REF	数量 QTY	件号 PART NO.	中文名称 ZH. DESC.	英文名称 EN. DESC.
	001	001	20042071	支撑板	SHOE PLATE		024	001	20042072	板	PLATE
	002	001	15300933	支架	BRACKET						
	003	001	20042070	接近开关	PROXIMITY SWITCH						
	004	001	02460404	刹车开关	BRAKE SWITCH						
	005	001	15230575	压力开关	PRESSURE SWITCH						
	006	001	15043265	压力传感器	PRESSURE SENSOR						
	007	001	00444027	过渡接头	REDUCER						
	008	001	20023154	CAN 控制器	CAN CONTROLLER						
	009	001	20003449	燃油传感器	FUEL LEVEL SENSOR						
	010	001	20024023	板	BOARD						
	011	001	09024628	衬垫	PAD						
	012	001	20024022	浮动开关	FLOAT SWITCH						
	013	001	15033774	热缩管	HOT COMPRESSION PIPE						
	014	002	15036684	螺栓	BOLT						
	015	002	07150815	垫圈	WASHER						
	016	002	15036006	弹垫	LOCK WASHER						
	017	002	15036158	螺钉	BOLT						
	018	002	15036285	螺母	NUT						
	019	002	15036344	垫圈	WASHER						
	020	002	07160630	弹垫	LOCK WASHER						
	021	005	15036095	螺钉	BOLT						
	022	005	15036068	弹垫	LOCK WASHER						
	023	004	00179837	螺栓	BOLT						

190-0310 电喇叭 ELECTRICAL HORN

A 20140523 NHD292

自系列号 From Serial No.

PM00000191

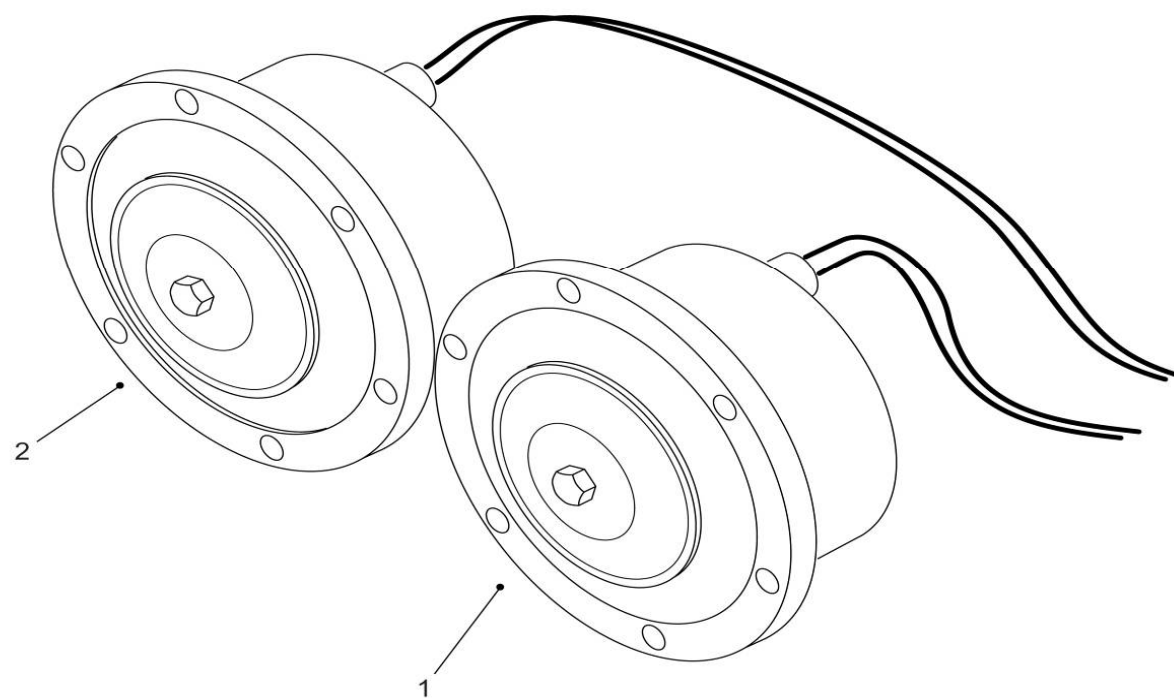

190-0310 电喇叭 ELECTRICAL HORN

A 20140523 NHD292

自系列号 From Serial No.

PM00000191

注 NC	序号 REF	数量 QTY	件号 PART NO.	中文名称 ZH. DESC.	英文名称 EN. DESC.	注 NC	序号 REF	数量 QTY	件号 PART NO.	中文名称 ZH. DESC.	英文名称 EN. DESC.
	001	001	15317368	喇叭	HORN						
	002	001	15317372	喇叭	HORN						

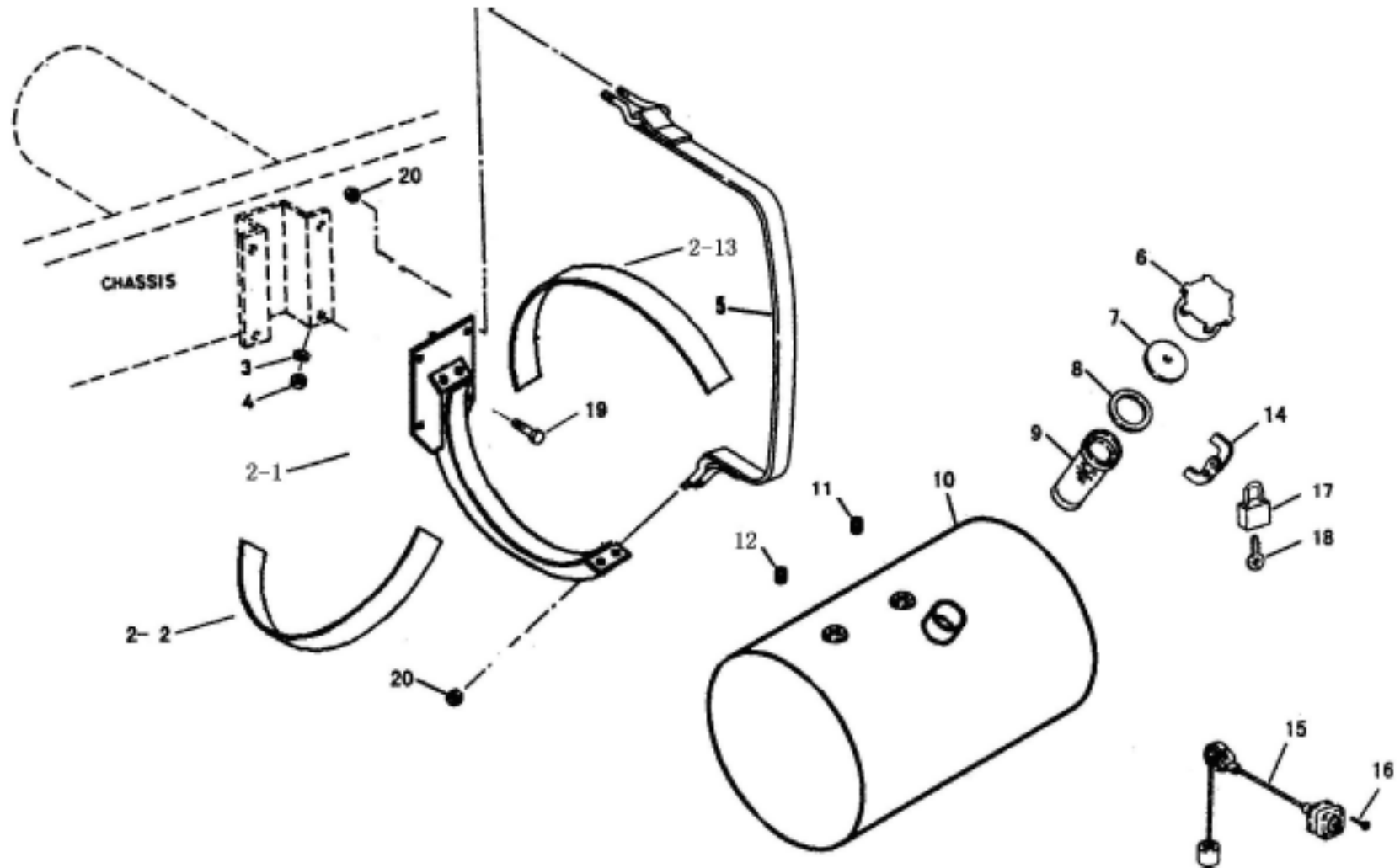

200-0010 燃油箱及安装 FUEL TANK MTG.

A 20110405 NHB045

自系列号 FROM SERIAL NO.

PM00000679

注 NC	序号 REF	数量 QTY	件号 PART NO.	中文名称 ZH. DESC.	英文名称 EN. DESC.	注 NC	序号 REF	数量 QTY	件号 PART NO.	中文名称 ZH. DESC.	英文名称 EN. DESC.
	001	002	20025855	油箱托架	TANK BRACKET						
	002	002	15040477	橡胶条	RUBBER STRIP						
	003	008	00103332	弹垫	LOCK WASHER						
	004	008	00220081	螺母	MUT						
	005	002	15040451	拉带	TAPE						
	006	001	09251163	盖	COVER						
	007	001	09251092	垫	GASKET						
	008	002	09183385	垫	GASKET						
	009	001	15040490	滤网	SCREEN						
	010	001	15045170	油箱	FUEL TANK						
	011	001	00116487	接头	CONNECTOR						
	012	001	09120999	接头	CONNECTOR						
	013	002	15040453	橡胶条	RUBBER STRIP						
	014	001	09071724	锁钩	LATCH HOOK						
	015	001	20003449	油位计	OIL LEVEL GAUGE						
	016	005	15036095	螺钉	BOLT						
	017	001	09268885	锁	LOCK						
	018	001	09268892	钥匙	KEY						
	019	008	00271609	螺栓	BOLT						
	020	008	09354243	螺母	NUT						

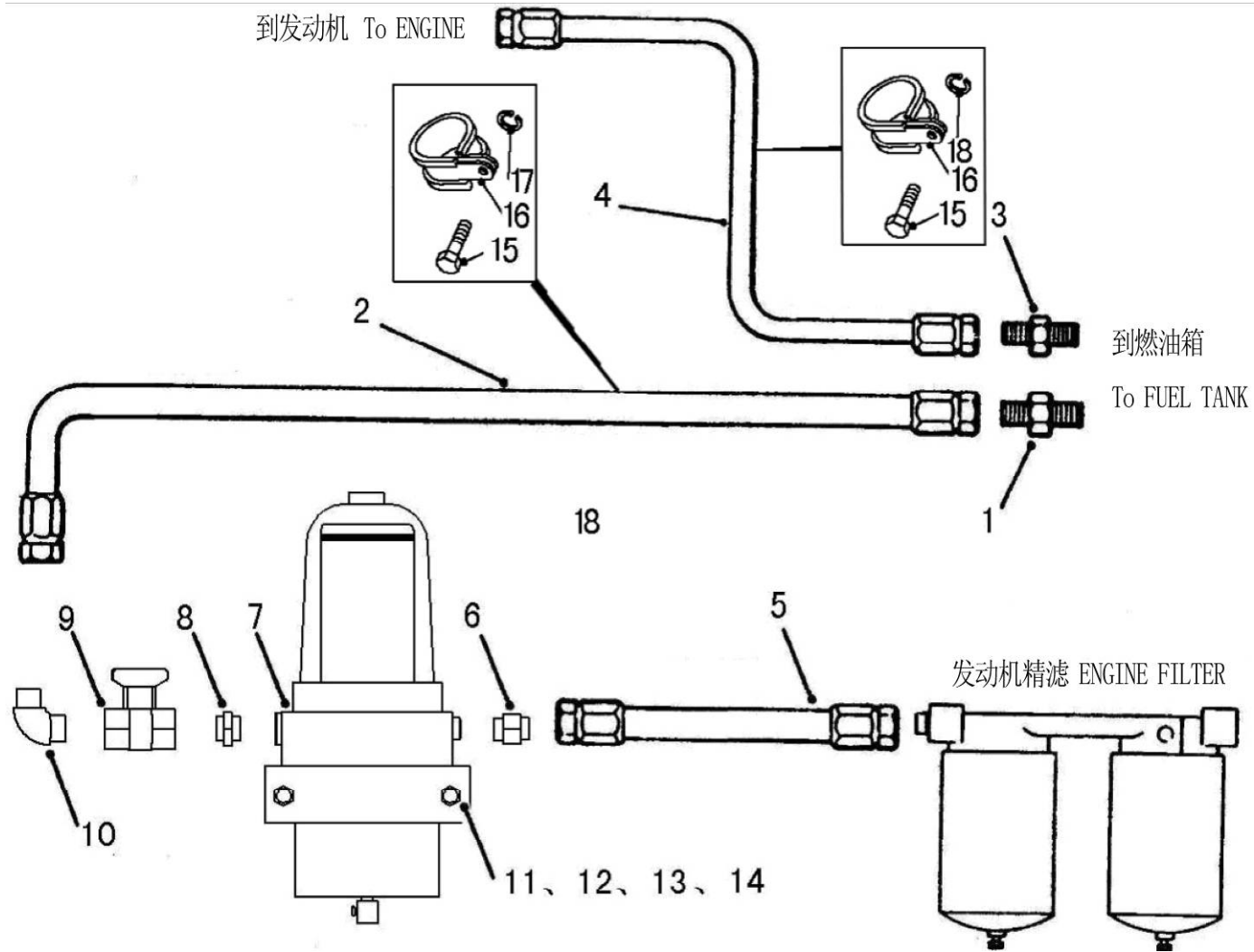

200-0040 燃油管路 FUEL PIPE.

A 20111102 NHB127-3

自系列号 FROM SERIAL NO.

PM00000680

注 NC	序号 REF	数量 QTY	件号 PART NO.	中文名称 ZH. DESC.	英文名称 EN. DESC.	注 NC	序号 REF	数量 QTY	件号 PART NO.	中文名称 ZH. DESC.	英文名称 EN. DESC.
	001	001	00116487	接头	CONNECTOR						
	002	001	09120659	供油软管	HOSE						
	003	001	09120999	接头	CONNECTOR						
	004	001	20023168	回油软管	HOSE						
	005	001	20034904	供油软管	HOSE						
	006	001	00109429	接头	CONNECTOR						
	007	001	20029702	燃油预滤器	FUEL PREFILTER						
		001	20029703	• 滤芯 FS19765	• FILTER						
	008	001	09136638	接头	CONNECTOR						
	009	001	15230961	球阀	VALVE						
	010	001	00109429	弯接头	ELBOW						
	011	002	15036880	螺栓	BOLT						
	012	002	15036204	平垫圈	WASHER						
	013	002	15036082	弹簧垫圈	LOCK WASHER						
	014	002	15036182	螺母	NUT						
	015	008	00179791	螺栓	BOLT						
	016	008	00103319	锁紧垫片	LOCK WASHER						
	017	004	09153008	夹子	CLAMP						
	018	004	09131851	夹子	CLAMP						

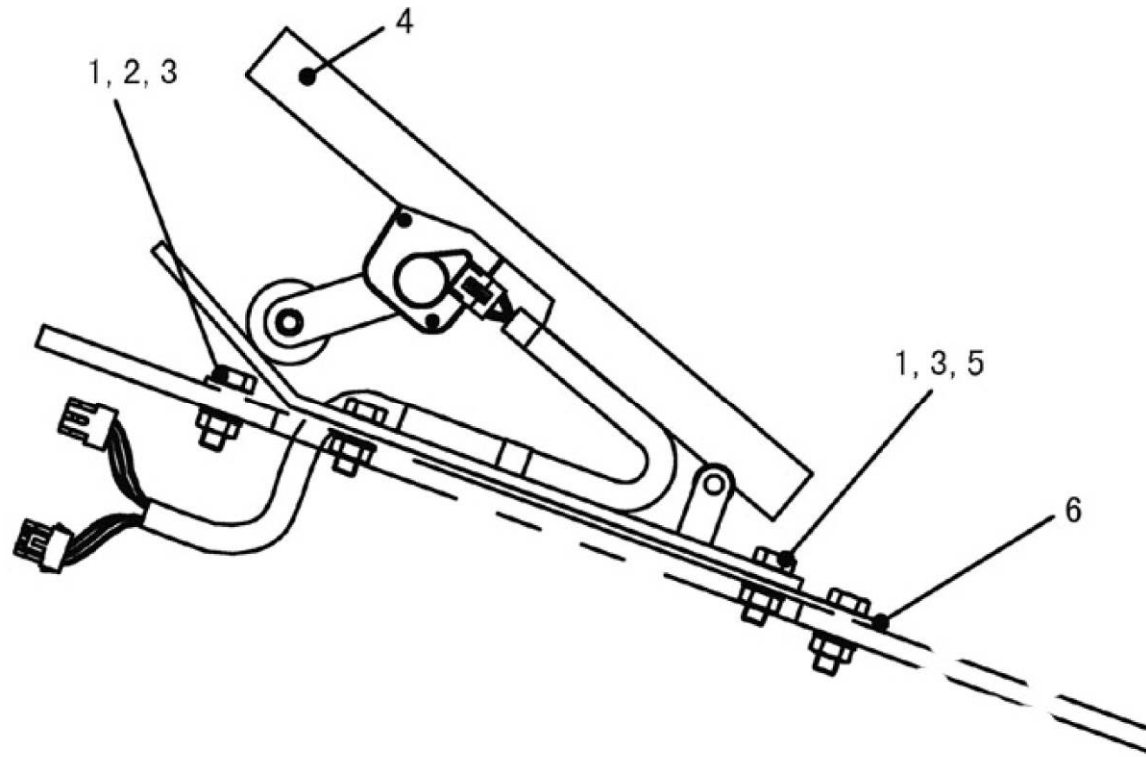

200-0050 油门踏板及安装 ACCELERATOR PEDAL ASSY.

A 20111129 NHB209

自系列号 FROM SERIAL NO.

PM00000681

注 NC	序号 REF	数量 QTY	件号 PART NO.	中文名称 ZH. DESC.	英文名称 EN. DESC.	注 NC	序号 REF	数量 QTY	件号 PART NO.	中文名称 ZH. DESC.	英文名称 EN. DESC.
	001	003	15036004	螺母	NUT						
	002	003	15036005	螺栓	BOLT						
	003	006	15036006	垫圈	WASHER						
	004	001	20002161	油门踏板	ACCELERATOR PEDAL						
	005	003	15036229	螺栓	BOLT						
	006	001	20019455	板	PLATE						

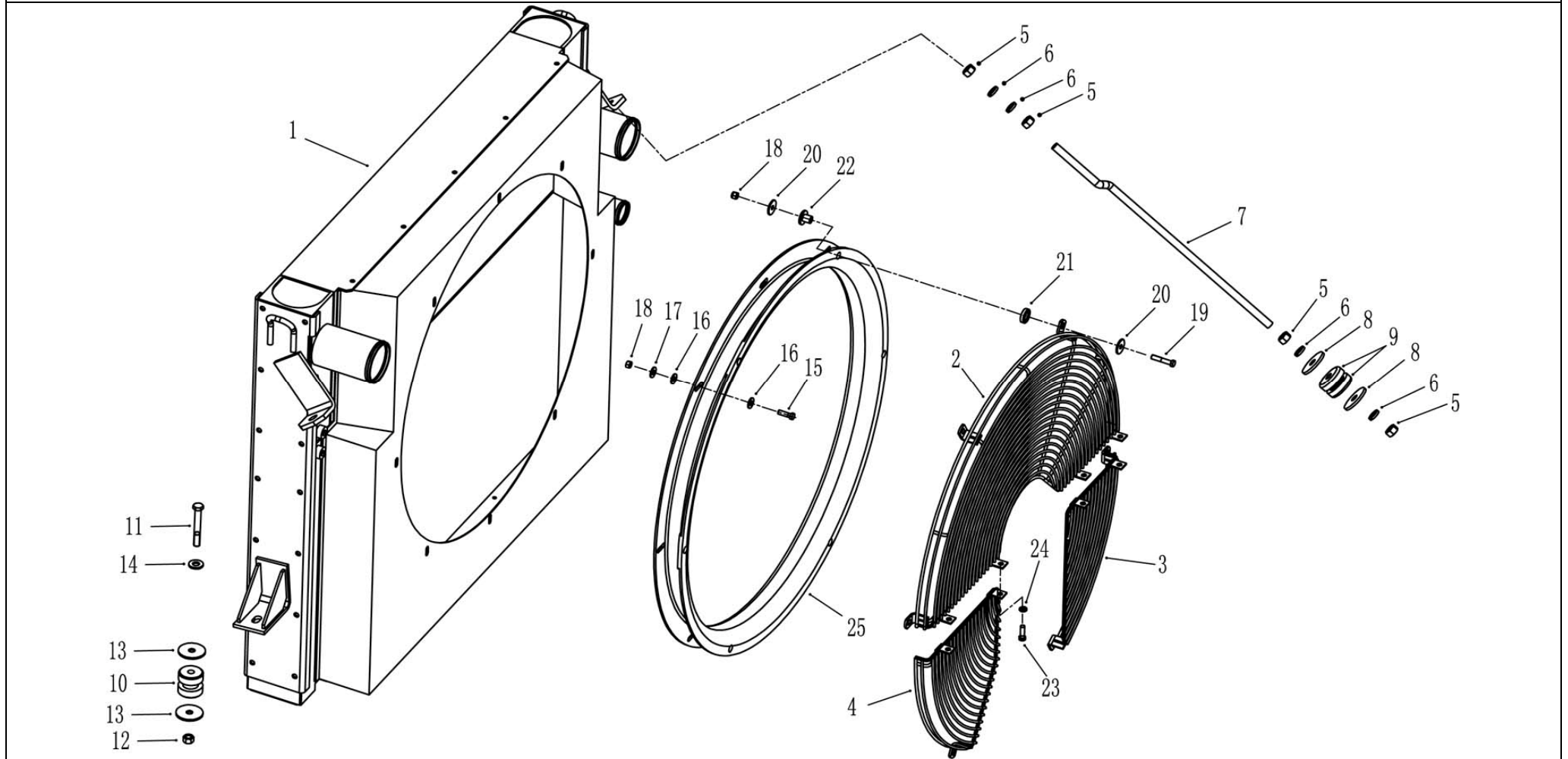

210-0010 散热器及安装 RADIATOR AND MOUNTING

A 20150122 NHF018

自系列号 FROM SERIAL NO.

PM00000707

注 NC	序号 REF	数量 QTY	件号 PART NO.	中文名称 ZH. DESC.	英文名称 EN. DESC.	注 NC	序号 REF	数量 QTY	件号 PART NO.	中文名称 ZH. DESC.	英文名称 EN. DESC.
	001	001	20031340	复合式散热器总成	RADIATOR ASSY		021	006	09015820	柔性垫	FLEXIBLE PAD
		001	20031640	• 散热器	• RADIATOR		022	006	09015821	柔性垫	FLEXIBLE PAD
		001	20031641	• 中冷器	• INTERCOOLER		023	004	00179839	螺栓	BOLT
		001	20031642	• 护风罩	• GUARD		024	004	00108580	弹垫	SPRING WASHER
	002	001	15257372	风扇护栅	SHROUD		025	001	15257346	护风圈	RETAINER
	003	001	15257396	风扇护栅	SHROUD						
	004	001	15257394	风扇护栅	SHROUD						
	005	008	00220081	螺母	NUT						
	006	008	00103332	弹垫	SPRING WASHER						
	007	002	20002932	拉杆	DRAW ROD						
	008	004	09187694	缓冲垫	CUSHION						
	009	004	09186377	柔性安装垫	MTG PAD - FLEXIBLE						
	010	002	15248345	柔性安装垫	MTG PAD - FLEXIBLE						
	011	002	15315270	螺栓	BOLT						
	012	002	06641601	螺母	NUT						
	013	004	15246956	缓冲垫	CUSHION						
	014	002	09191596	垫片	GASKET						
	015	010	00179841	螺栓	BOLT						
	016	014	00106263	平垫片	WASHER-PLAIN						
	017	020	09099170	橡胶垫	RUBBER PAD						
	018	016	00274208	自锁螺母	LOCKNUT						
	019	006	00179847	螺栓	BOLT						
	020	012	09238836	垫片	GASKET						

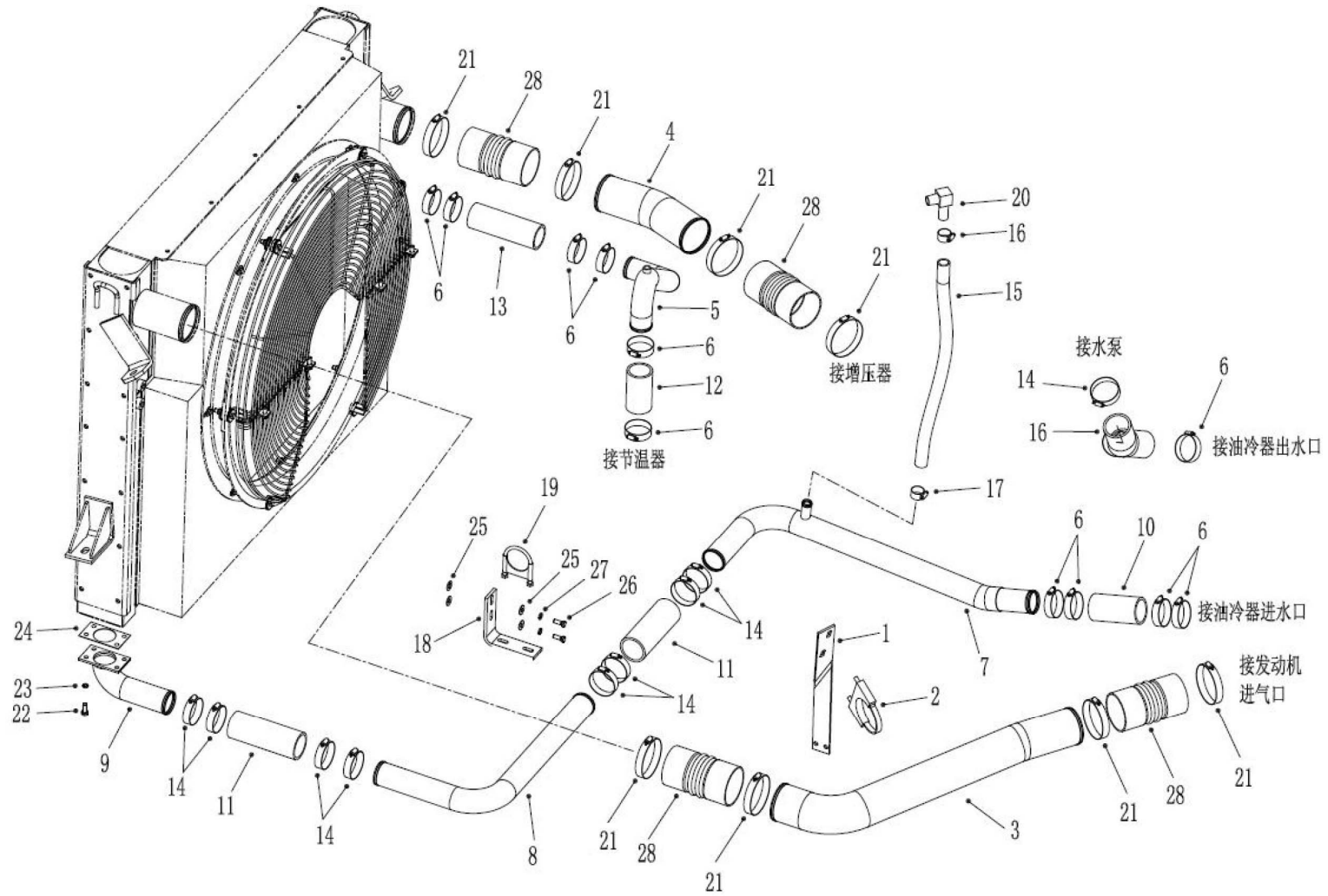

210-0030 散热器管路安装 RADIATOR PIPES ASSY.

A 20150122 NHF019

自系列号 FROM SERIAL NO.

PM00000708

注 NC	序号 REF	数量 QTY	件号 PART NO.	中文名称 ZH. DESC.	英文名称 EN. DESC.	注 NC	序号 REF	数量 QTY	件号 PART NO.	中文名称 ZH. DESC.	英文名称 EN. DESC.
	001	001	20031341	支架	BRACKET		024	001	20031353	衬垫	BUSHING
	002	001	09030499	鞍型卡子	SADDLE CLIP		025	012	00106263	平垫片	WASHER-PLAIN
	003	001	20031342	中冷出气管	INTERCOOL OUTLET		026	003	00179839	螺栓	BOLT
	004	001	20031343	中冷进气管	INTERCOOL INLET		027	003	00108580	弹垫	SPRING WASHER
	005	001	20031344	出水管	WATER OUTLET		028	004	03071049	硅胶管	SILICONE TUBE
	006	011	15254657	卡箍	CLAMP						
	007	001	20031345	油冷器进水管	OIL COOLER INLET						
	008	001	20031346	油冷器进水管	OIL COOLER INLET						
	009	001	20031347	油冷器进水管	OIL COOLER INLET						
	010	001	20031348	硅胶管	SILICONE TUBE						
	011	002	20031349	硅胶管	SILICONE TUBE						
	012	001	20031350	硅胶管	SILICONE TUBE						
	013	001	20031403	硅胶管	SILICONE TUBE						
	014	009	15248752	卡子	CLIP						
	015	按需	09158575	胶管	HOSE						
	016	001	20031351	成型软管	PROFILED HOSE						
	017	002	09139803	卡子	CLIP						
	018	003	20031352	水管支架	HOSE BRACKET						
	019	003	15258458	鞍型卡子	SADDLE CLIP						
	020	001	09262858	弯接头	ELBOW						
	021	008	15308924	卡箍	CLAMP						
	022	004	15036181	螺栓	BOLT						
	023	004	15036083	弹垫	SPRING WASHER						

注：
A. 028 发动机自带
NOTE:
A. 028 COME WITH ENGINE

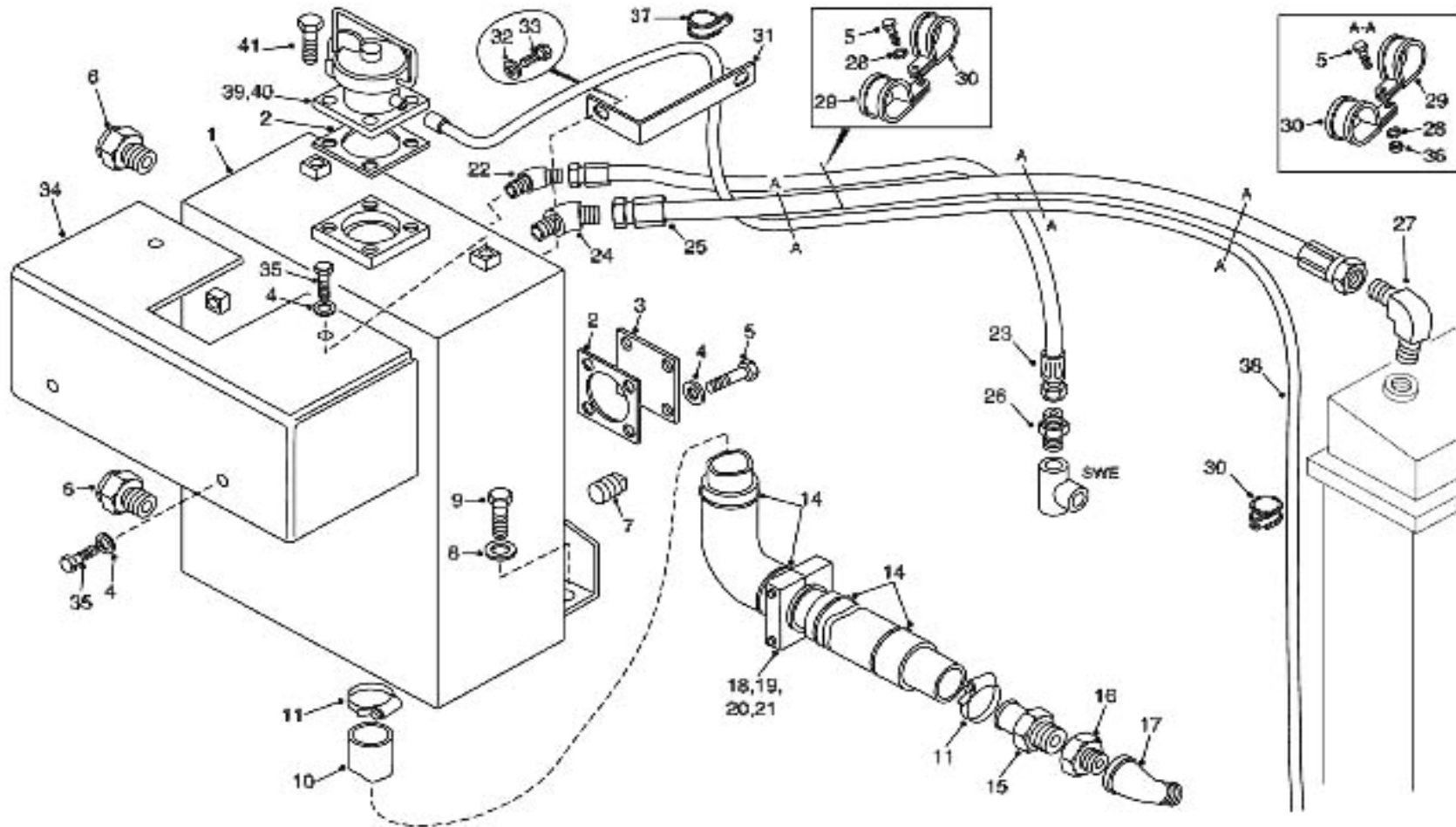

210-0040 膨胀水箱及安装 EXPAND WATER TANK AND HOSES MTG.

A 20150122 NHF020

自系列号 FROM SERIAL NO.

PM00000709

注 NC	序号 REF	数量 QTY	件号 PART NO.	中文名称 ZH. DESC.	英文名称 EN. DESC.	注 NC	序号 REF	数量 QTY	件号 PART NO.	中文名称 ZH. DESC.	英文名称 EN. DESC.
	001	001	15257463	远程水箱	REMOTE WATER TK.		026	002	00116436	接头	LOCKWASHER
	002	002	09024628	衬垫	GASKET		027	001	09402709	弯头	CLIP
	003	001	15257505	垫板	PAD		028	004	00108580	锁紧垫圈	LOCKWASHER
	004	008	09160202	垫圈	WASHER		029	004	09131865	卡子	CLIP
	005	008	00179839	螺栓	BOLT		030	007	09131853	卡子	CLIP
	006	002	15230179	观察窗	SIGHT GLASS		031	001	15258874	弯板	BENT
	007	002	00444691	螺塞	PLUG		032	001	09267949	垫圈	WASHER
	008	002	00106265	垫圈	WASHER		033	001	00179881	螺栓	BOLT
	009	003	00179883	螺栓	BOLT		034	001	15258713	隔热罩	THERMAL SHIELD
	010	按需	09158575	软管	HOSE		035	004	00179837	螺栓	BOLT
	011	002	09139803	卡子	CLIP		036	003	00102635	螺母	NUT
	014	004	09379264	管夹	PIPE CLIP		037	001	09131854	卡子	CLIP
	015	001	15247130	接头	CONNECTOR		038	按需	09030744	溢流管	SPILL PIPE
	016	001	00128003	变径接头	REDUCER		039	001	15232015	注水颈管	WATER NECK TUBE
	017	001	00144116	弯头	ELBOW		040	001	09066282	盖	CAP
	018	001	15001429	卡子	CLIP		041	004	00179838	螺栓	BOLT
	019	002	15001428	螺母	NUT						
	020	001	15001435	对开衬套	SPLIT BUSHING						
	021	002	00179839	螺栓	BOLT						
	022	002	15017992	弯头	ELBOW						
	023	002	15258508	软管总成	HOSE ASSY.						
	024	001	09402826	弯头	CONNECTOR						
	025	001	15255877	软管总成	ELBOW						

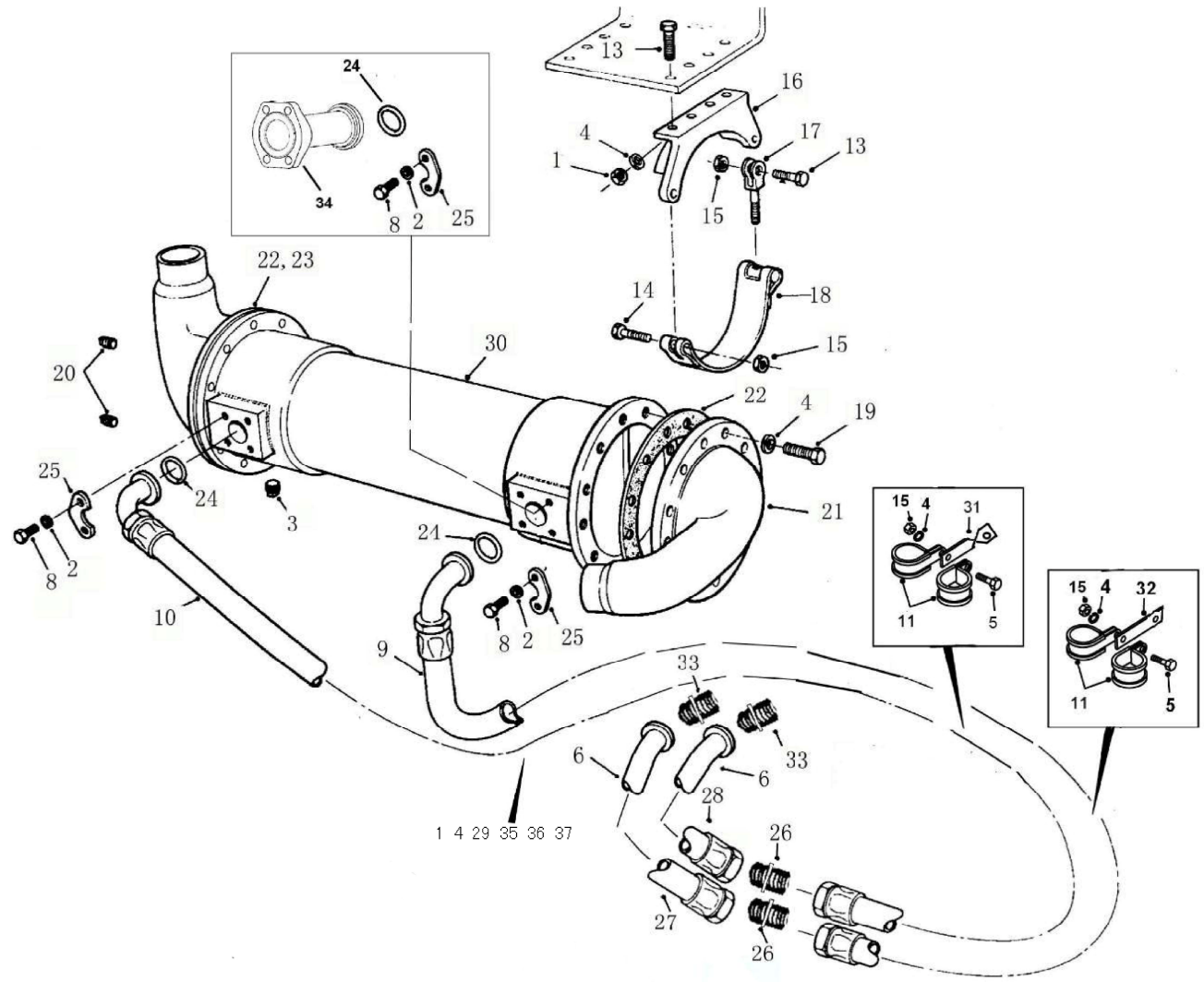

210-0060 传动箱油冷器安装及管路 OIL COOLER MOUNTING

A 20150129 NHE108

自系列号 FROM SERIAL NO.

PM00000744

注 NC	序号 REF	数量 QTY	件号 PART NO.	中文名称 ZH. DESC.	英文名称 EN. DESC.	注 NC	序号 REF	数量 QTY	件号 PART NO.	中文名称 ZH. DESC.	英文名称 EN. DESC.
	001	010	00102635	螺母	NUT						
	002	012	00103329	锁紧垫圈	LOCKWASHER	026	002	30000022	接头	CONNECTOR-STRAI GHT	
	003	004	20019155	螺塞	PLUG	027	001	20035058	管总成	HOSE ASSY	
	004	036	00108580	锁紧垫圈	LOCKWASHER	028	001	20035057	管总成	HOSE ASSY	
	005	002	00179837	螺栓	BOLT	029	003	00106263	平垫圈	WASHER-PLAIN	
	006	002	20035103	隔热套	THERMAL SLEEVE	030	001	20027081	热交换器	HEAT INTERCHANGER	
	007	010	00179843	螺栓	BOLT	031	001	09114833	扭曲支架	TWISTED BRACKET	
	008	012	00179885	螺栓	BOLT	032	001	09253492	支架	BRACKET	
	009	001	20031337	软管总成	HOSE ASSY	033	002	30000021	直接头	CONNECTOR-STRAI GHT	
	010	001	20031338	软管总成	HOSE ASSY	034	001	20031285	管总成	HOSE ASSY	
	011	004	09131877	卡箍	CLAMP	035	001	20020292	支架	BRACKET	
	012					036	001	09186555	钢夹子	STEEL CLAMP	
	013	010	00179843	螺栓	BOLT	037	005	00179839	螺栓	BOLT	
	014	002	00179850	螺栓	BOLT						
	015	008	00274208	锁紧螺母	LOCKNUT						
	016	002	15231535	鞍形座	SADDLE SEAT						
	017	002	15234825	叉杆	CLEVIS						
	018	002	15231537	卡子总成	CLIP ASSY						
	019	022	00179841	螺栓	BOLT						
	020	002	00444631	螺栓	BOLT						
	021	001	09015971	法兰	FLANGE						
	022	002	09208131	密封垫	GASKET						
	023	001	09253887	法兰	FLANGE						
	024	003	09264303	O型圈	O RING						
	025	006	09409985	对开法兰	SPLIT FLANGE						

220-0010 转向管路安装 STERRING LINES

A 20150319 NHC005

自系列号 FROM SERIAL NO.

PM00000855

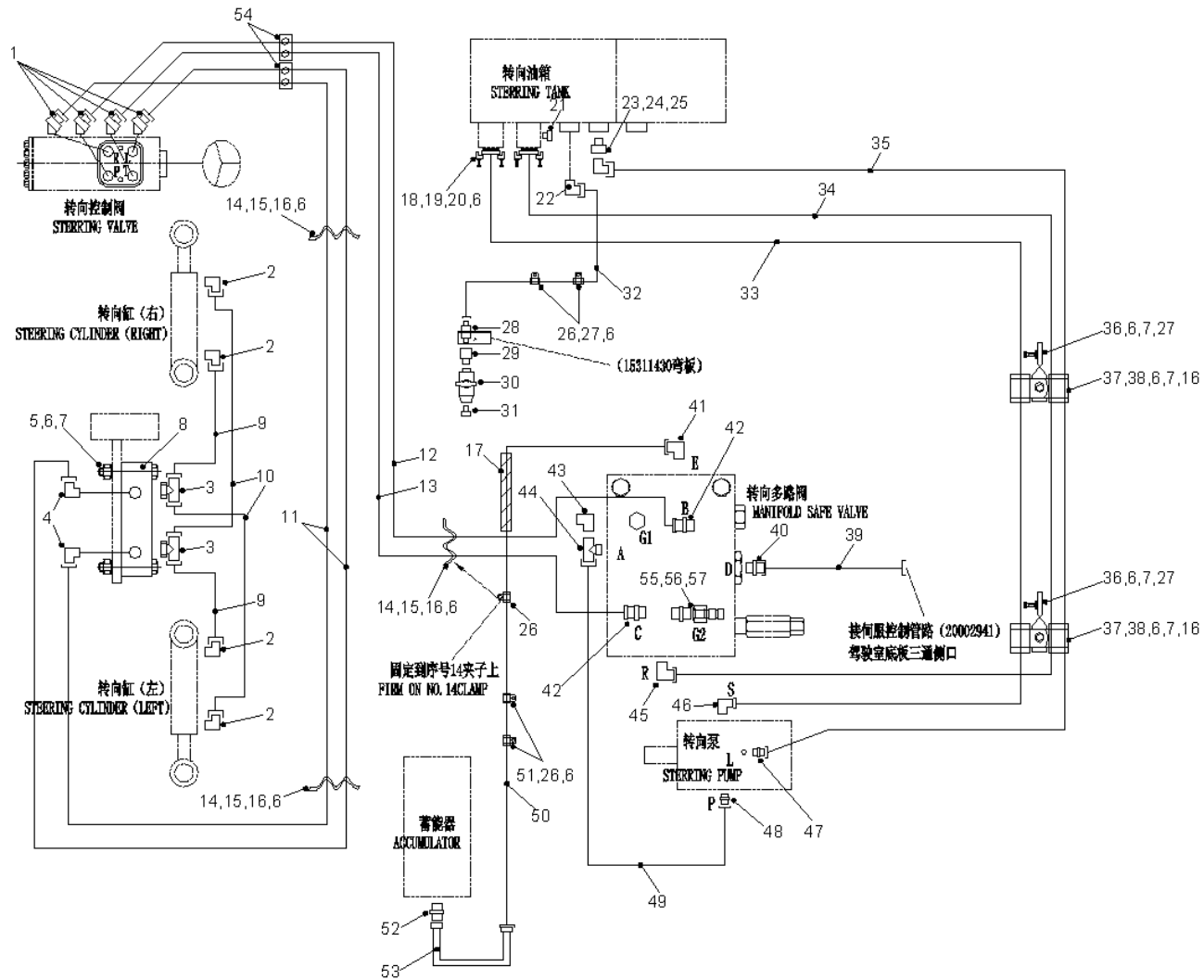

220-0010 转向管路安装 STERRING LINES

A 20150319 NHC005

自系列号 FROM SERIAL NO.

PM00000855

注 NC	序号 REF	数量 QTY	件号 PART NO.	中文名称 ZH. DESC.	英文名称 EN. DESC.	注 NC	序号 REF	数量 QTY	件号 PART NO.	中文名称 ZH. DESC.	英文名称 EN. DESC.
	001	004	15252846	弯头	ELBOW		023	001	09136638	接管	NIPPLE-PIPE
	002	004	09183500	弯头	ELBOW						CLOSE
	003	002	09183248	三通	TEE		024	001	00187397	接套	PEPE COUPLING
	004	002	15252996	弯头	ELBOW		025	001	79423452	弯头	ELBOW
	005	002	00179848	六角头螺栓	BOLT		026	005	09131873	管夹	CLAMP
	006	027	00108580	弹簧垫圈	SPRING WASHER		027	004	00179837	六角头螺栓	BOLT
	007	006	00102635	六角螺母	NUT		028	001	15311427	接套总成	ADAPTOR
	008	001	09229477	双向卸荷阀	TWO-WAY RELIEF VALVE		029	001	15311429	接头	ADAPTOR
	009	002	15004090	软管总成	HOSE ASSY		030	001	15252454	球阀	BALL VALVE
	010	002	15004091	软管总成	HOSE ASSY		031	001	15311428	螺堵	PLUG
	011	002	15306095	软管总成	HOSE ASSY		032	001	15311431	软管总成	HOSE ASSY
	012	001	15306097	软管总成	HOSE ASSY		033	001	15228211	软管总成	HOSE ASSY
	013	001	15306098	软管总成	HOSE ASSY		034	001	09069455	软管总成	HOSE ASSY
	014	003	09015963	钢夹子	CLAMP		035	001	15228213	软管总成	HOSE ASSY
	015	003	00179843	六角头螺栓	BOLT		036	002	09254002	扭曲支架	BRACKET TWISTED
	016	008	00179839	六角头螺栓	BOLT		037	002	09152894	夹子	CLAMP
	017	001	15305572	螺旋护套	SPIRALGUARD		038	002	09131881	夹子	CLAMP
	018	002	09410968	O型圈	O RING		039	001	09253674	软管总成	HOSE ASSY
	019	004	09409982	对开法兰	FLANGE		040	001	09207644	接头	ADAPTOR
	020	008	00179841	六角头螺栓	BOLT		041	001	09183502	弯头	ELBOW
	021	001	00444631	堵	PLUG		042	002	15258388	接头	ADAPTOR
	022	001	09402869	弯接头	ELBOW						

220-0010 转向管路安装 STERRING LINES

A 20150319 NHC005

自系列号 FROM SERIAL NO.

PM00000855

注 NC	序号 REF	数量 QTY	件号 PART NO.	中文名称 ZH. DESC.	英文名称 EN. DESC.	注 NC	序号 REF	数量 QTY	件号 PART NO.	中文名称 ZH. DESC.	英文名称 EN. DESC.
	043	001	09410281	弯头	ELBOW						
	044	001	20003348	三通	TEE						
	045	001	09183501	弯头	ELBOW						
	046	001	15011957	弯头	ELBOW						
	047	001	09185585	接头	ADAPTOR						
	051	002	00179835	六角头螺栓	BOLT						
	052	001	09183226	接头	ADAPTOR						
	053	001	15229825	管总成	HOSE ASSY						
	054	002	15253868	夹子	CLAMP						
	055	001	15251938	接头	ADAPTOR						
	056	001	15301727	测压接头	NIPPLE						
	057	001	15025869	防尘帽	DUST PLUG						

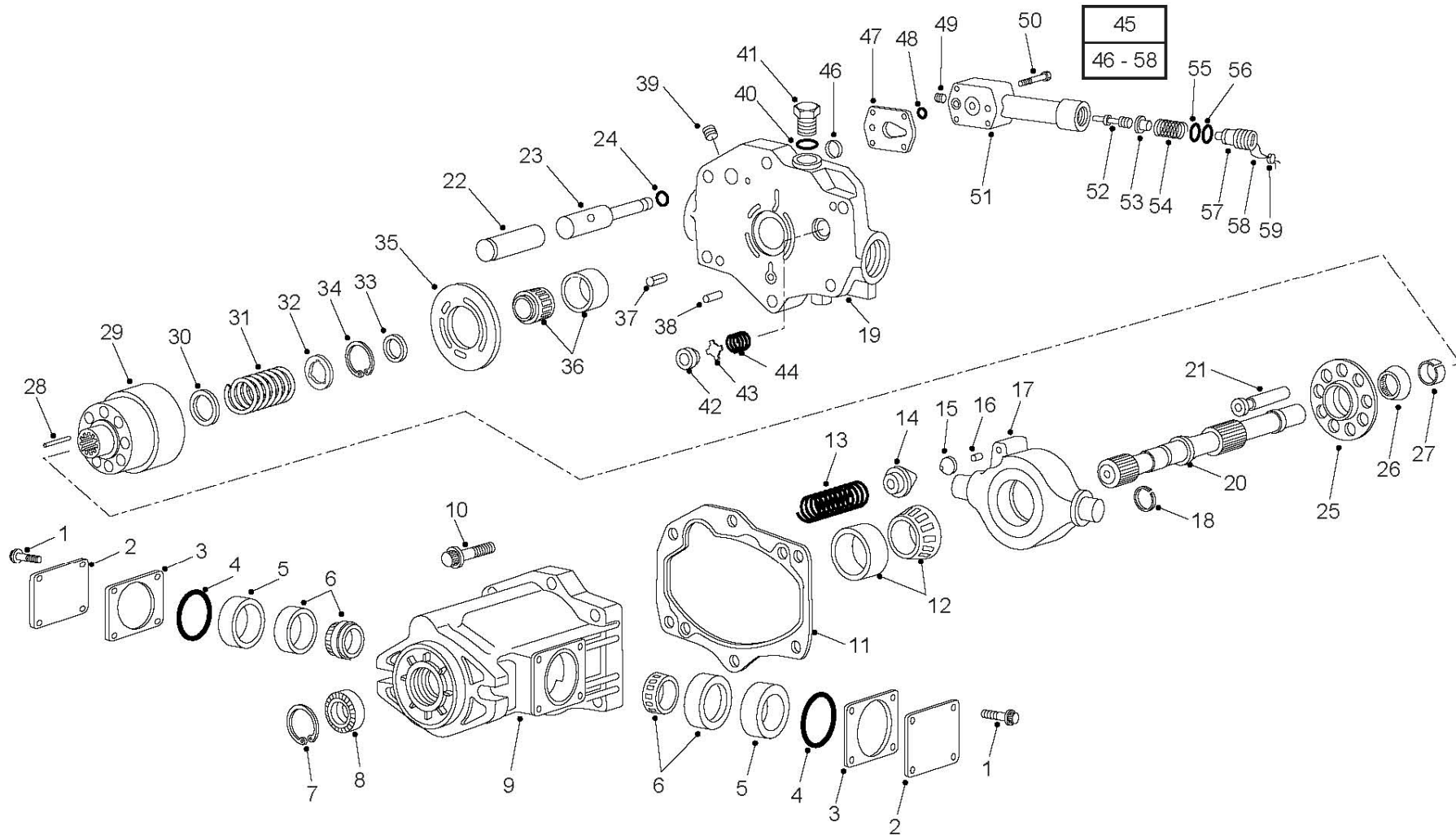

220-0050 转向泵 PMUP -STEERING

A 20150304 NHA102

自系列号 FROM SERIAL NO.

PM00000856

注 NC	序号 REF	数量 QTY	件号 PART NO.	中文名称 ZH. DESC.	英文名称 EN. DESC.	注 NC	序号 REF	数量 QTY	件号 PART NO.	中文名称 ZH. DESC.	英文名称 EN. DESC.
	000	001	15229403	泵总成	PUMP-STEERING		023	001	NSS	• 活塞杆	• ROD
	001	008	09058044	• 螺钉	• SCRWE	B	024	001	NSS	• O 形圈	• O RING
	002	002	09058045	• 端盖	• COVER	C	025	001	NSS	• 板	• PLATE
A	003	001	09058106	• 调隙片组件	• KIT-SHIM	C	026	001	NSS	• 垫圈	• WASHER
B	004	002	09028466	• O 形圈	• O RING	C	027	001	NSS	• 护圈	• PIN RETAI
	005	002	09058046	• 轴承隔环	• SPACER	C	028	001	NSS	• 销	• PIN
	006	002	09058047	• 轴承总成	• BEARIGN	C	029	001	NSS	• 阀体	• CYL BLOCK
	007	001	02340310	• 卡环	• RING-RETAINER	C	030	001	NSS	• 垫圈	• WASHER
B	008	001	09058048	• 油封	• SEAL	C	031	001	NSS	• 弹簧	• SPRING
	009	001	NSS	• 外壳	• HOUSING		032	001	NSS	• 垫圈	• WASHER
	010	006	09058069	• 螺钉	• SCREW		033	001	NSS	• 轴承	• BEARING
B	011	001	NSS	• 密封垫	• GASKET	C	034	001	NSS	• 卡环	• SUPERCEDED
	012	001	09058075	• 轴承	• BEARING		035	001	09398181	• 斜盘	• PLATE
	013	001	09058072	• 弹簧	• SPRING		036	001	09058094	• 轴承总成	• BEARING
	014	001	09058073	• 簧座	• SEAT		037	002	09058095	• 滚销	• PIN-ROLLER
	015	001	09058074	• 簧座	• SEAT		038	001	09058096	• 定位销	• PIN-DOWEL
	016	001	09417456	• 滚销	• PIN-ROLL		039	001	00444854	• 螺塞	• PLUG
	017	001	09058076	• 摆架	• YOKE	B	040	001	09399071	• O 形圈	• O RING
	018	001	09058077	• 座圈	• RETAINER		041	001	09058097	• 螺塞	• PLUG
	019		NSS		• BLOCK		042	001	09058098	• 油封	• SEAT
	020	001	09399069	• 轴	• SHAFT		043	001	09058099	• 阀	• VALVE
C	021	009	NSS	• 活塞筒	• PIST		044	001	09058100	• 弹簧	• SPRING
C	022	001	NSS	• 活塞	• PISTON		045	001	09053287	• 调压组件	• KIT-COMPENSATOR

220-0050 转向泵 PMUP -STEERING

A 20150304 NHA102

自系列号 FROM SERIAL NO.

PM00000856

注 NC	序号 REF	数量 QTY	件号 PART NO.	中文名称 ZH. DESC.	英文名称 EN. DESC.	注 NC	序号 REF	数量 QTY	件号 PART NO.	中文名称 ZH. DESC.	英文名称 EN. DESC.
	046	001	09050169	•• 座圈	•• RETAINER						
B	047	001	09050239	•• 密封垫	•• GASKET						
B	048	001	NSS	•• O形圈	•• O RING						
	049	001	00272974	•• 螺塞	•• PLUG						
	050	004	09399074	•• 螺钉	•• SCREW						
	051	001	09050202	•• 补偿器本体	•• BODY COMPENSATOR						
	052	001	09050219	•• 滑阀	•• SPOOL						
	053	001	09050191	•• 弹簧座圈	•• SEAT						
	054	001	09050194	•• 弹簧	•• SPRING						
B	055	001	NSS	•• O形圈	•• O RING						
B	056	001	09044413	•• 密封圈	•• SEAL						
	057	001	09050218	•• 螺塞	•• PLUG						
	058	001	09113457	•• 锁紧钢丝	•• LOCKWIRE						
											注: A 调隙片组件安装于摆架的两端轴承上。 B 包含于 09058104 密封组件内。 C 包含于 09058110 旋转组件内。 NOTES: A ONE SHIM KIT FOR BOTH YOKE BEARINGS. B PARTS IN 09058104 SEAL KIT. C PARTS IN 09058110 ROTATING GROUP.

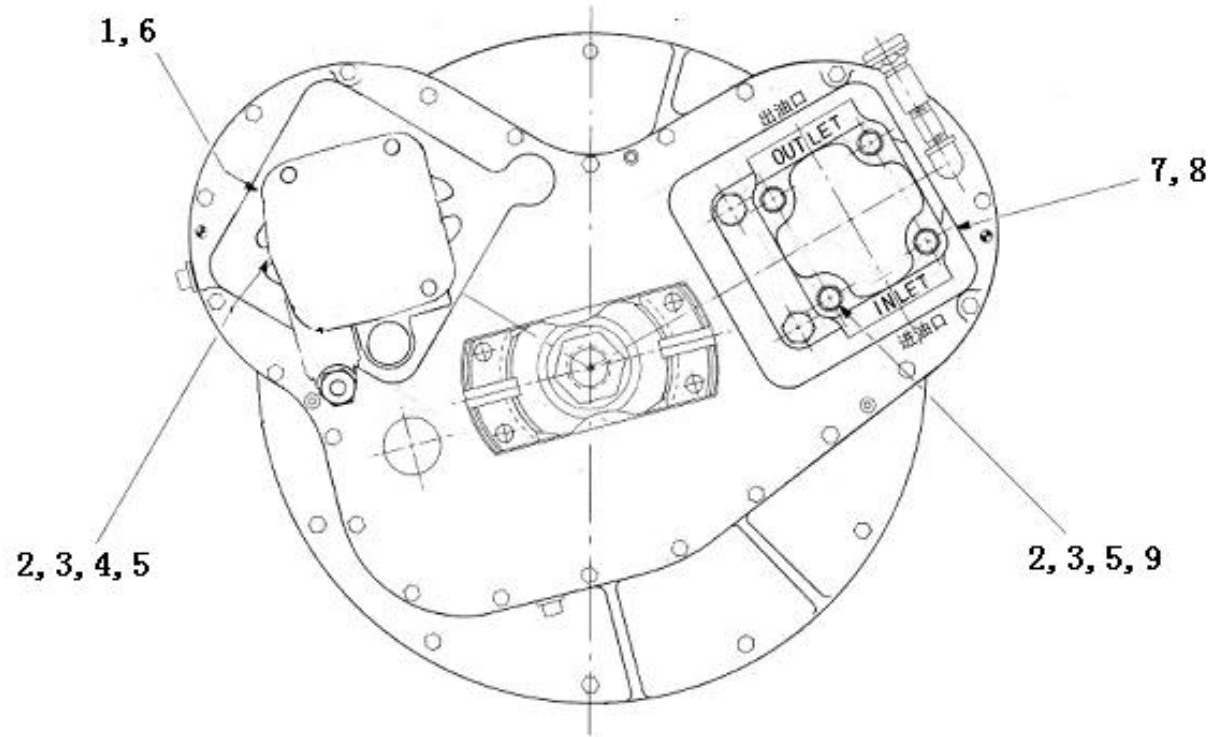

220-0060 液压泵安装 PMUP MOUNTING

A 20150304 NHA102

自系列号 FROM SERIAL NO.

PM00000857

注 NC	序号 REF	数量 QTY	件号 PART NO.	中文名称 ZH. DESC.	英文名称 EN. DESC.	注 NC	序号 REF	数量 QTY	件号 PART NO.	中文名称 ZH. DESC.	英文名称 EN. DESC.
	001	001	15229403	转向泵	PUMP-STEERING						
	002	006	00103329	弹簧垫圈	WASHER						
	003	006	00103028	螺母	NUT						
	004	002	09182545	双头螺柱	STUD						
	005	006	00106265	垫圈	WASHER						
	006	001	09206866	衬垫	GASKET						
	007	001	20035045	举升泵	PUMP ASSY-COMM						
	008	001	15257232	衬垫	GASKET						
	009	004	09179585	双头螺柱	STUD						

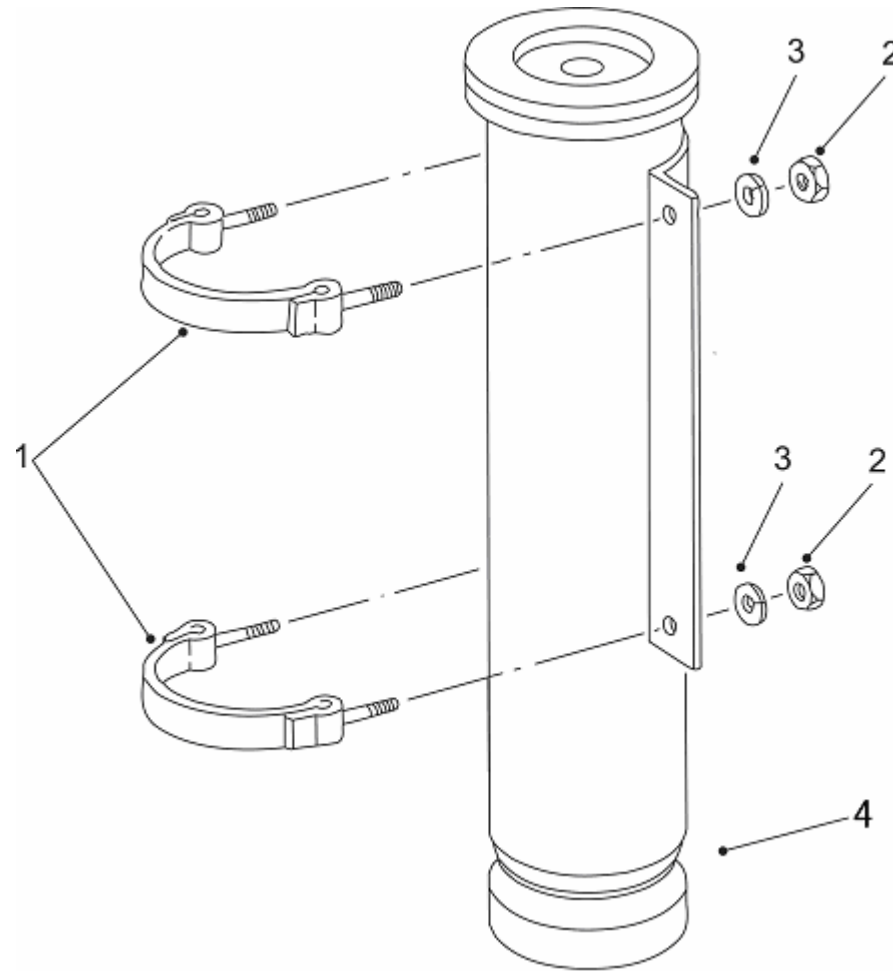

220-0070 储能器安装 ACCUMULATOR MOUNTING

A 20150305 NHA102

自系列号 FROM SERIAL NO.

PM00000858

注 NC	序号 REF	数量 QTY	件号 PART NO.	中文名称 ZH. DESC.	英文名称 EN. DESC.	注 NC	序号 REF	数量 QTY	件号 PART NO.	中文名称 ZH. DESC.	英文名称 EN. DESC.
	001	002	09190982	钢带	STRAP						
	002	004	00102635	螺母	NUT						
	003	004	00106263	垫圈	WASHER						
	004	001	15007342	储能器总成	ACCUMULATOR						

220-0080 储能器 ACCUMULATOR

A 20150128 NH1096

自系列号 FROM SERIAL NO.

PM00000703

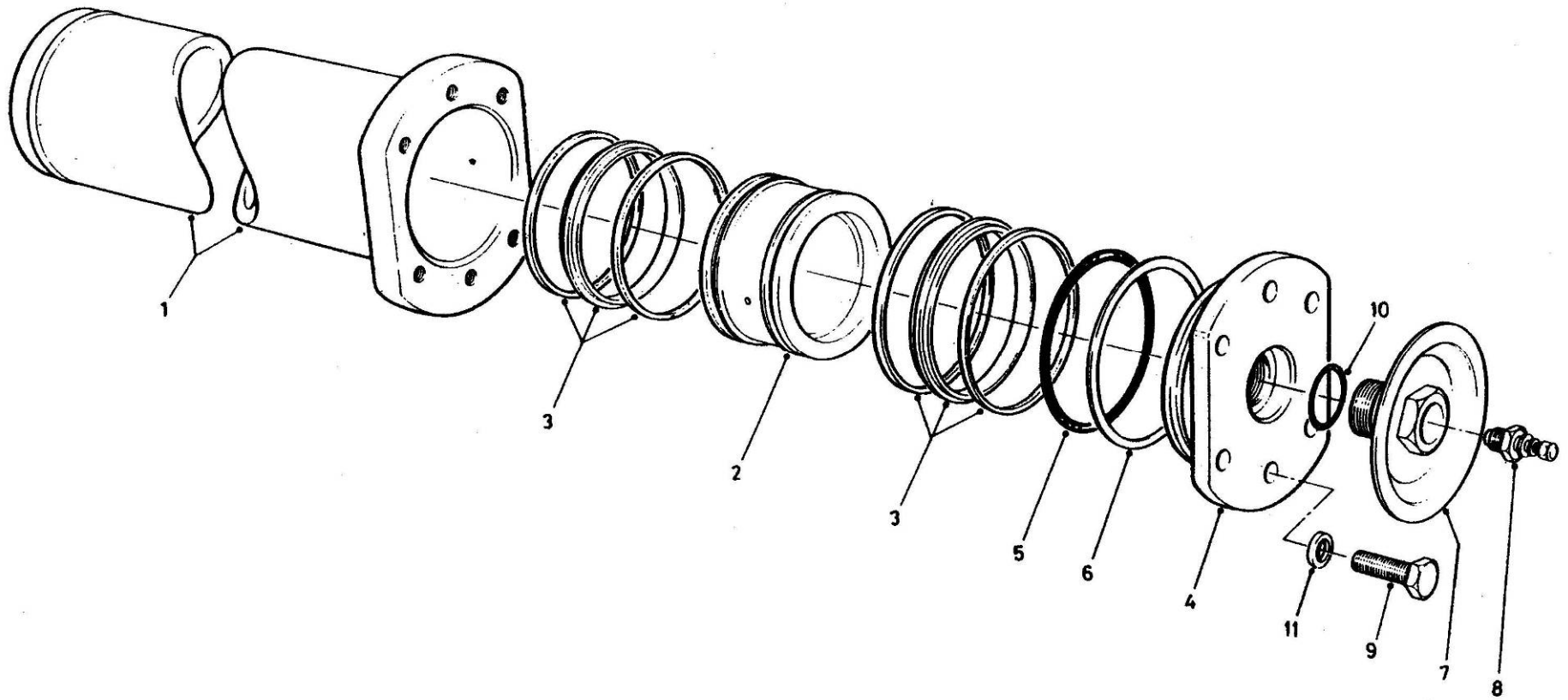

220-0080 储能器 ACCUMULATOR

A 20150128 NH1096

自系列号 FROM SERIAL NO.

PM00000703

注 NC	序号 REF	数量 QTY	件号 PART NO.	中文名称 ZH. DESC.	英文名称 EN. DESC.	注 NC	序号 REF	数量 QTY	件号 PART NO.	中文名称 ZH. DESC.	英文名称 EN. DESC.
A	000	001	15007341	储能器	ACCUMULATOR						
	001	001	15002601	• 缸筒总成	• TUBE ASSY						
	002	001	15021812	• 活塞	• PISTON						
	003	002	15021811	• 密封圈	• SEAL						
A	004	001	15007338	• 端盖	• END COVER						
	004	001	15002605	• 端盖	• END COVER						
	005	001	09190980	• O形圈	• O RING						
	006	001	09220661	• 支承环	• RING-BACK UP						
	007	001	15002608	• 护盖	• SHIELD						
	008	001	06525035	• 充注阀	• RECHARGE VALVE						
A	009	006	00223471	• 螺栓	• BOLT						
	009	006	00271656	• 螺栓	• BOLT						
	010	001	00274253	• O形圈	• O RING						
	011	006	15007339	• 淬火垫圈	• WASHER-HARDENED						
						<p>注:</p> <p>A. 除了使用 1 个 15002605 端盖, 6 个 271656 螺栓外, 旧型 15002603 储能器的零件与上述相同, 参阅 EFM6189。</p> <p>NOTE:</p> <p>A.EXCEPT USE 1 OF 15002605 END COVER, 6 OF 271656 BOLTS, THE PARTS OF THE OLD TYPE ACCUMULATOR 15002603 ARE SAME AS ABOVE MENTIONED, SEE EFM6189.</p>					

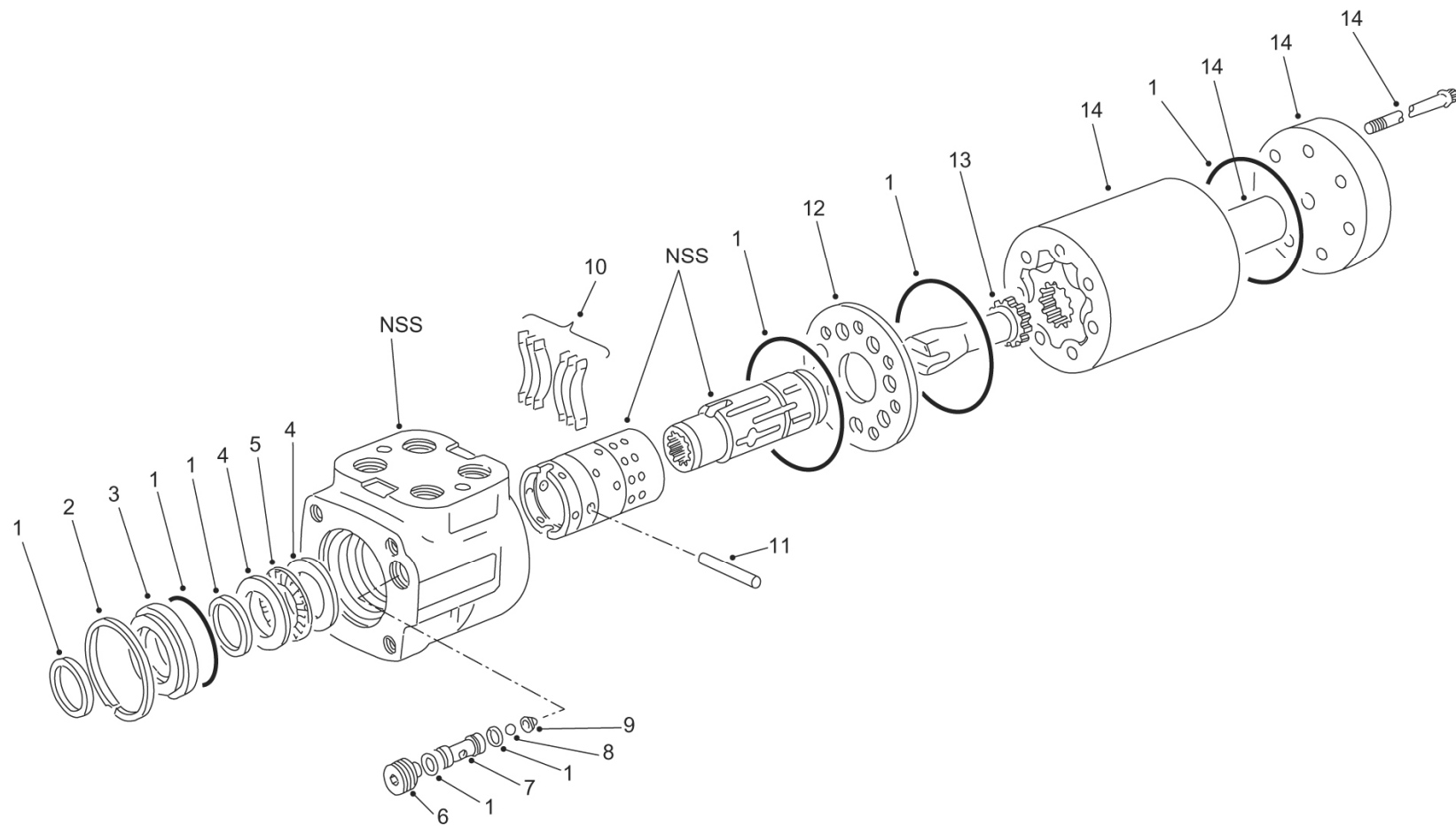

220-0090 转向阀 STEERING VALVE

A 20140521 NHD126

自系列号 From Serial No.

PM00000197

注 NC	序号 REF	数量 QTY	件号 PART NO.	中文名称 ZH. DESC.	英文名称 EN. DESC.	注 NC	序号 REF	数量 QTY	件号 PART NO.	中文名称 ZH. DESC.	英文名称 EN. DESC.
	000	001	15252436	转向阀总成	STEERING						
	001	001	15269825	• 密封圈	• SEAL						
	002	001	09055618	• 卡簧	• RING-SNAP						
	003	001	09055616	• 密封套	• SLEEVE-SEAL						
	004	002	09055615	• 轴承圈	• BEARING						
	005	001	00457151	• 滚针轴承	• ROLLER						
	006	001	09055613	• 螺钉	• SCREW						
	007	001	09055606	• 阀座	• SEAT						
	008	001	00104919	• 阀球	• BALL						
	009	001	09055599	• 固定器	• RETAINER						
	010	001	15267631	• 弹簧组	• SPRING						
	011	001	09036296	• 销子	• PIN						
	012	001	15269820	• 压板	• PLATE						
	013	001	09031165	• 驱动轴	• DRIVE						
	014	001	15269827	• 齿轮副	• GEROTOR						

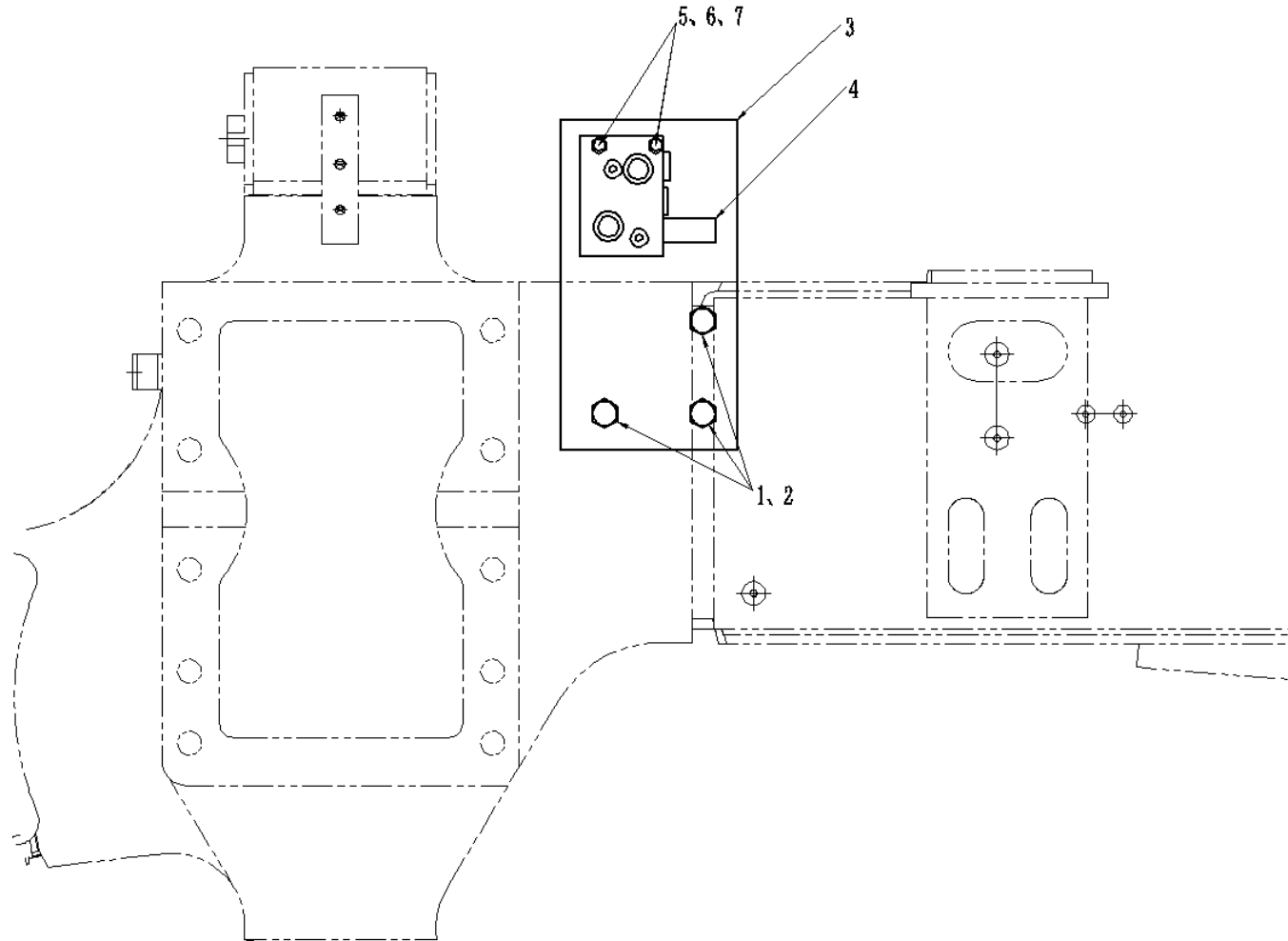

220-0100 转向多路阀安装 ACCUM. VALVE MTG

自系列号 FROM SERIAL NO.

PM00000989

注 NC	序号 REF	数量 QTY	件号 PART NO.	中文名称 ZH. DESC.	英文名称 EN. DESC.	注 NC	序号 REF	数量 QTY	件号 PART NO.	中文名称 ZH. DESC.	英文名称 EN. DESC.
	001	003	00179838	螺栓	BOLT						
	002	003	00108580	弹簧垫圈	SPRING WASHER						
	003	001	15256294	板	PLATE						
	004	001	15247593	转向多路阀	MANIFOLD VALVE SAFE						
	005	002	00186285	螺栓	BOLT						
	006	002	00106263	平垫	PLAIN WASHER						
	007	002	00274208	自锁螺母	NUT-LOCK						

220-0120 转向缸 STEERING CYLINDER

A 20150128 NHB129

自系列号 FROM SERIAL NO.

PM00000720

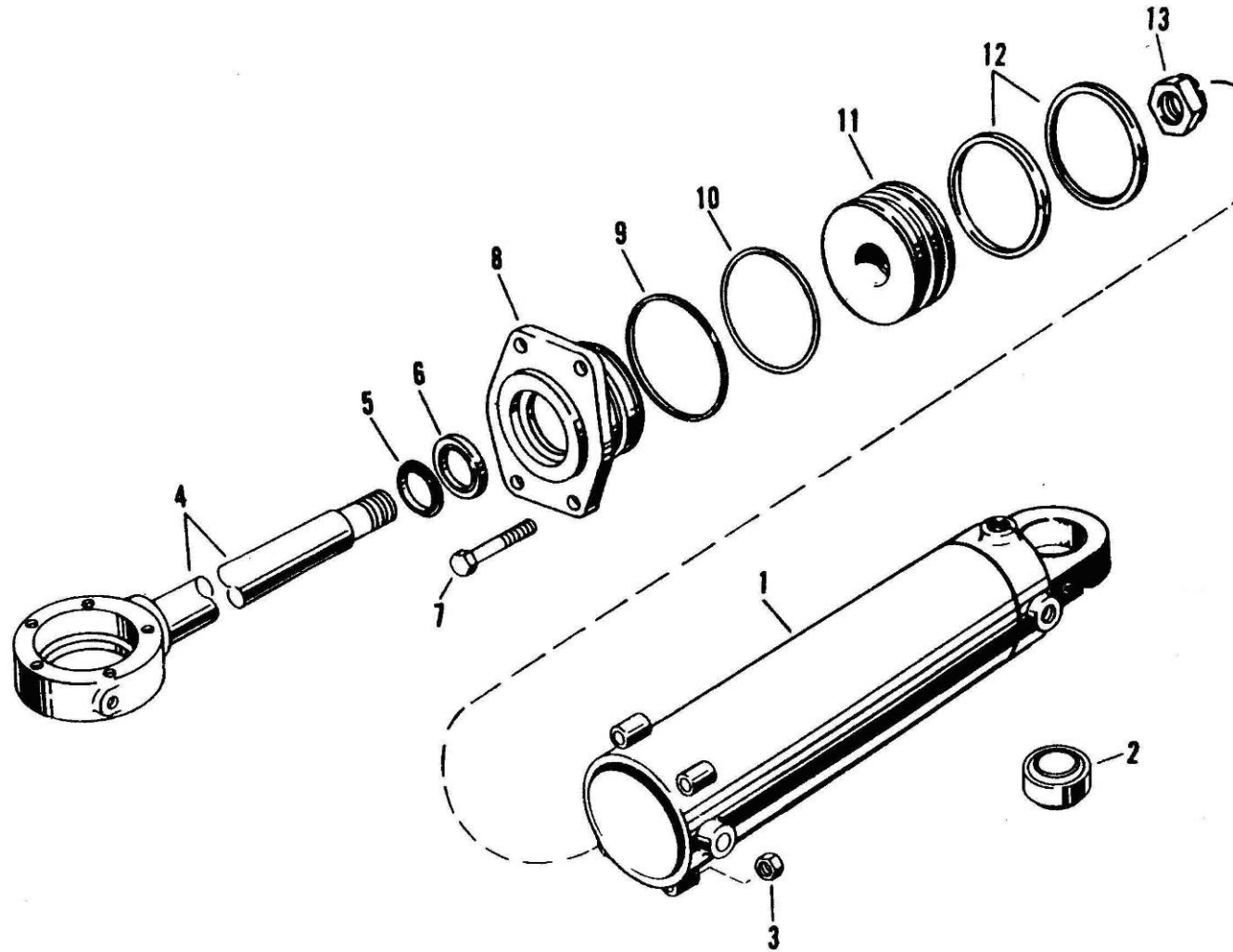

220-0120 转向缸 STEERING CYLINDER

A 20150128 NHB129

自系列号 FROM SERIAL NO.

PM00000720

注 NC	序号 REF	数量 QTY	件号 PART NO.	中文名称 ZH. DESC.	英文名称 EN. DESC.	注 NC	序号 REF	数量 QTY	件号 PART NO.	中文名称 ZH. DESC.	英文名称 EN. DESC.
		001	09253602	转向缸	STEERING CYLINDER						
	001	001	09253604	• 缸筒总成	• TUBE ASSY						
A	002	001	09253494	•• 球轴承	•• BALL BEARING						
A	003	004	00274209	• 锁紧螺母	• LOCKNUT						
	004	001	09253603	• 活塞杆	• PISTON ROD						
A	005	001	09256600	• 刮油环	• WIPER						
A	006	001	09251309	• 密封圈	• SEAL						
	007	004	00186659	• 螺栓	• BOLT						
	008	001	09016644	• 端盖	• END COVER						
A	009	001	09256055	• 支承环	• RING-BACK UP						
A	010	001	09256054	• O形圈	• O RING						
	011	001	09016646	• 活塞	• PISTON						
A	012	002	09255998	• 活塞环	• RING-PISTON						
A	013	001	00454757	• 螺母	• NUT						
						注： A.包含在组件 09394715 中。 NOTE： A.CONTAIN IN SEAL KIT 09394715.					

220-0130 转向多路阀 ACCUM. VALVE

A 20150319 U0206

自系列号 FROM SERIAL NO.

PM00000990

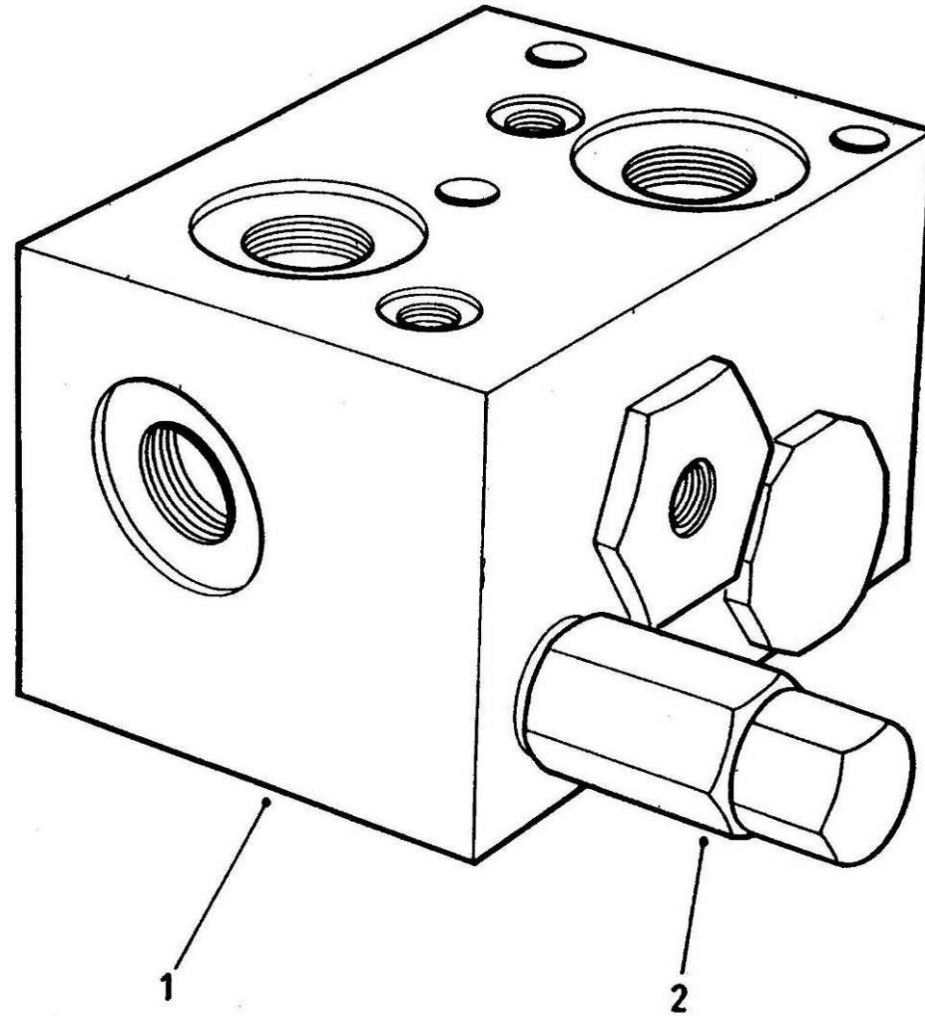

220-0130 转向多路阀 ACCUM. VALVE

A 20150319 U0206

自系列号 FROM SERIAL NO.

PM00000990

注 NC	序号 REF	数量 QTY	件号 PART NO.	中文名称 ZH. DESC.	英文名称 EN. DESC.	注 NC	序号 REF	数量 QTY	件号 PART NO.	中文名称 ZH. DESC.	英文名称 EN. DESC.
A	001	001	15247593	阀体	VALVE BODY						
B	002	001	15265078	安全阀总成	VALVE ASSY						

注：
A: 密封组件 15265696 包括 2 个 O 形圈，两种方形密封环各 1 个。
B: 若需要安全阀密封组件:，请订购 9057786。
NOTE:
A: SEAL KIT 15265696 CONTAIN 2 OF O RINGS, EACH ONE FROM TWO KINDS OF SQUARE RING.
B: IF NEEDS SEAL KIT OF SAFE VALVE, PLEASE ORDER 9057786.

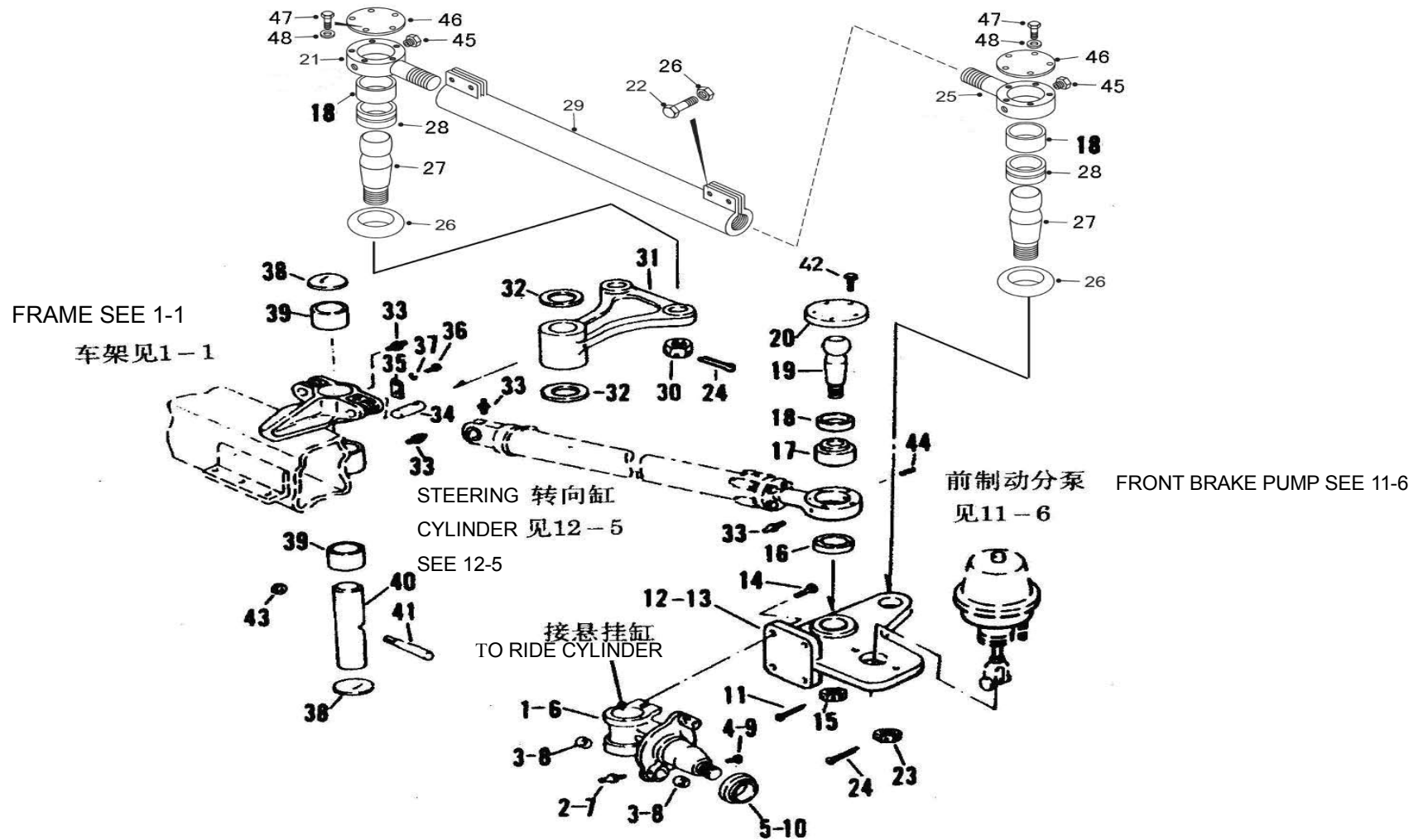

220-0190 转向连杆机构 STEERING LINKAGE

A 20150226 NH7105

自系列号 FROM SERIAL NO.

PM00000844

注 NC	序号 REF	数量 QTY	件号 PART NO.	中文名称 ZH. DESC.	英文名称 EN. DESC.	注 NC	序号 REF	数量 QTY	件号 PART NO.	中文名称 ZH. DESC.	英文名称 EN. DESC.
	001	001	09015127	右前轴总成	FRONT AXLE ASSY - RH		024	004	00103415	开口销	SPLINT PIN
	002					A	025	004	15228998	端头	END
	003	002	09102047	• 衬套	• BUSHING		026	004	15317485	密封圈	SEAL
	004	001	00431715	• 阀	• VALVE	A	027	004	09372594	销	PIN
	005	001	09016984	• 隔环	• SPACE RING	A	028	004	09015216	轴承	BEARING
	006	001	09015128	左前轴总成	FRONT AXLE ASSY - LH		029	002	20019284	拉杆	TIE-ROD
	007						030	004	00272328	螺母	NUT
	008	002	09102047	• 衬套	• BUSHING		031	001	09261799	转向曲柄	STEERING CRANK
	009	001	00431715	• 阀	• VALVE		032	002	15230267	垫圈	WASHER
	010	001	09016984	• 隔环	• SPACE RING		033				
	011	002	00103426	开口销	SPLINT PIN		034	002	09384856	销子	PIN
	012	001	09259132	左转向臂	STEERING ARM - LH		035	002	09253492	固定板	MOUNTING PLATE
	013	001	09259133	右转向臂	STEERING ARM - RH		036	004	00179839	螺栓	BOLT
	014	008	00223486	螺栓	BOLT		037	004	00108580	锁紧垫圈	LOCKWASHER
	015	002	00427667	螺母	WAHSER		038	002	00131296	塞盖	PLUG
	016	002	15317485	密封垫圈	GASKET		039	002	15230266	轴承	BEARING
	017	002	09253566	衬套	BUSHING		040	001	09384854	销子	PIN
	018	006	09018310	固定环	RING - RETAINER		041	001	09014471	锁止销	LOCK PIN
	019	002	09258621	锥形销	TAPER PIN		042	010	00179841	螺栓	BOLT
	020	002	09018309	压板	PRESS PLATE		043	001	09355772	锁止螺母	LOCK NUT
A	021	002	15228999	端头	END		044				
	022	008	00271563	螺栓	BOLT	A	045	004	00444613	堵头	PLUG
	023	008	09354243	螺母	NUT	A	046	004	09018309	板	PLATE

220-0190 转向连杆机构 STEERING LINKAGE

C 20070607 NH7105

自系列号 FROM SERIAL NO.

PM00000844

注 NC	序号 REF	数量 QTY	件号 PART NO.	中文名称 ZH. DESC.	英文名称 EN. DESC.	注 NC	序号 REF	数量 QTY	件号 PART NO.	中文名称 ZH. DESC.	英文名称 EN. DESC.
A	047	020	00179839	螺栓	BOLT						
A	048	020	00108580	弹垫	SPRING WAHSER						

注
A. 该件组合成为 右连接座 15237800 与 左连接座 15237801。
NOTE:
A: THESE PARTS COMBINED TO RIGHT LINK SEAT 15237800 AND LEFT LINK SEAT 15237801

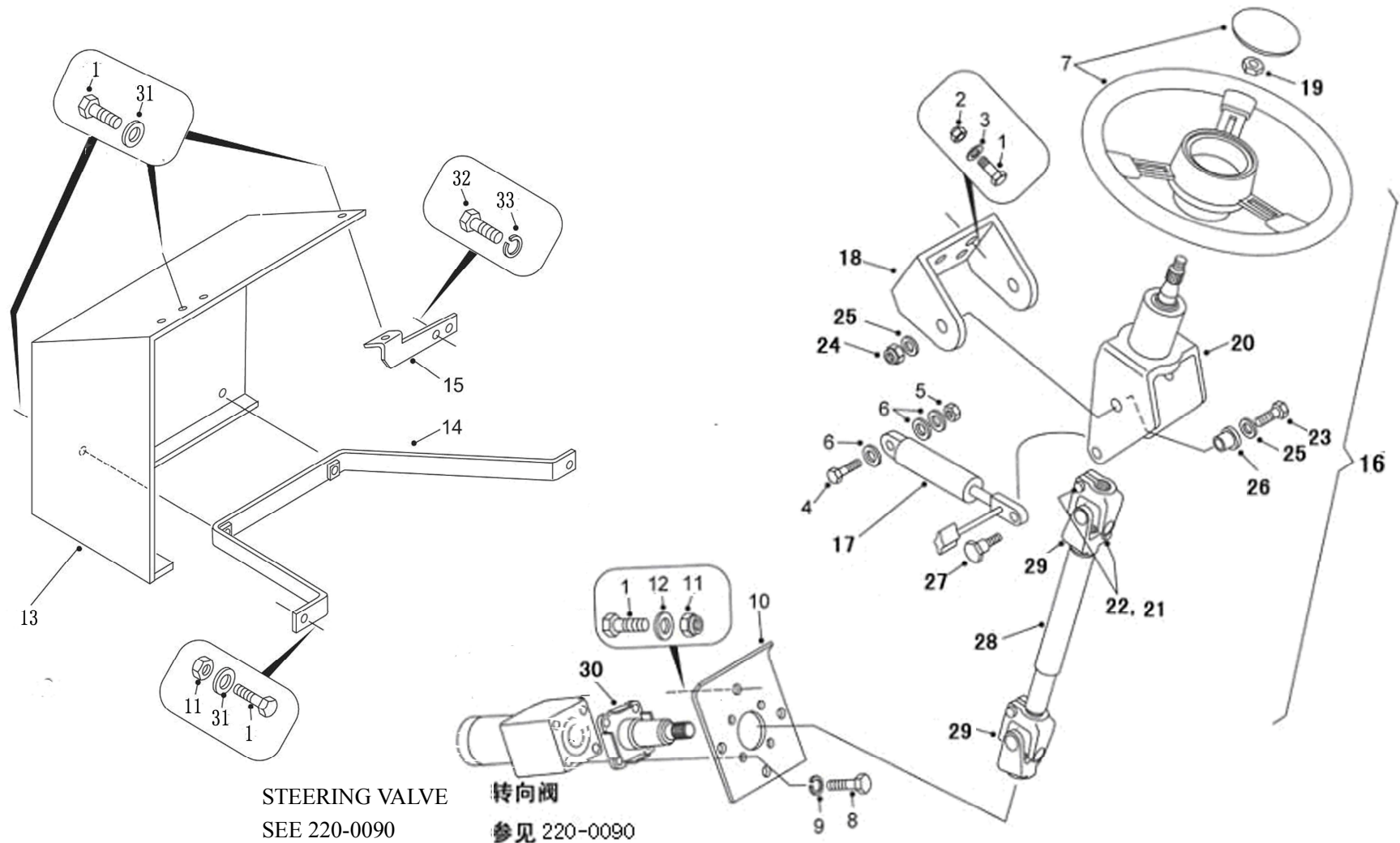

220-0230 转向柱安装 STEERING COLUMN MTG.

A 20150226 NHE027

自系列号 FROM SERIAL NO.

PM00000845

注 NC	序号 REF	数量 QTY	件号 PART NO.	中文名称 ZH. DESC.	英文名称 EN. DESC.	注 NC	序号 REF	数量 QTY	件号 PART NO.	中文名称 ZH. DESC.	英文名称 EN. DESC.
	001	014	06351030	螺栓	BOLT		022	002	06470801	• 螺母	• NUT
	002	004	06471001	自锁螺母	LOCKNUT		023	002	06351040	• 螺栓	• BOLT
	003	004	07161030	垫圈	WASHER		024	002	06471001	• 螺母	• NUT
	004	001	06350825	螺栓	BOLT		025	004	07151020	• 垫圈	• WASHER
	005	001	06470801	螺母	NUT		026	002	15274171	• 衬套	• BUSHING
	006	002	07150815	垫圈	WASHER		027	001	15275125	• 螺栓	• BOLT
	007	001	15255304	方向盘	STEERING WHEEL		028	001	15312261	• 中间转向柱	• MEDIAN STEERING
	008	004	00179843	螺栓	BOLT		029	002	15500256	•• 万向节	•• JOINT
	009	004	00108580	锁止垫圈	LOCK WASHER		030	001	15234744	转向柱	STEERING COLUMN
	010	001	20041202	板	PLATE		031	006	09060202	垫片	WASHER
	011	006	06431001	螺栓	NUT		032	002	06350820	螺栓	SCREW
	012	004	07151020	螺母	WASHER		033	002	07160830	垫片	LOCKWASHER
	013	004	15305527	护罩	HOOD						
	014	001	15305524	支架总成	BRACKET ASSY						
	015	001	15305526	支架总成	BRACKET ASSY						
	016	001	15318692	转向柱总成	STEERING COLUMN ASSY						
	017	001	15275116	• 气缸	• AIR CYLINDER						
	018	001	15275117	• 支架总成	• BRACKET ASSY						
	019	001	15275118	• 螺母	• NUT						
	020	001	15275119	• 转向柱支架	• BRACKET – STEERING COLUMN						
	021	002	06350835	• 螺栓	• BOLT						

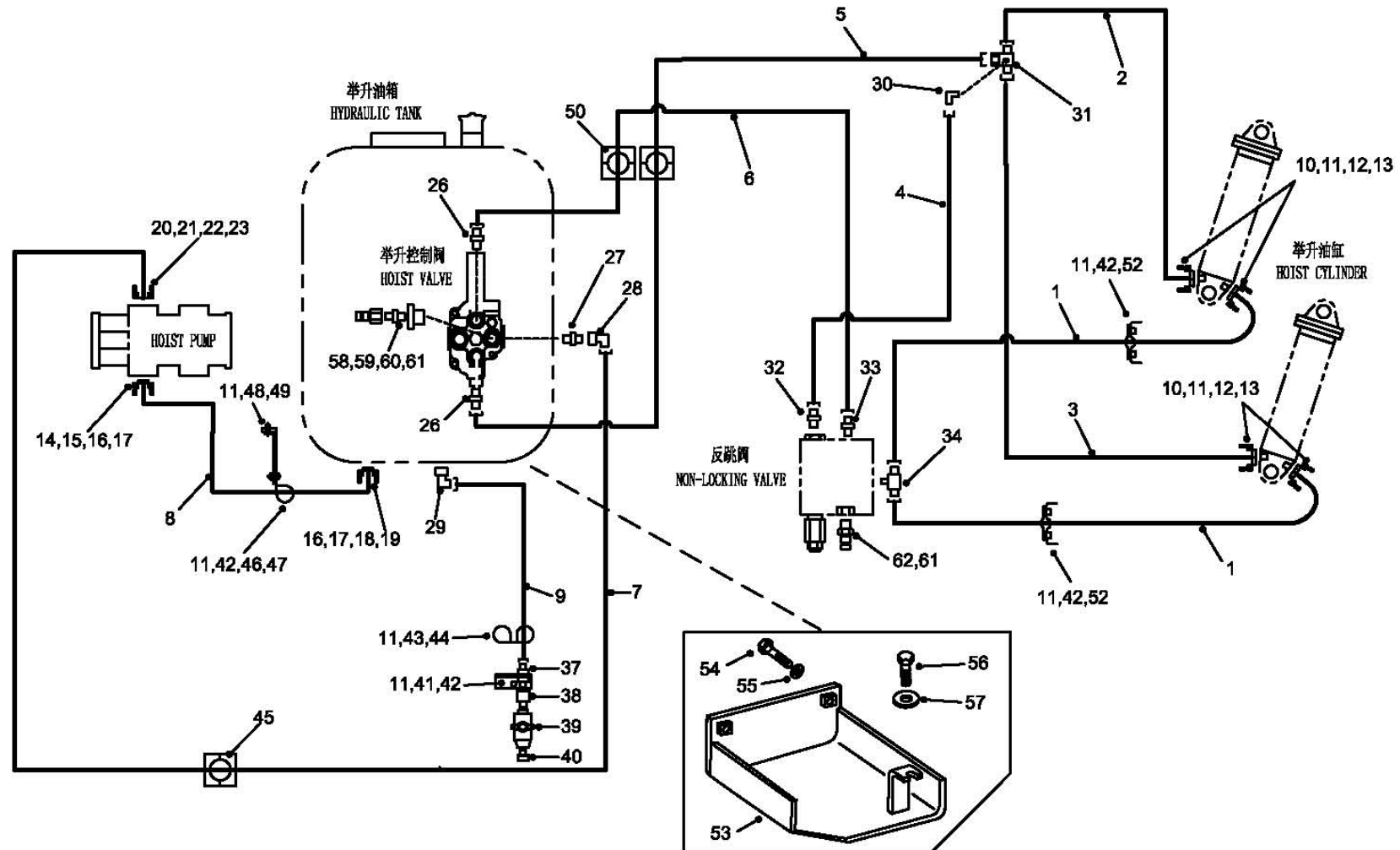

230-0010 举升管路安装 HOIST LINES AND MOUNTING

E 20140529 NHE161

自系列号 FROM SERIAL NO.

PM00000866

注 NC	序号 REF	数量 QTY	件号 PART NO.	中文名称 ZH. DESC.	英文名称 EN. DESC.	注 NC	序号 REF	数量 QTY	件号 PART NO.	中文名称 ZH. DESC.	英文名称 EN. DESC.
	001	002	15260091	软管总成	HOSE ASSY		026	002	09183228	接头	ADAPTOR
	002	001	15004303	软管总成	HOSE ASSY		027	001	09211140	接头	ADAPTOR
	003	001	15004089	软管总成	HOSE ASSY		028	001	09410286	接头	ADAPTOR
	004	001	15004134	软管总成	HOSE ASSY		029	001	09402869	弯接头	ELBOW
	005	001	20035046	软管总成	HOSE ASSY		030	001	09012209	弯接头	ELBOW
	006	001	20035047	软管总成	HOSE ASSY		031	001	09067616	三通接头	TEE
	007	001	15260157	软管总成	HOSE ASSY		032	001	09016048	接头	ADAPTOR
	008	001	15230558	软管总成	HOSE ASSY		033	001	09188854	接头	ADAPTOR
	009	001	15311431	软管总成	HOSE ASSY		034	001	09183250	三通接头	TEE
	010	016	00179841	螺栓	BOLT		035				
	011	024	00108580	垫圈	WASHER		036				
	012	008	09409981	对开法兰	SPLIT FLANGE		037	001	15311427	接套总成	ADAPTOR ASSY
	013	004	09410967	O形圈	O RING		038	001	15311429	接头	ADAPTOR
	014	004	15036321	螺栓	BOLT		039	001	15252454	球阀	BALL VALVE
	015	004	15036029	弹垫	LOCKWASHER		040	001	15311428	螺堵	PLUG
	016	004	09409985	对开法兰	SPLIT FLANGE		041	001	15311430	弯板	BEND PLATE
	017	002	09410971	O形圈	O RING		042	006	00179839	螺栓	BOLT
	018	004	00179885	螺栓	BOLT		043	001	09131873	夹子	CLAMP
	019	004	00103329	垫圈	WASHER		044	001	00179837	螺栓	BOLT
	020	004	15036038	螺栓	BOLT		045	001	20028879	管夹	CLAMP
	021	004	15036083	弹垫	LOCKWASHER		046	001	09176191	夹子	CLAMP
	022	002	09409983	对开法兰	SPLIT FLANGE		047	001	00102635	螺母	NUT
	023	001	09410969	O形圈	O RING		048	001	09251501	"L"支架	"L" BRACKET
	024						049	001	00179835	螺栓	BOLT
	025						050	002	20031196	管夹	CLAMP

230-0010 举升管路安装 HOIST LINES AND MOUNTING

E 20140529 NHE161

自系列号 FROM SERIAL NO.

PM00000866

注 NC	序号 REF	数量 QTY	件号 PART NO.	中文名称 ZH. DESC.	英文名称 EN. DESC.	注 NC	序号 REF	数量 QTY	件号 PART NO.	中文名称 ZH. DESC.	英文名称 EN. DESC.
	051										
	052	002	09179314	钢夹子	STEEL CLAMP						
	053	001	15001077	护罩总成	COVER ASSY						
	054	002	00179883	螺栓	BOLT						
	055	002	00106265	垫圈	WASHER						
	056	001	00179890	六角螺栓	BOLT						
	057	001	09264783	隔垫	SPACER						
	058	001	15253163	接头	ADAPTOR						
	059	001	15251938	接头	ADAPTOR						
	060	001	15301727	测压接头	NIPPLE						
	061	002	15025869	防尘套	DUST PLUG						
	062	001	15255212	测压接头	NIPPLE						

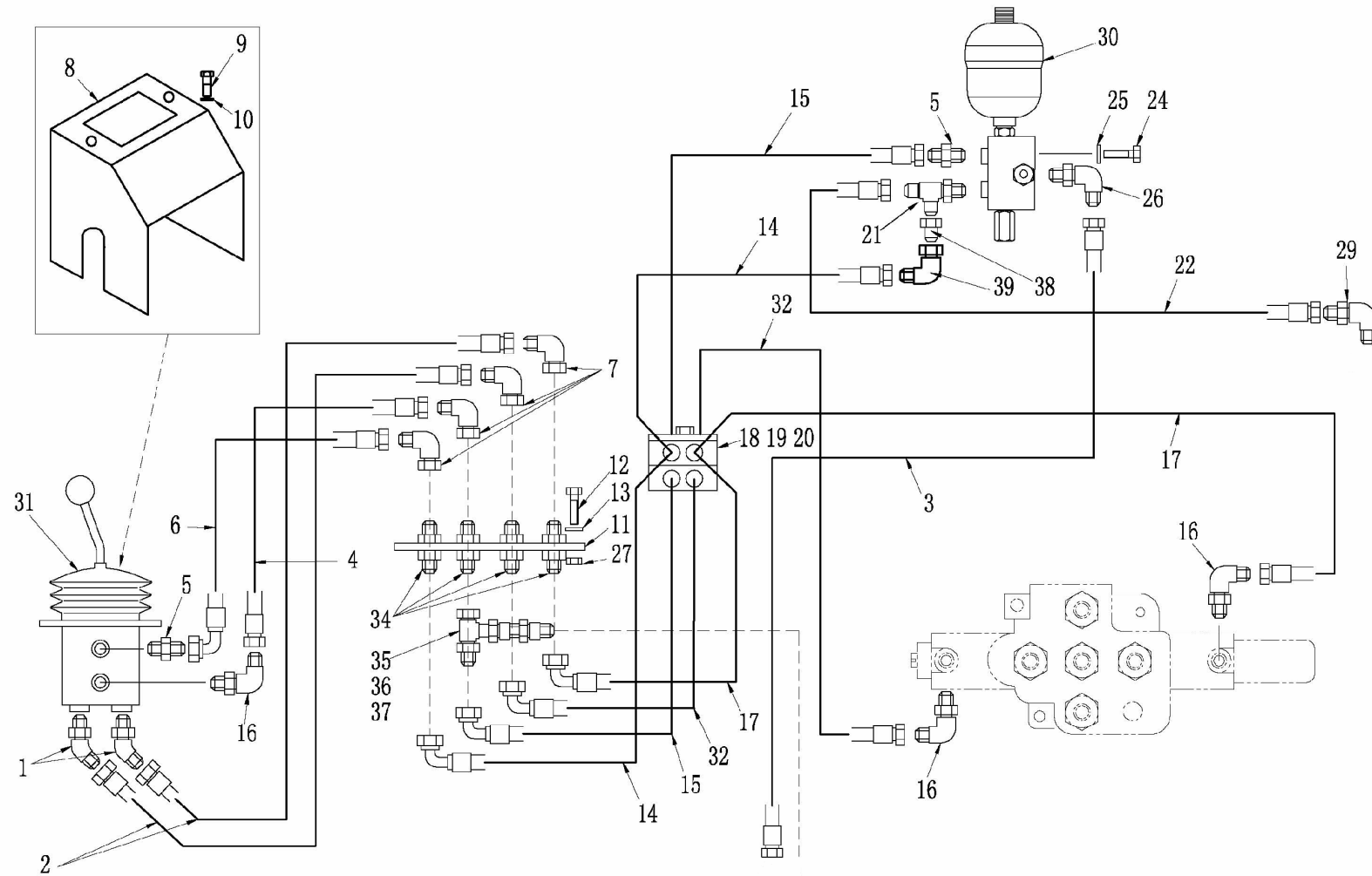

230-0020 举升控制管路安装 HOIST CONTROL LINES AND MOUNTING

G 20120820 NHC139

自系列号 FROM SERIAL NO.

PM00000867

注 NC	序号 REF	数量 QTY	件号 PART NO.	中文名称 ZH. DESC.	英文名称 EN. DESC.	注 NC	序号 REF	数量 QTY	件号 PART NO.	中文名称 ZH. DESC.	英文名称 EN. DESC.
	001	002	15300696	弯头	ELBOW		026	001	15301344	弯头	ELBOW
	002	002	15301325	软管总成	HOSE ASSY		027	004	06430801	螺母	NUT
	003	001	20003345	软管总成	HOSE ASSY		028				
	004	001	15301324	软管总成	HOSE ASSY		029	001	15253564	弯头	ELBOW
	005	002	15251982	接头	ADAPTOR		030	001	15367416	液压控制供给器	PILOT VALVE
	006	001	15301326	软管总成	HOSE ASSY		031	001	15302550	操纵器	CONTROLLER
	007	004	15252983	弯头	ELBOW		032	001	20002944	软管总成	HOSE ASSY
	008	001	15301158	盖	COVER		033	001	15256639	变径接头	REDUCER
	009	006	15256924	螺钉	SCREW		034	001	15253039	接头	ADAPTOR
	010	006	07160630	垫片	WASHER		035	001	15251951	三通接头	TEE
	011	001	15321080	板	PLATE		036	001	09402706	接头	ADAPTOR
	012	004	15036684	螺钉	SCREW		037	001	15252696	变径接头	REDUCER
	013	004	15036006	垫片	WASHER		038	001	15256639	变径接头	REDUCER
	014	001	20002942	软管总成	HOSE ASSY		039	001	15252983	弯头	ELBOW
	015	001	20002943	软管总成	HOSE ASSY						
	016	003	15255442	弯头	ELBOW						
	017	001	20020390	软管总成	HOSE ASSY						
	018	004	15258472	管夹	CLAMP						
	019	002	15253267	螺栓	BOLT						
	020	002	15253268	板	PLATE						
	021	001	15301332	三通	TEE						
	022	001	20002945	软管总成	HOSE ASSY						
	023										
	024	002	06350816	螺栓	BOLT						
	025	002	07160830	垫片	WASHER						

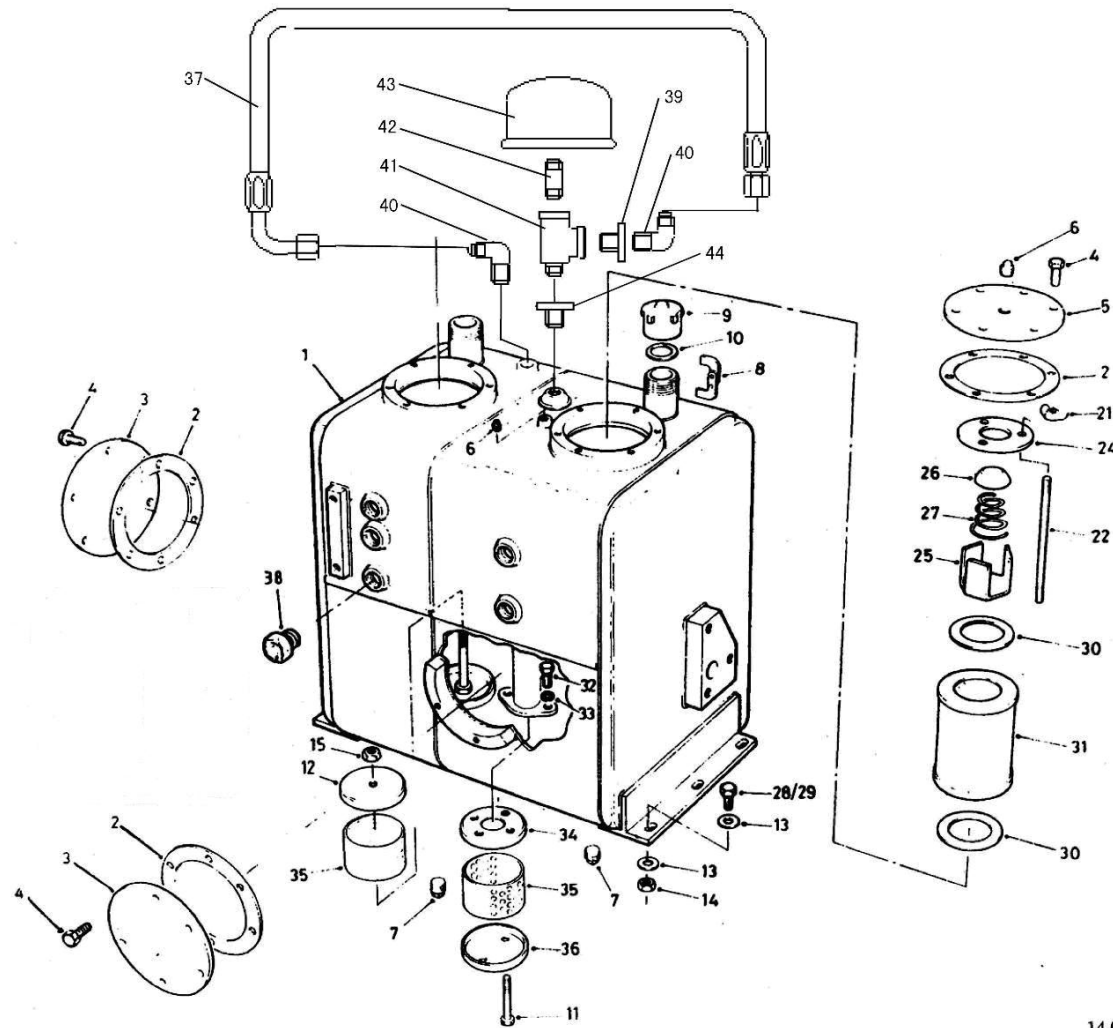

230-0040 液压油箱及安装 HYDRAULIC TANK MOUNTING

A 20150318 NHE009

自系列号 FROM SERIAL NO.

PM00000859

注 NC	序号 REF	数量 QTY	件号 PART NO.	中文名称 ZH. DESC.	英文名称 EN. DESC.	注 NC	序号 REF	数量 QTY	件号 PART NO.	中文名称 ZH. DESC.	英文名称 EN. DESC.
	001	001	20042170	油箱总成	TANK		025	001	09368474	• 固定座	• FIXED
	002	004	20050034	O 型圈	O		026	001	09194725	• 阀帽	• VALVE CAP
	003	002	20040080	盖	COVER		027	001	09194726	• 弹簧	• SPRING
	004	024	00179839	螺栓	BOLT		028	003	00179885	螺栓	BOLT
	005	002	20042175	盖板	COVER		029	003	00179887	螺栓	BOLT
	006	003	00103878	• 螺塞	• PLUG	A	030	004	09188288	密封垫	GASKET
	007	002	00219303	• 螺塞	• PLUG	A	031	002	09038953	滤清器组件	FILTER KIT
	008	002	09071724	• 卡扣总成	• LATCH		032	002	00179839	螺栓	BOLT
	009	002	09246992	• 盖	• COVER		033	002	00108580	锁紧垫圈	LOCKWASHER
	010	001	09247259	• 密封垫	• GASKET		034	001	15229786	罩盖	HOOD
	011	002	00272543	螺栓	BOLT		035	002	09260645	滤网	SCREEN
	012	001	09185476	端帽	END		036	001	09260647	端帽	END COVER
	013	012	09267660	垫圈	WASHER		037	001	15255422	软管总成	HOSE ASSY
	014	007	00274209	锁紧螺母	LOCKNUT		038	005	15230178	油位螺塞	OIL LEVEL PLUG
	015	001	00102637	螺母	NUT		039	001	00144034	变径接头	REDUCER
B	016			不再适用, 已删除			040	002	09423452	弯头	ELBOW
B	017			不再适用, 已删除			041	001	00454148	三通	TEE
B	018			不再适用, 已删除			042	001	20005924	接管	CONNECTING PIPE
B	020			不再适用, 已删除			043	001	15246949	呼吸器	BREATHER
	021	006	02389616	螺母	NUT		044	001	00128003	变径接头	REDUCER
	022	006	09188290	阀杆	VALVE	A	无图示	001	09003531	滤芯	ELEMENT
	023	002	09368472	卸压阀总成	SAFETY	A	无图示	002	09188288	密封垫	GASKET
	024	001	09368473	• 法兰	• FLANGE	A	无图示	001	09202069	密封垫	GASKET

230-0040 液压油箱及安装 HYDRAULIC TANK MOUNTING

A 20150318 NHE009

自系列号 FROM SERIAL NO.

PM00000859

注 NC	序号 REF	数量 QTY	件号 PART NO.	中文名称 ZH. DESC.	英文名称 EN. DESC.	注 NC	序号 REF	数量 QTY	件号 PART NO.	中文名称 ZH. DESC.	英文名称 EN. DESC.
						<p>注： A: 9038953 滤清器组件由 1 个 9003531 滤芯, 2 个 9188288 密封垫, 1 个 9202069 密封垫组成。 B: 适用于早期车型。 NOTE: A: 9038953 FILTER KIT CONTAIN 1 OF 9003531 ELEMENT, 2 OF 9188288 GASKET, 1 OF 9202069 GASKET. B: APPLICABLE FOR EARLY VEHICLE TYRE.</p>					

230-0050 举升泵 HOIST PUMP

A 20150304 NHB137

自系列号 FROM SERIAL NO.

PM00000860

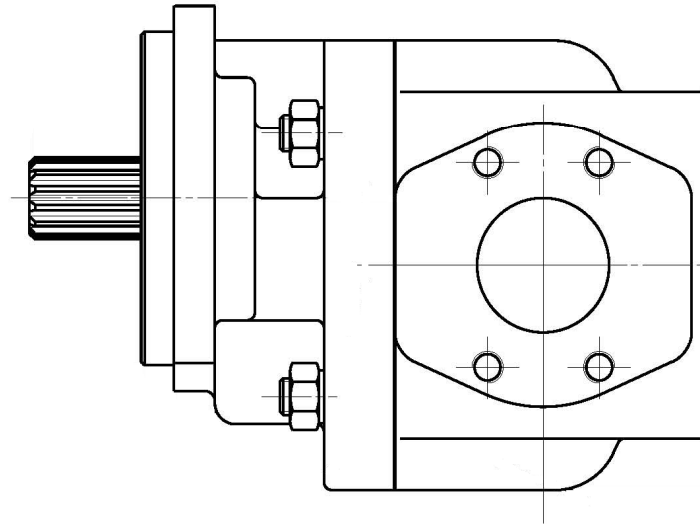
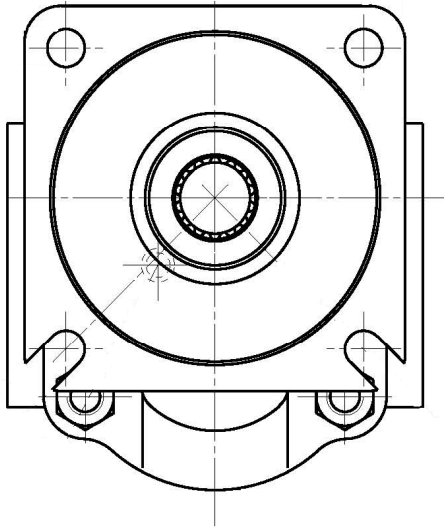

230-0050 举升泵 HOIST PUMP

A 20150304 NHB137

自系列号 FROM SERIAL NO.

PM00000860

注 NC	序号 REF	数量 QTY	件号 PART NO.	中文名称 ZH. DESC.	英文名称 EN. DESC.	注 NC	序号 REF	数量 QTY	件号 PART NO.	中文名称 ZH. DESC.	英文名称 EN. DESC.
	001	001	20035045	举升泵	HOIST PUMP						
	002	001	20049147	• 密封包	• SEAL KIT						

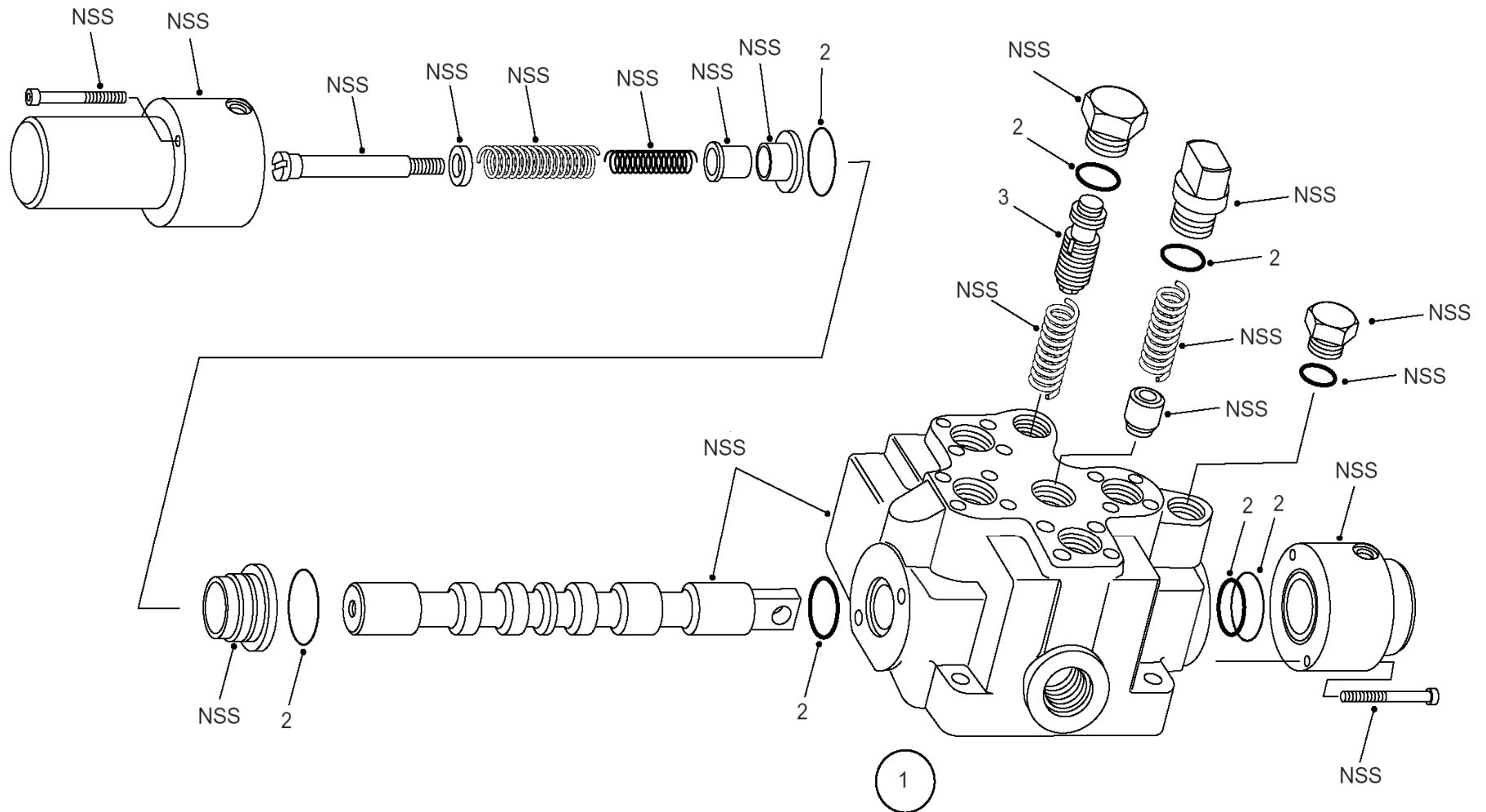

230-0060 举升阀 HOIST VALVE

A 19990218 101579

自系列号 FROM SERIAL NO.

PM00000868

注 NC	序号 REF	数量 QTY	件号 PART NO.	中文名称 ZH. DESC.	英文名称 EN. DESC.	注 NC	序号 REF	数量 QTY	件号 PART NO.	中文名称 ZH. DESC.	英文名称 EN. DESC.
	001	001	15305152	举升阀	HOIST VALVE						
	002	002	15272692	密封维修包	SEAL KIT						
	003	004	15272693	溢流阀	OVERFLOW VALVE						

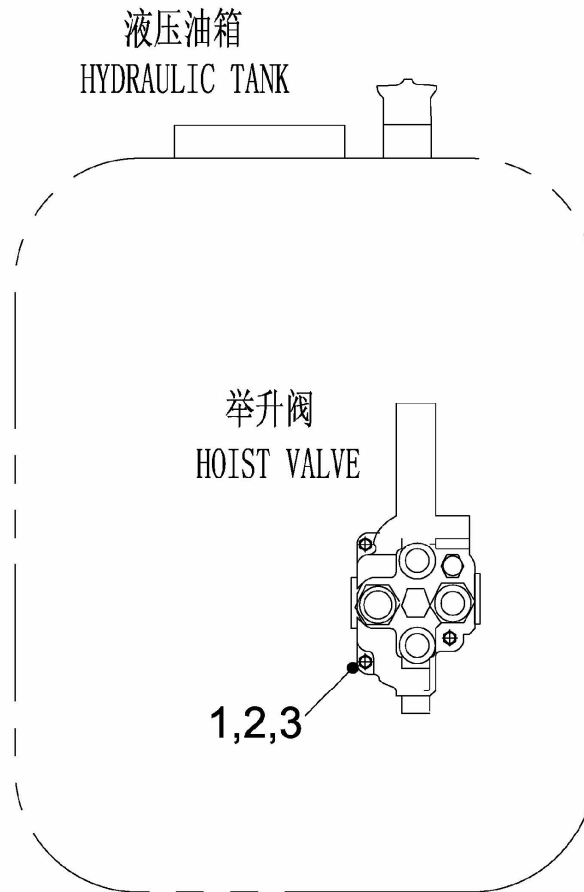

230-0070 举升阀安装 HOIST VALVE MOUNTING

E 20100518 NHB074

自系列号 FROM SERIAL NO.

PM00000869

注 NC	序号 REF	数量 QTY	件号 PART NO.	中文名称 ZH. DESC.	英文名称 EN. DESC.	注 NC	序号 REF	数量 QTY	件号 PART NO.	中文名称 ZH. DESC.	英文名称 EN. DESC.
	001	001	09120133	O型圈	O RING						
	002	003	00179890	螺栓	BOLT						
	003	003	00103329	弹垫	LOCKWASHER						

230-0090 反跳阀 KICK-OVER VALVE

A 20140420 105242

自系列号 From Serial No.

PM00000207

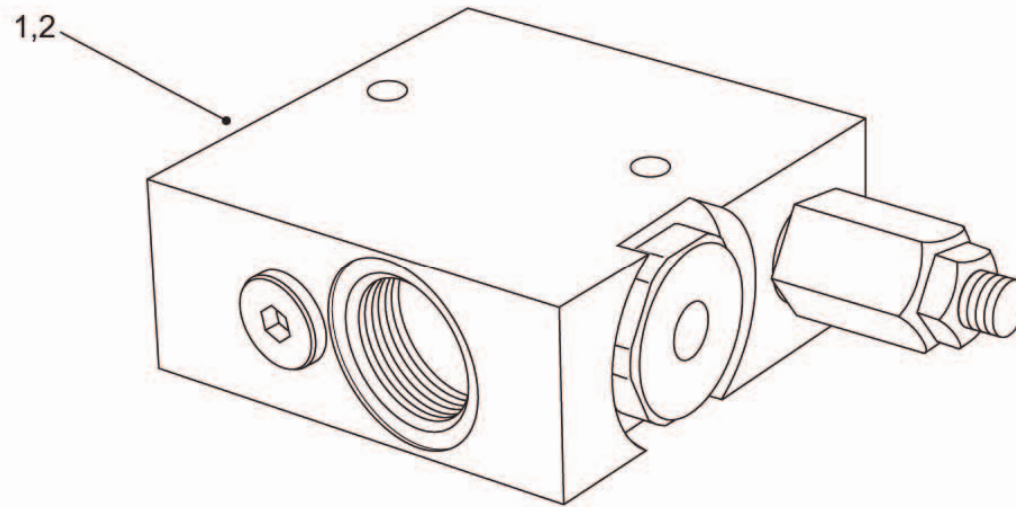

230-0090 反跳阀 KICK-OVER VALVE

A 20140420 105242

自系列号 From Serial No.

PM00000207

注 NC	序号 REF	数量 QTY	件号 PART NO.	中文名称 ZH. DESC.	英文名称 EN. DESC.	注 NC	序号 REF	数量 QTY	件号 PART NO.	中文名称 ZH. DESC.	英文名称 EN. DESC.
	001	001	15316516	反跳阀	KICK-OVER VALVE						
	002	001	15500681	• 密封维修包	• SEAL KIT						

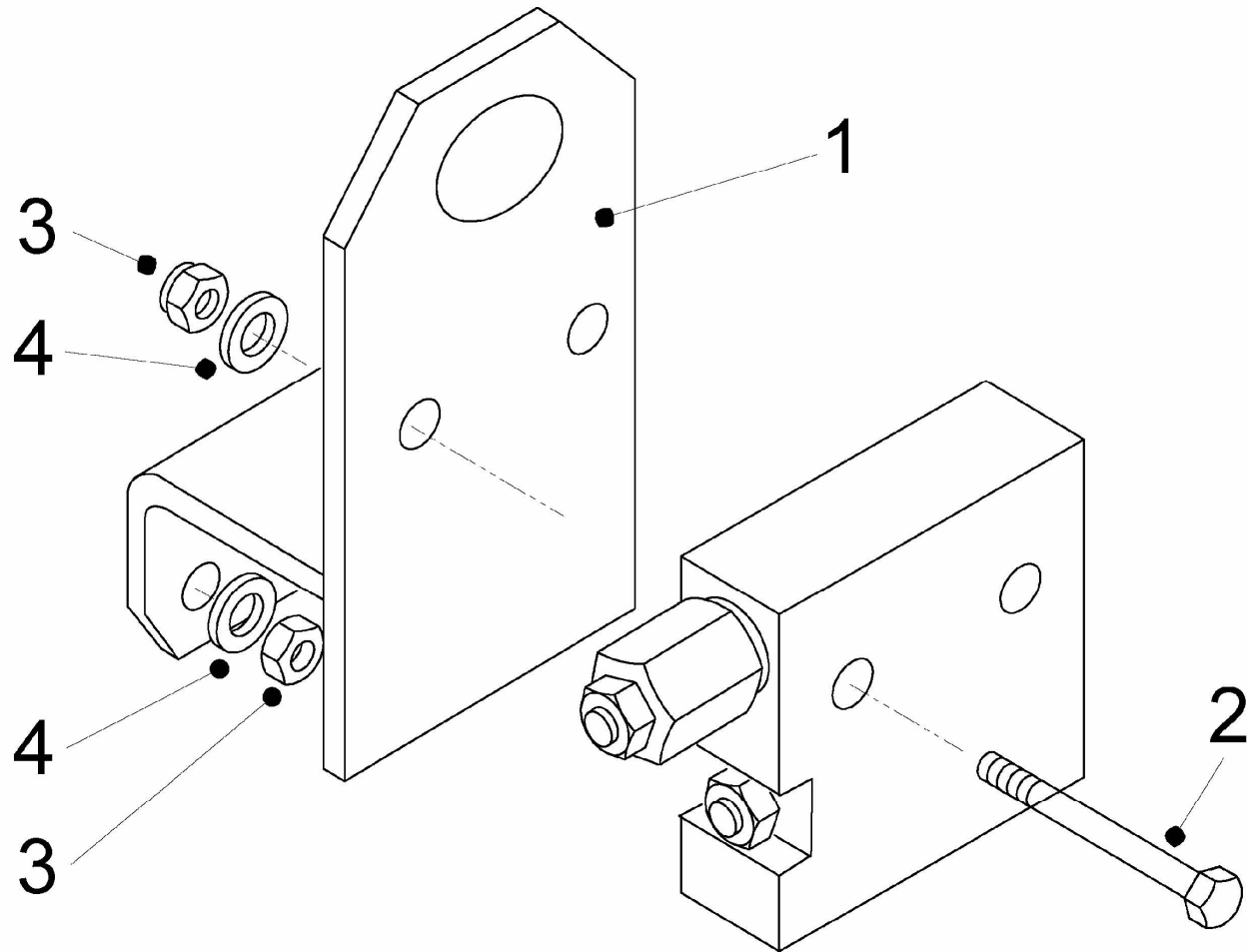

230-0100 反跳阀安装 NON-LOCKING VALVE MOUNTING

E 20100518 NHB074

自系列号 FROM SERIAL NO.

PM00000870

注 NC	序号 REF	数量 QTY	件号 PART NO.	中文名称 ZH. DESC.	英文名称 EN. DESC.	注 NC	序号 REF	数量 QTY	件号 PART NO.	中文名称 ZH. DESC.	英文名称 EN. DESC.
	001	001	15318745	支架	BRACKET						
	002	002	00179850	螺栓	BOLT						
	003	004	00102635	螺母	NUT						
	004	004	00108580	垫圈	WASHER						

230-0121 先导供给阀 PILOT SUPPLY VALVE

A 20140420 111511

自系列号 From Serial No.

PM00000209

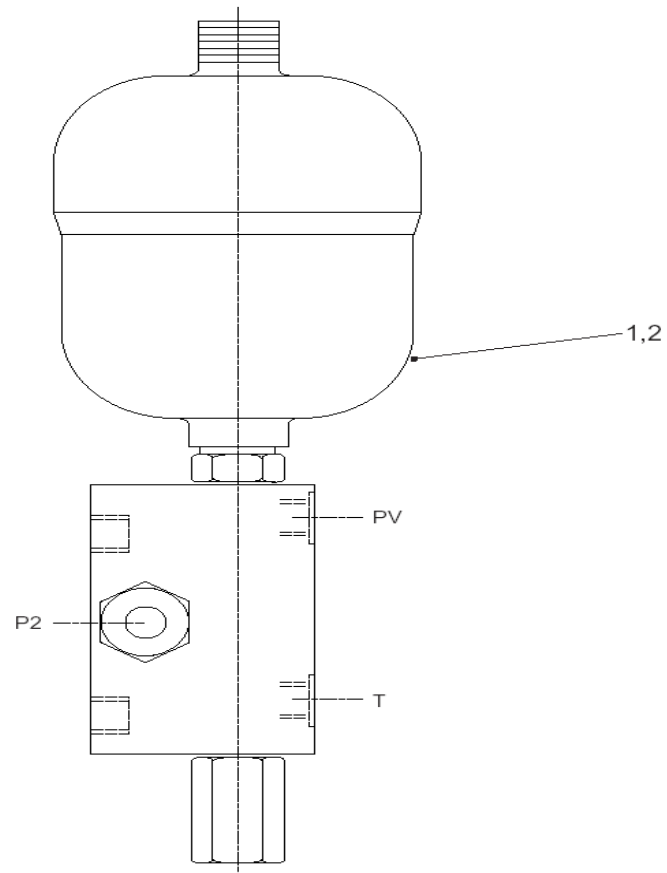

230-0121 先导供给阀 PILOT SUPPLY VALVE

A 20140420 111511

自系列号 From Serial No.

PM00000209

注 NC	序号 REF	数量 QTY	件号 PART NO.	中文名称 ZH. DESC.	英文名称 EN. DESC.	注 NC	序号 REF	数量 QTY	件号 PART NO.	中文名称 ZH. DESC.	英文名称 EN. DESC.
	001	001	15367416	引导阀	PILOT SUPPLY VALVE						
	002	001	15272119	• 密封包	• SEAL KIT						

230-0130 举升缸 HOIST CYLINDER

A 20150128 NH9032

自系列号 FROM SERIAL NO.

PM00000721

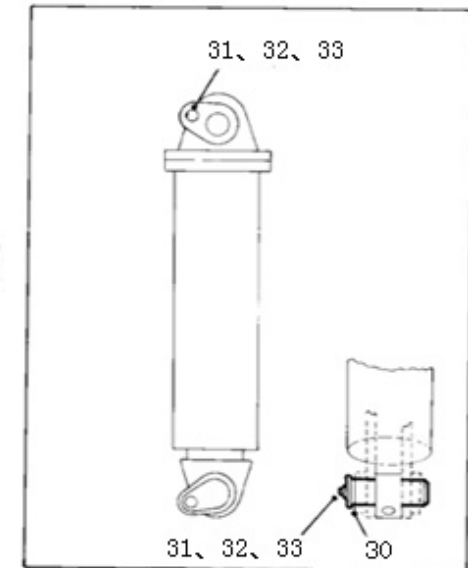
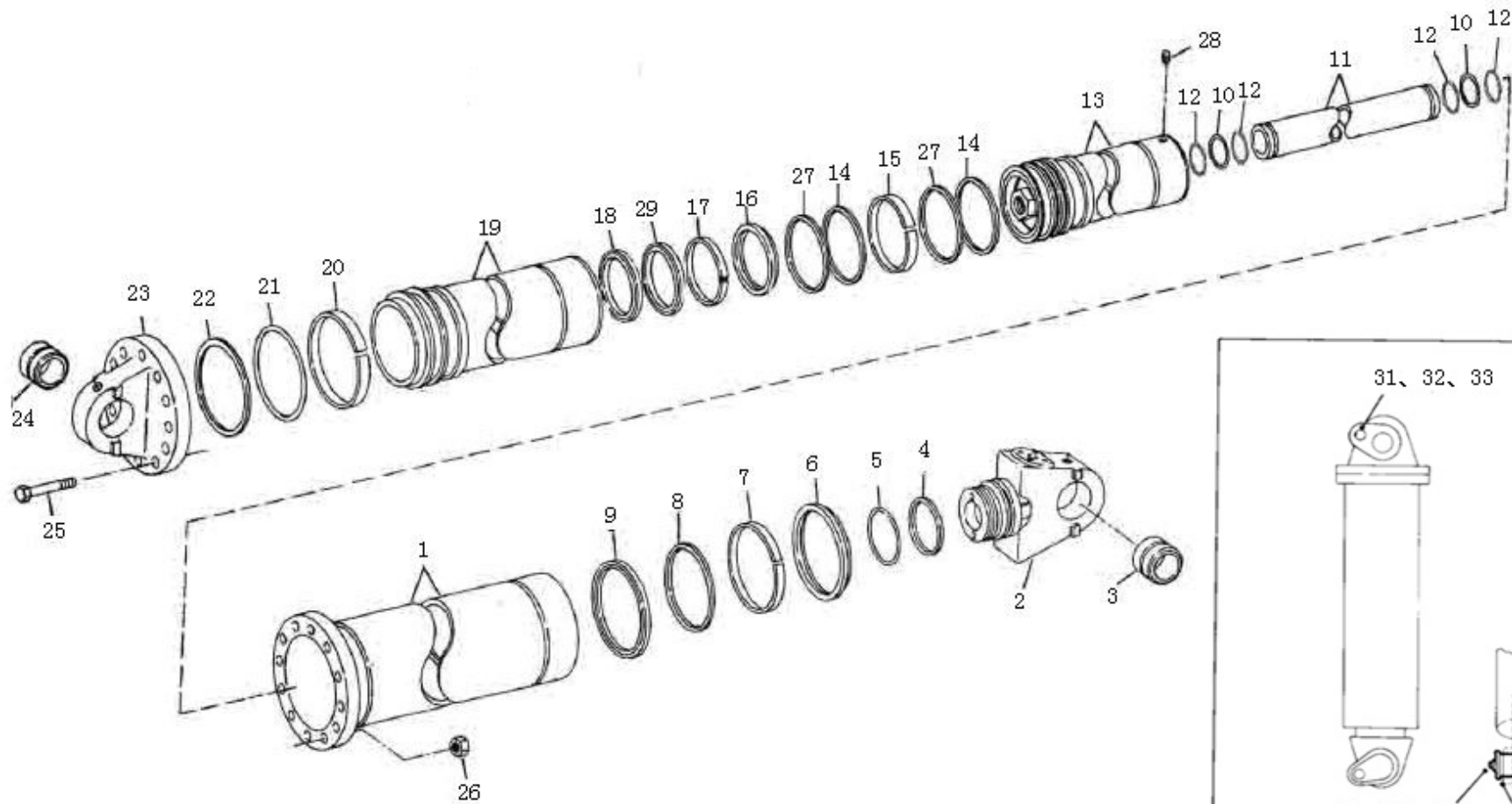

230-0130 举升缸 HOIST CYLINDER

A 20150128 NH9032

自系列号 FROM SERIAL NO.

PM00000721

注 NC	序号 REF	数量 QTY	件号 PART NO.	中文名称 ZH. DESC.	英文名称 EN. DESC.	注 NC	序号 REF	数量 QTY	件号 PART NO.	中文名称 ZH. DESC.	英文名称 EN. DESC.
		002	15046568	举升缸	HOIST CYLINDER						
	001	001	15042567	• 缸筒总成	• TUBE ASSY		023	001	15042585	• 基座总成	• BASE ASSY
	002	001	15046564	• 活塞杆头	• END ASSY		024	001	15040805	•• 轴套	•• SLEEVE
	003	001	15040805	•• 轴套	•• BUSHING		025	012	00271568	• 螺栓	• BOLT
	004	001	15040771	• 挡圈	• RING-BACKUP		026	012	00274821	• 螺母	• NUT
	005	001	15040770	• O形圈	• O RING		027	002	15040779	• 密封圈	• SEAL
	006	001	15040780	• 防尘圈	• WIPER		028	002	15036118	• 紧定螺钉	• HOLDING SCREW
	007	001	20049123	• 导向带	• GUIDE TAPE		029	001	15040777	• 挡圈	• RETAINER
	008	001	15040775	• 挡圈	• RETAINER		030	004	09015218	销总成	PIN
	009	001	15040774	• 密封圈	• SEAL		031	004	09217321	垫圈	WASHER
	010	002	15046565	• O形圈	• O RING		032	004	00103329	弹垫	LOCKWASHER
	011	001	15046562	• 管子	• TUBE		033	004	00179883	螺栓	BOLT
	012	004	15046566	• 挡圈	• RETAINER						
	013	001	15046567	• 缸筒总成	• TUBE ASSY						
	014	002	15040778	• 密封圈	• SEAL						
	015	001	20049125	• 导向带	• GUIDE TAPE						
	016	001	15040781	• 防尘圈	• WIPER						
	017	001	20049124	• 导向带	• GUIDE TAPE						
	018	001	15040776	• 密封圈	• SEAL						
	019	001	15042572	• 缸筒总成	• TUBE ASSY						
	020	001	20049122	• 导向带	• GUIDE TAPE						
	021	001	15040768	• O形圈	• O RING						
	022	001	15040769	• 挡圈	• RETAINER						

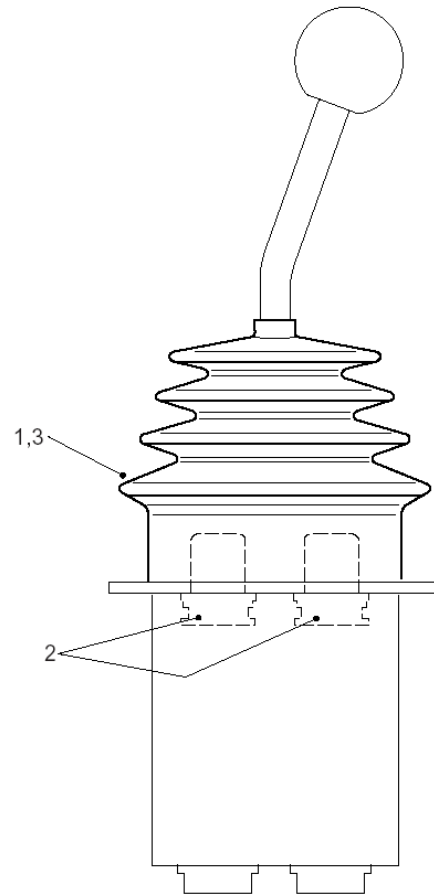

230-0081 举升手柄 JOYSTICK-BODY CONTROL

A 20140420 100953

自系列号 From Serial No.

PM00000212

注 NC	序号 REF	数量 QTY	件号 PART NO.	中文名称 ZH. DESC.	英文名称 EN. DESC.	注 NC	序号 REF	数量 QTY	件号 PART NO.	中文名称 ZH. DESC.	英文名称 EN. DESC.
	001	001	15302550	举升手柄	HYDRAULIC REMOTE CONTROL						
	002	002	15272027	• 导向衬套	• GUID BUSH ASSY						
	003	001	15272028	• 密封包	• SEAL KIT						

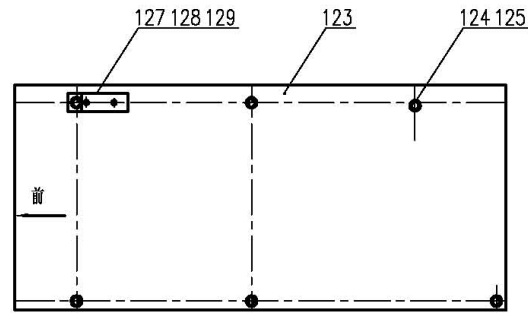
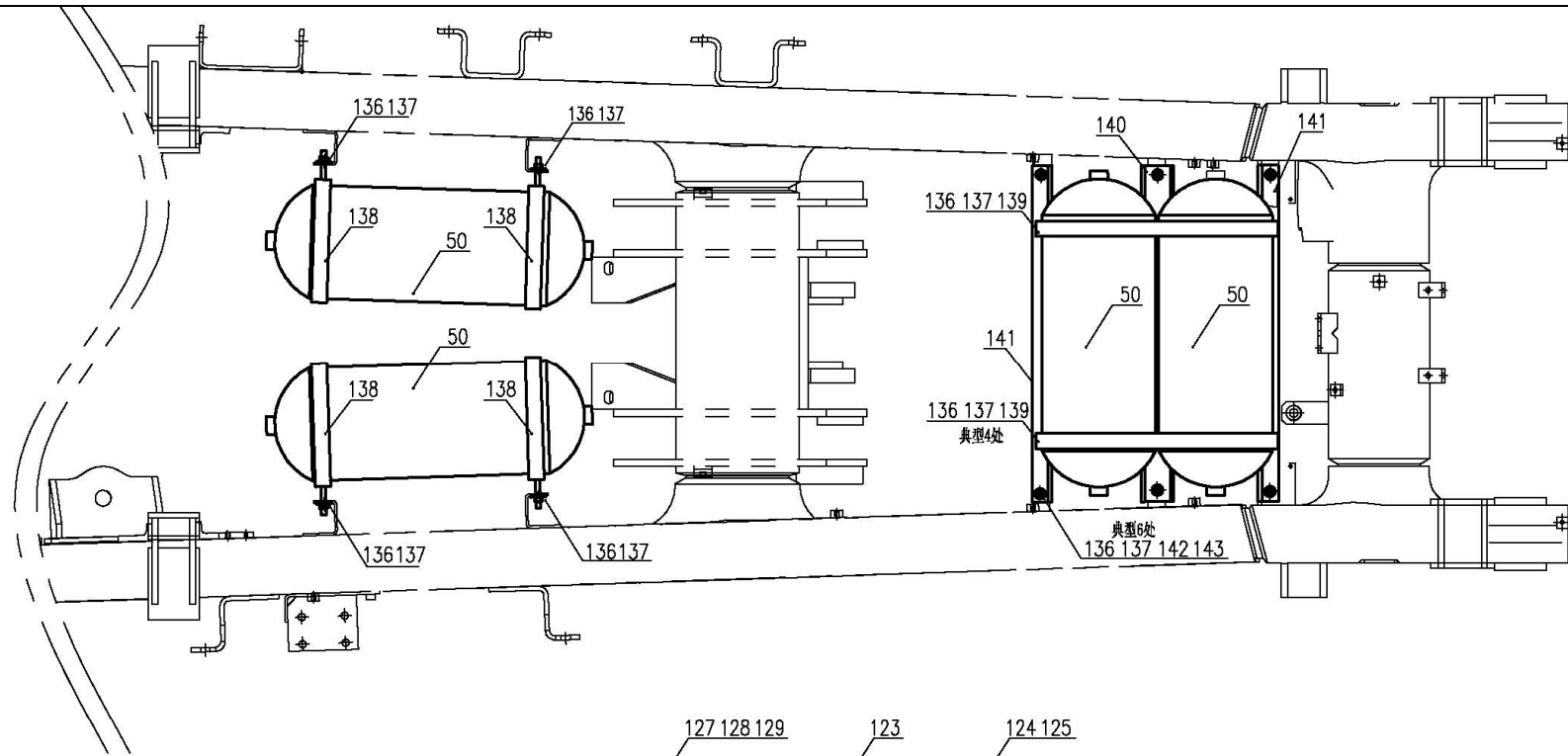

从驾驶室向下看

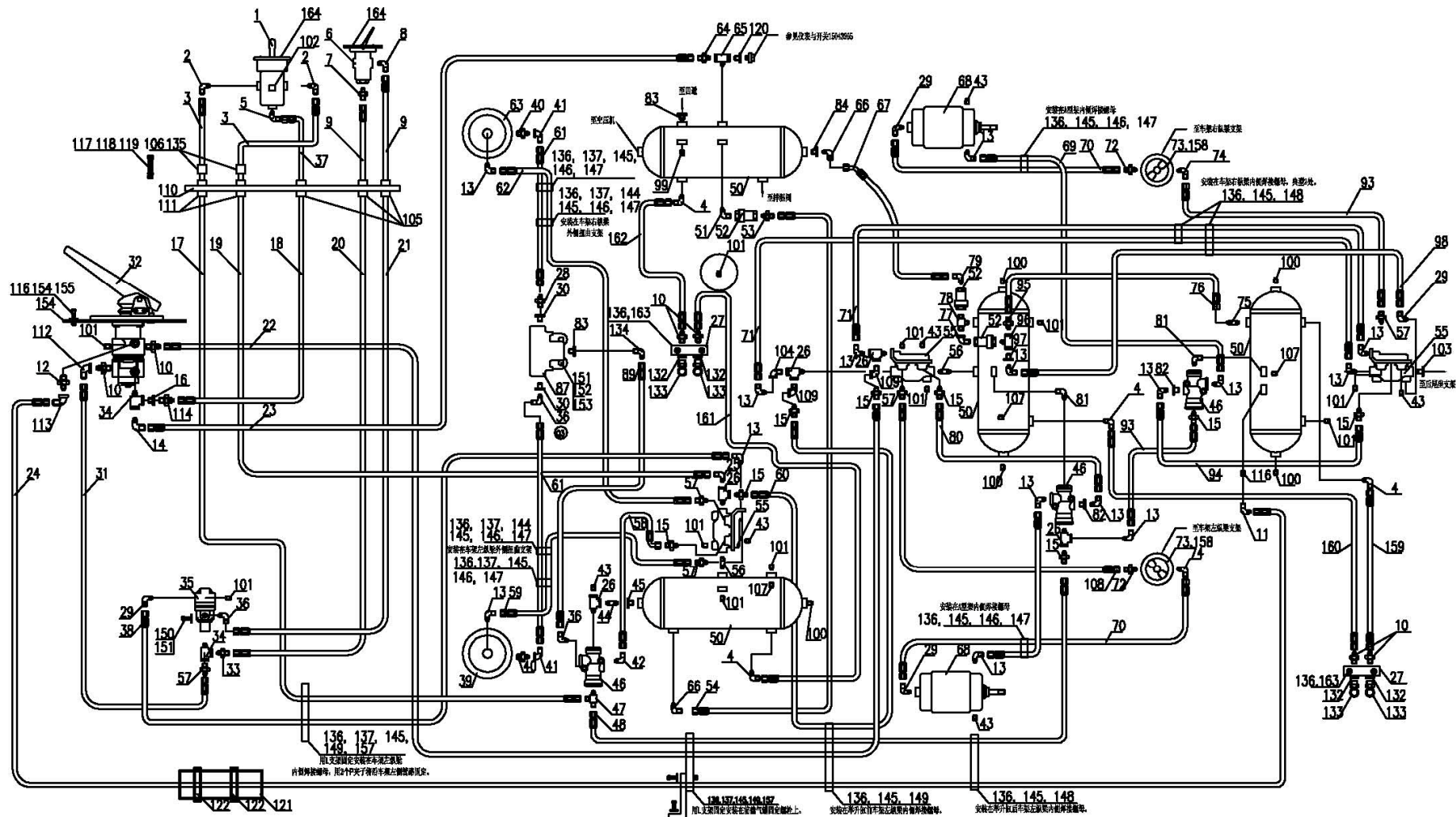

在转向多路阀处, 将向后方向的制动管路用序号121替代, 用图122图注。

136, 137, 145, 146, 147
只在左前轮安装在平衡石膜片侧
片侧有气室时, 用2个序号平衡石膜片侧有气室。

136, 137, 145, 146, 147
只在左前轮安装在平衡石膜片侧无气室上。

136, 145, 146, 147
安装在平衡石膜片侧有气室片侧无气室。

136, 145, 148
安装在平衡石膜片侧有气室片侧有气室。

250-0010 制动管路与安装 BRAKE LINES MOUNTING						A 20150304 NHF041					
自系列号 FROM SERIAL NO.						PM00000871					
注 NC	序号 REF	数量 QTY	件号 PART NO.	中文名称 ZH. DESC.	英文名称 EN. DESC.	注 NC	序号 REF	数量 QTY	件号 PART NO.	中文名称 ZH. DESC.	英文名称 EN. DESC.
	001	001	09012095	手制动控制阀	HAND BRAKE CONTROL VALVE		024	001	20017534	软管总成	HOSE ASSY
	002	002	09402706	弯头	ELBOW		025	001	08040341	弯头	ELBOW
	003	002	15321097	软管总成	HOSE ASSY		026	005	00454145	三通	TEE
	004	004	15255762	弯头	ELBOW		027	002	20040254	放水阀安装块	BLOCK-DRAIN VALVE MOUNTING
	005	001	09402862	弯头	ELBOW		028	001	00116436	接头	CONNECTOR
	006	001	02402041	干湿路控制阀	DRY/WET CONTROL		029	005	05125884	弯头	ELBOW
	007	001	00118748	接头	CONNECTOR		030	002	00444029	变径接头	CONNECTOR
	008	001	00118753	弯头	ELBOW		031	001	20017535	软管总成	HOSE
	009	002	15321098	软管总成	HOSE ASSY		032	001	15304544	脚踏阀	PADEL VALVE
	010	006	09215330	接头	CONNECTOR		033	001	09122167	接头	CONNECTOR
	011	001	09402865	弯头	ELBOW		034	002	00454146	三通	TEE
	012	001	09402709	弯头	ELBOW		035	001	02396430	快放阀	QUICK-REDUCE VALVE
	013	016	00118755	弯头	ELBOW		036	003	00116453	弯头	ELBOW
	014	001	09402826	弯头	ELBOW		037	001	15306244	软管总成	HOSE ASSY
	015	008	00118750	接头	CONNECTOR		038	001	09362884	软管总成	HOSE ASSY
	016	001	00444335	接头	CONNECTOR		039	001	09259128	左前制动气室	FRONT BRAKE AIR CHAMPER-LH
	017	001	20017528	软管总成	HOSE ASSY		040	002	00443979	管接头	CONNECTOR
	018	001	15306242	软管总成	HOSE ASSY		041	002	08040347	弯头	ELBOW
	019	001	20017529	软管总成	HOSE ASSY		042	001	09231083	弯头	ELBOW
	020	001	20017530	软管总成	HOSE ASSY		043	006	00444619	堵头	PLUG
	021	001	20017531	软管总成	HOSE ASSY		044	001	00105405	管接头	CONNECTOR
	022	001	20017532	软管总成	HOSE ASSY						

250-0010 制动管路与安装 BRAKE LINES MOUNTING

A 20150304 NHF041

自系列号 FROM SERIAL NO.

PM00000871

注 NC	序号 REF	数量 QTY	件号 PART NO.	中文名称 ZH. DESC.	英文名称 EN. DESC.	注 NC	序号 REF	数量 QTY	件号 PART NO.	中文名称 ZH. DESC.	英文名称 EN. DESC.
	045	001	00179764	变径接头	REDUCER		067	001	09253495	软管总成	HOSE ASSY
	046	003	09006527	同步阀	SYNCHRO VALVE		068	002	09200096	后制动分泵	REAR BRAKE AIR CHAMPER
	047	001	00140675	三通	TEE		069	002	15245007	软管总成	HOSE ASSY
	048	001	09120765	软管总成	HOSE ASSY		070	002	15245011	软管总成	HOSE ASSY
	049						071	001	15043505	软管总成	HOSE ASSY
	050	004	20018874	储气灌	AIR TANK		072	002	09120862	接头	CONNECTOR
	051	002	09252513	弯头	ELBOW		073	002	15227016	压力调节阀	PRESSURE VALVE
	052	003	02356564	单向阀	CHECK VALVE		074	002	08040339	弯头	ELBOW
	053	001	09402711	接头	CONNECTOR		075	001	09120879	弯头	ELBOW
	054	001	09188752	软管总成	HOSE ASSY		076	001	09120881	软管总成	HOSE ASSY
	055	003	09018245	继动阀	RELAY VALVE		077	001	00454106	弯头	ELBOW
	056	003	09433984	管接头	PIPE CONNECTOR		078	001	09250235	三通	TEE
	057	004	08040313	接头	CONNECTOR		079	001	09402828	弯头	ELBOW
	058	001	09007918	软管总成	HOSE ASSY		080	001	09120883	软管总成	HOSE ASSY
	059	001	09258663	软管总成	HOSE ASSY		081	002	09257005	弯头	ELBOW
	060	001	09121889	软管总成	HOSE ASSY		082	002	00444012	接头	CONNECTOR
	061	002	15245001	软管总成	HOSE ASSY		083	002	00142269	变径接头	REDUCE
	062	001	09258662	软管总成	HOSE ASSY		084	001	00144053	变径接头	REDUCE
	063	001	09259129	右前制动气室	FRONT BRAKE AIR CHAMPER-RH		085	001	00121207	管接头	PIPE CONNECTOR
	064	001	00118752	管	PIPE		086				
	065	001	00454134	三通	TEE		087	001	09374627	快速释放阀	QUICK-RELEASE VALVE
	066	001	09402867	弯头	ELBOW						

250-0010 制动管路与安装 BRAKE LINES MOUNTING

A 20150304 NHF041

自系列号 FROM SERIAL NO.

PM00000871

注 NC	序号 REF	数量 QTY	件号 PART NO.	中文名称 ZH. DESC.	英文名称 EN. DESC.	注 NC	序号 REF	数量 QTY	件号 PART NO.	中文名称 ZH. DESC.	英文名称 EN. DESC.
	088						111	002	15233970	接头	CONNECTOR
	089	001	09120744	软管总成	HOSE ASSY		112	001	15236118	接头	CONNECTOR
	090						113	001	09410281	接头	CONNECTOR
	091						114	001	15041347	接头	CONNECTOR
	092						115				
	093	002	15229373	软管总成	HOSE ASSY		116	001	00142767	变径接头	
	094	001	09120864	软管总成	HOSE ASSY		117	004	07150815	垫片	WASHER
	095	001	09120879	接头	CONNECTOR		118	004	06350820	螺栓	BOLT
	096	001	00454136	三通	TEE		119	004	07160830	弹簧垫圈	SPRING WASHER
	097	001	00144217	变径接头	REDUCE		120	001	00444027	变径接头	REDUCE
	098	001	09268487	软管总成	HOSE ASSY		121	001	09224658	软管	HOSE ASSY
	099	005	00444637	堵头	PLUG		122	002	05188036	夹子	CLAMP
	100	010	00113188	堵头	PLUG		123	001	09070366	驾驶室底护板	PLATE-PROTECT
	101	011	00444625	堵头	PLUG		124	006	06441020	螺栓	BOLT
	102	001	00444613	堵头	PLUG		125	006	07151020	垫圈	WASHER
	103	001	09033723	接头	CONNECTOR		126				
	104	001	00454109	弯头			127	001	15301278	支架	BRACKET
	105	003	15305384	接头	CONNECTOR		128	002	06350820	螺栓	BOLT
	106	002	09271137	软管	HOSE ASSY		129	002	07160830	弹簧垫圈	WASHER
	107	003	00444631	堵头	PLUG		130				
	108	001	15043503	软管总成	HOSE ASSY		131				
	109	002	00119113	弯头	ELBOW		132	004	15041378	紫铜垫	PAD COOPER
	110	001	15321096	多路板	PIATE		133	004	15041317	放水阀	VALVE-WATER DAAIN

250-0010 制动管路与安装 BRAKE LINES MOUNTING

A 20150304 NHF041

自系列号 FROM SERIAL NO.

PM00000871

注 NC	序号 REF	数量 QTY	件号 PART NO.	中文名称 ZH. DESC.	英文名称 EN. DESC.	注 NC	序号 REF	数量 QTY	件号 PART NO.	中文名称 ZH. DESC.	英文名称 EN. DESC.
	135	002	09403527	锁母	NUT		159	001	20040255	软管总成	HOSE ASSY
	136	040	00108580	垫圈	WASHER		160	001	20040256	软管总成	HOSE ASSY
	137	024	00102635	螺母	NUT		161	001	20049144	软管总成	HOSE ASSY
	138	004	09015824	钢带总成	STEEL BENT ASSY		162	001	20049145	软管总成	HOSE ASSY
	139	002	09017395	钢带总成	STEEL BENT ASSY		163	001	00179845	螺栓	BOLT
	140	001	09384732	槽钢	U-STEEL		164	001	00110501	螺钉	BOLT
	141	002	09250238	角钢	STEEL ANGLE						
	142	006	00179841	螺栓	BOLT						
	143	006	00106263	垫圈	WASHER						
	144	002	09114833	扭曲支架	BRACKET						
	145	018	00179835	螺栓	BOLT						
	146	006	09131865	P 夹子	P CLAMP						
	147	006	09131861	P 夹子	P CLAMP						
	148	003	09152949	P 夹子	P CLAMP						
	149	004	09176191	P 夹子	P CLAMP						
	150	002	00179816	螺栓	BOLT						
	151	004	00103320	垫圈	WASHER						
	152	002	00179820	螺栓	BOLT						
	153	002	00102634	螺母	NUT						
	154	001	15305330	脚制动阀安装板	PLATE-PADLE VALVE ASSY						
	155	003	06350825	螺栓	BOLT						
	156	003	06470801	螺母	NUT						

250-0070 脚制动阀 TREADLE VALVE.

A 20140420 101505

自系列号 From Serial No.

PM00000214

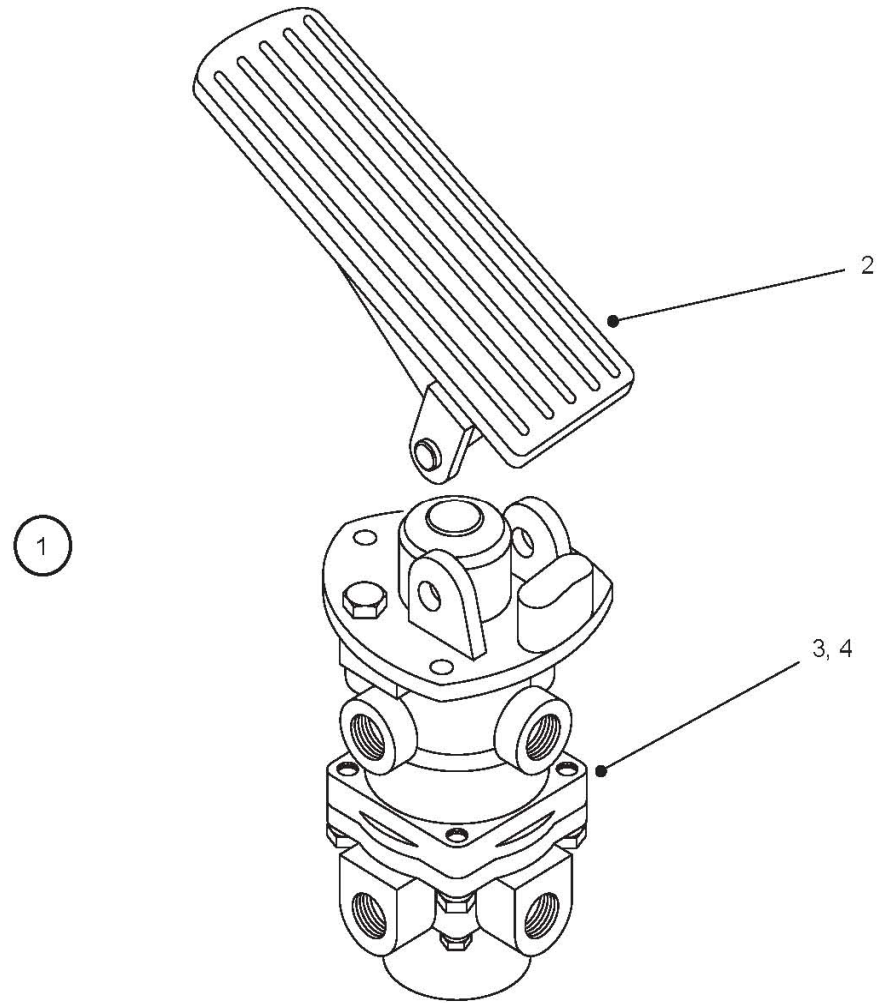

250-0070 脚制动阀 TREADLE VALVE.

A 20140420 101505

自系列号 From Serial No.

PM00000214

注 NC	序号 REF	数量 QTY	件号 PART NO.	中文名称 ZH. DESC.	英文名称 EN. DESC.	注 NC	序号 REF	数量 QTY	件号 PART NO.	中文名称 ZH. DESC.	英文名称 EN. DESC.
	001	001	15304544	脚制动阀	TREADLE VALVE.						
	002	001	15273052	• 踏板总成	• KIT-TREADDLE ASSY						
	003	001	15500913	• 阀体总成	• BASE VALVE COMPLETE						
A	004	001	15273051	• 密封包	• KIT-PNEUMATIC VALVE						

注：
A. 密封包包括所有可以维修的零件，例如 O 型圈、进排气阀、阀座、活塞及挡圈。
NOTES:
A. KIT INCLUDES ALL SERVICEABLE PARTS. (I.E. O RING, INLET AND DELIVERY VALVES, SEATS ,PISTONS AND GUIDES ETC.)

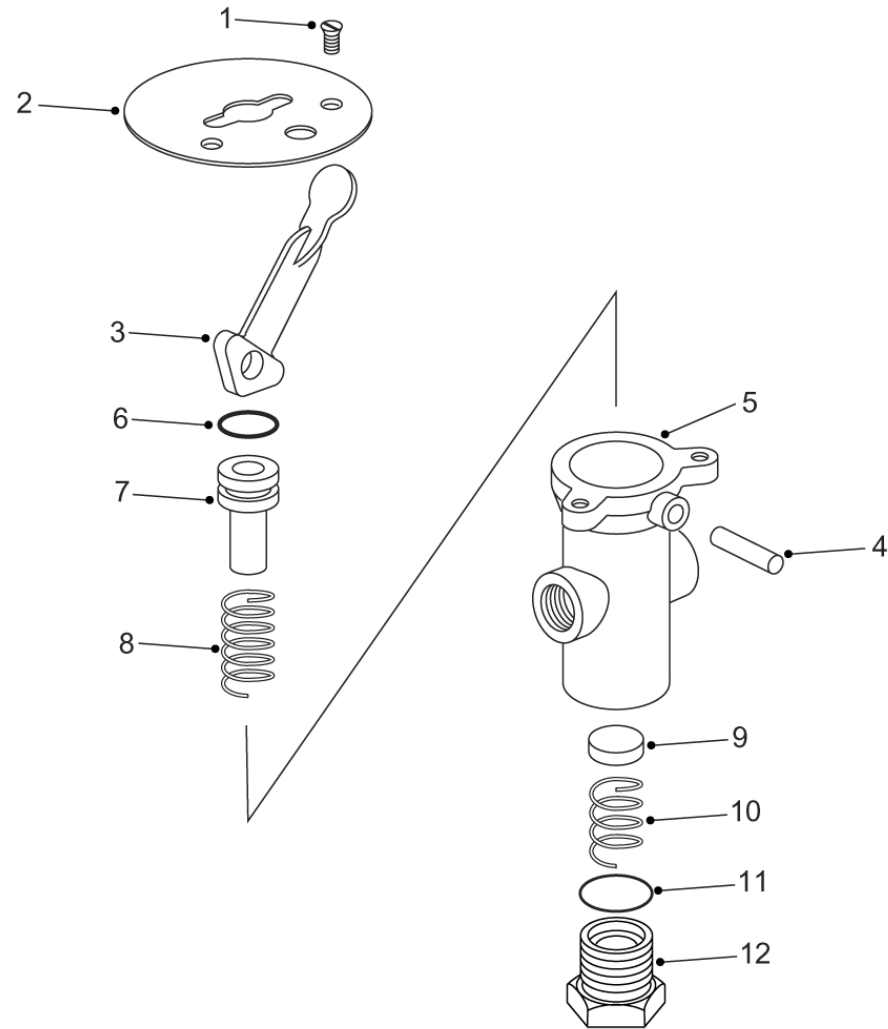

250-0153 干/湿路阀 DRY/SLIPPERY VALVE

A 20140420 13749

自系列号 From Serial No.

PM00000215

注 NC	序号 REF	数量 QTY	件号 PART NO.	中文名称 ZH. DESC.	英文名称 EN. DESC.	注 NC	序号 REF	数量 QTY	件号 PART NO.	中文名称 ZH. DESC.	英文名称 EN. DESC.
		001	02402041	干 / 湿路阀	VALVE-DRY/SLIP						
	001	002	00157684	• 螺钉	• SCREW						
	002	001	02306373	• 手柄定位盘	• DIAL						
	003	001	09051345	• 手柄	• LEVER						
	004	001	09035308	• 销	• PIN						
	005	001	NSS	• 阀体	• BODY						
	006	001	02247608	• O 形圈	• O RING						
	007	001	02405332	• 滑阀	• PLUGER						
	008	001	02306372	• 弹簧	• SPRING						
	009	001	09052444	• 阀芯	• VALVE						
	010	001	02313145	• 弹簧	• SPRING						
	011	001	02339429	• 密封环	• SEAL						
	012	001	NSS	• 螺盖	• CAP NUT						

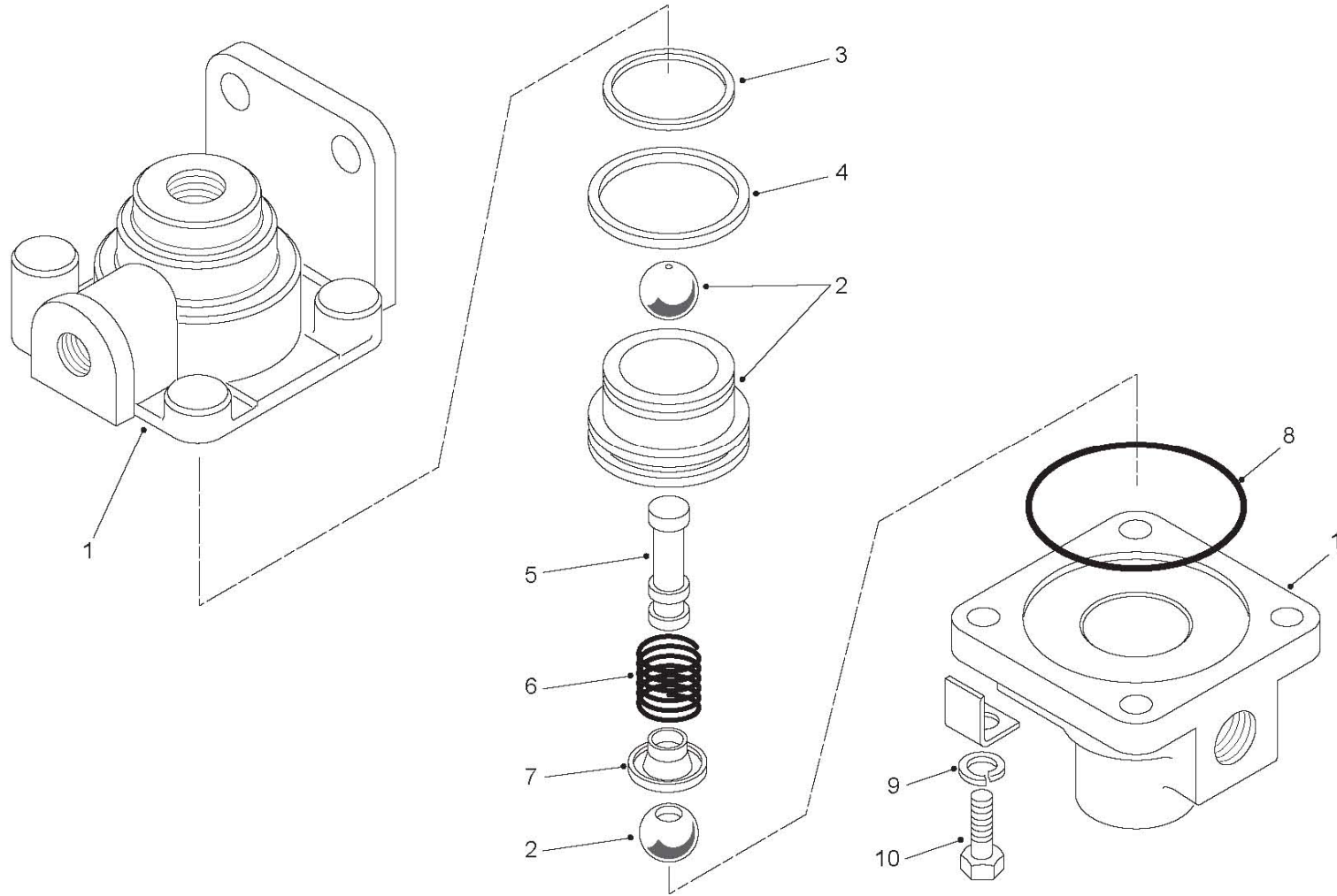

250-0180 快速释放阀 QUICK RELEASE/LIMITING VALVE

A 20140420 61846

自系列号 From Serial No.

PM00000216

注 NC	序号 REF	数量 QTY	件号 PART NO.	中文名称 ZH. DESC.	英文名称 EN. DESC.	注 NC	序号 REF	数量 QTY	件号 PART NO.	中文名称 ZH. DESC.	英文名称 EN. DESC.
	001	001	02396430	快速释放阀	VALVE-DRY/SLIP						
	002	001	02400285	• 阀总成	• VALVE ASSY						
	003	001	02400293	• 封油环	• GROMMET						
	004	001	02400292	• • O 形圈	•• O RING						
	005	001	02400289	• • 阀杆	•• STEM						
	006	001	02400291	• • 弹簧	•• SPRING						
	007	001	02400290	• • 导座	•• GUIDE						
	008	001	02423379	• 密封环	• SEAL						
	009	004	00112723	• 锁紧垫圈	• LOCKWASHER						
	010	004	00180078	• 螺栓	• BOLT						

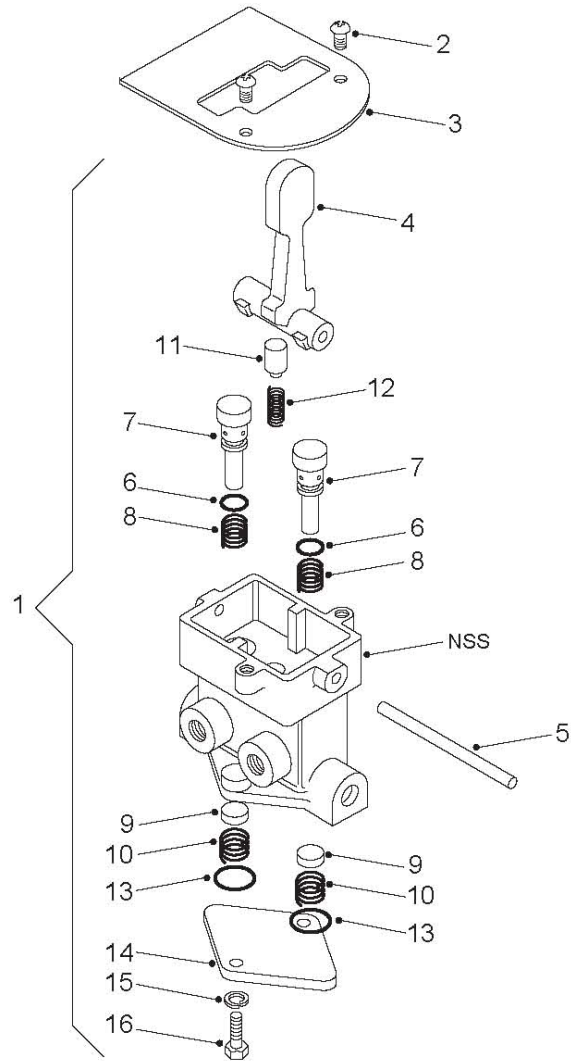

250-0190 手制动操纵阀 QUICK RELEASE/LIMITING VALVE.

A 20140420 22302

自系列号 From Serial No.

PM00000217

注 NC	序号 REF	数量 QTY	件号 PART NO.	中文名称 ZH. DESC.	英文名称 EN. DESC.	注 NC	序号 REF	数量 QTY	件号 PART NO.	中文名称 ZH. DESC.	英文名称 EN. DESC.
	001	001	09012095	手制动操纵阀	VALVE-PAEKING BREAK						
	002	002	00157684	• 螺钉	• SCREW						
	003	001	09038962	• 手柄定位盘	• DIAL						
	004	001	09023836	• 手柄	• LEVER						
	005	001	02446386	• 销	• PIN						
	006	002	02247608	• O 形圈	• O RING						
	007	002	09038961	• 滑阀	• PLUGING						
	008	002	02306372	• 弹簧	• SPRING						
	009	002	09052444	• 阀芯	• VALVE						
	010	002	02313145	• 弹簧	• SPRING						
	011	001	00665877	• 定位器	• POSITIONER						
	012	001	00665878	• 弹簧	• SPRING						
	013	002	09032818	• O 形圈	• O RING						
	014	001	08877738	• 底板	• PLATE						
	015	002	00121637	• 防松垫圈	• LOCKWASHER						
	016	002	00179795	• 螺栓	• BOLT						

250-0200 快速释放阀 QUICK RELEASE/LIMITING VALVE

A 20150304 NHB137

自系列号 FROM SERIAL NO.

PM00000861

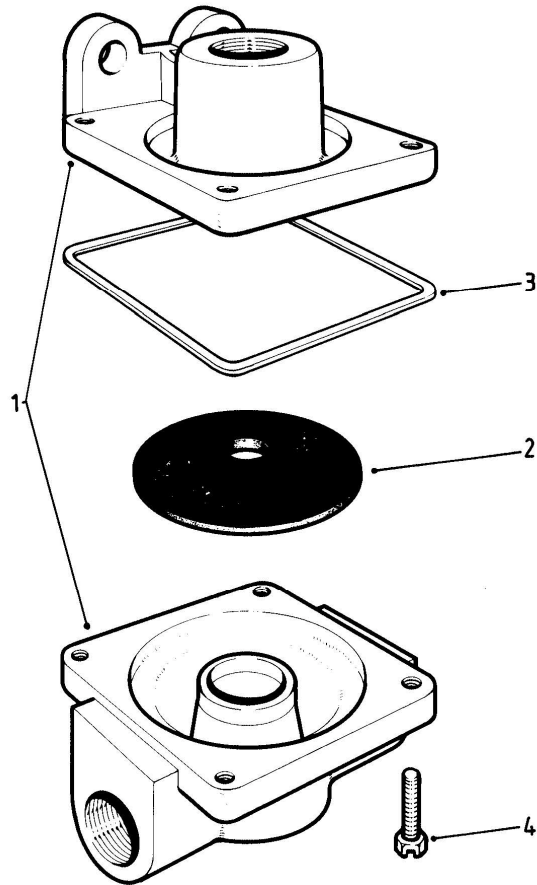

250-0200 快速释放阀 QUICK RELEASE/LIMITING VALVE

A 20150304 NHB137

自系列号 FROM SERIAL NO.

PM00000861

注 NC	序号 REF	数量 QTY	件号 PART NO.	中文名称 ZH. DESC.	英文名称 EN. DESC.	注 NC	序号 REF	数量 QTY	件号 PART NO.	中文名称 ZH. DESC.	英文名称 EN. DESC.
	001	001	09374627	快速释放阀	VALVE-QUICK RELEASE						
	002	001	09049679	• 隔膜	• DIAPHRAGM						
	003	001	09396221	• 密封圈	• KIT						
	004	001	09394031	• 螺钉	• SCREW NO LONGER AVAIL						

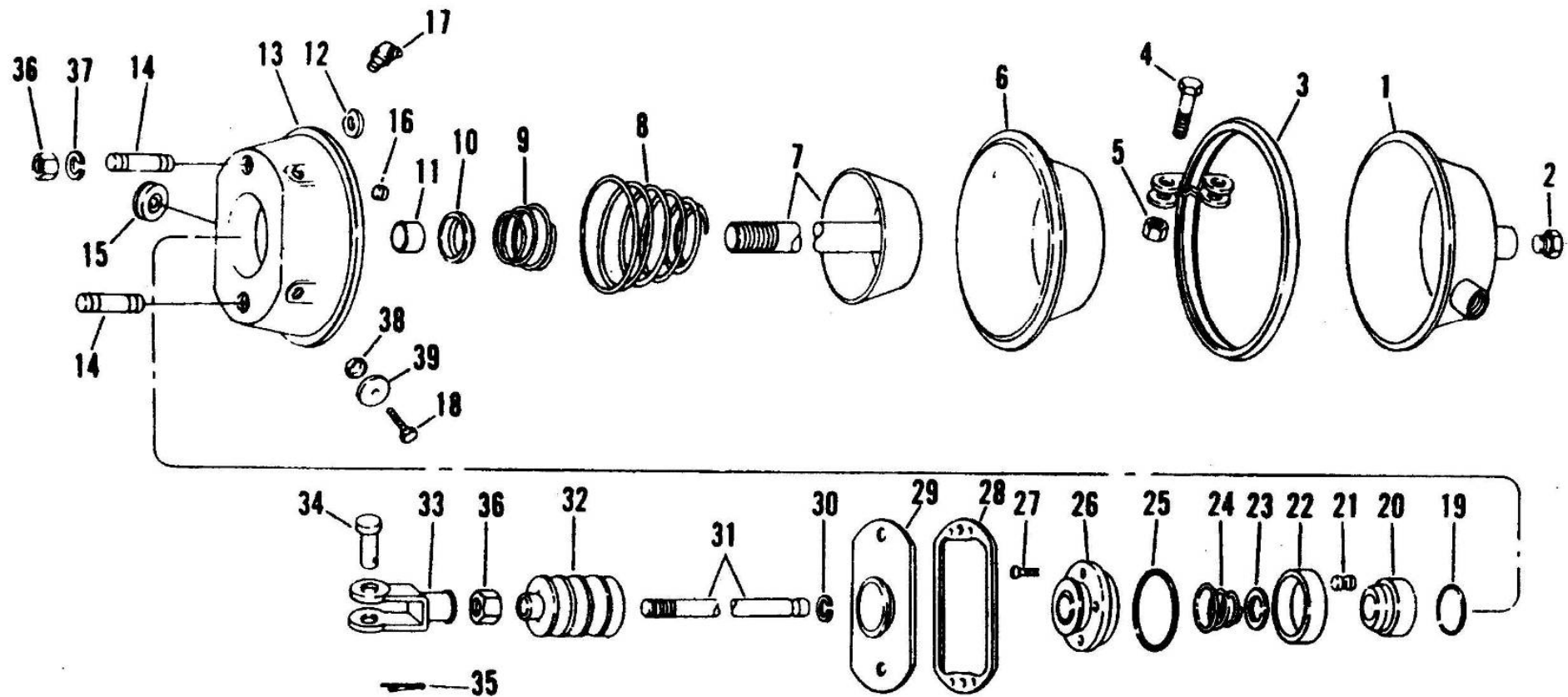

250-0250 左前制动分泵 FRONT BRAKE CHAMBER-LH

A 20150304 NHB137

自系列号 FROM SERIAL NO.

PM00000862

注 NC	序号 REF	数量 QTY	件号 PART NO.	中文名称 ZH. DESC.	英文名称 EN. DESC.	注 NC	序号 REF	数量 QTY	件号 PART NO.	中文名称 ZH. DESC.	英文名称 EN. DESC.
000	001	09259128	左前分泵总成	CHAMBER ASSY-LH		022	001	03858071	• 螺塞	• COLLAR	
001	001	09034332	• 壳体	• PLATE		023	001	03858074	• 垫圈	• WASHER	
002	001	00444619	• 螺塞	• PLUG		024	001	03858073	• 弹簧	• SPRING	
003	001	02355081	• 环总成	• RING ASSY		025	001	02466114	• O型圈	• O RING	
004	002	02355084	•• 螺栓	•• BOLT		026	001	00668304	• 帽	• CAP	
005	002	02355085	•• 螺母	•• NUT		027	004	00155113	• 螺钉	• SCREW	
006	001	09036145	• 刹车皮碗	• DIAPHRAGM		028	001	00668312	• 密封圈	• SEAL	
007	001	02465113	• 轴	• SHAFT		029	001	09034997	• 护板	• GUARD	
008	001	02465132	• 复位弹簧	• SPRING-RETURN		030	001	03858065	• 卡环	• RING-RETAINER	
009	001	00668309	• 定位弹簧	• SPRING-RETAINING		031	001	09034991	• 活塞杆	• ROD	
010	001	00668308	• 刮油环	• WIPER-ROD		032	001	02465130	• 防尘套	• BOOT	
011	001	03858067	• 轴承	• BEARING		033	001	02119024	• 马蹄钩总成	• CLEVIS ASSY	
012	001	02465131	• 毡垫圈	• WASHER-FELT		034	001	00233263	•• 销子	• PIN	
013	001		• 壳体总成	• PLATE ASM		035	001	00103385	•• 开口销	• PIN COTTER	
014	001	09023608	•• 双头螺栓	•• STUD		036	003	00124944	• 螺母	• NUT	
015	001	00654161	•• 皮碗定位器	•• RETAINER-DIAPHRAGM		037	002	00103325	• 锁紧垫圈	• LOCK WASHER	
016	001		•• 螺塞	•• PLUG		038	001	00654163	• 垫圈	• WASHER	
017	001	09411010	•• 注油嘴	•• FITTING-GREASE		039	001	00668310	• 隔片	• DIAPHRAGM	
018	001	09039507	• 螺钉	• SCREW							
019	001	03858069	• O型圈	• O RING							
020	001	03858070	• 活塞	• PISTON							
021	008	03858072	• 锁紧套	• ROLLER							

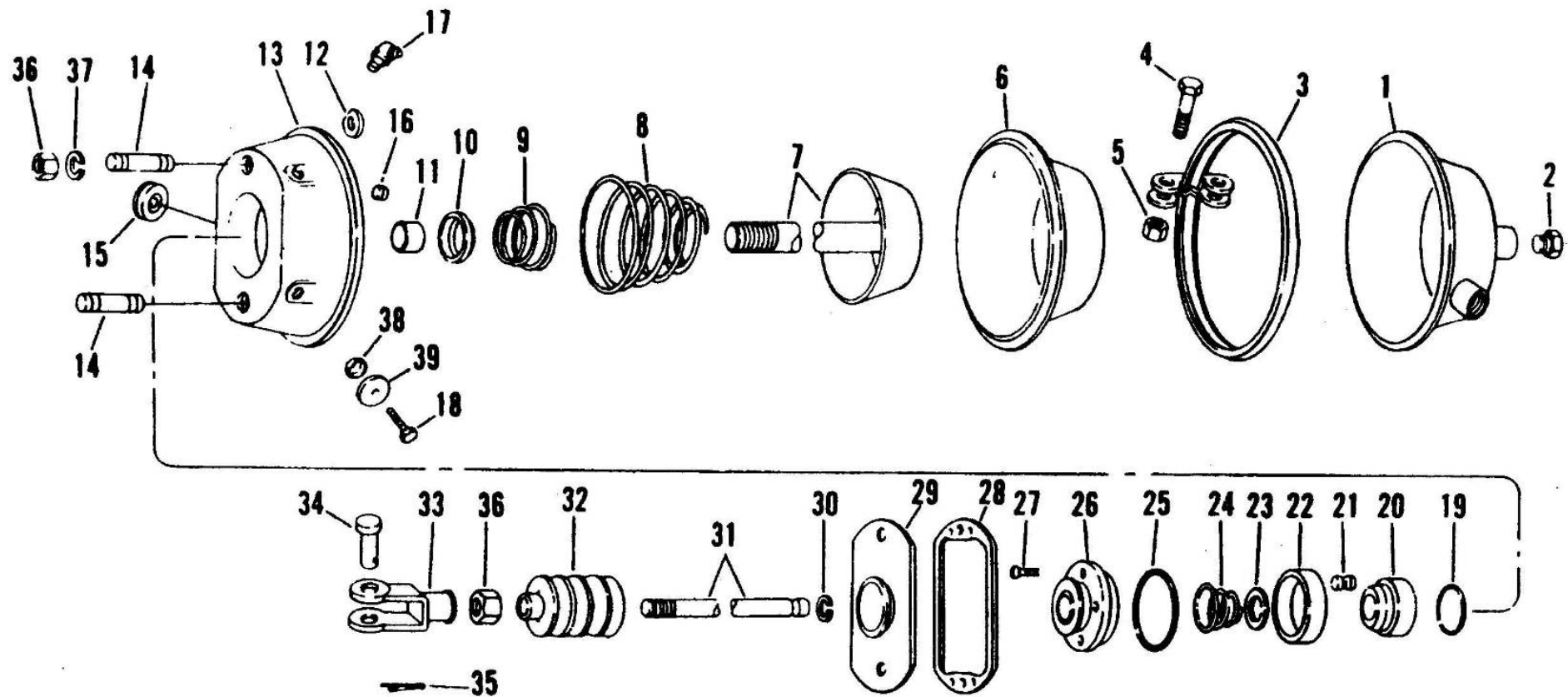

250-0255 右前制动分泵 FRONT BRAKE CHAMBER-RH

A 20110520 NHB137

自系列号 FROM SERIAL NO.

PM00000863

注 NC	序号 REF	数量 QTY	件号 PART NO.	中文名称 ZH. DESC.	英文名称 EN. DESC.	注 NC	序号 REF	数量 QTY	件号 PART NO.	中文名称 ZH. DESC.	英文名称 EN. DESC.
000	001	09259129	右前分泵总成	CHAMBER ASSY-RH		022	001	03858071	• 螺塞	• COLLAR	
001	001	09034332	• 壳体	• PLATE		023	001	03858074	• 垫圈	• WASHER	
002	001	00444619	• 螺塞	• PLUG		024	001	03858073	• 弹簧	• SPRING	
003	001	02355081	• 环总成	• RING ASSY		025	001	02466114	• O型圈	• O RING	
004	002	02355084	•• 螺栓	•• BOLT		026	001	00668304	• 帽	• CAP	
005	002	02355085	•• 螺母	•• NUT		027	004	00155113	• 螺钉	• SCREW	
006	001	09036145	• 刹车皮碗	• DIAPHRAGM		028	001	00668312	• 密封圈	• SEAL	
007	001	02465113	• 轴	• SHAFT		029	001	09034997	• 护板	• GUARD	
008	001	02465132	• 复位弹簧	• SPRING-RETURN		030	001	03858065	• 卡环	• RING-RETAINER	
009	001	00668309	• 定位弹簧	• SPRING-RETAINING		031	001	09034991	• 活塞杆	• ROD	
010	001	00668308	• 刮油环	• WIPER-ROD		032	001	02465130	• 防尘套	• BOOT	
011	001	03858067	• 轴承	• BEARING		033	001	02119024	• 马蹄钩总成	• CLEVIS ASSY	
012	001	02465131	• 毡垫圈	• WASHER-FELT		034	001	00233263	•• 销子	• PIN	
013	001		• 壳体总成	• PLATE ASM		035	001	00103385	•• 开口销	• PIN COTTER	
014	001	09023608	•• 双头螺栓	•• STUD		036	003	00114498	• 螺母	• NUT	
015	001	00654161	•• 皮碗定位器	•• RETAINER-DIAPHRAGM		037	002	00103325	• 锁紧垫圈	• LOCK WASHER	
016	001		•• 螺塞	•• PLUG		038	001	00654163	• 垫圈	• WASHER	
017	001	09411010	•• 注油嘴	•• FITTING-GREASE		039	001	00668310	• 隔片	• DIAPHRAGM	
018	001	09039507	• 螺钉	• SCREW							
019	001	03858069	• O型圈	• O RING							
020	001	03858070	• 活塞	• PISTON							
021	008	03858072	• 锁紧套	• ROLLER							

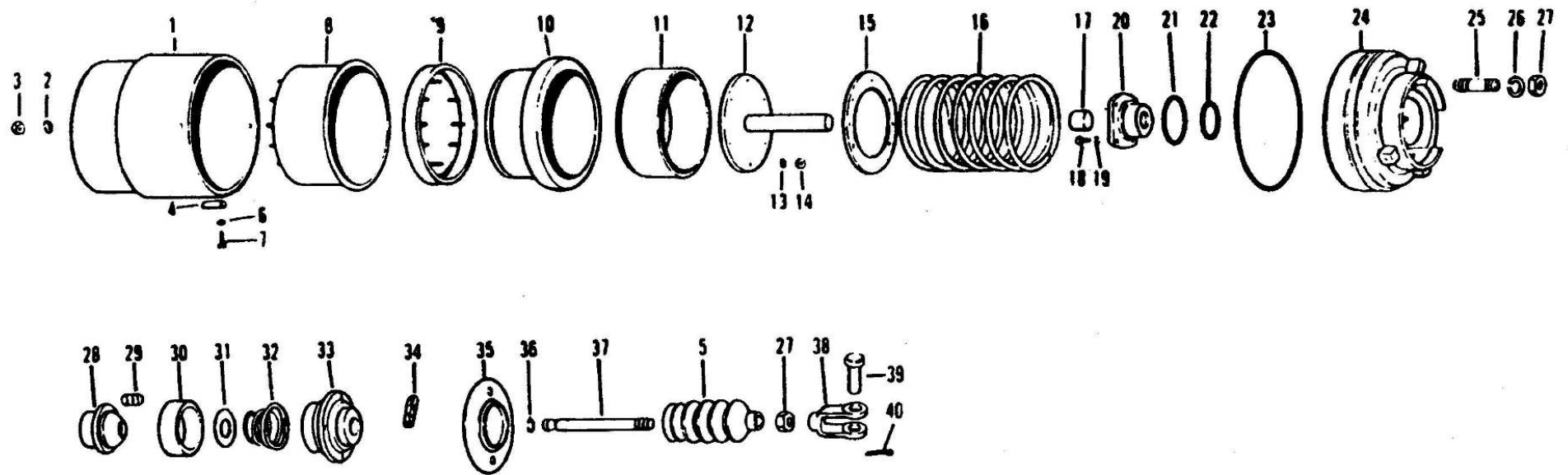

250-0260 后制动分泵 BRAKE CHAMBER

A 20150304 NHB137

自系列号 FROM SERIAL NO.

PM00000864

注 NC	序号 REF	数量 QTY	件号 PART NO.	中文名称 ZH. DESC.	英文名称 EN. DESC.	注 NC	序号 REF	数量 QTY	件号 PART NO.	中文名称 ZH. DESC.	英文名称 EN. DESC.
	000	001	09200096	后制动分泵	CHAMBER ASSY-BRAKE		021	001	02466114	• O型圈	• O RING
	001	001	09023595	• 壳体	• BODY		022	001	02466117	• O型圈	• O RING
	002	008	00103320	• 锁紧垫圈	• LOCKWASHER		023	001	09033874	• O型圈	• O RING
	003	008	00120368	• 螺母	• NUT		024	001	09033733	• 外壳	• HOUSING
	004	002	09033730	•• 标牌	• TAG		025	002	09033735	• 双头螺栓	• STUD
	005	001	09033736	•• 防尘套	• BOOT		026	002	00103326	• 锁紧垫圈	• LOCK WASHER
	006	008	09034481	• 密封垫	• SEAL-WASHER		027	003	00426099	• 螺母	• NUT
	007	008	09428735	• 螺栓	• BOLT		028	001	02466118	• 活塞	• PISTON
	008	001	09023596	• 固定盘	• SPRING-RETURN		029	008	02466120	• 滚柱	• ROLLER
	009	001	09034550	• 固定盘	• SUPERCEDED MATERIAL		030	001	02466119	• 锁紧套	• COLLAR
	010	001	09023280	• 刹车皮碗	• DIAPHRAGM		031	001	02466121	• 垫圈	• WASHER
	011	001	09023598	• 导向套	• GUIDE		032	001	02466122	• 弹簧	• SPRING
	012	001	09033739	• 轴	• SHAFT		033	001	02466106	• 帽	• CAP
	013	008	00103319	• 锁紧垫圈	• LOCK WASHER		034	001	02466116	•• 毡垫	• FELT
	014	008	00120367	• 螺母	• NUT		035	001	09033737	• 护盘	• GUARD
	015	001	09033731	• 法兰板	• SEAT		036	001	09033734	• 卡环	• RING-RETAINER
	016	001	09033732	• 复位弹簧	• SPRING-RETURN		037	001	09033738	• 活塞杆	• ROD
	017	001	02466115	• 轴承	• BEARING		038	001	9037277	• 马蹄钩总成	• CLEVIS ASSY
	018	008	00155113	• 螺钉	• SCREW		039	001	09023603	•• 销子	•• PIN
	019	008	00121801	• 锁紧垫圈	• LOCK WASHER		040	001	00103398	•• 开口销	•• PIN-COTTER
	020	001	02466113	• 接头盖	• COVER						

250-0280 应急继动阀 RELAY VALVE

A 20140420 22302

自系列号 From Serial No.

PM00000220

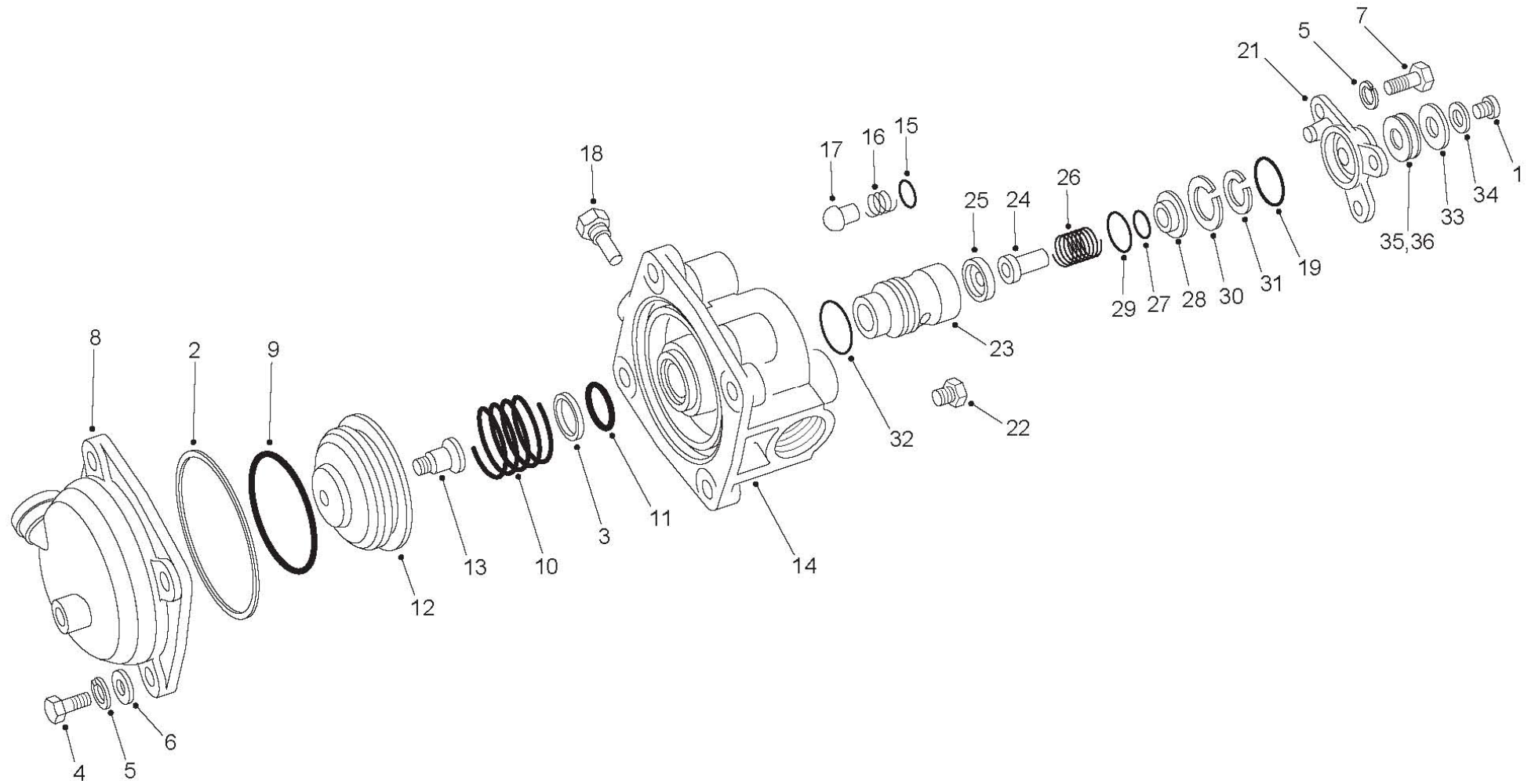

250-0280 应急继动阀 RELAY VALVE

A 20140420 22302

自系列号 From Serial No.

PM00000220

注 NC	序号 REF	数量 QTY	件号 PART NO.	中文名称 ZH. DESC.	英文名称 EN. DESC.	注 NC	序号 REF	数量 QTY	件号 PART NO.	中文名称 ZH. DESC.	英文名称 EN. DESC.
		001	09018245	阀总成	VALVE ASSY	B	025	001	09039332	• 阀座	• SEAT
	001	001	09038507	• 螺钉	• BOLT	B	026	001	NSS	• 弹簧	• SPRING-RETURN
A	002	001	08874541	• 挡圈	• RING SUPPORT	B	027	003	03867855	• O 形圈	• O RING
	003	001	09039326	• 垫圈	• WASHER		028	001	09039333	• 导向座	• GUIDE SEAT
	004	004	00180081	• 螺栓	• BOLT	B	029	001	02494711	• O 形圈	• O RING
	005	007	00112723	• 防松垫圈	• LOCKWASHER		030	001	09425556	• 固定环	• MOUNTING RING
	006	001	02260838	• 垫圈	• WASHER	B	031	001	NSS	• 固定环	• MOUNTING RING
	007	003	00179817	• 螺栓	• BOLT		032	001	09141867	• 固定环	• MOUNTING RING
	008	001	02494717	• 盖	• COVER	A	033	001	09038489	• 流量孔板	• PLATE
A	009	001	09036430	• O 形圈	• O RING		034	001	02405341	• 垫圈	• WASHER
	010	001	02494716	• 弹簧	• SPRING		035	ASR	02214330	• 垫圈	• WASHER
A	011	001	02297939	• O 形圈	• O RING		036	ASR	02214331	• 垫圈	• WASHER
	012	001	09039338	• 活塞	• PISTON						
A	013	001	NSS	• 座	• SEAT						
	014	001	NSS	• 阀体	• VALVE BODY						
A	015	001	02297939	• O 形圈	• O RING						
A	016	001	NSS	• 弹簧	• SPRING-RETURN						
A	017	001	02405315	• 阀芯	• CORE						
A	018	001	09039335	• 过滤器	• FILTER						
B	019	001	09039328	• O 形圈	• O RING						
	020	001	09039329	• 弹簧	• SPRING						
	021	001	09039330	• 盖	• COVER						
	022	001	00444625	• 螺塞	• PLUG						
	023	001	09039337	• 活塞和阀	• PISTON						
B	024	001	NSS	• 阀杆	• ROD						

注:
A 包括在 09038370 修理组件包内。
A PARTS IN 09038370 FIELD KIT.
NOTE:
B 包括在 09038371 阀组件包 he 09038370 密封包内。
B PARTS IN 09038371 VALVE KIT AND 09038370 FIELD KIT.

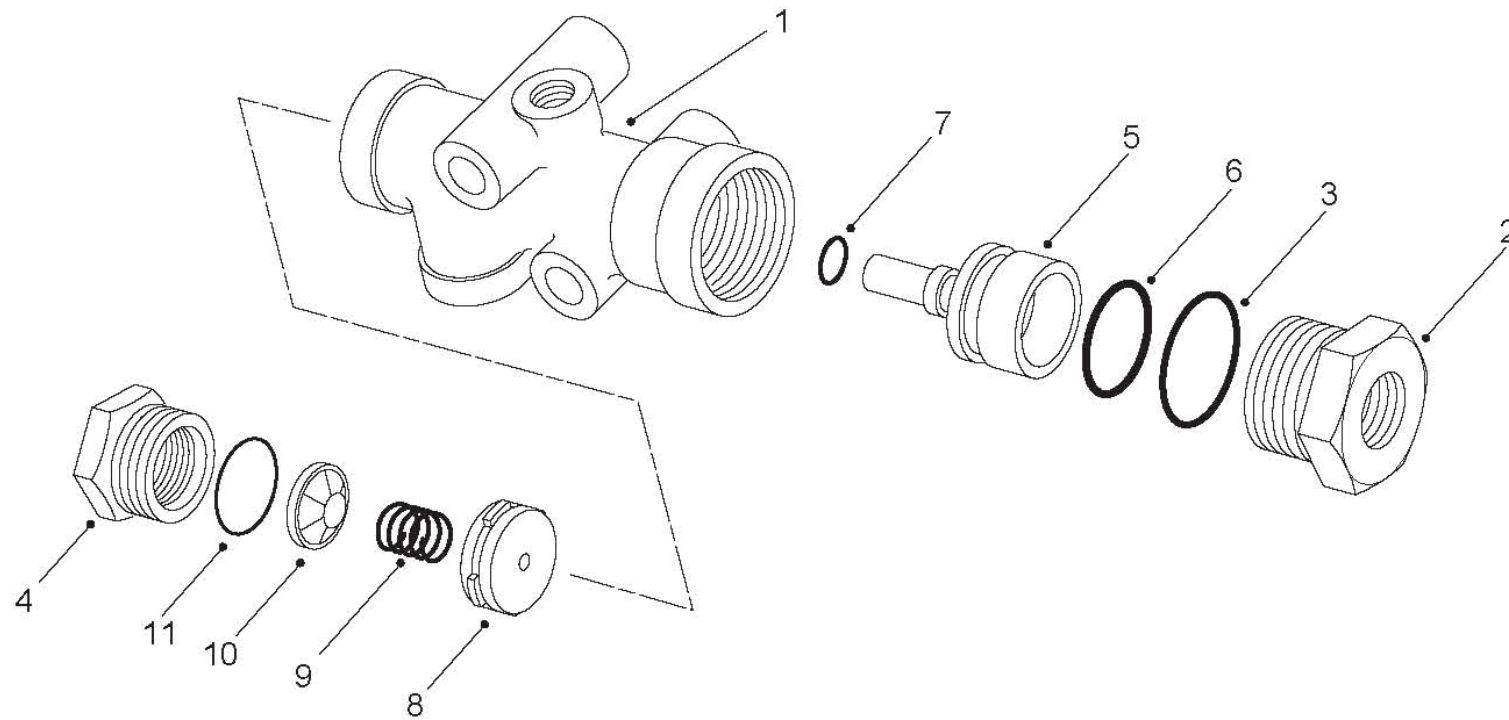

250-0300 同步阀 SYNCRO VALVE-CONTROL

A 20140420 110079

自系列号 From Serial No.

PM00000221

注 NC	序号 REF	数量 QTY	件号 PART NO.	中文名称 ZH. DESC.	英文名称 EN. DESC.	注 NC	序号 REF	数量 QTY	件号 PART NO.	中文名称 ZH. DESC.	英文名称 EN. DESC.
	001	001	09006527	阀总成	VALVE ASSY-CONTROL						
	002	001	NLA	• 螺母	• NUT						
	003	001	09023324	• O形圈	• O RING						
	004	001	00648507	• 盖	• CAP						
	005	001	09038965	• 活塞	• PISTON						
	006	001	03867855	• O形圈	• O RING						
	007	001	02419968	• O形圈	• O RING						
	008	001	09052444	• 阀	• VALVE						
	009	001	03867859	• 弹簧	• SPRING						
	010	001	03867860	• 止动片	• STOP						
	011	001	02247610	• O形圈	• O RING						

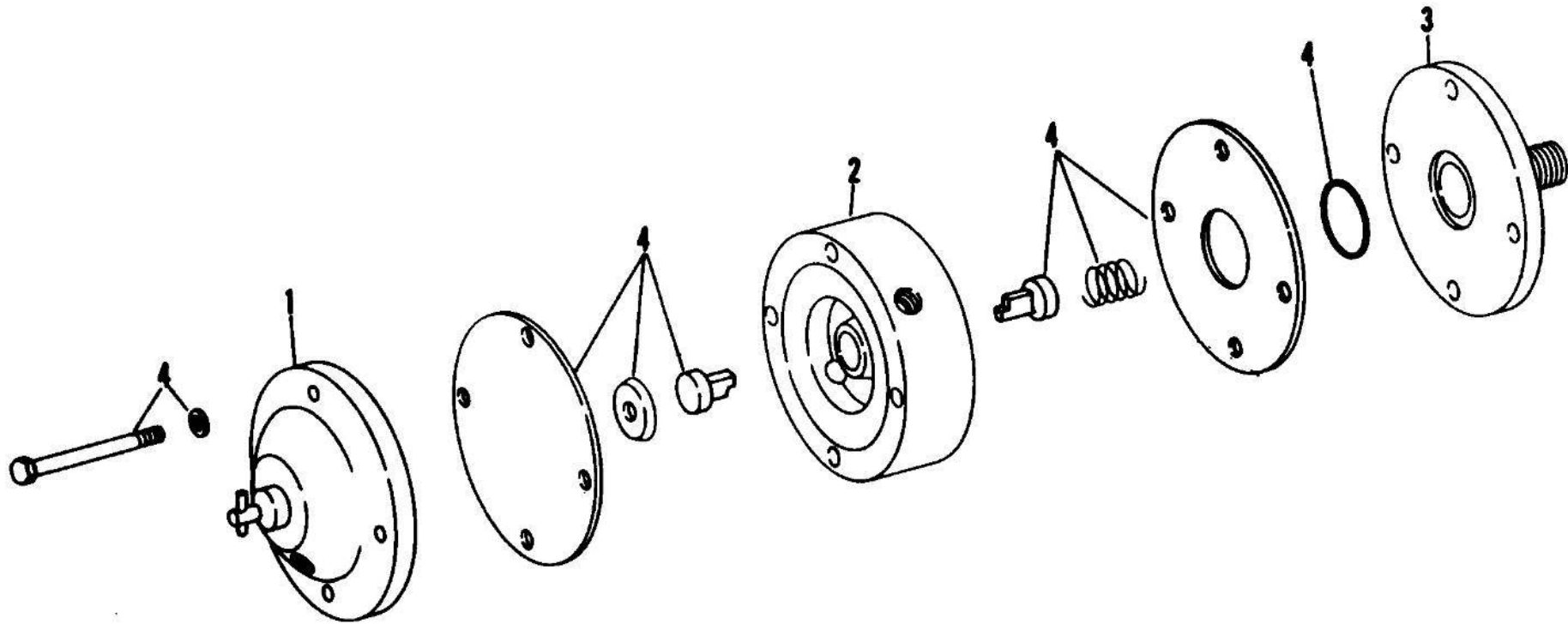

250-0310 去湿阀 VALVES-MISCELANEOUS

A 20140420 59041

自系列号 From Serial No.

PM00000222

注 NC	序号 REF	数量 QTY	件号 PART NO.	中文名称 ZH. DESC.	英文名称 EN. DESC.	注 NC	序号 REF	数量 QTY	件号 PART NO.	中文名称 ZH. DESC.	英文名称 EN. DESC.
	001	001	15230565	阀总成	VALVE-MOISTURE EJECT						
	002	001	NSS	• 阀体	• BODY						
	003	001	NSS	• 阀体	• BODY						
	004	001	NSS	• 盖	• CAP						
	005	001	09059613	• 维修包	• KIT-REBUILD						

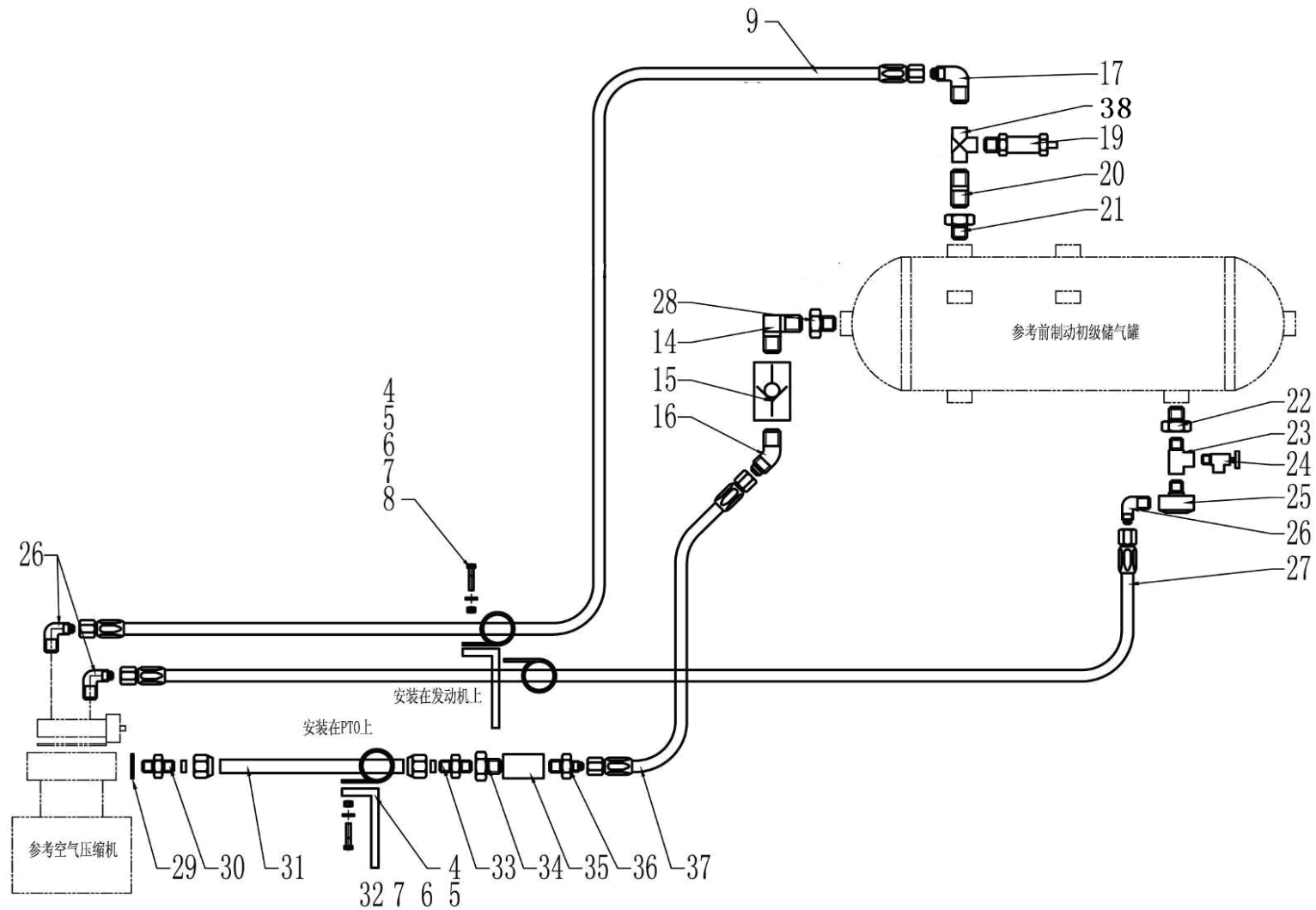

255-0010 供气管路 AIR LINES

A 20150304 NHE122

自系列号 FROM SERIAL NO.

PM00000865

注 NC	序号 REF	数量 QTY	件号 PART NO.	中文名称 ZH. DESC.	英文名称 EN. DESC.	注 NC	序号 REF	数量 QTY	件号 PART NO.	中文名称 ZH. DESC.	英文名称 EN. DESC.
	001						023	001	00454145	三通	TEE
	002						024	001	09160723	排放阀	VALVE DRAIN
	003										VALVE-WATER
	004	002	09251501	L 支架	L BRACKET		025	001	15230565	去湿阀	DRAIN
	005	002	00179839	螺栓	BOLT		026	003	00118753	接头	CONNECTOR
	006	002	00102635	螺母	NUT		027	001	20030503	软管总成	HOSE ASSY
	007	002	00108580	垫圈	WASHER		028	001	00144053	变径接头	ADAPTOR
	008	002	09131855	P 夹子	P-CLIMP		029	001	20025158	紫铜垫	WASHER-COOPER
	009	001	20030502	软管总成	HOSE ASSY		030	001	20025159	接头	CONNECTOR
	010						031	001	20025298	铜管	TUBE-COOPER
	011						032	001	09259153	P 夹子	P-CLIMP
	012						033	001	20021786	接头	CONNECTOR
	013						034	001	00144034	变径接头	ADAPTOR
	014	001	09252513	弯头	ELBOW		035	001	00187398	螺纹接管	COUPLING
	015	001	02356564	单向阀	CHECK VALVE		036	001	09402711	接头	ADAPTOR
	016	001	09402828	接头	ADAPTOR		037	001	20030504	软管总成	HOSE ASSY
	017	001	08040335	接头	ADAPTOR		038	001	00120280	三通	TEE
	018										
	019	001	02255197	安全阀	PROTECT VALVE						
	020	001	00121207	接管	COUPLING						
	021	001	00142269	变径接头	ADAPTOR						

260-0010 驾驶室总成 CAB
自系列号 From Serial No.

B20150602NHF107
PM00000388

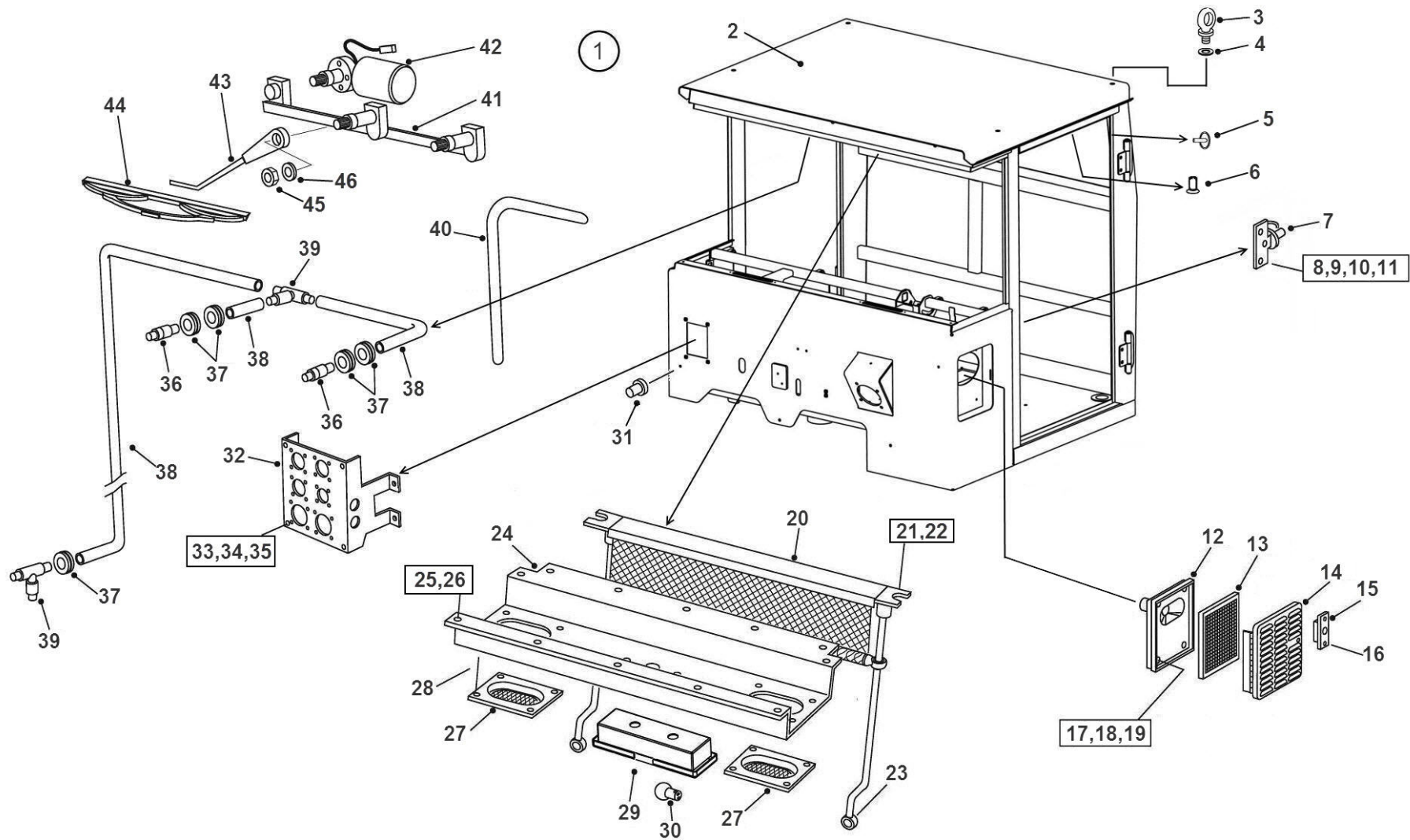

260-0010 驾驶室总成 CAB
自系列号 From Serial No.

B20150602NHF107
PM00000388

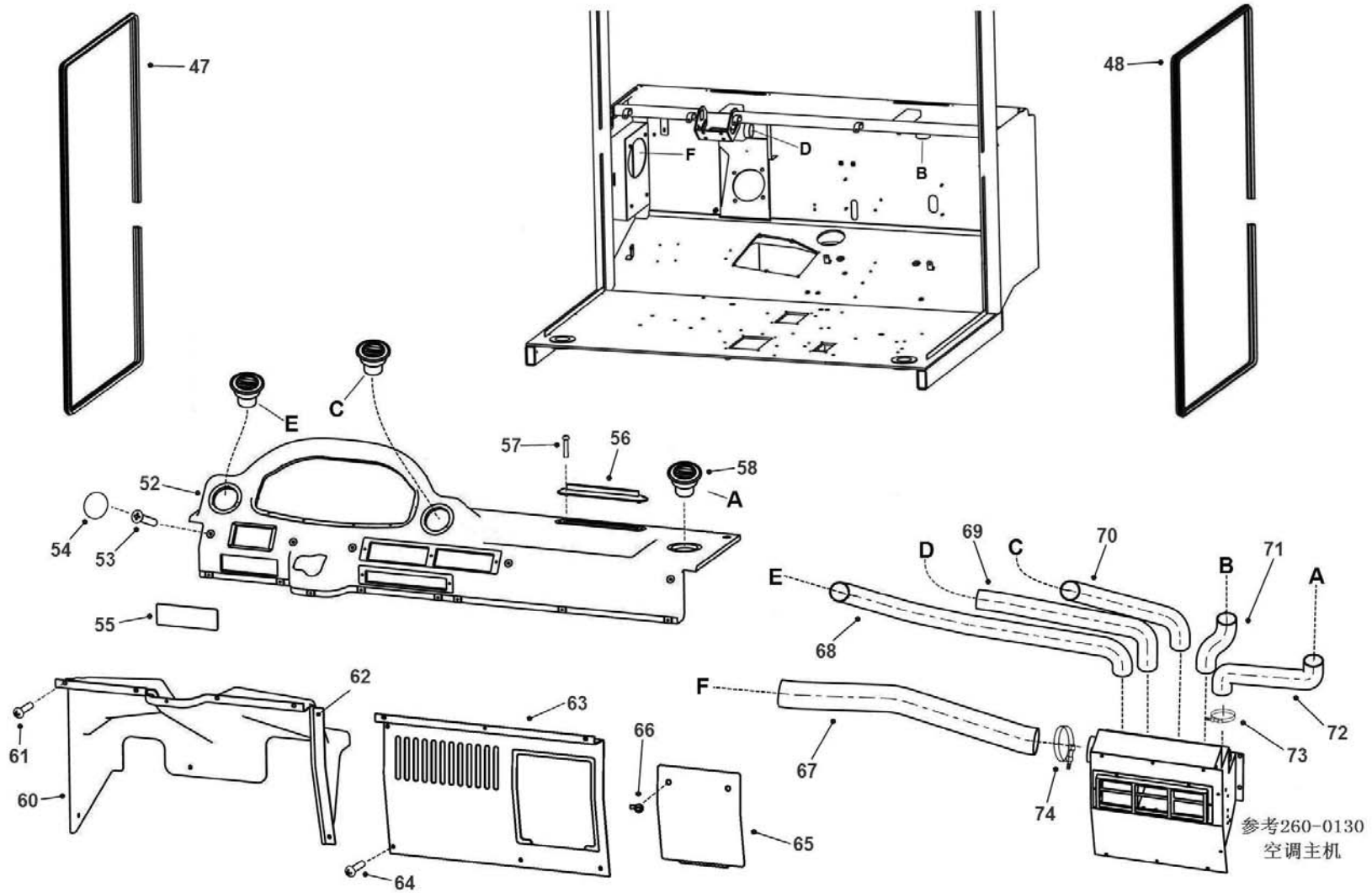

260-0010 驾驶室总成 CAB
自系列号 From Serial No.

B20150602NHF107
PM00000388

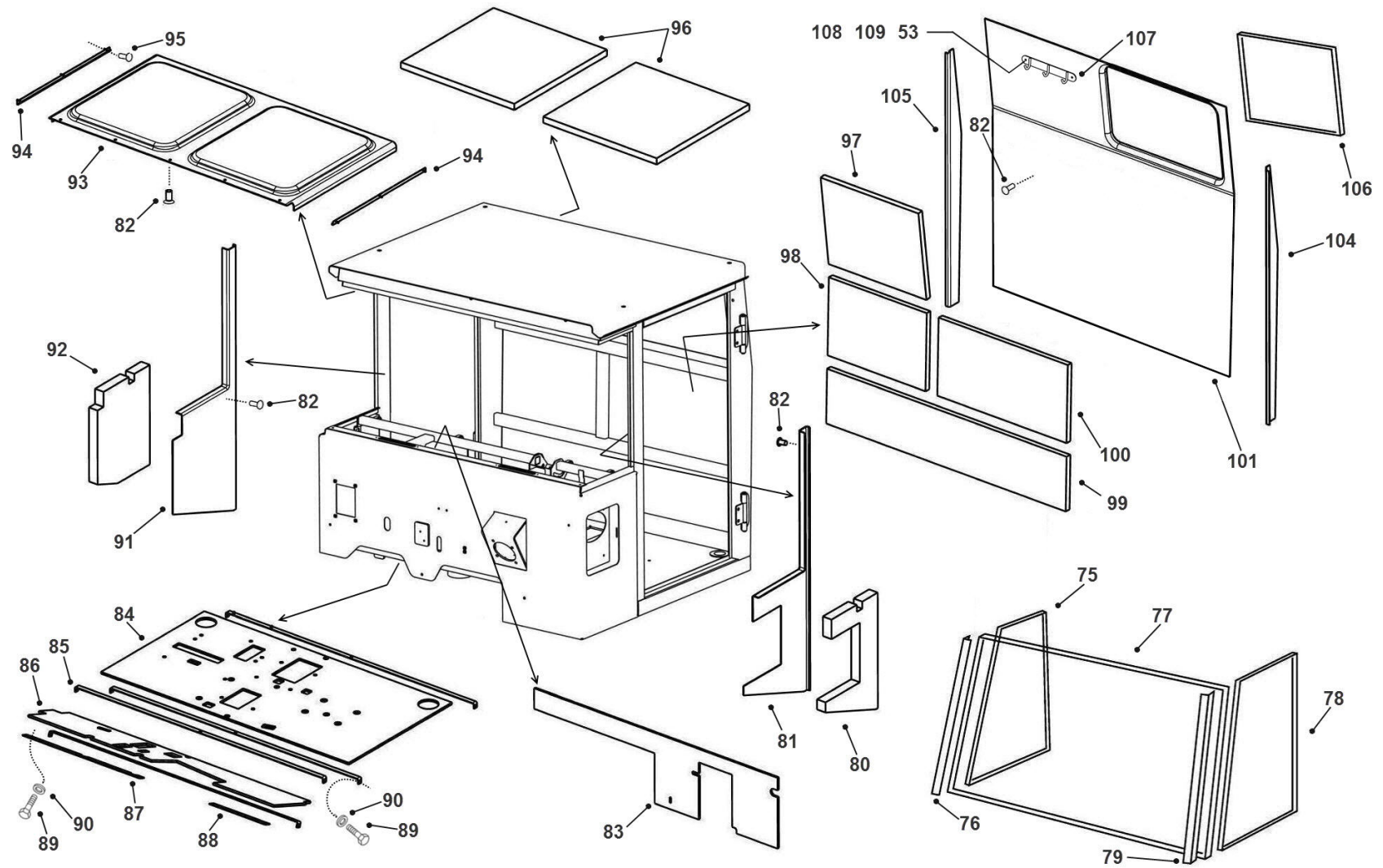

260-0010 驾驶室总成 CAB
自系列号 From Serial No.

B20150602NHF107
PM00000388

注 NC	序号 REF	数量 QTY	件号 PART NO.	中文名称 ZH. DESC.	英文名称 EN. DESC.	注 NC	序号 REF	数量 QTY	件号 PART NO.	中文名称 ZH. DESC.	英文名称 EN. DESC.
	001	001	20036181	驾驶室总成	CAB ASSY		026	010	15037124	•平垫圈	•WASHER
	002	001	20036182	•驾驶室焊接	•CAB—WELDING		027	002	20011738	•扬声器罩	•GRILLE-SPEAKER
	003	004	15036009	•吊环	•RING-EYE		028	008	15037144	•自攻螺钉	•SCREW
	004	004	15036051	•垫圈	•WASHER-PLAIN		029	001	20029904	•室内顶灯	•LIGHT-CAB INTERIOR
	005	001	20011733	•门触点开关	•SWITCH-DOOR		030	002	20036063	•灯泡	•BULB-24V 5W
	006	004	15042225	•堵盖	•PLUG		031	001	20011737	•橡胶护圈	•GROMMET
	007	002	20044421	•锁柱总成	•STRIKER		032	001	20039401	•保险盒支架	•SUPPORT-FUSE BOX
	008	006	15036176	•螺栓	•BOLT		033	004	15036175	•螺栓	•BOLT
	009	006	15036006	•弹簧垫圈	•LOCKWASHER		034	004	15036006	•弹簧垫圈	•LOCKWASHER
	010	006	15037124	•平垫圈	•WASHER		035	004	15037124	•平垫圈	•WASHER
	011	006	15037138	•装饰帽	•CAP-PLASTIC		036	002	20011732	•喷嘴	•NOZZLE
	012	001	15270796	•滤芯壳	•SUPPORT-FILTER		037	005	15272049	•橡胶护圈	•GROMMET
	013	001	15270794	•滤芯	•FILTER-AIR		038	按需	20011735	•喷水软管	•TUBING BULK
	014	001	20011728	•进风门总成	•DOOR ASSY		039	002	20011736	•三通	•TEE
	015	001	20011729	•卡锁	•LOCK		040	001	20011731	•驾驶室线束	•HARNES
	016	002	15036095	•螺钉	•SCREW		041	001	15042344	•连杆总成	•LINKAGE
	017	004	15036245	•螺栓	•BOLT		042	001	20031746	•雨刷电机	•WIPER MOTOR
	018	004	15036074	•弹簧垫圈	•LOCKWASHER		043	002	15042345	•雨刷臂	•WIPER ARM
	019	004	15036344	•平垫圈	•WASHER		044	002	15042519	•雨刷片	•WIPER BLADE
	020	001	15042319	•遮阳帘	•BOLT		045	002	06430801	•螺母	•NUT
	021	002	15036052	•螺钉	•SCREW		046	002	07150815	•平垫圈	•WASHER
	022	002	15037124	•平垫圈	•WASHER		047	001	20038316	•左门洞密封条	•SEAL BULK
	023	002	15037140	•螺钉	•SCREW		048	001	20038317	•右门洞密封条	•SEAL BULK
	024	001	20011721	•顶安装板总成	•BOX		052	001	20036092	•仪表板	•DASHBOARD
	025	010	15036052	•螺钉	•SCREW		053	007	15037557	•螺钉	•SCREW

260-0010 驾驶室总成 CAB
自系列号 From Serial No.

B20150602NHF107
PM00000388

注 NC	序号 REF	数量 QTY	件号 PART NO.	中文名称 ZH. DESC.	英文名称 EN. DESC.	注 NC	序号 REF	数量 QTY	件号 PART NO.	中文名称 ZH. DESC.	英文名称 EN. DESC.
	054	007	20036096	•堵盖	•PLUG		079	001	20011720	•左玻璃压板	•COVER-RH
	055	001	20011734	•收录机盖板	•COVER-RADIO		080	001	20036193	•前围左侧隔音棉	•GLASS SIDE-RH
	056	002	20038290	•除霜风口	•AIR DIFFUSER		081	001	20011745	•左前内饰	•TRIM-FRONT LH
	057	004	15037589	•螺钉	•SCREW		082	045	20011752	•塑料胀钉	•BUTTON
	058	003	20048853	•出风口	•AIR DIFFUSER		083	001	20036187	•前围隔音片	•NOISE INSULATION
	060	001	20036094	•转向柱护板	•SHIELD		084	001	20036185	•后底板隔音片	•NOISE INSULATION
	061	007	15037559	•螺钉	•SCREW		085	004	20036188	•隔音片压板	•FIXATION
	062	001	15037556	•铆螺母	•NUT		086	001	20036186	•前底板隔音片	•NOISE INSULATION
	063	001	20036095	•空调护板	•SHIELD		087	001	20036189	•隔音片压板	•FIXATION
	064	007	15037559	•螺钉	•SCREW		088	001	20036190	•隔音片压板	•FIXATION
	065	001	20040034	•检修盖板	•COVER		089	017	15037377	•螺栓	•BOLT
	066	002	20040035	•锁钩	•LATCH		090	017	15036074	•弹簧垫圈	•LOCKWASHER
	067	001	15270767	•风管	•HOSE-BULK		091	001	20011743	•右前内饰	•TRIM-FRONT RH
	068	001	20049824	•风管	•HOSE-BULK		092	001	20036194	•前围右侧隔音棉	•NOISE INSULATION
	069	001	20049825	•风管	•HOSE-BULK		093	001	20011744	•顶内饰	•TRIM-ROOF FIX
	070	001	20049826	•风管	•HOSE-BULK		094	002	20036192	•上封条	•BEADING
	071	001	20049827	•风管	•HOSE-BULK		095	006	15037089	•螺钉	•SCREW
	072	001	20049828	•风管	•HOSE-BULK		096	002	20036195	•顶部隔音棉	•NOISE INSULATION
	073	010	20011062	•管夹子	•CLAMP		097	001	20036196	•后围上部隔音棉	•NOISE INSULATION
	074	002	15270768	•管夹子	•CLAMP		098	001	20036197	•后围中部右侧隔音棉	•NOISE INSULATION
	075	001	20036202	•右侧玻璃	•GLASS-SIDE LH		099	001	20036199	•后围下部隔音棉	•NOISE INSULATION
	076	001	20011717	•右玻璃压板	•COVER-LH		100	001	20036198	•后围中部左侧隔音棉	•NOISE INSULATION
	077	001	20036200	•前风挡玻璃	•WINDSHIELD		101	001	20040039	•后内饰	•TRIM-REAR
	078	001	20036201	•左侧玻璃	•GLASS-SIDE RH		104	001	20011746	•左后内饰	•TRIM-REAR LH
							105	001	20011740	•后内饰	•TRIM-REARRLH

260-0010 驾驶室总成 CAB
自系列号 From Serial No.

B20150602NHF107
PM00000388

注 NC	序号 REF	数量 QTY	件号 PART NO.	中文名称 ZH. DESC.	英文名称 EN. DESC.	注 NC	序号 REF	数量 QTY	件号 PART NO.	中文名称 ZH. DESC.	英文名称 EN. DESC.
	106	001	20039741	•后窗玻璃	•GLASS-REAR						
	107	001	20040036	•挂钩	•CLOTHES HOOD						
	108	002	20040037	•螺纹圈	•TAPPED						
	109	002	20040038	•盖	•CAP-PLASTIC						

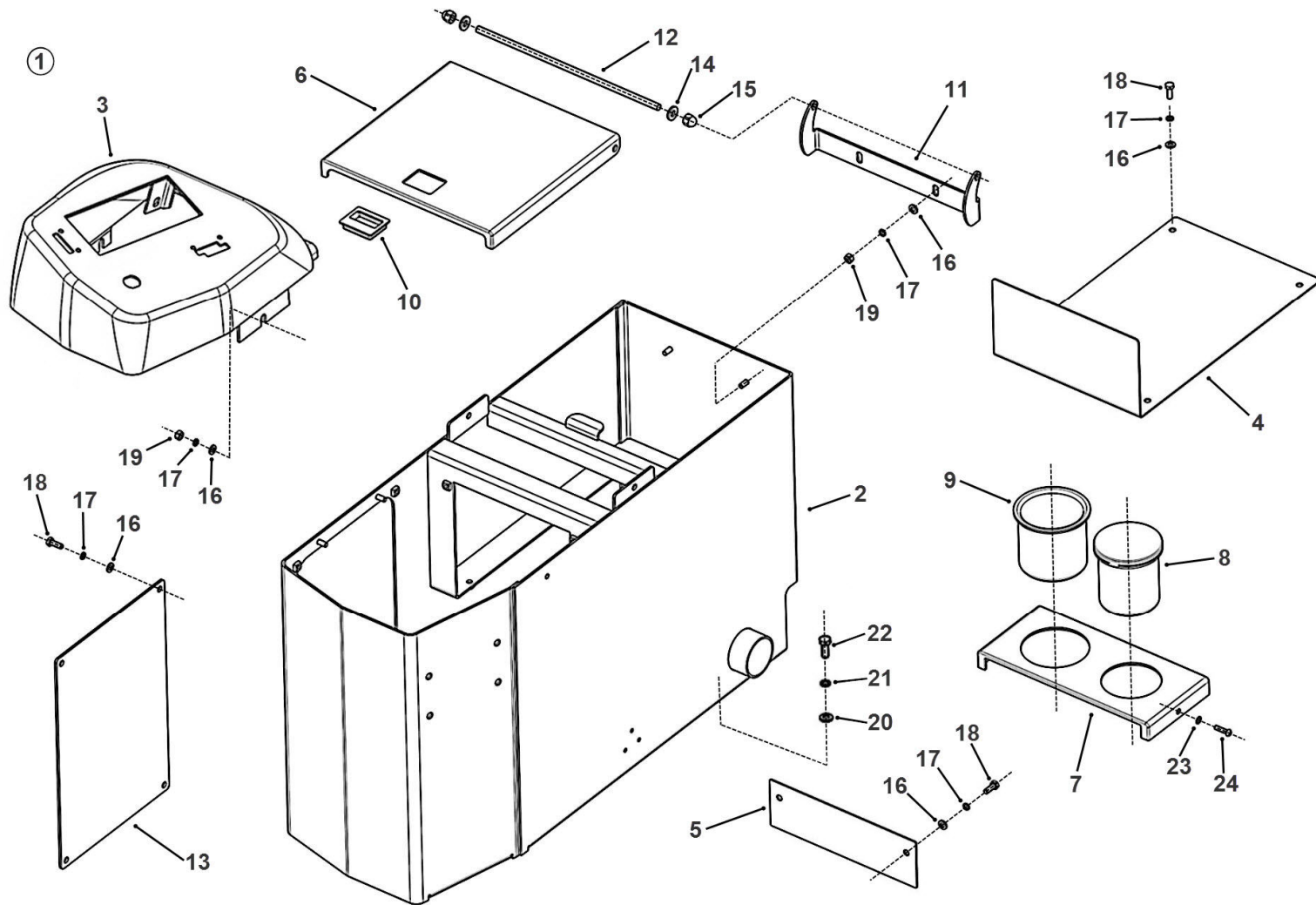

260-0011 操纵塔总成 CAB CENTER CONSOLE

A20150303 NHE109

自系列号 FROM SERIAL NO.

PM00000753

注 NC	序号 REF	数量 QTY	件号 PART NO.	中文名称 ZH. DESC.	英文名称 EN. DESC.	注 NC	序号 REF	数量 QTY	件号 PART NO.	中文名称 ZH. DESC.	英文名称 EN. DESC.
	001	001	20019456	操纵塔总成	CENTRE CONSOLE ASSY		024	002	15036956	• 螺钉	• SCREW
	002	001	20044342	• 操纵塔焊接总成	• CONSOLE WELDMENT						
	003	001	15324227	• 操纵塔盖总成	• COVER-CONSOLE						
	004	001	20044343	• 弯板	• BENT PLATE						
	005	001	20044344	• 板	• PLATE						
	006	001	20044345	• 盖板	• COVER PLATE						
	007	001	20044346	• 盖板	• COVER PLATE						
	008	001	20044347	• 杯托	• SAUCER						
	009	001	20044348	• 烟灰缸	• ASHTRAY						
	010	001	15272075	• 卡锁	• LATCH						
	011	001	15272073	• 支撑杆	• SUPPORT						
	012	001	15272076	• 杆	• ROD						
	013	001	20044118	• 盖板	• COVER PLATE						
	014	002	15275135	• 隔套	• SPACER-PLASTIC						
	015	002	15037627	• 螺母	• NUT						
	016	015	15036344	• 垫圈	• WASHER						
	017	015	15272074	• 盖板	• COVER						
	018	010	15036245	• 螺栓	• BOLT						
	019	005	15036285	• 螺母	• NUT						
	020	006	15036201	• 垫圈	• WASHER						
	021	006	07160030	• 弹簧垫圈	• LOCKWASHER						
	022	006	06441020	• 螺栓	• BOLT						
	023	002	15037625	• 垫圈	• WASHER						

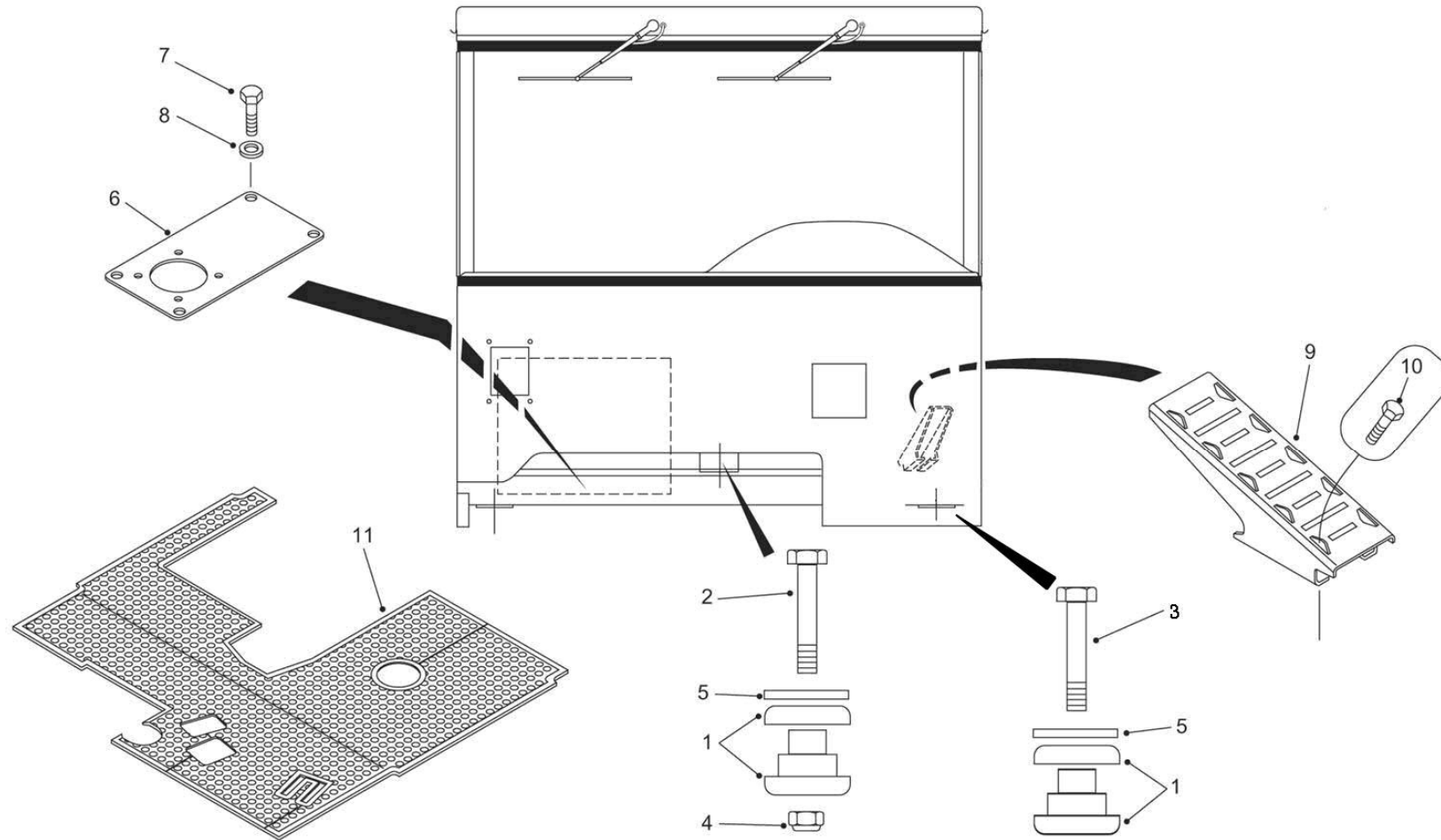

260-0015 驾驶室安装 CAB MOUNTING

A 20150303 NHD130

自系列号 From Serial No.

PM00000754

注 NC	序号 REF	数量 QTY	件号 PART NO.	中文名称 ZH. DESC.	英文名称 EN. DESC.	注 NC	序号 REF	数量 QTY	件号 PART NO.	中文名称 ZH. DESC.	英文名称 EN. DESC.
	001	003	15311433	减振垫	MOUNT ISOLATION						
	002	001	09210208	螺栓	BOLT						
	003	002	00271668	螺栓	BOLT						
	004	001	09419495	螺母	COVER PLATE						
	005	003	15235607	淬火垫圈	WASHER-HARDENED						
	006	001	20036495	ATEC 板	PLATE-ATEC MANIFOLD						
	007	004	06350820	螺栓	BOLD						
	008	004	07160830	弹簧垫圈	LOCK WASHER						
	009	001	15300537	歇脚板	FOOTREST						
	010	004	15301135	螺钉	SCREW						
	011	001	20036207	地板垫	FLOORMAT						

260-0030 驾驶室左门 CAB DOOR-LEFT HAND

自系列号 From Serial No.

B20150602NHF107

PM00000391

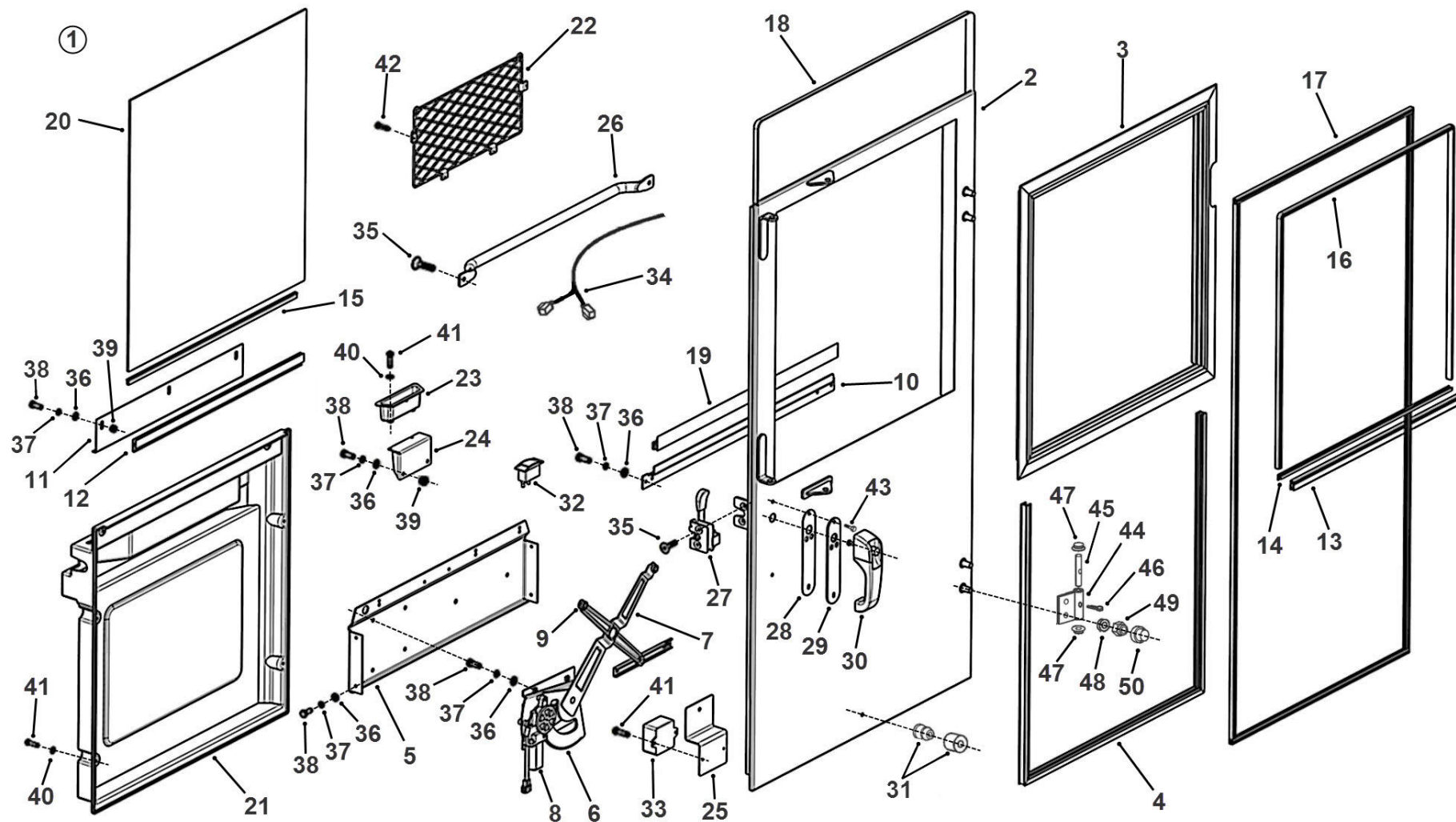

260-0030 驾驶室左门 CAB DOOR-LEFT HAND

B20150602NHF107

自系列号 From Serial No.

PM00000391

注 NC	序号 REF	数量 QTY	件号 PART NO.	中文名称 ZH. DESC.	英文名称 EN. DESC.	注 NC	序号 REF	数量 QTY	件号 PART NO.	中文名称 ZH. DESC.	英文名称 EN. DESC.
A	001	001	20044309	•左门总成	•DOOR SSSY-LH		026	001	20044329	••杆	••HANDRAIL BRACKET
	002	001	20044310	••左门焊接总成	••DOOR WELDMENT-LH		027	001	20029886	••左门门锁	••DOOR LOCK-LH
	003	001	20044311	••左门上型材总成	••SLIDE RAIL ASSY -UPPER		028	001	20029890	••门锁安装垫	••SEAL-HANDLE
	004	001	20044312	••左门下型材总成	••SLIDE RAIL ASSY -LOWER		029	001	20029891	••垫板	••SPACE-HANDLE-RH
	005	001	20044313	••升降器支架	••BRACKET RISER		030	001	20029892	••门锁手柄	••HANDLE-DOOR
	006	001	20044314	••升降器总成	••LIFTER ASSY		031	001	20011763	••缓冲块	••RETAINER-DOOR
	007	001	20044423	••升降器机构	••ARM-SLIDING		032	001	20042062	••升降器开关	••SWITCH-RISER
	008	001	20036512	••升降器电机	••MOTOR		033	001	20042064	••电路保护器	••CIIRCUIT PROTECTOR
	009	003	20029650	••滚轮	••SLEEVE		034	001	20042063	••升降器线束	••CABLE
	010	001	20044315	••弯板	••BEND PLATE		035	004	15037518	••螺钉	••SCREW
	011	001	20044316	••滑道总成	••ARM-SLIDING		036	017	15036216	••垫圈	••WASHER
	012	001	20044317	••左门玻璃托架	••GLASS SUPPORT		037	017	15036074	••弹簧垫圈	••LOCKWASHER
	013	001	20044318	••压条	••STOP BEAD		038	017	15036245	••螺栓	••BOLT
	014	ASR	20044310	••密封条	••SEAL		039	005	15036285	••螺母	••NUT
	015	ASR	20044319	••密封条	••SEAL		040	008	15037625	••垫圈	••LOCKWASHER
	016	ASR	20044320	••密封条	••SEAL		041	010	15036956	••螺钉	••SCREW
	017	ASR	20044321	••密封条	••SEAL		042	004	15037659	••螺钉	••SCREW
	018	ASR	20044322	••密封条	••SEAL		043	002	15036280	••螺钉	••SCREW
	019	ASR	20044323	••密封条	••SEAL		044	002	20011364	••合页	••HINGE
	020	001	20011710	••左门玻璃	••WINDOW GLASS-LH		045	002	15042331	••合页轴	••PIN
	021	001	20044324	••左门内饰板	••TRIM-LH		046	002	15036003	••开口销	••PIN-SPLIT
	022	001	20044325	••文件袋	••FILE PACKET		047	004	15036010	••油杯	••CAP-OIL
	023	001	20044326	••储物盒	••TRAY		048	004	15036051	••垫圈	••WASHER
	024	001	20044327	••弯板	••BEND PLATE		049	004	15037135	••螺帽	••NUT
	025	001	20044328	••弯板	••BEND PLATE		050	004	15037136	••装饰帽	••CAP-NUT

注: A. 驾驶室子零部件 NOTES: A. SUB-PART OF CAB ASSEMBLIE

260-0040 驾驶室右门 CAB DOOR-RIGHT HAND

自系列号 From Serial No.

A20140411NHE109

PM00000392

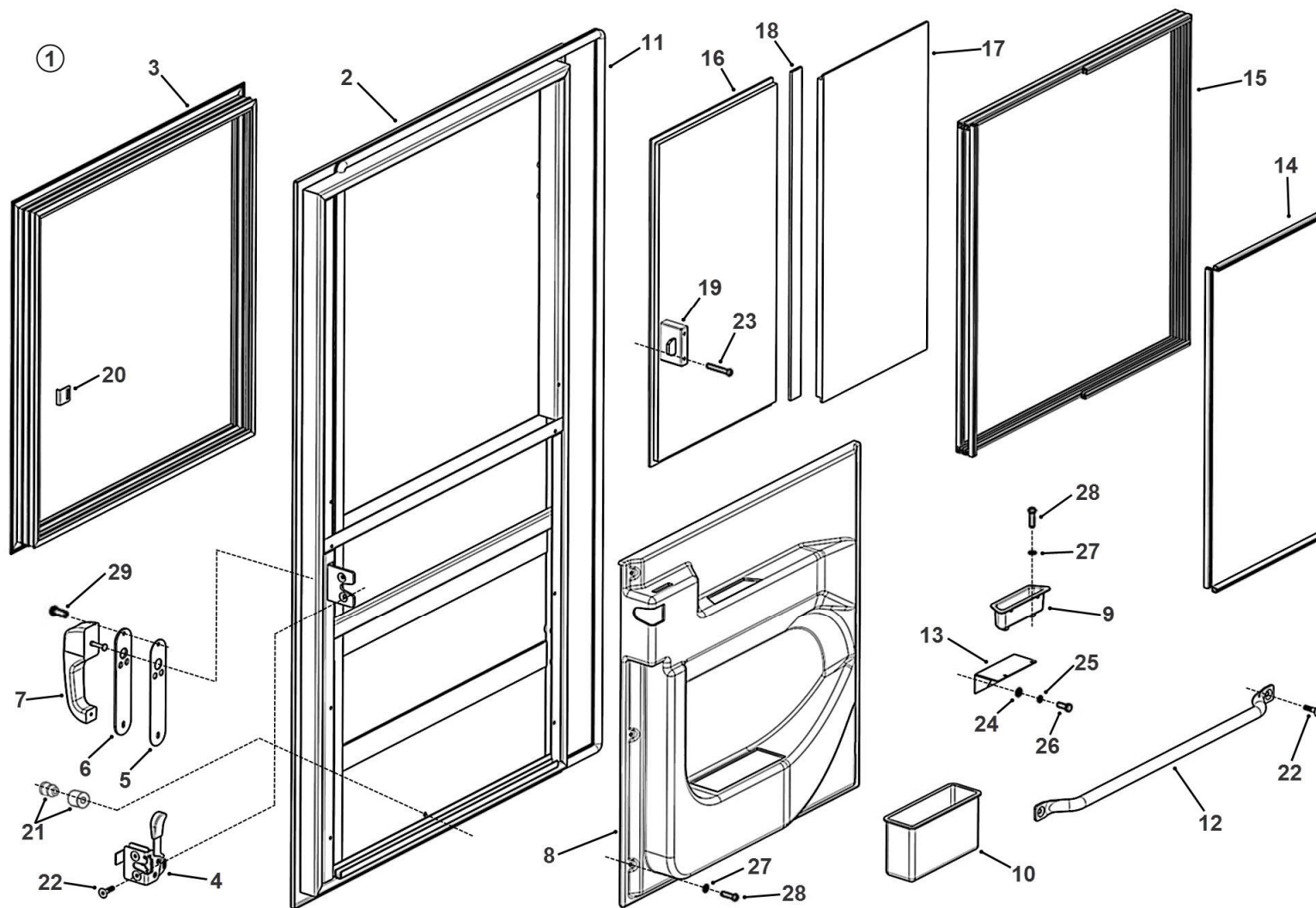

260-0040 驾驶室右门 CAB DOOR-RIGHT HAND

A20140411NHE109

自系列号 From Serial No.

PM00000392

注 NC	序号 REF	数量 QTY	件号 PART NO.	中文名称 ZH. DESC.	英文名称 EN. DESC.	注 NC	序号 REF	数量 QTY	件号 PART NO.	中文名称 ZH. DESC.	英文名称 EN. DESC.
A	001	001	20044331	•右门总成	•DOOR ASSY-RH		025	002	15036074	••弹簧垫圈	••LOCK WASHER
	002	001	20044332	••左门焊接总成	••DOOR WELDMENT-RH		026	002	15036245	••螺栓	••BOLT
	003	001	20044349	••左门窗型材总成	••WINDOW SLIDING-RH		027	008	15037625	••垫圈	••WASHER
	004	001	2029887	••右门锁	••DOOR LOCK-RH		028	008	15036956	••螺钉	••SCREW
	005	001	20029890	••胶垫	••SEAL-HANDLE		029	002	15036280	••螺钉	••SCREW
	006	001	20029891	••垫板	••SPACE-HANDLE-RH						
	007	001	20029892	••门锁手柄	••HANDLE-DOOR						
	008	001	20044334	••右门内饰板	• TRIM PLATE-LH						
	009	002	20044326	••储物盒	••TRAY						
	010	001	20044335	••储物盒	••TRAY						
	011	001	20044322	••密封条	••SEAL						
	012	001	20044329	••杆	••SUPPORT						
	013	001	20044336	••弯板	••BEND PLATE						
	014	ASR	20044320	••密封条	••SEAL						
	015	ASR	20044321	••密封条	••SEAL						
	016	001	20044337	••右前玻璃	••GLASS-RIGHT FRONT						
	017	001	20044338	••右后玻璃	••GLASS-RIGHT REAR						
	018	ASR	20044339	••密封条	••SEAL						
	019	001	20044340	••锁钩	••CATCH-WINDOW						
	020	001	20044341	••锁扣	••CATCH-WINDOW						
	021	001	20011763	••缓冲块	••RETAINER-DOOR						
	022	004	15037518	••螺钉	••SCREW						
	023	002	15037626	••螺钉	••SCREW						
	024	002	15036216	••垫圈	••WASHER						
						注:					
						A. 驾驶室子零部件					
						NOTE:					
						A. SUB-PART OF CAB ASSEMBLY					

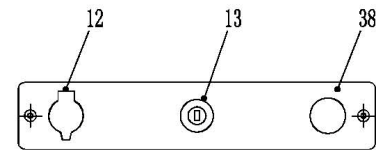
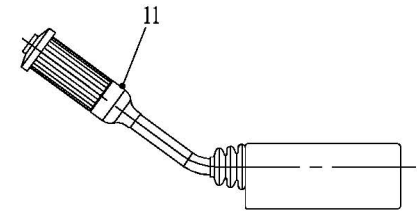
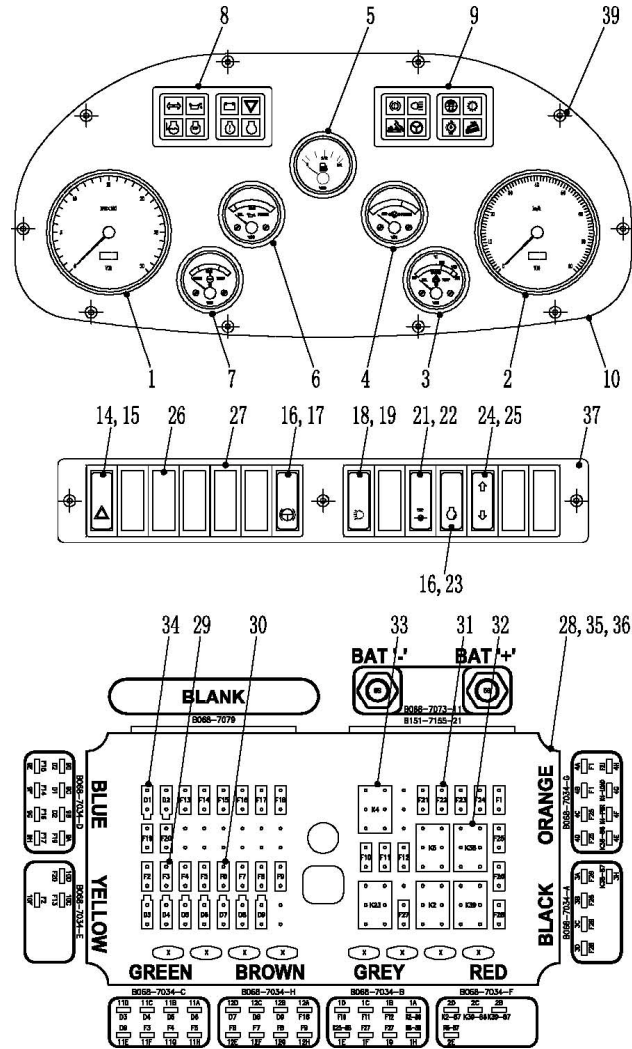

260-0080 开关和仪表 SWITCHES AND INSTRUMENTS

A 20150204 NHE202

自系列号 FROM SERIAL NO.

PM00000902

注 NC	序号 REF	数量 QTY	件号 PART NO.	中文名称 ZH. DESC.	英文名称 EN. DESC.	注 NC	序号 REF	数量 QTY	件号 PART NO.	中文名称 ZH. DESC.	英文名称 EN. DESC.
	001	001	15256026	转速表	TACHOMETER		009	001	20031278	报警灯模块	ALARM LAMP MODULE
		002	15273771	•灯座总成	• LIGHT HOLDER			008	15271204	•灯座总成	• LIGHT HOLDER
		002	20036657	••灯泡	••BULB		010	001	20022177	仪表板	INSTRUMENT PANEL
	002	001	15256433	车速表	SPEEDOMETER		011	001	15237161	组合开关	COMBINED SWITCH
		002	15273771	•灯座总成	• LIGHT HOLDER		012	001	15256443	电源插座	POWER SOCKET
		002	20036657	••灯泡	••BULB		013	001	15257770	钥匙开关	KEY SWITCH
	003	001	20035183	油温表	OIL TEMP GAUGE		014	001	20036232	危险报警开关	ALARM SWITCH
		001	15273771	•灯座总成	• LIGHT HOLDER		015	001	20036239	危险报警灯罩	ALARM LAMPSHADE
		001	20036657	••灯泡	••BULB		016	002	20036230	缓行请求开关	RETARDER SWITCH
	004	001	15043264	气压表	AIR PRESSURE GAUGE		017	001	20036246	缓行请求灯罩	RETARDER LAMPSHADE
		001	15273771	•灯座总成	• LIGHT HOLDER		018	001	20036233	灯光开关	LIGHT SWITCH
		001	20036657	••灯泡	••BULB		019	001	20036242	灯光灯罩	LIGHT LAMPSHADE
	005	001	20003431	燃油位置表	FUEL POSITION GAUGE		020				
		001	15273771	•灯座总成	• LIGHT HOLDER		021	001	20036235	检测开关	DETECT SWITCH
		001	20036657	••灯泡	••BULB		022	001	20036247	检测灯罩	DETECT LAMPSHADE
	006	001	15043280	油压表	OIL PRESSURE GAUGE		023	001	20036240	故障诊断灯罩	DIAGNOSTIC SHADE
		001	15273771	•灯座总成	• LIGHT HOLDER		024	001	20036231	故障查找开关	FAULT SEARCH SWITCH
		001	20036657	••灯泡	••BULB		025	001	20036245	故障查找灯罩	FAULT SEARCH SHADE
	007	001	15043266	水温表	WATER TEMP. GAUGE		026	008	15041177	盖板	COVER PLATE
		001	15273771	•灯座总成	• LIGHT HOLDER		027	002	20038309	七联框架	FRAME
		001	20036657	••灯泡	••BULB		028	001	20031477	配电板	POWER BOARD
	008	001	20031279	报警灯模块	ALARM LAMP MODULE		029	009	20017316	保险 5A	FUSE 5A
		008	15271204	•灯座总成	• LIGHT HOLDER		030	013	20017317	保险 10A	FUSE 10A

260-0080 开关和仪表 SWITCHES AND INSTRUMENTS

A 20150204 NHE202

自系列号 FROM SERIAL NO.

PM00000902

注 NC	序号 REF	数量 QTY	件号 PART NO.	中文名称 ZH. DESC.	英文名称 EN. DESC.	注 NC	序号 REF	数量 QTY	件号 PART NO.	中文名称 ZH. DESC.	英文名称 EN. DESC.
	031	006	20017318	保险 15A	FUSE 15A						
	032	005	20017319	继电器	RELAY						
	033	001	20042069	闪光继电器	FLASH RELAY						
	034	009	20017322	二极管	DIODE						
	035	002	20020272	绝缘板	ISOLATOR BOARD						
	036	004	15036158	螺栓	BOLT						
	037	001	20038307	板	PLATE						
	038	001	20041101	板	PLATE						
	039	015	15036224	螺钉	BOLT						

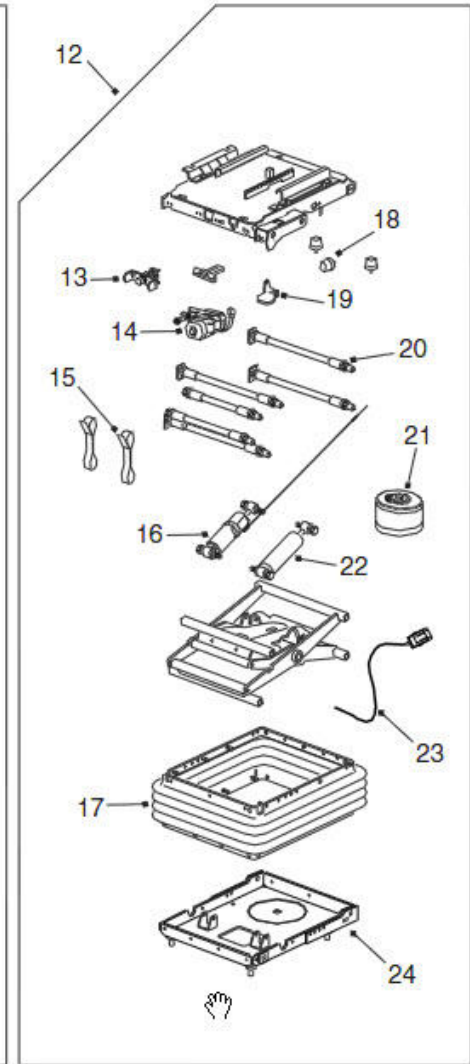
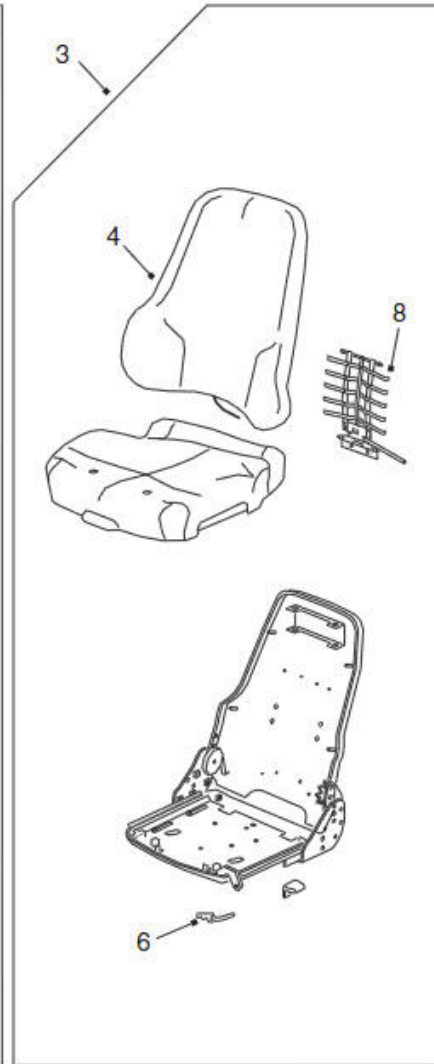
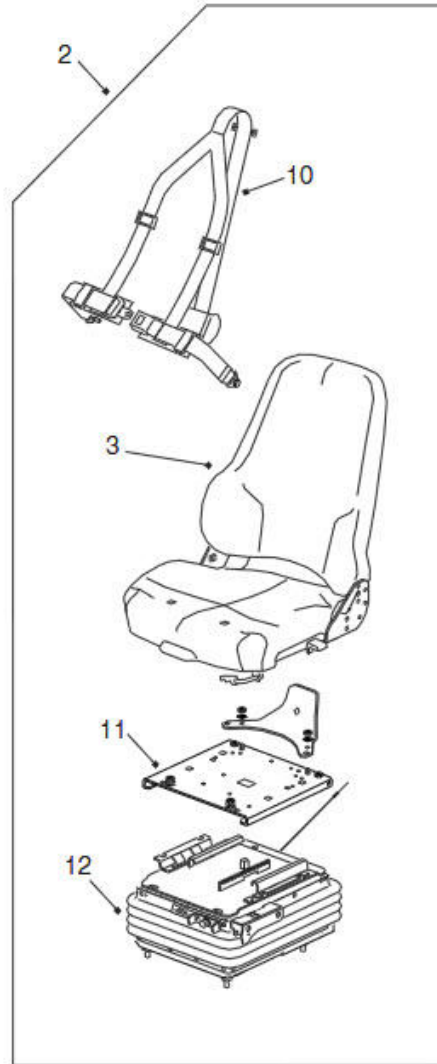
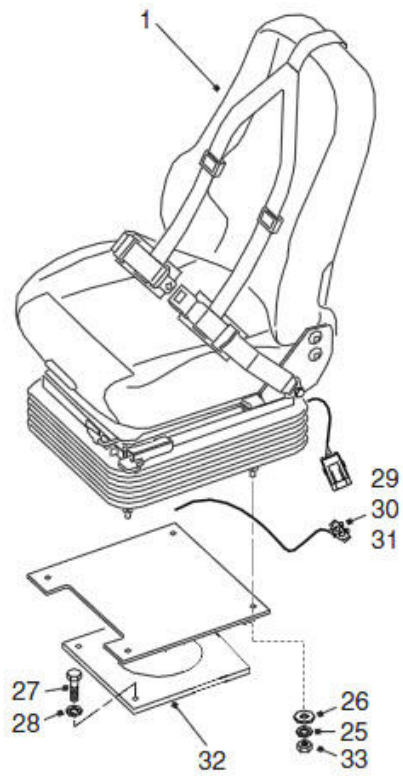

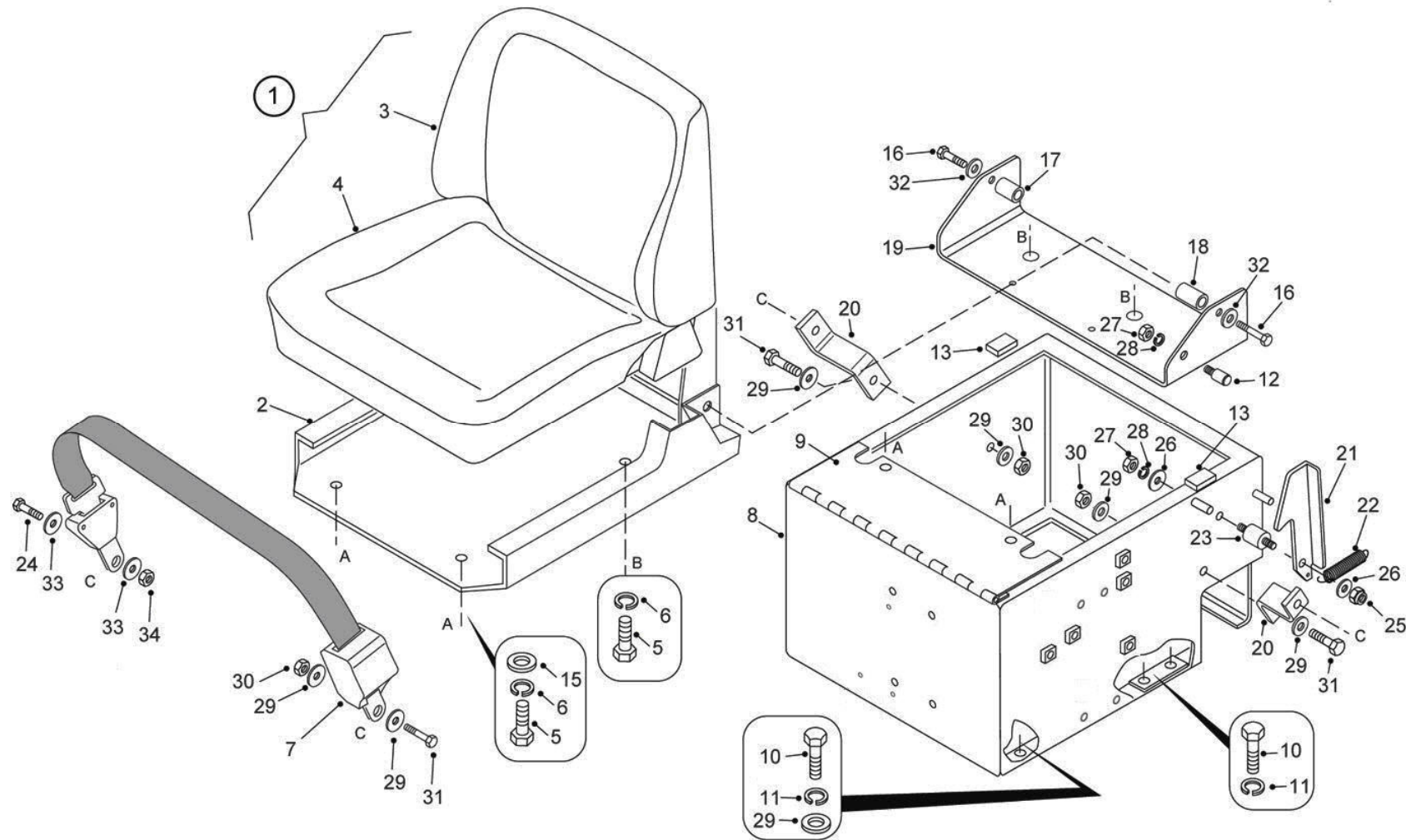

260-0110 乘员座椅 SEAT I NSTRUCTOR

A20130724NHD199

自系列号 From Serial No.

PM00000395

注 NC	序号 REF	数量 QTY	件号 PART NO.	中文名称 ZH. DESC.	英文名称 EN. DESC.	注 NC	序号 REF	数量 QTY	件号 PART NO.	中文名称 ZH. DESC.	英文名称 EN. DESC.
	001	001	15301163	乘员座椅	SEAT-INSTRUCTOR		027	002	00120378	螺母	NUT
	002	001	09395446	•框架	• FRAME		028	002	00103329	弹簧垫圈	LOCKWASHER
	003	001	15271814	•靠垫	• BACK CUSHION		029	008	07151020	垫圈	WASHER
	004	001	15271813	•座垫	• SEAT CUSHION		030	003	06471001	自锁螺母	LOCKNUT
	005	004	06350825	•螺栓	• BOLT		031	003	06351030	螺栓	BOLT
	006	004	07160830	•弹簧垫圈	• LOCKWASHER		032	002	00103343	垫圈	WASHER
	007	001	15245369	腰部安全带	LAPBELT		033	002	07151220	垫圈	WASHER
	008	001	15301110	基座	SEAT BASE		034	001	06471201	自锁螺母	LOCKNUT
	009	001	15301109	•合页	• HINGE						
	010	006	06351020	螺栓	BOLT						
	011	006	07161030	弹簧垫圈	LOCKWASHER						
	012	001	09014423	挂钩销	PIN-LATCH						
	013	002	09077822	垫块	PAD						
	015	002	00103340	垫圈	WASHER						
	016	002	00181409	螺栓	BOLT						
	017	001	15258781	隔环	SPACER						
	018	001	15258778	隔环	SPACER						
	019	001	15301111	座椅支架	BRACKET-SAET						
	020	002	15308359	安全带支架	BRACKET-SAET BELT						
	021	001	09014421	座椅卡锁	LATCH-SEAT						
	022	001	09014422	弹簧	SPRING						
	023	001	09014420	轴销	PIN-PIVOT						
	024	001	06351230	螺栓	BOLT						
	025	001	00274209	自锁螺母	LOCKNUT						
	026	002	09068666	淬火垫圈	WASHER-HARDENED						

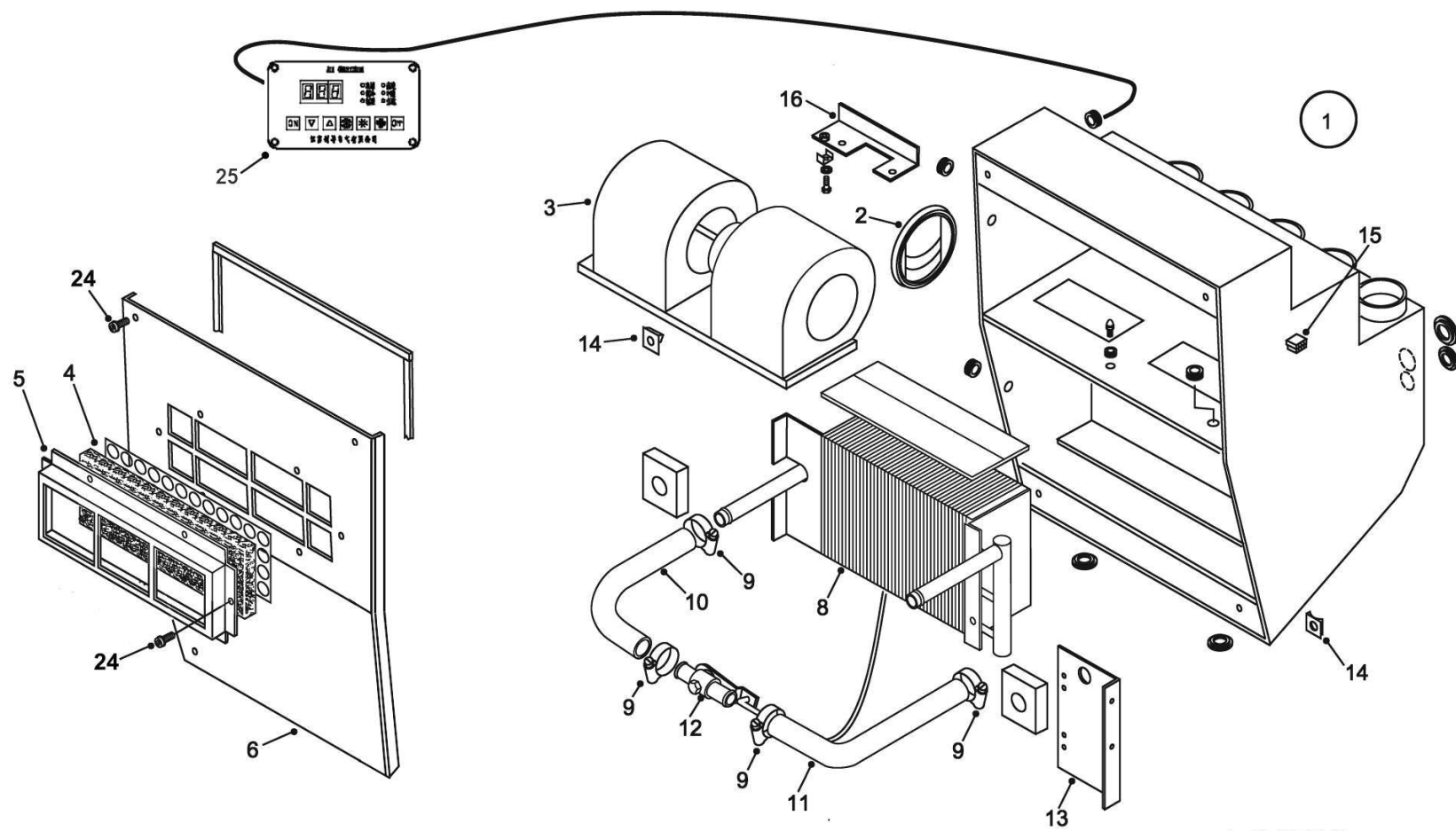

加热器部件
HEAT PARTS

260-0130 空调/加热器 AIR CONDITIONER/HEATER

自系列号 From Serial No.

C20150602NHF107

PM00000396

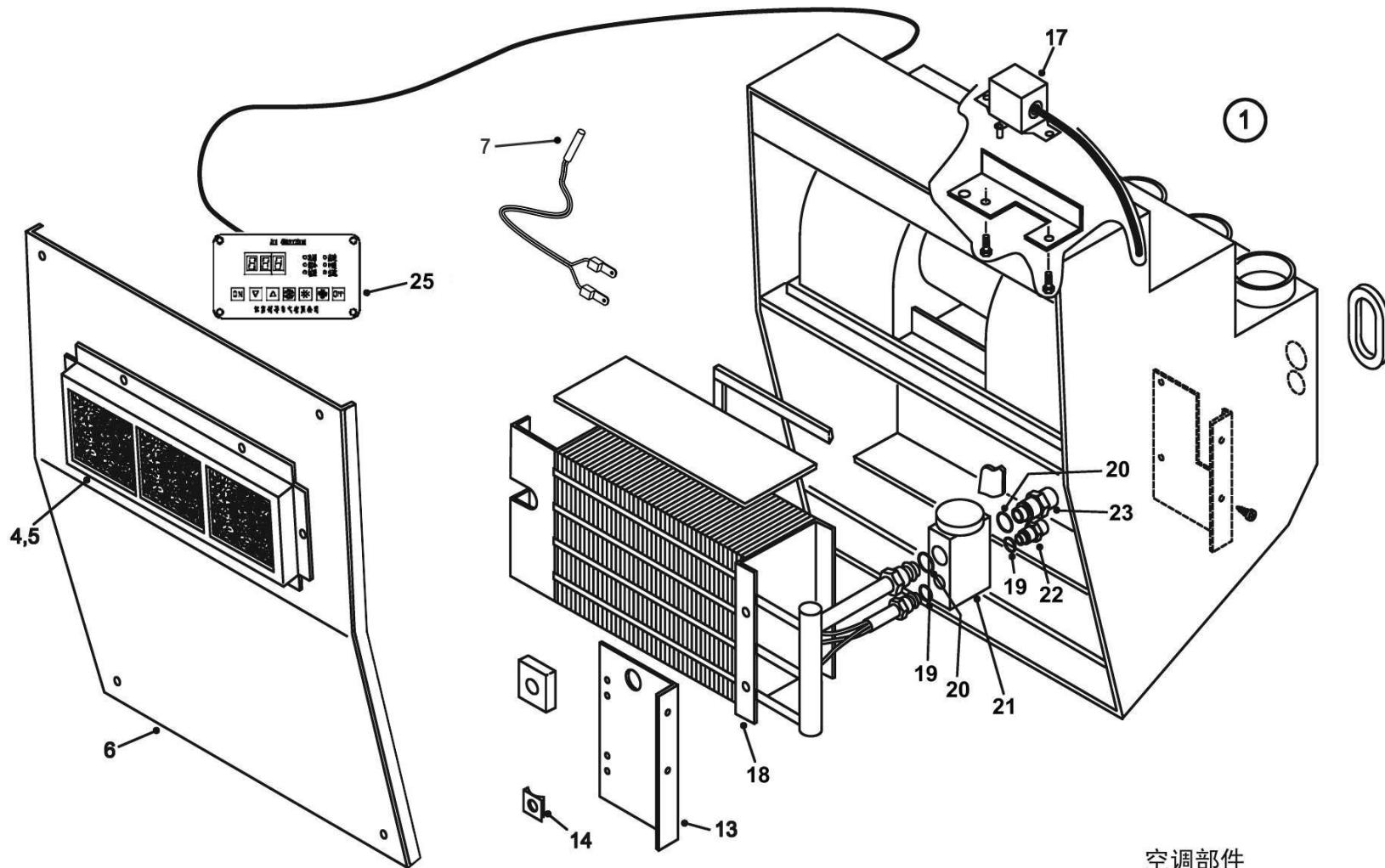

空调部件
A/C PARTS

260-0130 空调/加热器 AIR CONDITIONER/HEATER

B20141202NHE345

自系列号 From Serial No.

PM00000396

注 NC	序号 REF	数量 QTY	件号 PART NO.	中文名称 ZH. DESC.	英文名称 EN. DESC.	注 NC	序号 REF	数量 QTY	件号 PART NO.	中文名称 ZH. DESC.	英文名称 EN. DESC.
	001	001	20049823	空调主机	HEATER & A/CON UNIT						
	002	001	20011442	•出风口	•VENT						
	003	002	20011454	•风机	•BLOWER UNIT						
	004	001	15501105	•回风过滤器芯	•ELEMENT-AIR FILTER						
	005	001	15501106	•回风过滤器罩	•SUPPORT FRAME-FILTER						
	006	001	15501107	•盖板	•COVER ASSY						
	007	002	20035350	•温度传感器	•SENDER-TEMPERATURE						
	008	001	20045935	•换热器	•MARIX-HEATER						
	009	004	20011440	•管夹子	•CLIP-HOSE						
	010	ASR	20011438	•热水管	•HOSE-BULK						
	011	ASR	20011438	•热水管	•HOSE-BULK						
	012	001	20011437	•电控水阀	•WATER VALVE-ELECTORIC						
	013	001	20011441	•支架总成	•BRACKET ASSY						
	014	004	15272219	•插夹螺母	•NUT						
	015	001	20011455	•电缆线束	•HARNESS ASSY						
	016	001	20011456	•继电器支架	•BRACKET-RELAY						
	017	004	20011457	•继电器	•RELAY						
	018	001	20045934	•蒸发器	•EVAPORATOR MATRIX						
	019	002	20011989	•O 型圈	•O RONG						
	020	002	20011991	•O 型圈	•O RING						
	021	001	20011450	•膨胀阀	•VALVE-EXPANSION						
	022	001	20011446	•接头	•ADAPTOR						
	023	001	20011445	•接头	•ADAPTOR						
	024	014	15036649	•螺栓	•BOLT						
	025	001	20011058	控制面板	CONTROL UNIT ASSY						

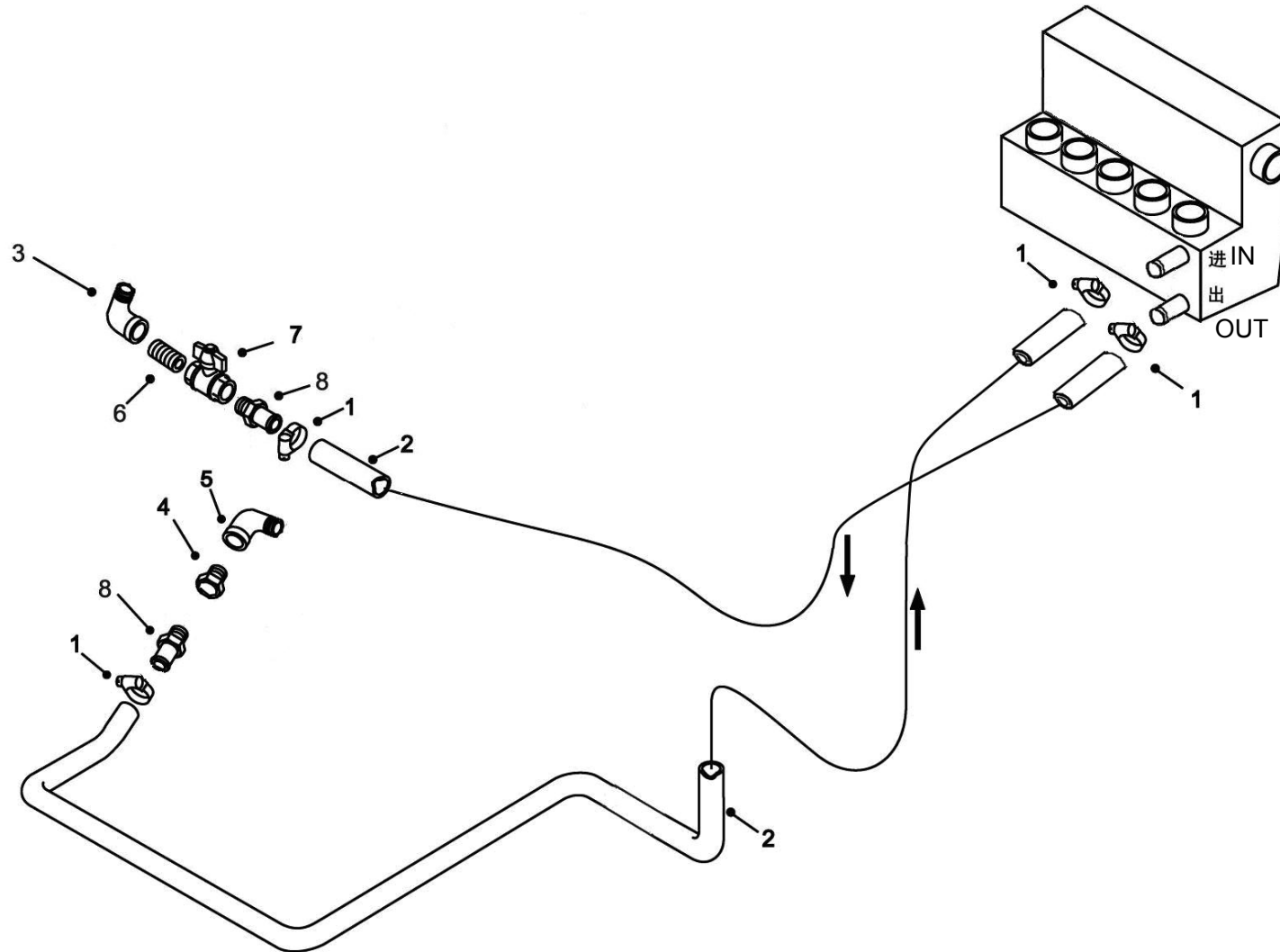

260-0140 加热器管路 HEATER LINE AND WIRING

A 20150303 NHE045

自系列号 From Serial No.

PM00000755

注 NC	序号 REF	数量 QTY	件号 PART NO.	中文名称 ZH. DESC.	英文名称 EN. DESC.	注 NC	序号 REF	数量 QTY	件号 PART NO.	中文名称 ZH. DESC.	英文名称 EN. DESC.
	001	004	02301722	夹子	CLAMP						
	002	ASR	07551826	软管	HOSE-BULK						
	003	001	00108686	弯头	ELBOW						
	004	001	00144034	接头	ADAPTOR						
	005	001	00141621	弯头	ELBOW						
	006	001	09136638	接头	ADAPTOR						
	007	001	15230961	球阀	VALVE BALL						
	008	002	07551777	接头	ADAPTOR.						

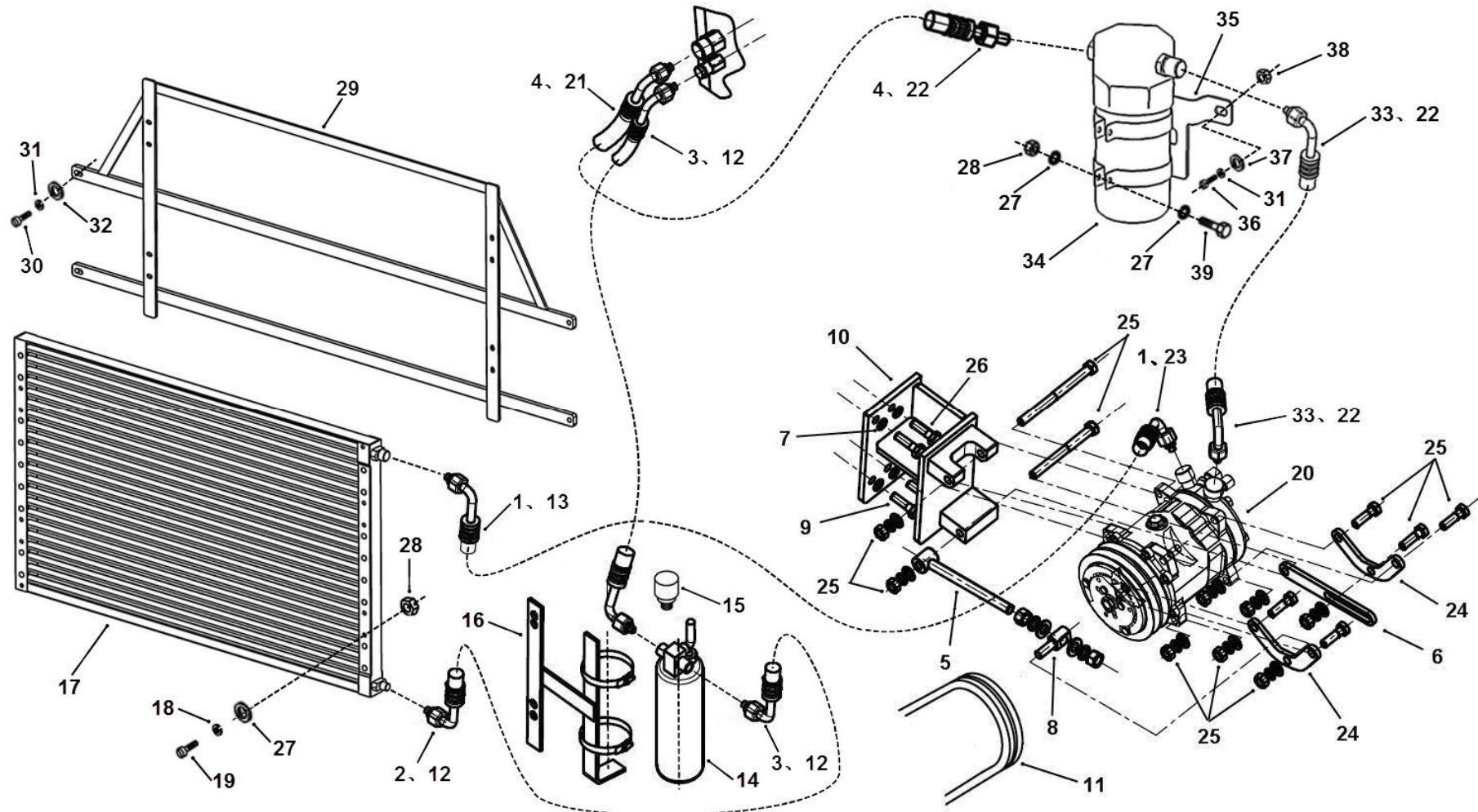

260-0145 空调管路 AIR CONDITIONER LINES

A 20150303 NHE045

自系列号 From Serial No.

PM00000756

注 NC	序号 REF	数量 QTY	件号 PART NO.	中文名称 ZH. DESC.	英文名称 EN. DESC.	注 NC	序号 REF	数量 QTY	件号 PART NO.	中文名称 ZH. DESC.	英文名称 EN. DESC.
	001	001	20019531	软管总成	HOSE ASSY		022	003	20011992	O 型圈	O RING
	002	001	20019532	软管总成	HOSE ASSY		023	001	20011993	O 型圈	O RING
	003	001	20019533	软管总成	HOSE ASSY		024	002	20023199	连接板	PLATE
	004	001	20043683	软管总成	HOSE ASSY					-CONNECTING	
	005	001	20025420	调节螺栓	BOLT-ADJUSTING		025	001	20025409	压缩机安装组件	MOUNTING UNIT
	006	001	20025417	调节杆	ROD-ADJUSTING					-COMPRESSOR	
	007	004	15036083	弹垫	SPRING WASHER		026	002	06351030	螺栓	BOLT
	008	001	20025416	枢轴	PIVOT		027	012	15036216	平垫圈	PLAIN WASHER
	009	002	15042393	螺栓	BOLT		028	010	15036087	螺母	NUT
	010	001	20025683	压缩机支架	BRACKET -COMPRESSOR		029	001	20043685	冷凝器支架	BRACKET -CONDENSER
	011	001	09399117	皮带	BELT		030	004	15036176	螺栓	BOLT
	012	004	20011989	O 型圈	O RING		031	006	15036006	弹簧垫圈	SPRING WASHER
	013	001	20011990	O 型圈	O RING		032	004	07150815	平垫圈	PLAIN WASHER
	014	001	20011051	储液器	RESERVOIR		033	001	20043684	软管总成	HOSE ASSY
	015	001	20011994	• 压力开关	• SWITCH-PRESS		034	001	20041871	气液分离器	SEGREGATOR
	016	001	20023197	储液器支架	BRACKET -RESERVOIR		035	001	20043573	分离器支架	BRACKET -SEGREGATOR
	017	001	20042022	冷凝器	CONDENSER		036	002	15036229	螺栓	BOLT
	018	008	15036074	弹簧垫圈	SPRING WASHER		037	002	15036145	平垫圈	PLAIN WASHER
	019	008	15036086	螺栓	BOLT		038	002	15036004	螺母	NUT
	020	001	20042024	压缩机	COMPRESSOR		039	002	15037180	螺栓	BOLT
	021	001	20011991	O 型圈	O RING						

260-0190 风挡洗涤器 WINDSCREEN WASHER

自系列号 From Serial No.

A20130423NHD098

PM00000399

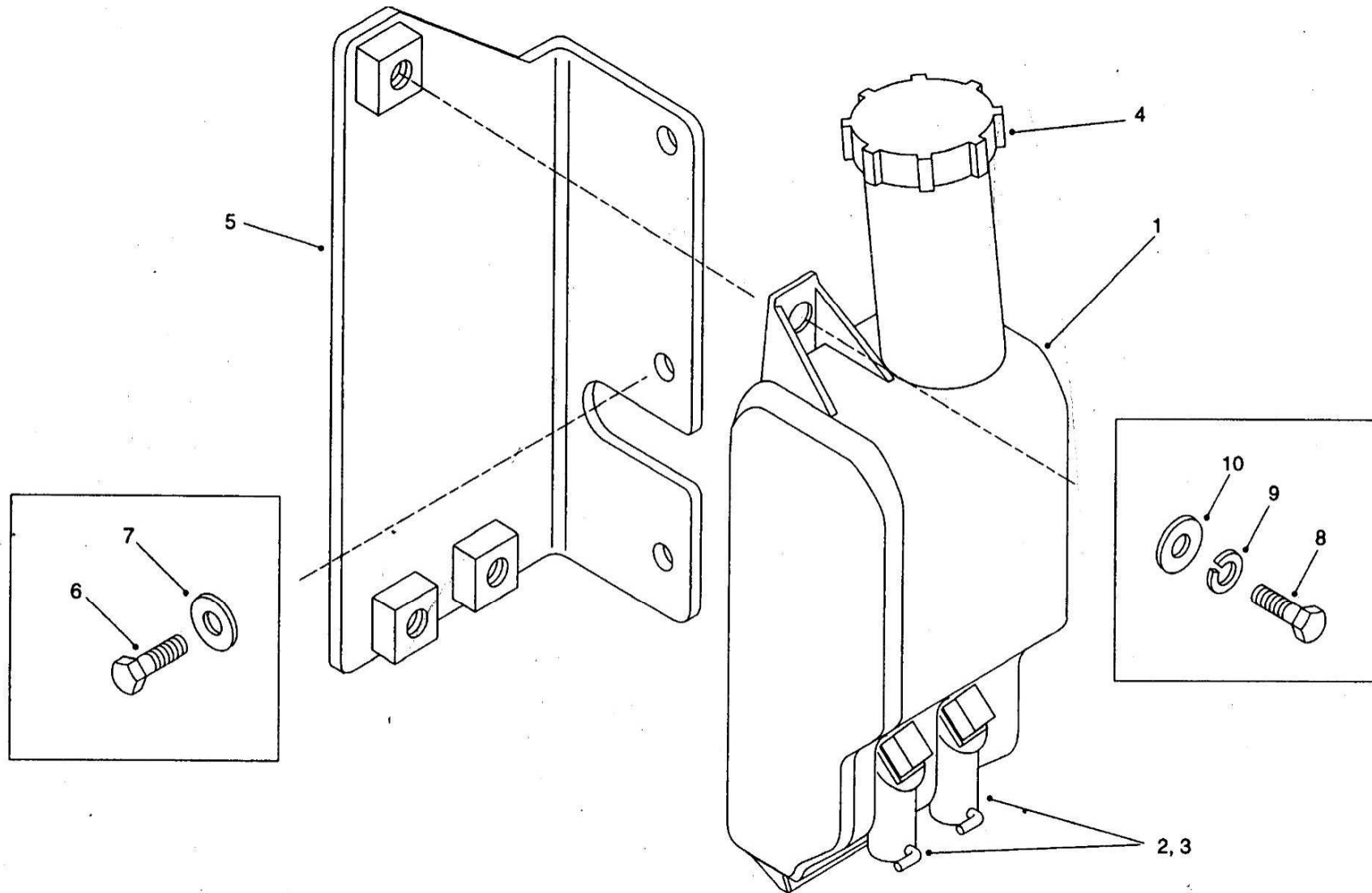

260-0190 风挡洗涤器 WINDSCREEN WASHER

A20130423NHD098

自系列号 From Serial No.

PM00000399

注 NC	序号 REF	数量 QTY	件号 PART NO.	中文名称 ZH. DESC.	英文名称 EN. DESC.	注 NC	序号 REF	数量 QTY	件号 PART NO.	中文名称 ZH. DESC.	英文名称 EN. DESC.
	001	001	15256431	洗涤器	KIT-WASHER BOTTLE						
	002	002	15271481	•洗涤泵 24V	•PUMP-24V						
	003	002	15271482	•密封圈	•RING SEAL						
	004	001	15271804	•盖	•CAP WSHERBOTTLE						
	005	001	15301565	支架总成	BRACKET ASSY						
	006	003	00179839	螺栓	BOLT						
	007	003	09060202	淬火垫圈	WASHER-HARDENED						
	008	003	06350825	螺栓	BOLT						
	009	003	00103340	垫圈	WASHER						
	010	003	00103320	弹簧垫圈	LOCKWASHER						

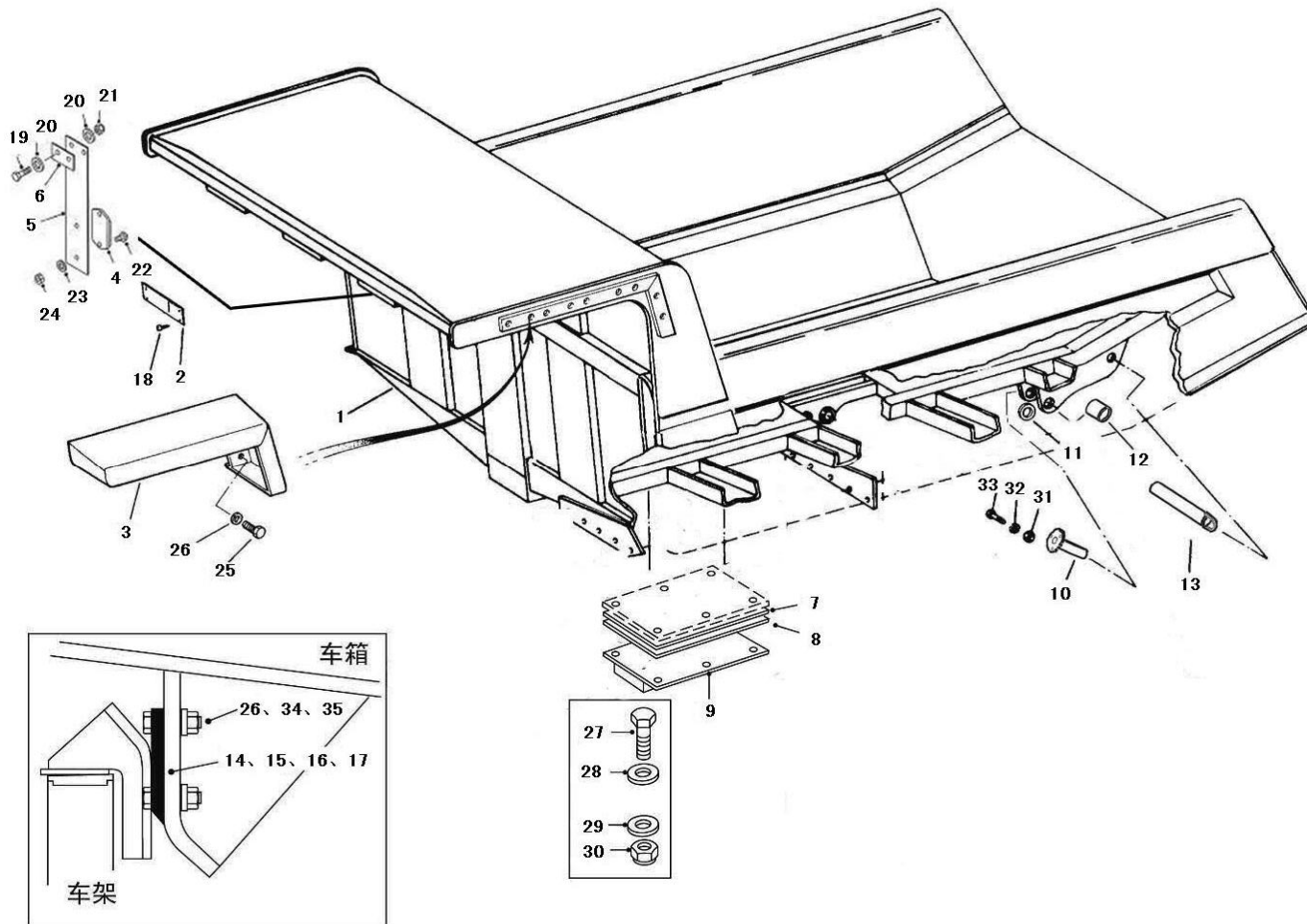

270-0010 车厢安装 BODY MOUNTING ASSEMBLY

A 20150209 MH4030

自系列号 FROM SERIAL NO.

PM00000927

注 NC	序号 REF	数量 QTY	件号 PART NO.	中文名称 ZH. DESC.	英文名称 EN. DESC.	注 NC	序号 REF	数量 QTY	件号 PART NO.	中文名称 ZH. DESC.	英文名称 EN. DESC.
	001	001	20000626	车厢总成	BODY ASSEMBLY		026	017	09191596	垫片	WASHER
	002	001	15030007	铭牌	DECAL ROPS/FOPS		027	036	15036366	螺栓	BOLT
	003	001	09061852	左护板	GUARD ASSY LEFT		028	036	15036082	垫片	WASHER
	004	001	20025724	车厢下降指示器	BODY INDICATOR		029	036	15036083	垫圈	WASHER
	005	001	15301423	橡胶条	RUBBEE STRIP		030	036	15036084	螺母	NUT
	006	001	15301424	板	PLATE		031	006	09217321	垫片	WASHER
	007	按需	15251929	调隙板	SHIM		032	006	00103329	垫圈	WASHER
	008	按需	15251930	调隙板	SHIM		033	006	00442733	螺栓	BOLT
	009	006	15301849	缓冲垫	PAD-BODY		034	008	15036130	螺母	NUT
	010	002	15030067	铰接销轴	PIN-BODY HINGE		035	008	15036510	螺栓	WASHER
	011	按需	15251001	调隙片	SHIM						
	012	004	15042684	衬套	BUSH						
	013	002	15255213	安全销轴	PIN ASSY						
	014	按需	15302821	调隙片	SHIM						
	015	按需	15302822	调隙片	SHIM						
	016	按需	15302823	调隙片	SHIM						
	017	按需	15302824	调隙片	SHIM						
	018	004	00145378	螺钉	BOLT						
	019	002	00179843	螺栓	BOLT						
	020	004	00106263	垫片	WASHER						
	021	002	00274208	螺母	NUT						
	022	002	15036956	螺钉	BOLT						
	023	002	15036212	垫片	WASHER						
	024	002	15036067	螺母	NUT						
	025	009	00271558	螺栓	BOLT						

270-0020 排气加热车厢管路 EXHAUST-HEATED BODY.

A 20150122 NHF021

自系列号 FROM SERIAL NO.

PM00000710

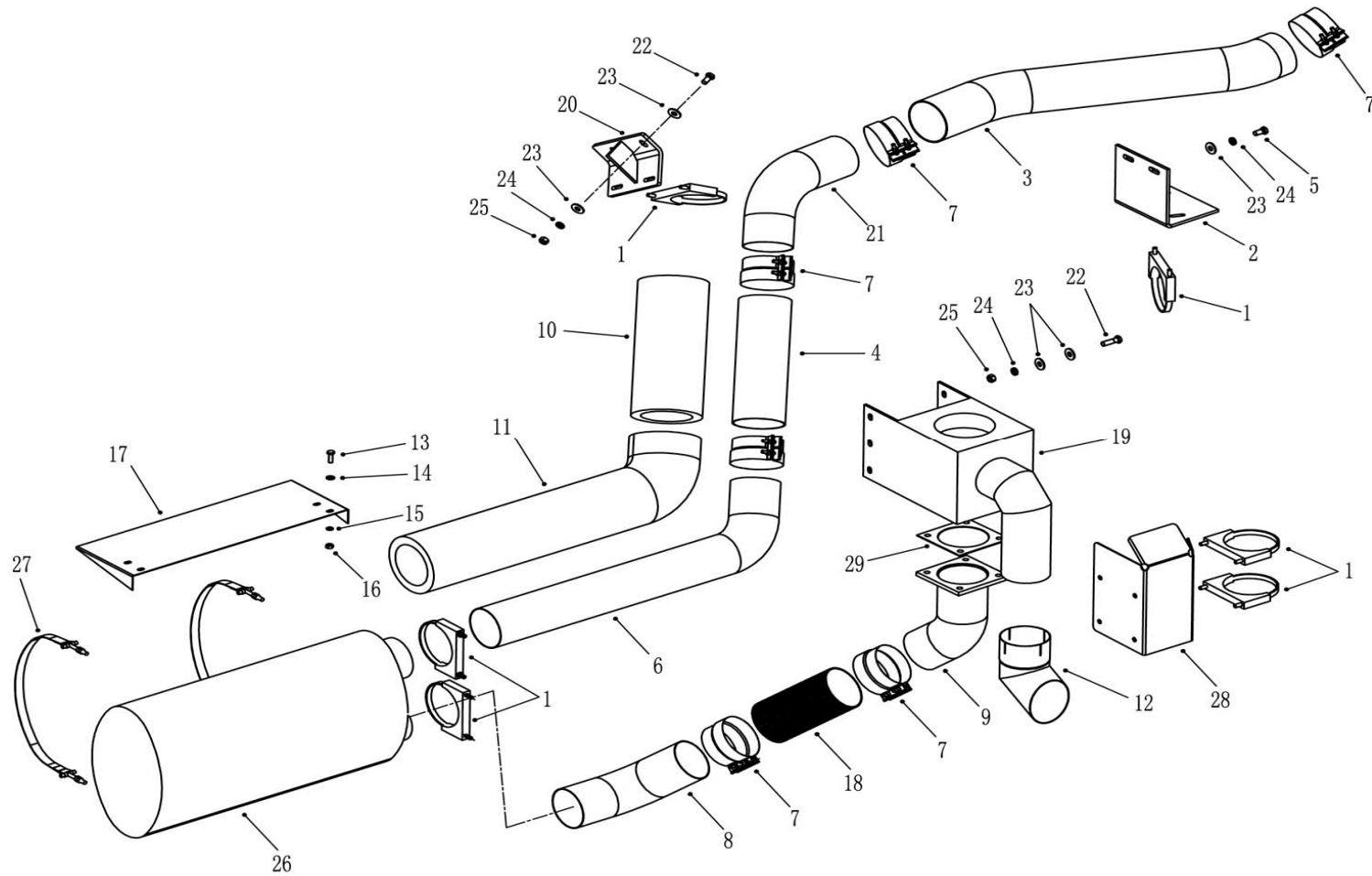

270-0020 排气加热车厢管路 EXHAUST-HEATED BODY.

A 20150122 NHF021

自系列号 FROM SERIAL NO.

PM00000710

注 NC	序号 REF	数量 QTY	件号 PART NO.	中文名称 ZH. DESC.	英文名称 EN. DESC.	注 NC	序号 REF	数量 QTY	件号 PART NO.	中文名称 ZH. DESC.	英文名称 EN. DESC.
	001	006	09017439	夹子	CLIP		024	012	00103329	弹垫	SPRING WASHER
	002	001	20031355	支架	BRACKET		025	012	00102637	螺母	NUT
	003	001	15226834	柔性管	FLEXIBLE TUBE		026	001	15331306	消音器	MUFFLER
	004	001	20034872	柔性管	FLEXIBLE TUBE		027	002	15331230	卡带	TAPE
	005	002	00179881	螺栓	BOLT		028	001	15323037	隔热板	BAFFLE-HEAT
	006	001	20025862	排气管	EXHAUST		029	001	09209760	垫板	BACKING PLATE
	007	006	15246651	密封卡子	SEAL CLIP						
	008	001	20025860	排气管	EXHAUST						
	009	001	20025861	排气管	EXHAUST						
	010	001	20031356	隔热套	SHIELD-HEAT						
	011	001	20031357	隔热套	SHIELD-HEAT						
	012	001	15322474	尾排气管	TAIL EXHAUST						
	013	004	00179839	螺栓	BOLT						
	014	008	00106263	垫圈	WASHER						
	015	004	00108580	弹垫	SPRING WASHER						
	016	012	00102635	螺母	NUT						
	017	001	20025859	隔热板	BAFFLE-HEAT						
	018	001	09014994	柔性管	FLEXIBLE TUBE						
	019	001	09079873	烟道分流箱	CHIMNEY SPLIT BOX						
	020	001	09384430	托架总成	BRACKET ASSY						
	021	001	20028114	排气弯管	EXHAUST ELBOW						
	022	008	00179887	螺栓	BOLT						
	023	008	00106265	垫圈	WASHER						

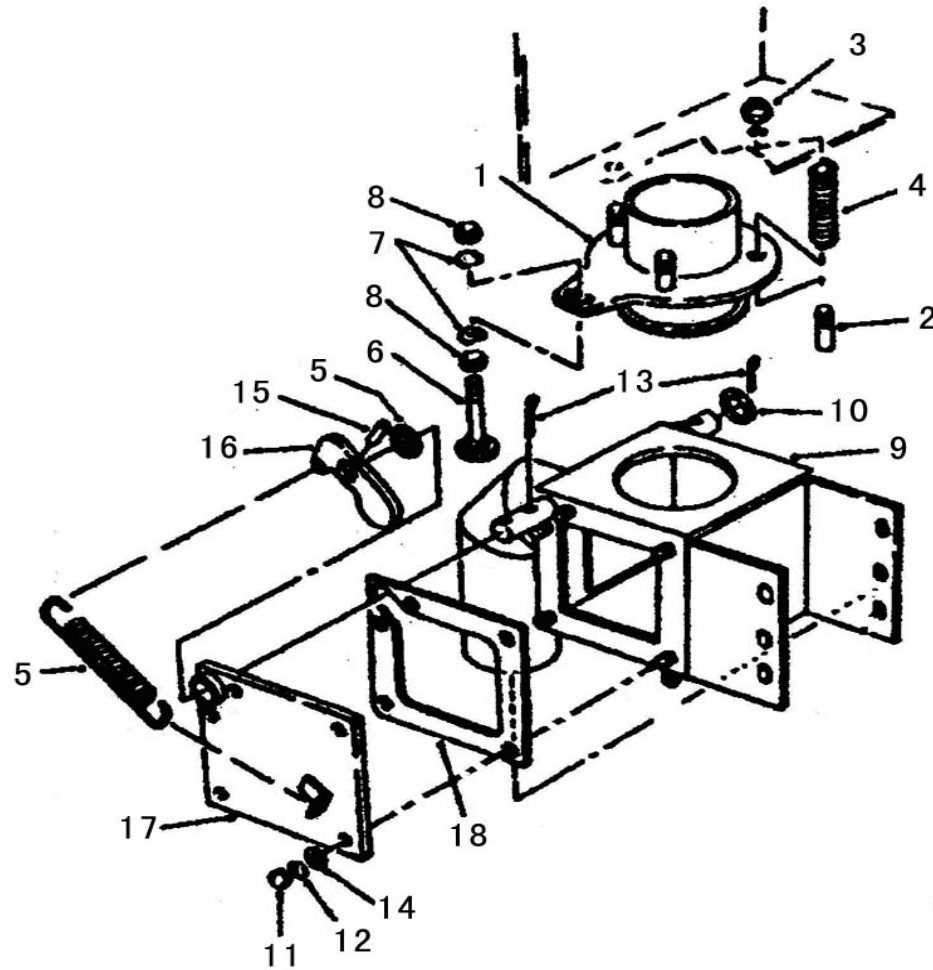

270-0025 烟道分流箱及连接盘 CHIMNEY SPLIT BOX AND LINK DISK

A 20150122 NHF022

自系列号 FROM SERIAL NO.

PM00000711

注 NC	序号 REF	数量 QTY	件号 PART NO.	中文名称 ZH. DESC.	英文名称 EN. DESC.	注 NC	序号 REF	数量 QTY	件号 PART NO.	中文名称 ZH. DESC.	英文名称 EN. DESC.
	001	001	20023227	连接盘	LINK DISK						
	002	003	09262165	• 螺栓	• BOLT						
	003	003	09416502	锁紧螺母	LOCKNUT						
	004	003	20023219	弹簧	SPRING						
	005	001	09015909	弹簧	SPRING						
	006	001	09384625	螺杆	SCRW ROD						
	007	002	00106268	垫圈	WASHER						
	008	002	00218443	六角锁紧螺母	HEX LOCKNUT						
	009	001	09079873	烟道分流箱	CHIMNEY SPLIT BOX						
	010	002	09153504	• 隔环	• SPACING RING						
	011	005	00102637	• 螺母	• NUT						
	012	005	00103329	• 锁紧垫圈	• LOCKWASHER						
	013	002	00103397	• 开口销	• COTTER PIN						
	014	005	00102665	• 平垫圈	• WASHER-PLAIN						
	015	001		• 滚圈	• ROLLER PIN						
	016	001	09105910	• 转臂	• SWING ARM						
	017	001	09105918	• 盖板	• COVER PLATE						
	018	001	09015980	• 密封垫	• GASKET						

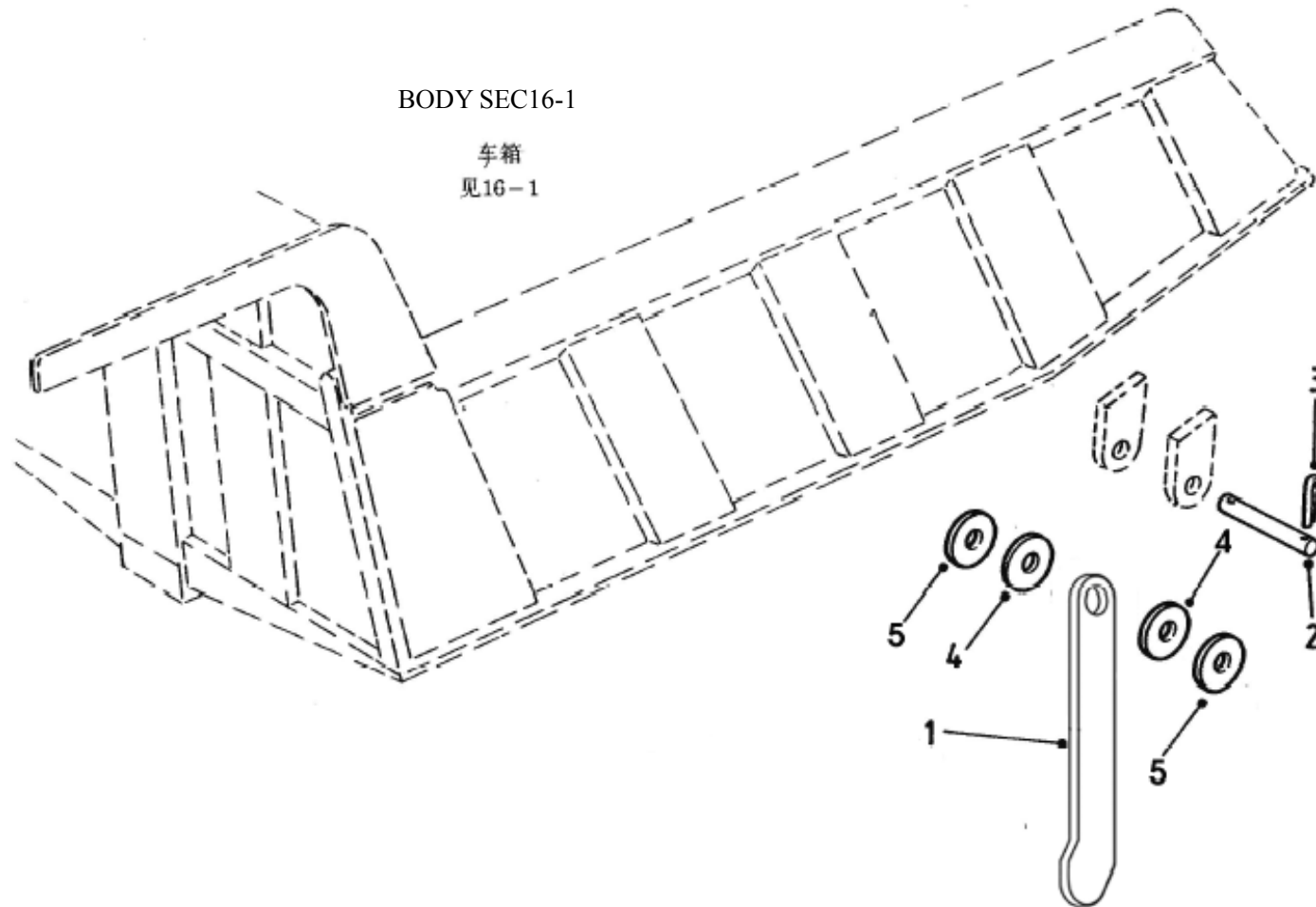

270-0030 排石器 ROCK EJECTOR .

A 20150226 NHD230

自系列号 FROM SERIAL NO.

PM00000846

注 NC	序号 REF	数量 QTY	件号 PART NO.	中文名称 ZH. DESC.	英文名称 EN. DESC.	注 NC	序号 REF	数量 QTY	件号 PART NO.	中文名称 ZH. DESC.	英文名称 EN. DESC.
	001	001	20041641	排石杆	ROCK EJECTOR						
	002	001	20019467	轴销	PIN						
	003	002	00436484	开口销	COTTER PIN						
	004	002	20019461	调隙垫	SHIM						
	005	002	20019462	调隙垫	SHIM						

290-0010 贴片-中英文 DECAL

A20150129 NHE107

自系列号 FROM SERIAL NO.

PM00000745

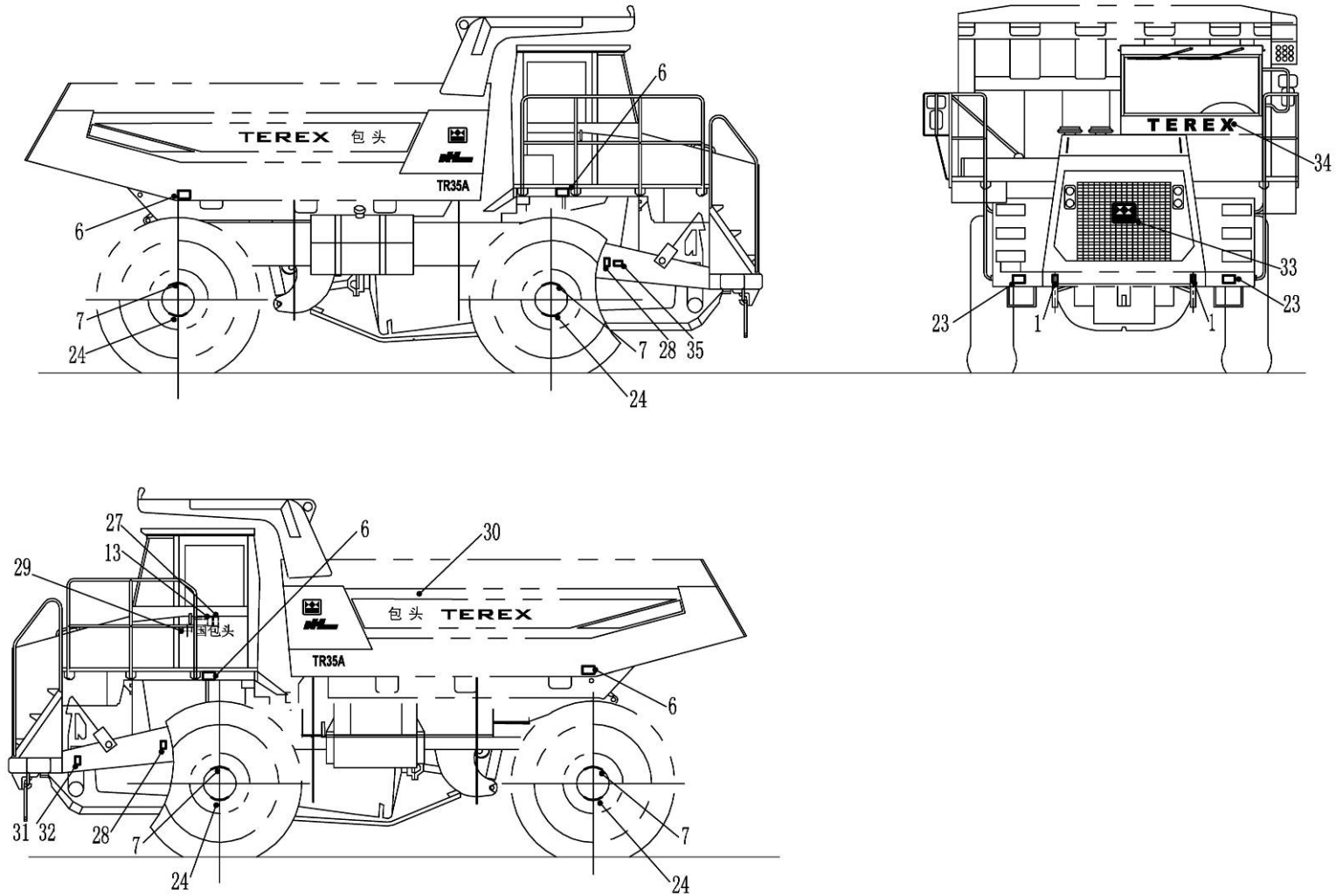

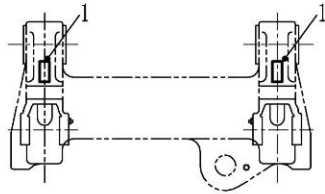

参考后车架总成
REFER TO REAR FRAME ASSY.

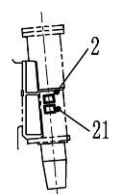

参考前悬缸
REFER TO FRONT RIDE CYLINDER

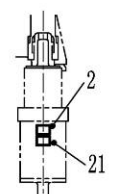

参考后悬缸
REFER TO REAR RIDE CYLINDER

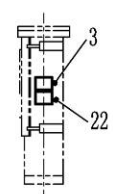

参考转向储能器
REFER TO STEERING ACCUMULATOR

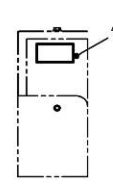

参考远程水箱
REFER TO REMOTE WATER TANKER

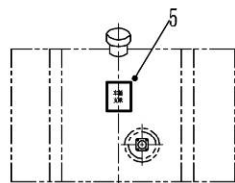

参考燃油箱
REFER TO FUEL TANK

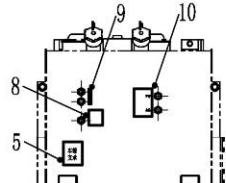

参考液压油箱
REFER TO HYDRAULIC TANK

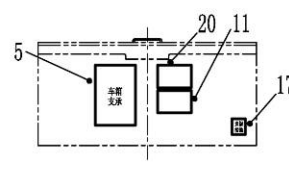

参考电瓶箱前面
REFER TO FRONT OF BATTERY BOX



参考驾驶室
REFER TO CAB



参考驾驶室内仪表盘
REFER TO INSTRUMENT IN CAB

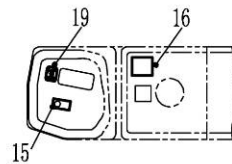

参考操纵塔
REFER TO CONTROL TOWER

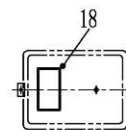

参考操纵塔内部
REFER TO INTERIOR OF CONTROL TOWER

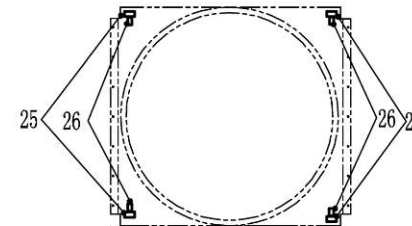

参考散热器护罩总成
REFER TO RADIATOR HOOD ASSY.

290-0010 贴片-中英文 DECAL

A20150129 NHE107

自系列号 FROM SERIAL NO.

PM00000745

注 NC	序号 REF	数量 QTY	件号 PART NO.	中文名称 ZH. DESC.	英文名称 EN. DESC.	注 NC	序号 REF	数量 QTY	件号 PART NO.	中文名称 ZH. DESC.	英文名称 EN. DESC.
	001	004	09271069	吊钩贴片	DECAL - HOOK		019	001	20021637	干湿路阀贴片	DECAL - DRY/WET VALVE
	002	004	20038084	危险标志	LABEL - DANGER		020	001	20013745	电气系统贴片	DECAL - ELECTRIC SYSTEM
	003	002	20040182	储能器贴片	DECAL-ACCUMULATOR		021	004	20038072	注意标志	LABEL - CAUTION
	004	001	20038079	注意标志	LABEL - CAUTION		022	001	20038082	注意标志	LABEL - CAUTION
	005	003	15301024	车箱支撑贴片	DECAL-BODY SUPPORT		023	002	20038074	注意标志	LABEL - CAUTION
	006	004	20013744	轮胎充氮贴片	DECAL-TYRE NITROGEN-FILLED		024	004	20038078	注意标志	LABEL - CAUTION
	007	004	20038085	危险标志	LABEL - DANGER		025	004	20038075	注意标志	LABEL - CAUTION
	008	001	15030019	液压油位贴片	DECAL-HYDRAULIC OIL LEVEL		026	004	20038241	安全标志	LABEL - ATTENTION
	009	001	15031133	液压油位贴片	DECAL-HYDRAULIC OIL LEVEL		027	001	20038243	安全标志	LABEL - ATTENTION
	010	001	09270769	液压油贴片	DECAL - HYDRAULIC OIL		028	002	20038237	安全标志	LABEL - ATTENTION
	011	001	15031103	警告贴片	DECAL - WARNING		029	001	15041189	驾驶室门贴片	DECAL - DOOR
	012	001	15031132	焊接警告贴片	DECAL - WELDING ALARM		030	001	20038246	车厢喷漆图	DECAL - BODY
	013	001	09270768	液压控制贴片	DECAL - HYDRAULIC CONTROLS		031	001	20039811	标牌	DECAL - SERIAL
	014	001	20044357	整车尺寸贴片	DECAL-ENTIRE TRUCK DIMENSION		032	004	00145378	铆钉	RIVET
	015	001	15318940	缓行控制贴片	DECAL - RETARDER		033	001	15041108	皇冠喷漆图	DECAL - CROWN
	016	001	20013748	倒车警报贴片	DECAL - REVERSE ALARM		034	001	15045207	TEREX 贴片	DECAL - TEREX
	017	001	09361787	负极接地贴片	DECAL -NEGATIVE		035	001	20041195	维修保养卡	DECAL - SERVICE
	018	001	15031107	手册贴片	DECAL - MANUAL						

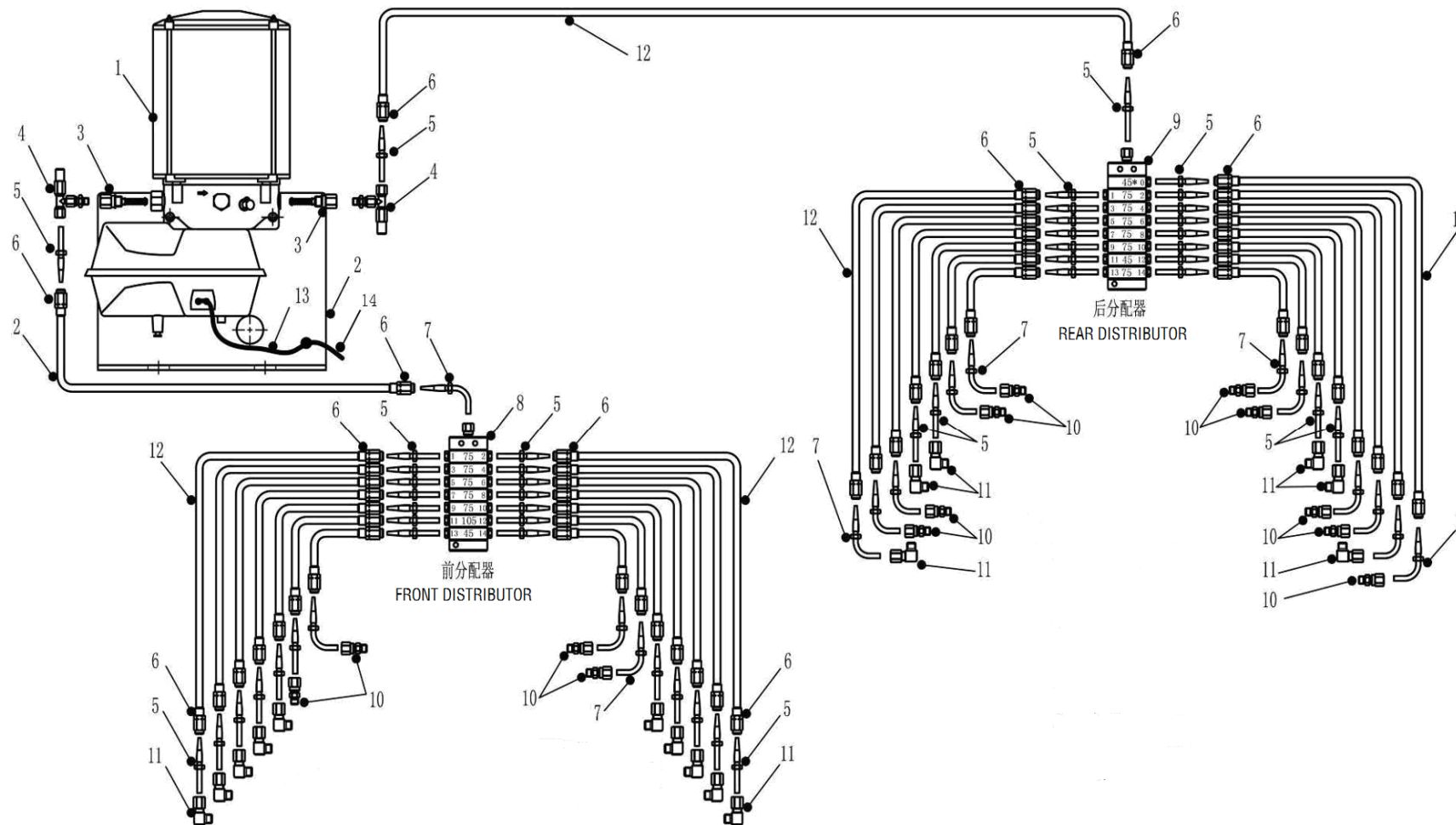

300-0020 集中润滑 LUBRICATION SYSTEM

A 20150203 NH7120

自系列号 FROM SERIAL NO.

PM00000671

注 NC	序号 REF	数量 QTY	件号 PART NO.	中文名称 ZH. DESC.	英文名称 EN. DESC.	注 NC	序号 REF	数量 QTY	件号 PART NO.	中文名称 ZH. DESC.	英文名称 EN. DESC.
	001	001	20021915	电控泵	ELECTRIC CONTROL PUMP						
	002	001	20003702	支架	BRACKET						
	003	002	20021916	泵单元	PUMP UNIT						
	004	002	20021917	安全阀	SAFETY VALVE						
	005	047	20021921	直涨芯	ADAPTOR - 180°						
	006	062	20021920	套管	SLEEVE						
	007	015	20021922	弯涨芯	ADAPTOR - 90°						
	008	001	20023049	前分配器 (MX-F7/14)	DISTRIBUTOR-FRONT (MX-F7/14)						
	009	001	20023050	后分配器 (MX-F8/15)	DISTRIBUTOR-REAR (MX-F8/15)						
	010	013	20021924	直接头	STRAIGHT CONNECTION						
	011	016	20021925	弯接头	ELBOW CONNECTION						
	012	ASR	20021923	高压胶管	HIGH-PRESSURE HOSE						
	013	001	20023046	润滑泵控制线	CONTROL LINE						
	014	001	20030578	集中润滑线束	LUBRICATION HARNESSSES						

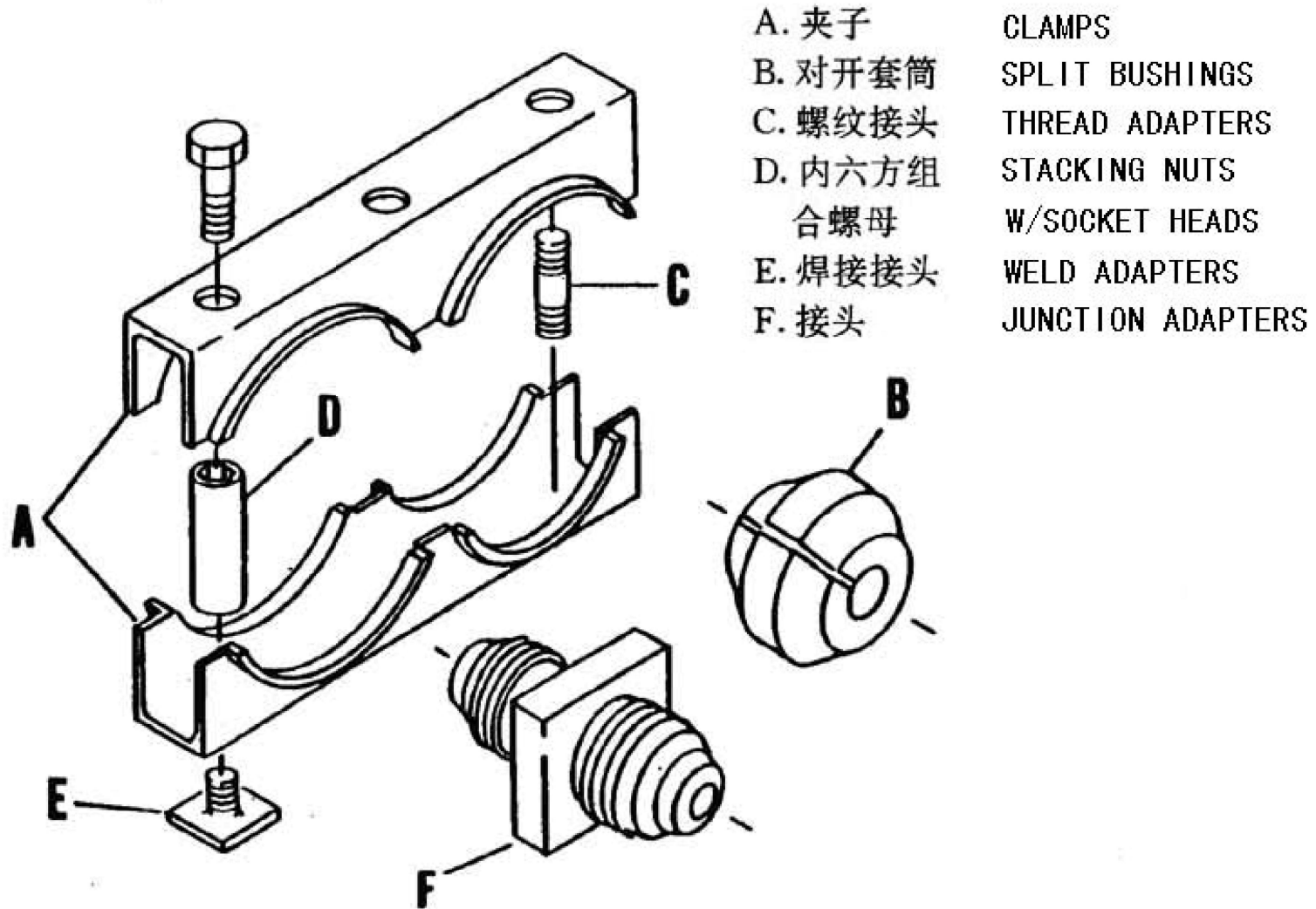

自系列号 From Serial No.

PM00000165

A. 夹子 CLAMPS

A.1—10号对开式、直径为0.84英寸(21毫米)夹系列

1-SERIES #10 CLAMPS- 0.84 IN(21 MM)DIA. OPENING

件号	开孔数量
PART NO.	NO OF OPENINGS
15003258	1
15003251	2
15003252	3
15003253	4
15003254	5
15003255	6
15003256	7
15003257	8
15004760	29

A.2—16号对开式、直径为1.18英寸(30毫米)夹系列

2-SERIES #16 CLAMPS- 1.18 IN(30 MM)DIA. OPENING

件号	开孔数量
PART NO.	NO OF OPENINGS
15001403	1
15001404	2
15001405	3
15001406	4
15001407	5
15001408	6
15001409	7
15001410	8
15001411	9
15004761	21

A.3—32号对开式、直径为2.12英寸(54毫米)夹系列

3-SERIES #32 CLAMPS- 2.12 IN(54 MM)DIA. OPENING

件号	开孔数量
PART NO.	NO OF OPENINGS
15001429	1
15001430	2
15001431	3
15001432	4
15001433	5
15004773	13

A.4—46号对开式、直径为2.50英寸(63毫米)夹系列

4-SERIES #46 CLAMPS- 2.50 IN(63 MM)DIA. OPENING

件号	开孔数量
PART NO.	NO OF OPENINGS
15004712	1
15004713	2
15004714	3
15004715	4
15004716	11

B. 对开衬套 SPILT BUSHINGS

B.1 对应10号夹对开套筒 SPILT BUSHINGS FOR #10 CLAMPS

件号	内径(英寸)
PART NO.	I.D.(INCHES)
15003259	.38
15003260	.52
15003261	.66
15004735	.75

300-0040 管夹及五金件 MULTI-USE CLAMPS AND HARDWARE

A 20140420

自系列号 From Serial No.

PM00000165

B.2 对应 16 号夹对开套筒 SPILT BUSHINGS FOR #16 CLAMPS

件号	内径 (英寸)
PART NO.	I.D.(INCHES)
15001412	.23
15001413	.36
15001425	.41
15001414	.48
15001419	.52
15014974	.56
15001415	.61
15001420	.66
15001416	.73
15001423	.81
15001417	.86
15001421	.88
15001424	.92
15001418	.98
15001422	1.03

B.3 对应 32 号夹对开套筒 SPILT BUSHINGS FOR #32 CLAMPS

件号	内径 (英寸)
PART NO.	I.D.(INCHES)
15004795	1.00
15014975	1.12
15001434	1.20
15014976	1.41
15001435	1.45
15014977	1.47
15001436	1.80

B.3 对应 32 号夹对开套筒 SPILT BUSHINGS FOR #32 CLAMPS

件号	内径 (英寸)
PART NO.	I.D.(INCHES)
15014977	1.47
15001436	1.80
15014978	1. 80
15014979	1. 90
15015249	2. 00

B.4 对应 46 号夹对开套筒 SPILT BUSHINGS FOR #46 CLAMPS

件号	内径 (英寸)
PART NO.	I.D.(INCHES)
15004739	1.45
15004740	1.70
15004741	1.78
15004742	2.04
15004743	2.17
15004744	2.83
15015250	2.00
15015251	2.50
15015252	2.68

C. 螺纹接头 THREAD ADAPTERS

件号	规格 (英寸)
PART NO.	SIZE (INCHES)
15001401	5/16-18X1. 25
15001427	3/8-16X1. 50
15014687	3/8-16X1. 88

300-0040 管夹及五金件 MULTI-USE CLAMPS AND HARDWARE

A 20140420

自系列号 From Serial No.

PM00000165

D. 内六方组合螺母 STACKING NUTS W/SOCKET HEADS

件号 PART NO.	螺纹 THREADS	配用管夹 USE WITH
15003250	5/6-18	#10
15001402	5/16-18	#16
15001428	3/8-16	#32
15004748	1/2-13	#46

E. 焊接接头 WELDING ADAPTERS

件号 PART NO.	螺纹 THREADS	配用管夹 USE WITH
15001400	5/16—18	#10 或#16
15001426	3/8—16	#32
15004759	1/2—13	#46

F. 接头 ADAPTERS

F.1 37° 扩口, 对应 10 号夹 37° FLARE FOR #10 CLAMPS

件号 PART NO.	螺纹规格 (英寸) THREAD SIZE (INCHS)
15003262	7/16-20
15003263	9/16-18
15003264	3/4-16
15003265	7/8-14

F.2 45° 扩口, 对应 10 号夹 45° FLARE FOR #10 CLAMPS











件号 PART NO.	螺纹规格 (英寸) THREAD SIZE (INCHS)
15014722	7/16-20
15014727	5/8-18
15014747	3/4-16
15014726	7/8-14

F.3 37° 扩口, 对应 16 号夹 37° FLARE FOR #16 CLAMPS

件号 PART NO.	螺纹规格 (英寸) THREAD SIZE (INCHS)
15013938	7/16-20
15014098	9/16-18
15014438	3/4-16
15024755	7/8-14
15014980	1 1/16-12
15004789	1 5/16-12

F.4 45° 扩口, 对应 16 号夹 45° FLARE FOR #16 CLAMPS

件号 PART NO.	螺纹规格 (英寸) THREAD SIZE (INCHS)
15014561	7/16-20
15014719	5/8-18
15014562	3/4-16
15014716	7/8-14
15014563	1 1/16-12

	发动机 ENGINE	110
	传动箱 TRANSMISSION	120
	电器系统 ELECTRICAL SYSTEM	190
	燃油系统 FUEL SYSTEM	200
	冷却系统 COOLING SYSTEM	210
	车厢举升系统 BODY SYSTEM	230
	气路总成 AIR SYSTEM	255
	驾驶室 CAB	260
	车厢 BODY	270
	贴片 DECALS	290



其它 MISCELLANEOUS

300

TR35A 零件手册目录 MENU							日期 DATE:20150212	
自系列号 FROM SERIAL NO.							PM00000841 A	
章节号 SECT	内容	DESCRIPTION	涉及序列号 SERIAL NO	手册号 PM NO	版本 Ver.	日期 DATE	修改号 ECN	
160	后桥	REAR AXLE						
160-0020	差速锁	DIFFERENTIAL		PM00000672	A	20150203	NH7120	
190	电器系统	ELECTRICAL SYSTEM						
190-0173	前雾灯	FRONT FOG MTG		PM00000903	A	20150204	NHE202	
190-0320	行车记录仪	DRIVING RECORDER		PM00000904	A	20150204	NHE202	
200	燃油系统	FUEL SYSTEM						
200-0060	冷启动装置	COLD START		PM00000682	A	20140729	NHE209	
210	冷却系统	COOLING SYSTEM						
210-0070	防寒帘	COLD-PROOF CURTAIN		PM00000746	A	20150129	NHD091	
230	车厢举升系统	BODY SYSTEM						
230-0200	油压表	PRESSURE GAUGE		PM00000255	A	20010425	NH1051	
255	气路总成	AIR SYSTEM						
255-0020	空气干燥器管路	AIR ARIER LINES		PM00000872	A	20150304	NHD258	
255-0030	干燥罐	DESICCATOR ASSY		PM00000258	A	20140420	NH8042	
260	驾驶室	CAB						
260-0090	驾驶员座椅	SEAT DRIVER		PM00000422	A	20140307	NHE064	
260-0210	手提灭火器	FIRE EXTINGUISHER		PM00000747	A	20150129	NHD210	
270	车厢	BODY						

TR35A 零件手册目录 MENU							日期 DATE:20150212	
自系列号 FROM SERIAL NO.							PM00000841 A	
章节号 SECT	内容	DESCRIPTION	涉及序列号 SERIAL NO	手册号 PM NO	版本 Ver.	日期 DATE	修改号 ECN	
270-0020	右护板	GUARD ASSY RIGHT		PM00000928	A	20150209	105505	
270-0030	防溢护栏	SPILL GUARDS		PM00000929	A	20150209	MO301	
270-0040	耐磨衬板	WEAR PLATES		PM00000930	A	20150209	NH1053	
270-0080	排石链	ROCK-EJECTOR CHAIN.		PM00000847	A	20150226	NH9131	
270-0090	带尾板的车厢	REAR GUARD PLATE		PM00000931	A	20150209	NH1007	
270-0091	车厢侧板加高 200mm	SIDE PLATE INCREASE PARTIALLY 200mm		PM00000932	A	20150209	NHA022	
270-0092	车厢侧板加高 250mm	SIDE PLATE INCREASE PARTIALLY 250mm		PM00000933	A	20150209	NHA022	
270-0093	车厢分体加高 300mm	SIDE PLATE INCREASE PARTIALLY 300mm		PM00000934	A	20150209	NH1006	
270-0094	车厢整体加高 300mm	SIDE PLATE INCREASE ENTIRELY 300mm		PM00000935	A	20150209	NHC040	
270-0096	车厢侧板加高 600mm	SIDE PLATE INCREASE ENTIRELY 600mm		PM00000936	A	20150209	NH6189	
270-0100	侧板防护	SIDE PLATE DEFEND		PM00000937	A	20150209	NH9100	
290 贴片 DECALS								
290-0020	反光贴片	DECAL-REFLECTOR		PM00000748	A	20150129	NHD272	
300 其它 MISCELLANEOUS								
300-0011	手提工具箱	HAND TOOL KIT		PM00000740	A	20150129	NH1051	
300-0012	密封包	O RING KIT-SAE		PM00000259	A	20140625	NHC250	
300-0013	液压扒胎机	HYDRAULIC TYRE BENDER		PM00000235	A	20140420	NH1051	
300-0014	真空泵	VACUUM PUMP		PM00000260	A	20140420	NHC033	
300-0015	轮胎掩块	WHEEL CHOCK MTG		PM00000249	A	20140625	NHE186	
300-0020	手动润滑	MANUAL LUBRICATION		PM00000673	A	20150203	NHB133-1	

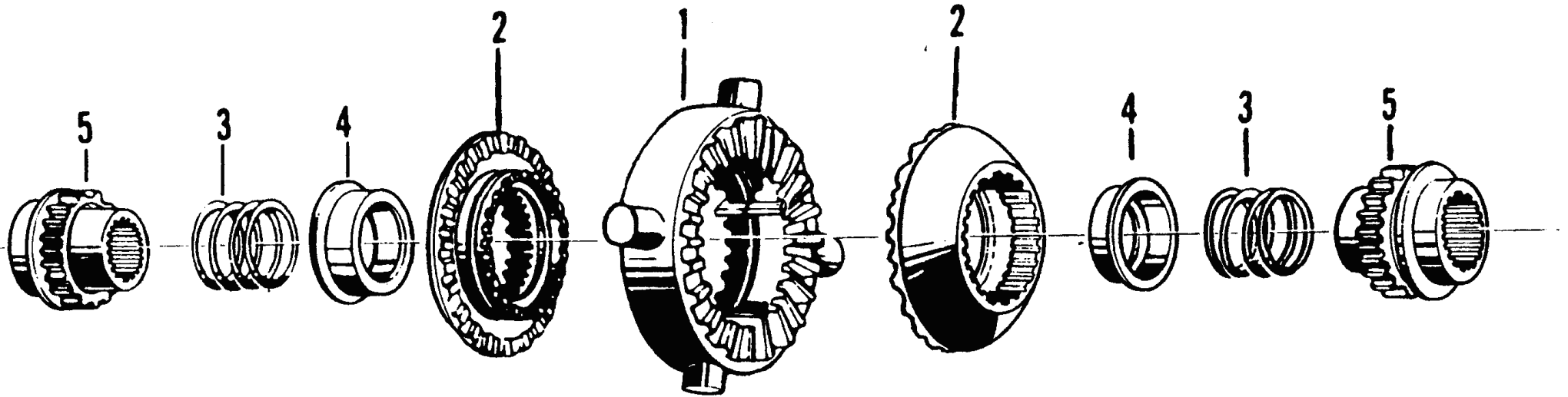

选装
OPTIONAL EQUIPMENT

160-0010 差速锁 DIFFERENTIAL

A 20150203 NH7120

自系列号 FROM SERIAL NO.

PM00000672

注 NC	序号 REF	数量 QTY	件号 PART NO.	中文名称 ZH. DESC.	英文名称 EN. DESC.	注 NC	序号 REF	数量 QTY	件号 PART NO.	中文名称 ZH. DESC.	英文名称 EN. DESC.
	001	001	09271878	差速锁	DIFFERENTIAL						
	002	001	09023519	• 自转体及凸轮	• ROTATOR AND CAM						
	003	002	09052878	• 弹簧	• SPRING						
	004	002	09034329	• 离合压环	• CLUTCH PRESSURE RING						
	005	002	09023515	• 弹簧座圈	• SPRING RETAINER						
	006	002	09023516	• 侧齿轮	• GEAR-SIDE						

190-0173 前雾灯安装 FRONT FOG MTG

A 20150204 NHE202

自系列号 FROM SERIAL NO.

PM00000903

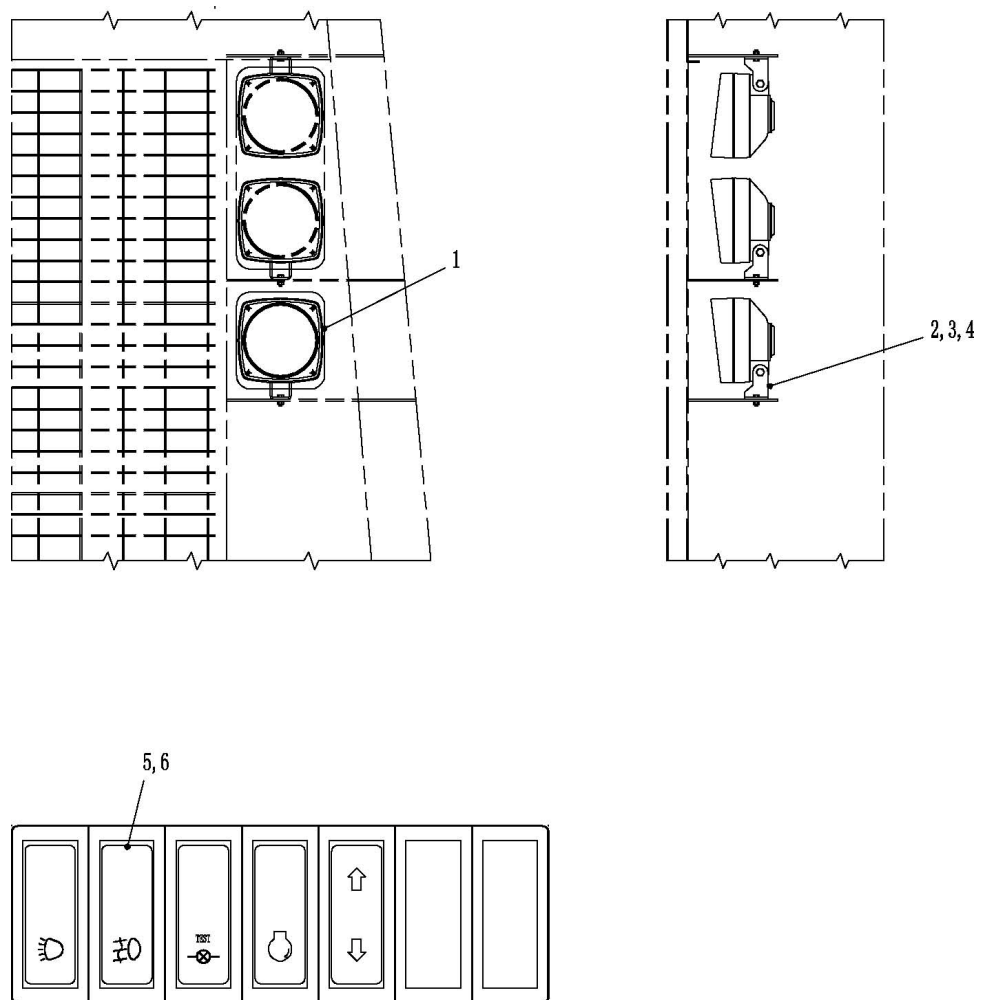

190-0173 前雾灯安装 FRONT FOG MTG

A 20150204 NHE202

自系列号 FROM SERIAL NO.

PM00000903

注 NC	序号 REF	数量 QTY	件号 PART NO.	中文名称 ZH. DESC.	英文名称 EN. DESC.	注 NC	序号 REF	数量 QTY	件号 PART NO.	中文名称 ZH. DESC.	英文名称 EN. DESC.
	001	002	20025322	雾灯	FOG LIGHT						
	002	002	15230393	灯支架	BRACKET - FOG LIGHT						
	003	002	00102635	螺母	NUT						
	004	002	00108580	垫圈	WASHER						
	005	001	20036230	开关	SWITCH						
	006	001	20036425	雾灯灯罩	FRONT FOG CHIMNEY						

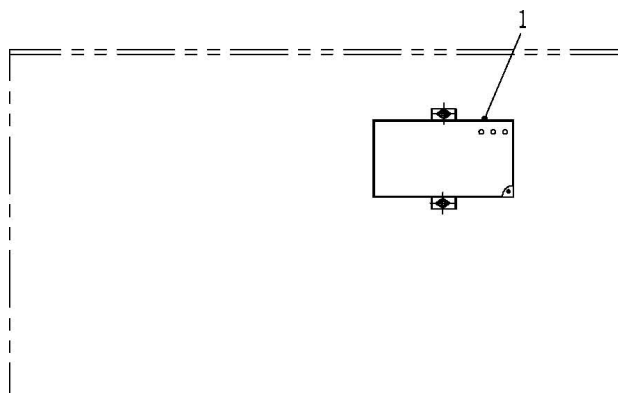

主机安装
PC INSTALLATION

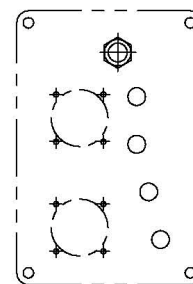
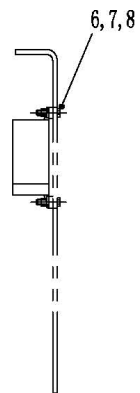

控制台多路板
CONSOLE MANIFOLD

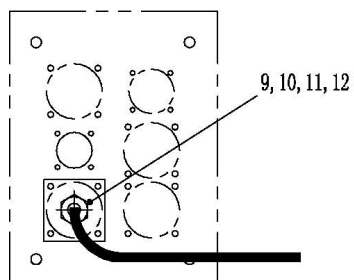
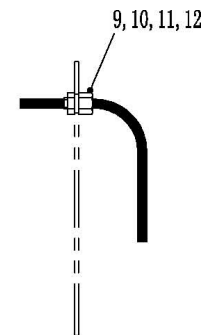

驾驶室前多路板
CAB FRONT MANIFOLD

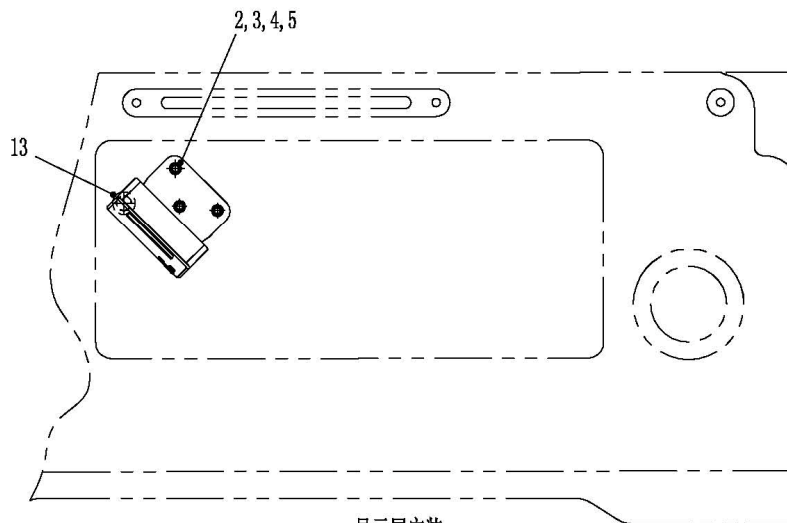

显示屏安装
DISPLAY INSTALLATION

190-0320 行车记录仪 VEHICLE DATE RECORDER

A 20150204 NHE202

自系列号 FROM SERIAL NO.

PM00000904

注 NC	序号 REF	数量 QTY	件号 PART NO.	中文名称 ZH. DESC.	英文名称 EN. DESC.	注 NC	序号 REF	数量 QTY	件号 PART NO.	中文名称 ZH. DESC.	英文名称 EN. DESC.
	001	001	20008306	行车记录仪	VEHICLE DATE RECORDER						
		001	20008300	•显示器线	•DISPLAYER HARNESS						
		001	20008301	•状态线	•STATUS HARNESS						
		001	20008302	•电源线	•POWER HARNESS						
		001	20008303	•主机	•PC						
		001	20008304	•显示器	•DISPLAYER						
	002	003	15036834	螺栓	BOLT						
	003	003	15036240	螺母	NUTS						
	004	003	15036241	垫圈	WASHER						
	005	006	15036212	垫圈	WASHER						
	006	002	15036008	螺栓	BOLT						
	007	002	15036067	螺母	NUT						
	008	002	15036068	垫圈	WASHER						
	009	002	20043997	防水接头	FITTING-CONDUIT						
	010	002	20043994	锁紧螺母	NUT						
	011	002	20043996	密封垫片	SEAL						
	012	006	15041849	PVC管	SLEEVE						
	013	001	00117958	护眼圈	GROMMET						

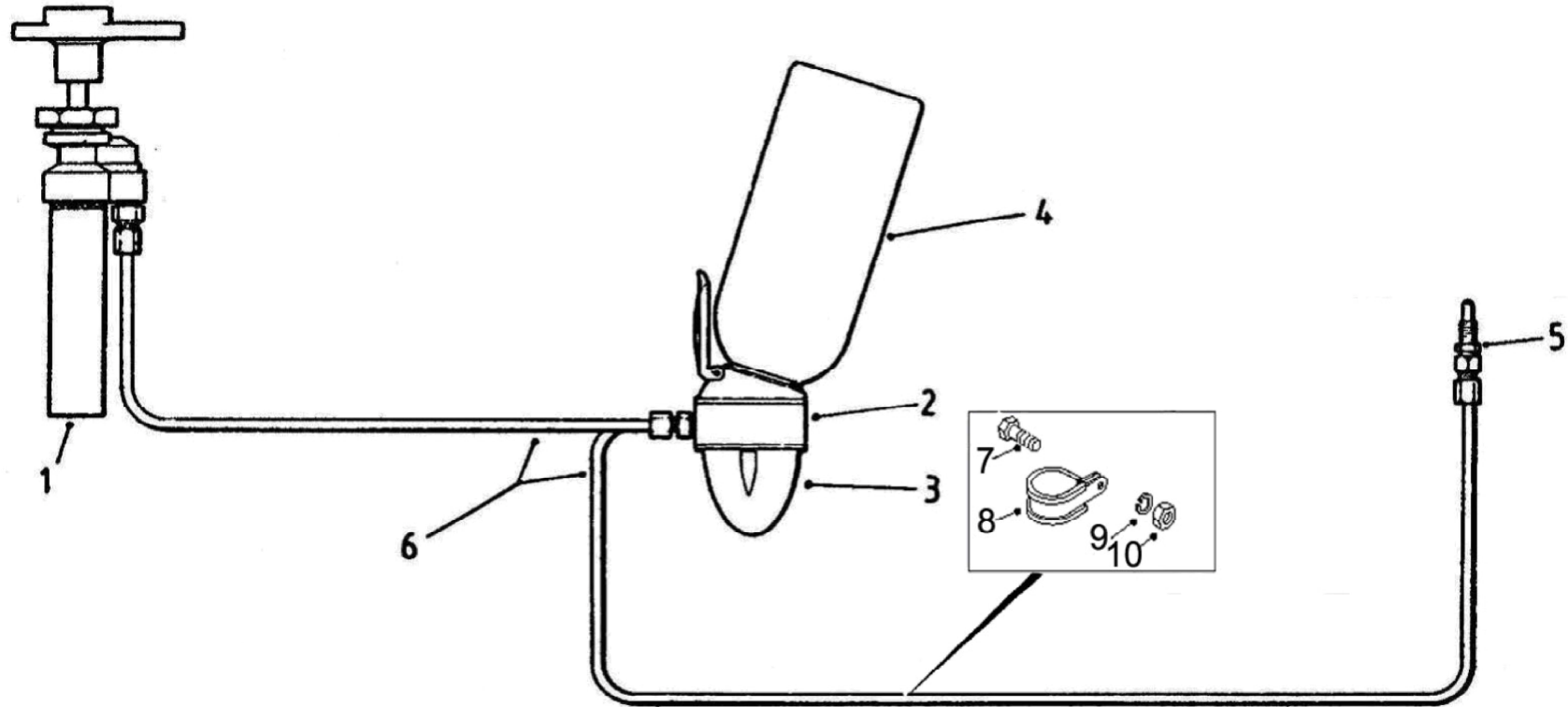

200-0060 冷启动装置 COLDS SATARTER.

A 20140729 NHE209

自系列号 FROM SERIAL NO.

PM00000682

注 NC	序号 REF	数量 QTY	件号 PART NO.	中文名称 ZH. DESC.	英文名称 EN. DESC.	注 NC	序号 REF	数量 QTY	件号 PART NO.	中文名称 ZH. DESC.	英文名称 EN. DESC.
	000	001	09368821	冷启动装置	COLD STARTER						
	001	001	09392094	• 抽吸泵	• SUCTION PUMP						
		001	09392112	• • 维修组件	• • SERVICE KIT						
	002	001	09392135	• 存贮罐	• TANK						
	003	001	09392136	• • 罐体	• • TANK BODY						
	004	001	09392137	• 助燃剂罐	• COMBUSTION IMPROVER TANK						
	005	001	09392143	• 喷嘴	• NIPPLE						
	006	ASR	09390965	• 管	• TUBE						
	007	003	00179793	螺栓	BOLT						
	008	001	09157290	卡子	CLAMP						
	009	003	00103319	弹簧垫圈	LOCK WASHER						
	010	003	00109084	螺母	NUT						

210-0010 防寒帘 COLD-PROOF CURTAIN

A20150129 NHD091

自系列号 FROM SERIAL NO.

PM00000746

选装
OPTION

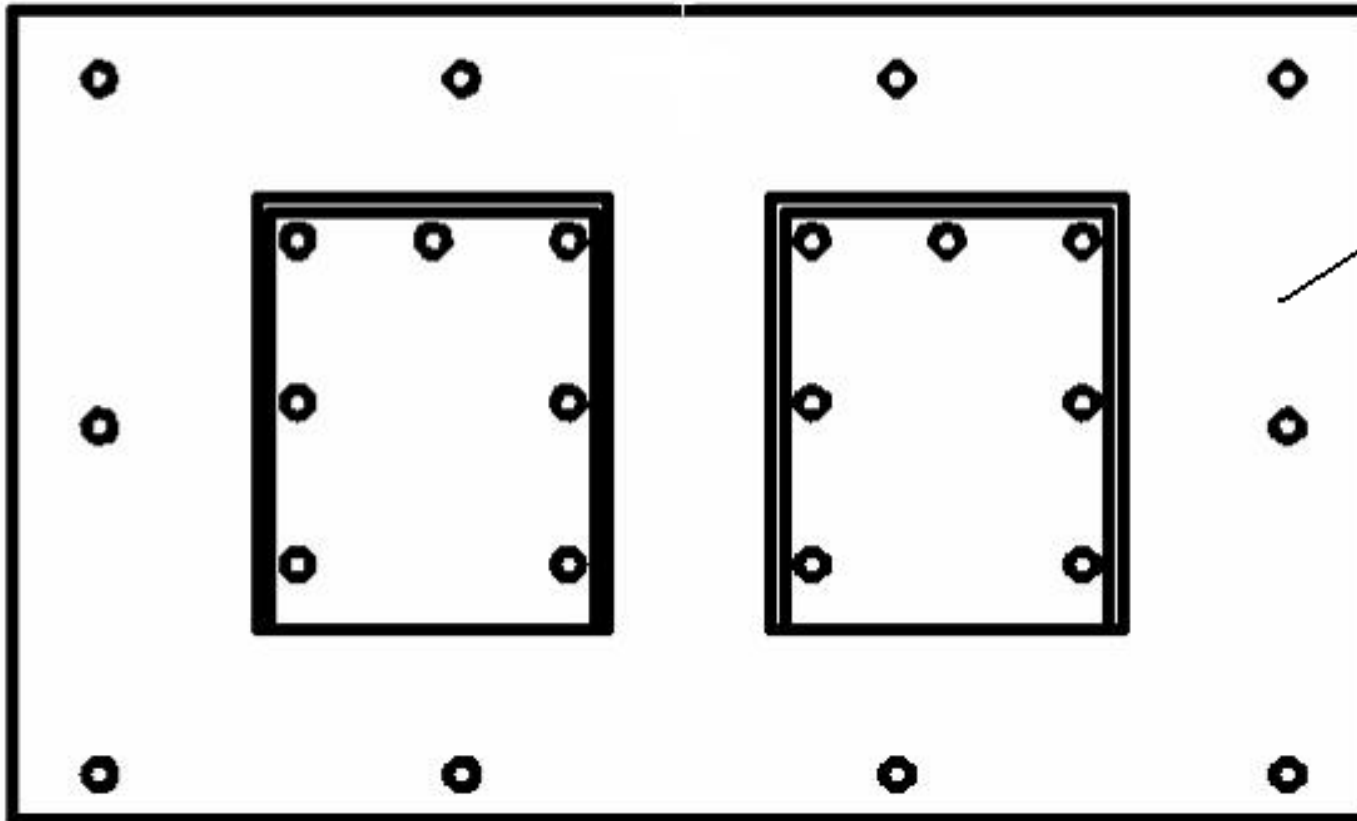

210-0010 防寒帘 COLD-PROOF CURTAIN

A20150129 NHD091

自系列号 FROM SERIAL NO.

PM00000746

注 NC	序号 REF	数量 QTY	件号 PART NO.	中文名称 ZH. DESC.	英文名称 EN. DESC.	注 NC	序号 REF	数量 QTY	件号 PART NO.	中文名称 ZH. DESC.	英文名称 EN. DESC.
	001	001	15042787	防寒帘	COLD-PROOF CURTAIN						

230-0200 油压表 PRESSURE GAUGE

A 20010425 NH1051

自系列号 From Serial No.

PM00000255

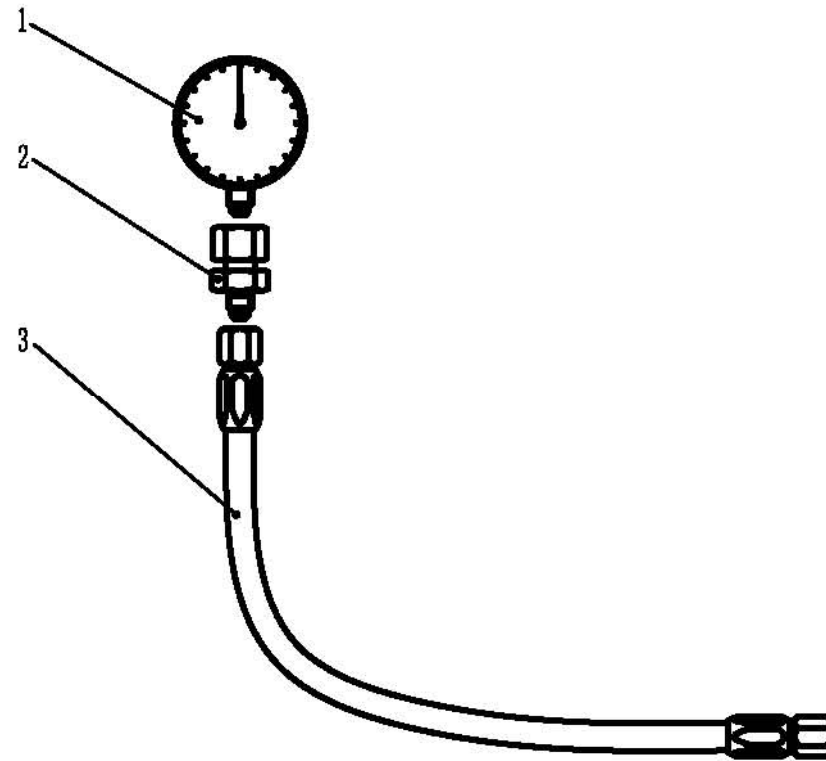

230-0200 油压表 PRESSURE GAUGE

A 20010425 NH1051

自系列号 From Serial No.

PM00000255

注 NC	序号 REF	数量 QTY	件号 PART NO.	中文名称 ZH. DESC.	英文名称 EN. DESC.	注 NC	序号 REF	数量 QTY	件号 PART NO.	中文名称 ZH. DESC.	英文名称 EN. DESC.
	001	001	15269784	油压表	PRESSURE GAUGE						
	002	001	15018226	接头	ADAPTOR						
	003	001	15004085	软管总成	HOSE ASSY						

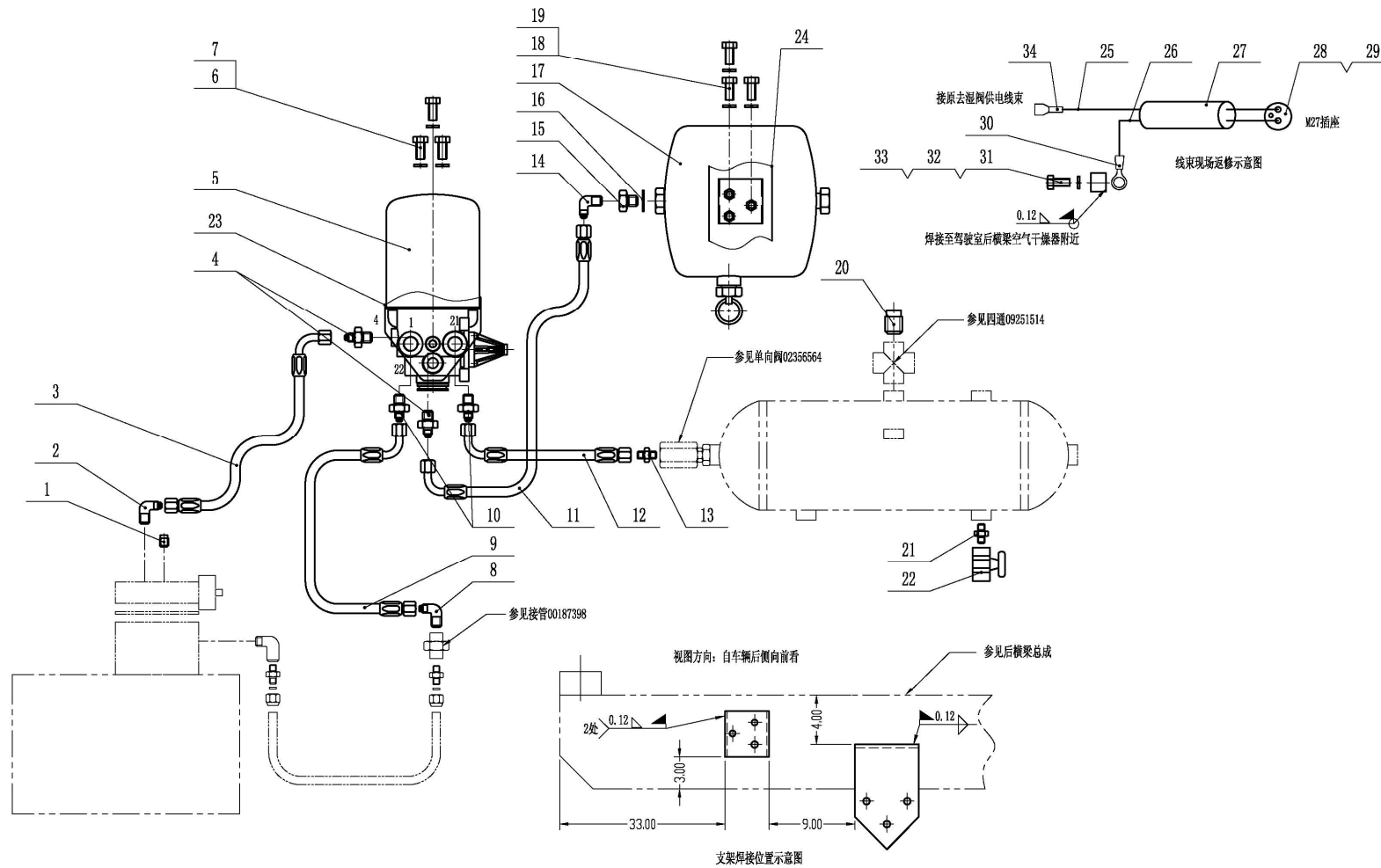

255-0020 空气干燥器管路 AIR ARIER LINES

A 20150304 NHD258

自系列号 FROM SERIAL NO.

PM00000872

注 NC	序号 REF	数量 QTY	件号 PART NO.	中文名称 ZH. DESC.	英文名称 EN. DESC.	注 NC	序号 REF	数量 QTY	件号 PART NO.	中文名称 ZH. DESC.	英文名称 EN. DESC.
	001	000	00444688	堵头	PLUG		022	001	09078797	球阀	BALL VALVE
	002	001	20023949	弯头	ELBOW		023	001	20028984	支架	BRACKET
	003	001	20024128	软管总成	HOSE ASSY		024	001	20021736	支架	BRACKET
	004	002	20023953	接头	ADAPTOR		025	003	09366523	电线	WIRE
	005	001	15041308	空气干燥器	AIR DRYER		026	003	09366460	电线	WIRE
	006	003	15036231	螺栓	BOLT		027	003	15041849	PVC 管	PVC TUBE
	007	003	15036029	弹垫	LOCK WASHER		028	001	15041987	插座	SOCKET
	008	001	20024123	弯头	ELBOW		029	002	15041685	线束端子	PIN
	009	001	20024125	软管总成	HOSE ASSY		030	001	09366393	插环	O RING
	010	002	20023952	接头	ADAPTOR		031	001	00179791	螺栓	BOLT
	011	001	20024127	软管总成	HOSE ASSY		032	001	00103319	垫片	WASHER
	012	001	20024126	软管总成	HOSE ASSY		033	001	09205028	焊接螺纹块	WELD NUT
	013	001	20024124	接头	ADAPTOR		034	001	09380600	插铲	SOCKET
	014	001	20024110	弯头	ELBOW						
	015	001	15041381	过渡接头	ADAPTOR						
	016	001	15041378	紫铜垫	WASHER						
	017	001	15041309	再生储气罐	RETURN AIR TANK						
	018	003	15036176	螺栓	BOLT						
	019	003	15036006	弹垫	LOCK WASHER						
	020	001	00444698	螺堵	PLUG						
	021	001	00121207	接头	ADAPTOR						

255-0030 干燥器 DESICCATOR ASSY

A 20140420 NH8042

自系列号 From Serial No.

PM00000258

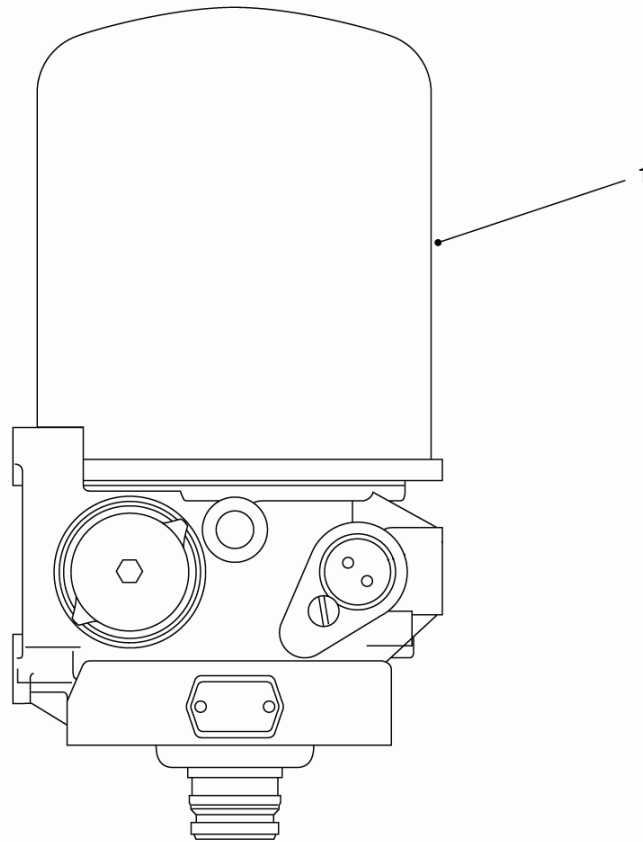

255-0030 干燥器 DESICCATOR ASSY

A 20140420 NH8042

自系列号 From Serial No.

PM00000258

注 NC	序号 REF	数量 QTY	件号 PART NO.	中文名称 ZH. DESC.	英文名称 EN. DESC.	注 NC	序号 REF	数量 QTY	件号 PART NO.	中文名称 ZH. DESC.	英文名称 EN. DESC.
	001	001	15041308	干燥器	DESICCATOR						
	002	001	15048322	• 燥器滤芯	• DESICCATOR ELEMENT						
	003	001	15047500	• 燥器维修包	• SEALS						

260-0090 驾驶员座椅 SEAT DRIVER

自系列号 From Serial No.

A20140307NHE064

PM00000422



260-0090 驾驶员座椅 SEAT DRIVER

A20140307NHE064

自系列号 From Serial No.

PM00000422

注 NC	序号 REF	数量 QTY	件号 PART NO.	中文名称 ZH. DESC.	英文名称 EN. DESC.	注 NC	序号 REF	数量 QTY	件号 PART NO.	中文名称 ZH. DESC.	英文名称 EN. DESC.
	001	001	20043811	驾驶员座椅-带头枕、扶手	DRIVER SEAT ASSY-HEAVY DUTY						

260-0210 手提灭火器 FIRE EXTINGUISHER

A20150129 NHD210

自系列号 FROM SERIAL NO.

PM00000747

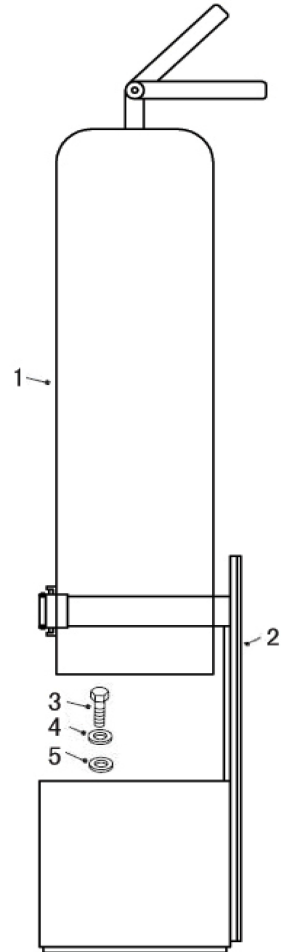

260-0210 手提灭火器 FIRE EXTINGUISHER

A20150129 NHD210

自系列号 FROM SERIAL NO.

PM00000747

注 NC	序号 REF	数量 QTY	件号 PART NO.	中文名称 ZH. DESC.	英文名称 EN. DESC.	注 NC	序号 REF	数量 QTY	件号 PART NO.	中文名称 ZH. DESC.	英文名称 EN. DESC.
	001	001	15030023	灭火器	FIRE EXTINGUISHER						
	002	001	20030348	灭火器支架总成	FIRE EXTINGUISHER BRACKET ASSY						
	003	003	00179818	螺栓	BOLT						
	004	003	00103320	弹垫	WASHER-SPRING						
	005	003	00103340	平垫圈	WASHER- PLAIN						

270-0020 右护板安装 GUARD ASSY RIGHT

A 20150209 105505

自系列号 FROM SERIAL NO.

PM00000928

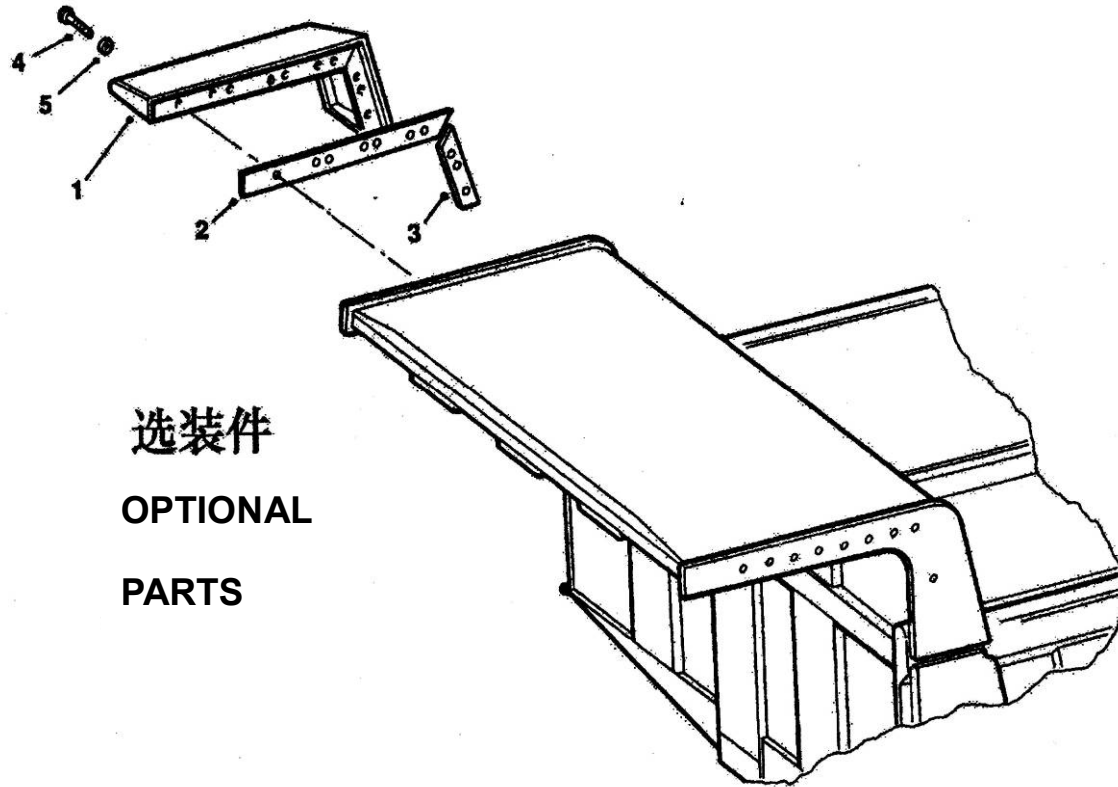

选装件

OPTIONAL

PARTS

270-0020 右护板安装 GUARD ASSY RIGHT

A 20150209 105505

自系列号 FROM SERIAL NO.

PM00000928

注 NC	序号 REF	数量 QTY	件号 PART NO.	中文名称 ZH. DESC.	英文名称 EN. DESC.	注 NC	序号 REF	数量 QTY	件号 PART NO.	中文名称 ZH. DESC.	英文名称 EN. DESC.
	001	001	09257552	护罩总成	GUARD ASSY						
	002	001	09257544	板	PLATE						
	003	001	09257546	板	PLATE						
	004	010	00271554	螺栓	BOLT						
	005	010	00103331	垫圈	WASHER						

备选件

OPTIONAL

PARTS

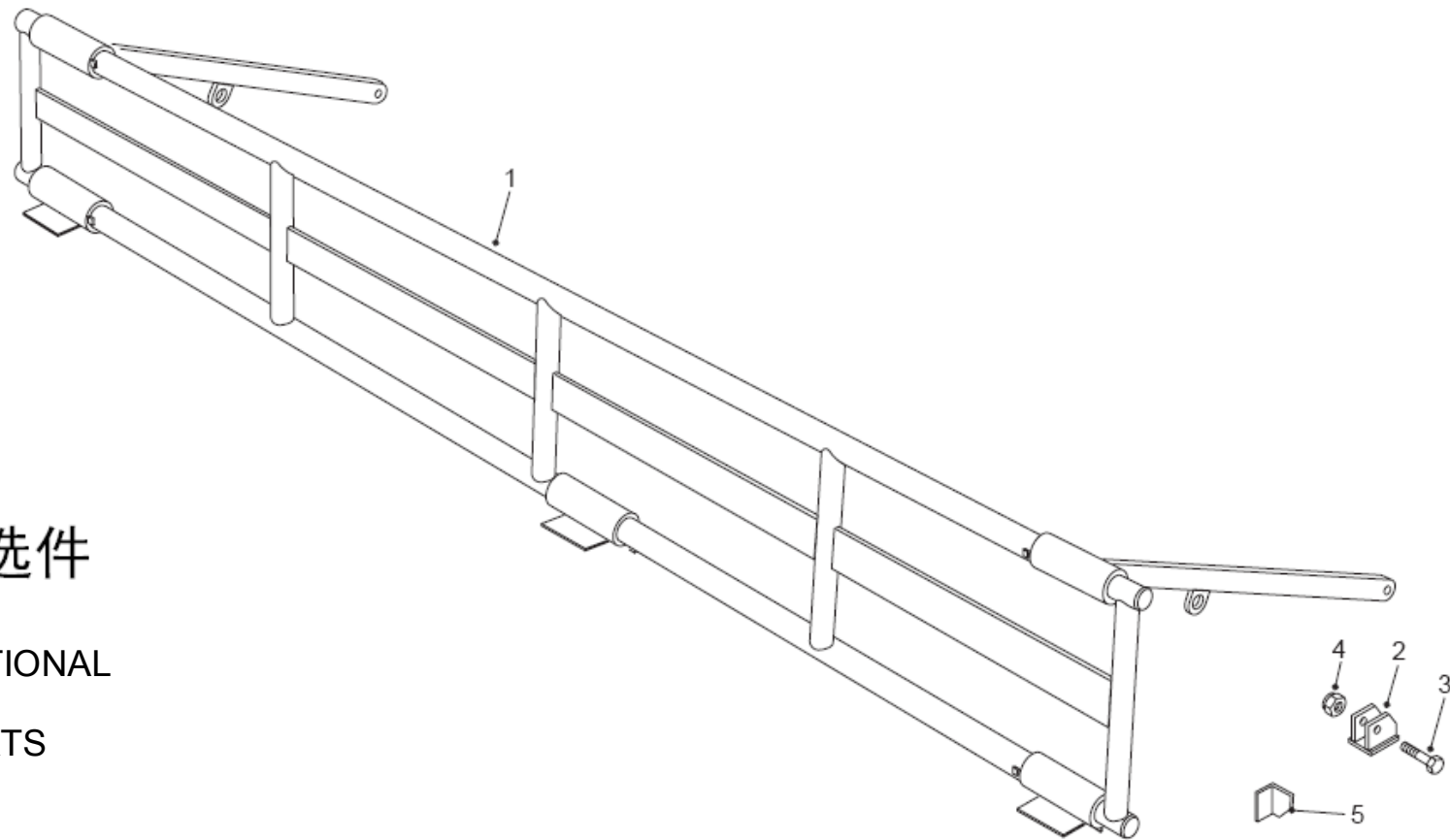

270-0030 防溢栏安装 SPILL GUARDS

A 20150209 M0301

自系列号 FROM SERIAL NO.

PM00000929

注 NC	序号 REF	数量 QTY	件号 PART NO.	中文名称 ZH. DESC.	英文名称 EN. DESC.	注 NC	序号 REF	数量 QTY	件号 PART NO.	中文名称 ZH. DESC.	英文名称 EN. DESC.
	001	001	15226976	防溢栏总成	GUARDS ASSY						
	002	002	09263566	托架	BRACKET						
	003	002	00271705	螺栓	BOLT						
	004	002	00273852	锁紧螺母	LOCKNUT						
	005	002	09263597	角钢	ANGLE						

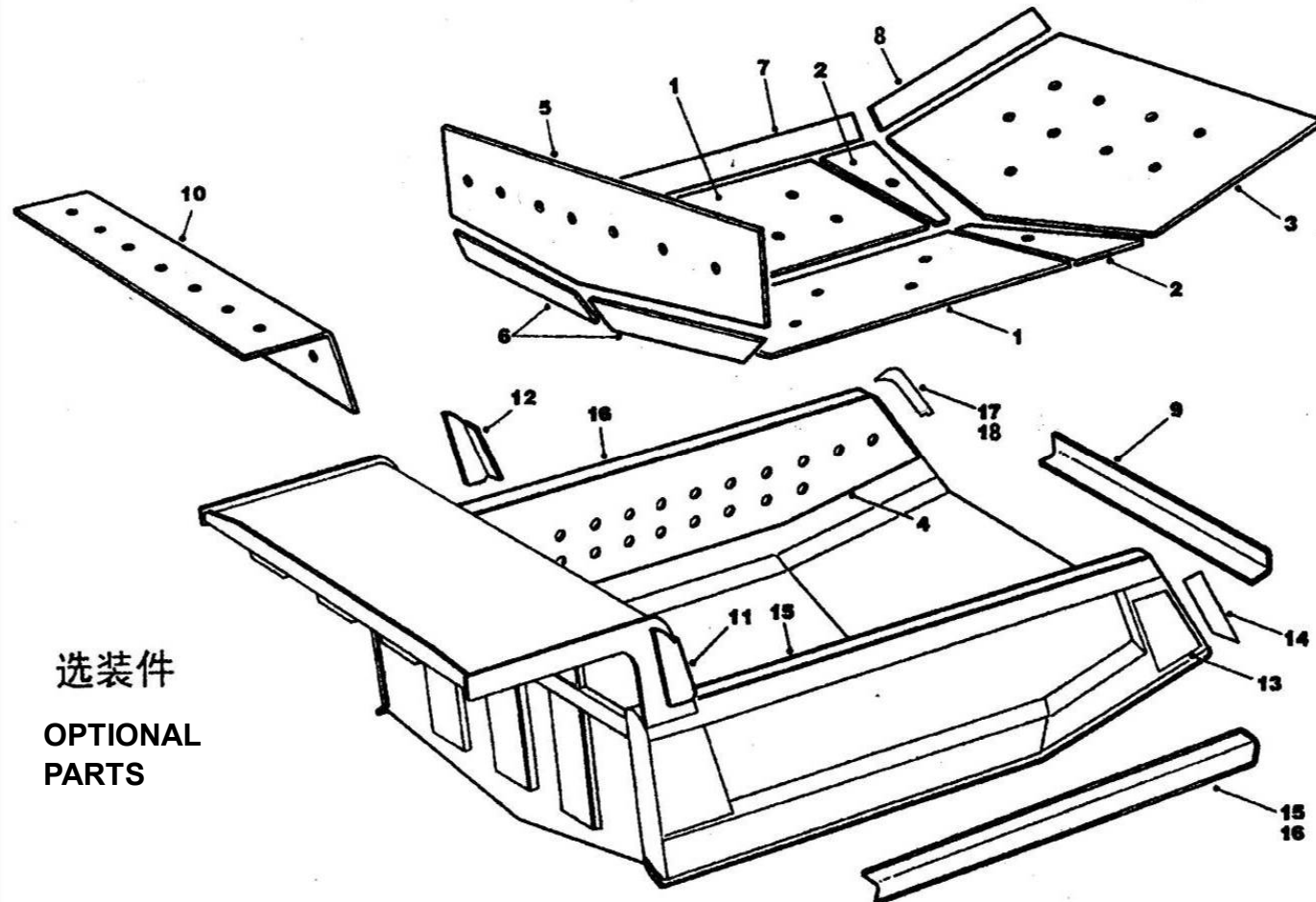

选装件
OPTIONAL
PARTS

270-0040 耐磨板安装 WEAR PLATES

A 20150209 NH1053

自系列号 FROM SERIAL NO.

PM00000930

注 NC	序号 REF	数量 QTY	件号 PART NO.	中文名称 ZH. DESC.	英文名称 EN. DESC.	注 NC	序号 REF	数量 QTY	件号 PART NO.	中文名称 ZH. DESC.	英文名称 EN. DESC.
	001	002	15042275	耐磨板	WEAR PLATE						
	002	002	15230407	耐磨板	WEAR PLATE						
	003	001	15042680	耐磨板	WEAR PLATE						
	004	002	15042276	耐磨板	WEAR PLATE						
	005	002	15230409	耐磨板	WEAR PLATE						
	006	002	15230410	耐磨板	WEAR PLATE						
	007	002	15230411	耐磨板	WEAR PLATE						
	008	002	15230412	耐磨板	WEAR PLATE						
	009	001	09384559	耐磨板	WEAR PLATE						
	010	001	15245638	耐磨板	WEAR PLATE						
	011	001	15230324	耐磨板	WEAR PLATE						
	012	001	15230325	耐磨板	WEAR PLATE						
	013	002	15042207	耐磨板	WEAR PLATE						
	014	002	15042208	耐磨板	WEAR PLATE						
	015	001	15042209	耐磨板	WEAR PLATE						
	016	001	15042210	耐磨板	WEAR PLATE						
	017	002	15042211	耐磨板	WEAR PLATE						
	018	002	15042203	耐磨板	WEAR PLATE						

270-0080 排石链 ROCK EJECTOR CHAIN .

A 20150226 NH9131

自系列号 FROM SERIAL NO.

PM00000847

选装
OPTIONAL

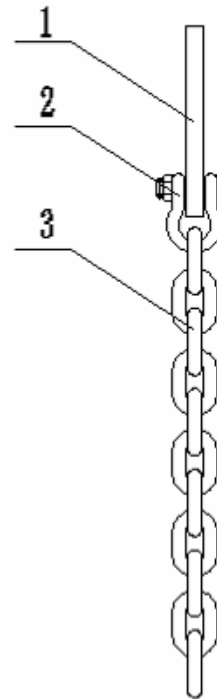

270-0080 排石链 ROCK EJECTOR CHAIN .

A 20150226 NH9131

自系列号 FROM SERIAL NO.

PM00000847

注 NC	序号 REF	数量 QTY	件号 PART NO.	中文名称 ZH. DESC.	英文名称 EN. DESC.	注 NC	序号 REF	数量 QTY	件号 PART NO.	中文名称 ZH. DESC.	英文名称 EN. DESC.
	001	002	20025686	连接板	LINK						
	002	002	20025687	卸扣	UNLINK						
	003	002	20025688	排石链	ROCK CHAIN						

选装件

OPTIONAL PARTS

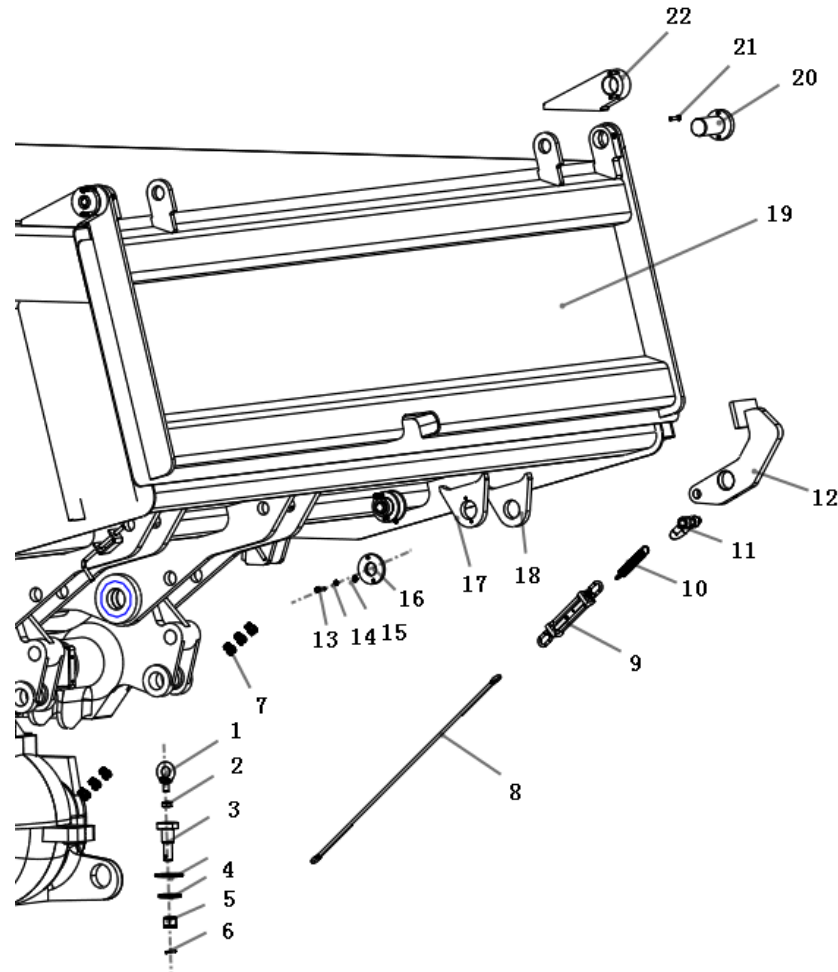

270-0090 后尾板安装 REAR GUARD PLATE

A 20150209 NH1007

自系列号 FROM SERIAL NO.

PM00000931

注 NC	序号 REF	数量 QTY	件号 PART NO.	中文名称 ZH. DESC.	英文名称 EN. DESC.	注 NC	序号 REF	数量 QTY	件号 PART NO.	中文名称 ZH. DESC.	英文名称 EN. DESC.
	001	001	15036195	吊环螺母	NUT						
	002	001	15033935	螺母	NUT						
	003	001	15042249	螺纹销	PIN						
	004	001	15042250	垫圈	WASHER						
	005	001	15036169	开槽螺母	NUT						
	006	001	15036202	开口销	PIN						
	007	006	15036298	绳夹	NIP						
	008	按需	15036198	钢丝绳	TIGHTWIRE						
	009	001	15036203	螺旋扣	HELIX BUTTON						
	010	001	15042251	弹簧	SPRING						
	011	001	15036199	卸扣	BUTTON						
	012	001	15042254	锁钩	CATCH						
	013	002	15036200	螺栓	BOLT						
	014	006	15036201	垫圈	WASHER						
	015	002	15036204	垫圈	WASHER						
	016	006	15042257	垫圈	WASHER						
	017	001	15042258	支板	WEAR PLATE						
	018	001	15249983	支板	WEAR PLATE						
	019	001	15042264	尾板总成	REAR GUARD						
	020	002	15042252	销轴总成	PIN ASSY						
	021	004	15046205	螺栓	BOLT						
	022	002	15042261	铰接板	PLATE						

270-0091 侧板加高 200mm SIDE PLATE INCREASE PARTIALLY 200mm

A 20150209 NHA022

自系列号 FROM SERIAL NO.

PM00000932

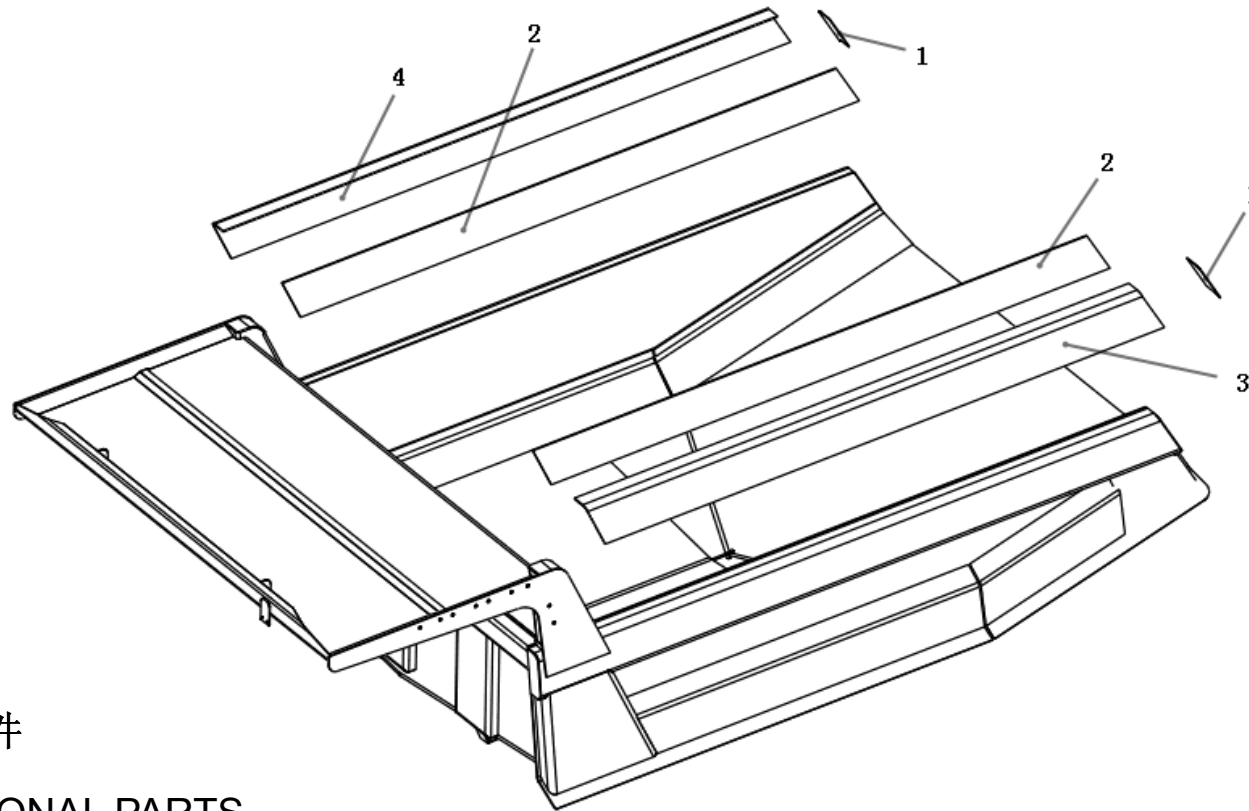

选装件

OPTIONAL PARTS

270-0091 侧板加高 200mm SIDE PLATE INCREASE PARTIALLY 200mm

A 20150209 NHA022

自系列号 FROM SERIAL NO.

PM00000932

注 NC	序号 REF	数量 QTY	件号 PART NO.	中文名称 ZH. DESC.	英文名称 EN. DESC.	注 NC	序号 REF	数量 QTY	件号 PART NO.	中文名称 ZH. DESC.	英文名称 EN. DESC.
	001	002	15042651	后盖板	PLATE						
	002	002	15042652	板	PLATE						
	003	001	15042653	弯板	BEAD PLATE						
	004	001	15042654	弯板	BEAD PLATE						

270-0092 侧板加高 250mm SIDE PLATE INCREASE PARTIALLY 250mm

A 20150209 NHA022

自系列号 FROM SERIAL NO.

PM00000933

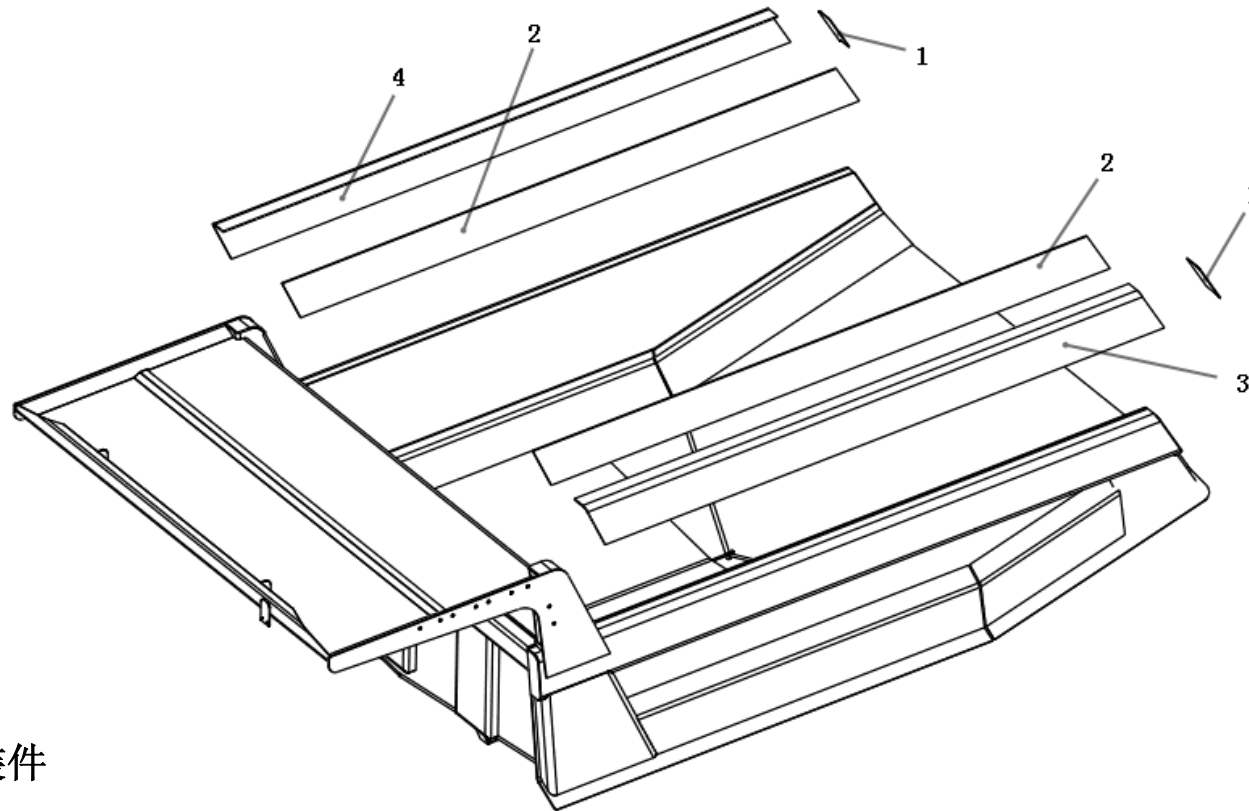

选装件

OPTIONAL PARTS

270-0092 侧板加高 250mm SIDE PLATE INCREASE PARTIALLY 250mm

A 20150209 NHA022

自系列号 FROM SERIAL NO.

PM00000933

注 NC	序号 REF	数量 QTY	件号 PART NO.	中文名称 ZH. DESC.	英文名称 EN. DESC.	注 NC	序号 REF	数量 QTY	件号 PART NO.	中文名称 ZH. DESC.	英文名称 EN. DESC.
	001	002	15043243	后盖板	PLATE						
	002	002	15043244	板	PLATE						
	003	001	15042245	弯板	BEAD PLATE						
	004	001	15042246	弯板	BEAD PLATE						

270-0093 侧板加高 300mm SIDE PLATE INCREASE PARTIALLY 300mm

A 20150209 NH1006

自系列号 FROM SERIAL NO.

PM00000934

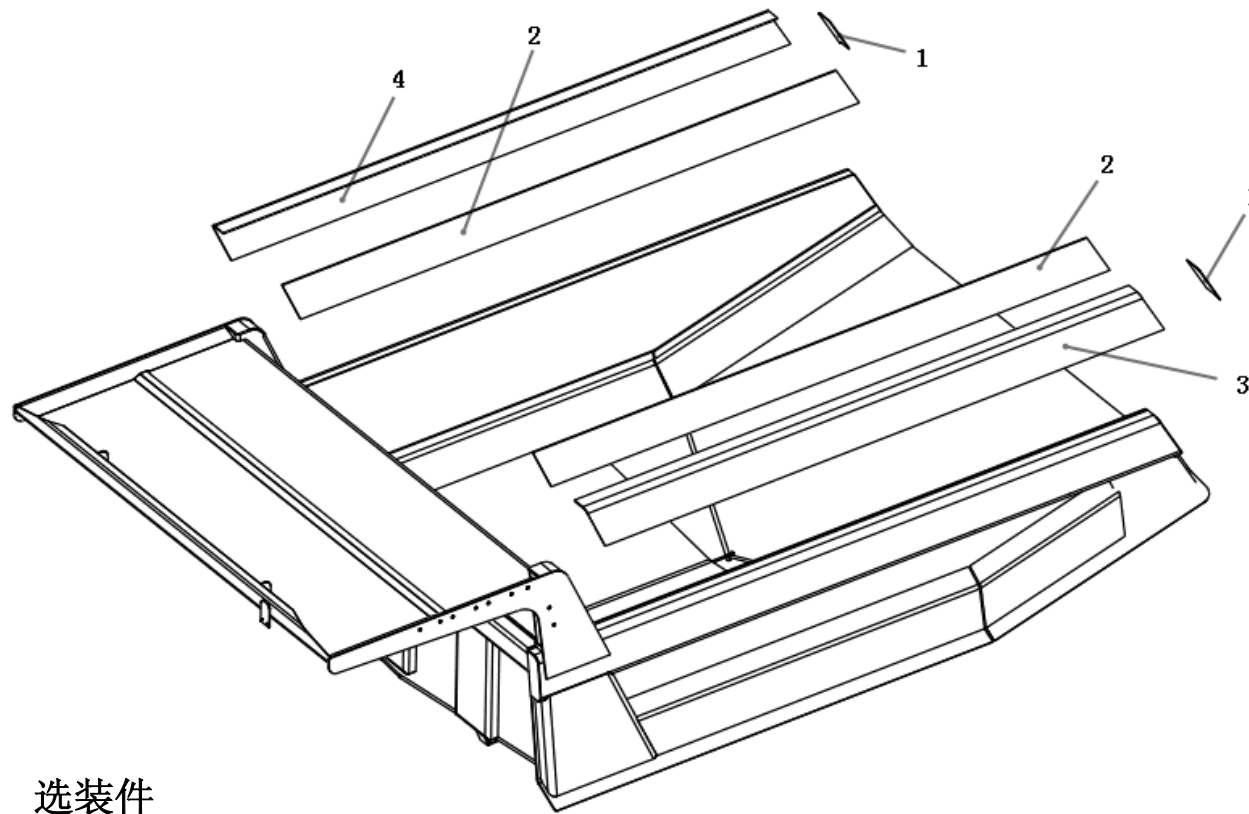

选装件

OPTIONAL PARTS

270-0093 侧板加高 300mm SIDE PLATE INCREASE PARTIALLY 300mm

A 20150209 NH1006

自系列号 FROM SERIAL NO.

PM00000934

注 NC	序号 REF	数量 QTY	件号 PART NO.	中文名称 ZH. DESC.	英文名称 EN. DESC.	注 NC	序号 REF	数量 QTY	件号 PART NO.	中文名称 ZH. DESC.	英文名称 EN. DESC.
	001	002	15033723	后盖板	PLATE						
	002	002	15033722	板	PLATE						
	003	001	15033720	弯板	BEAD PLATE						
	004	001	15033721	弯板	BEAD PLATE						

270-0094 侧板整体加高 300mm SIDE PLATE INCREASE ENTIRELY 300mm

A 20150209 NHC040

自系列号 FROM SERIAL NO.

PM00000935

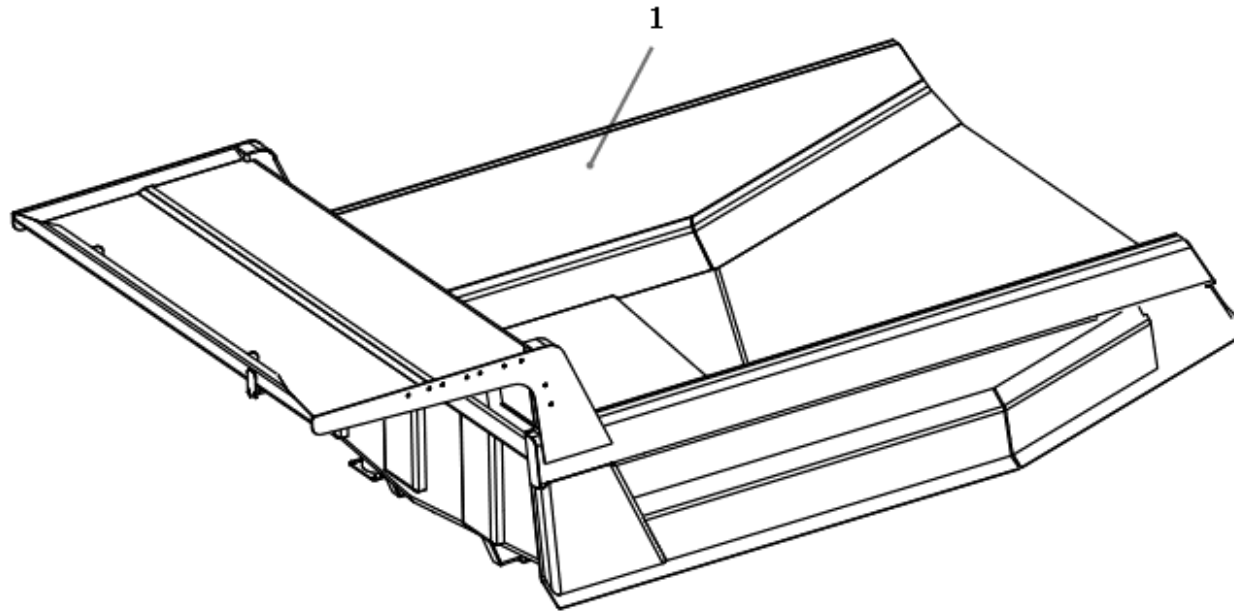

选装件

OPTIONAL PARTS

270-0094 侧板整体加高 300mm SIDE PLATE INCREASE ENTIRELY 300mm

A 20150209 NHC040

自系列号 FROM SERIAL NO.

PM00000935

注 NC	序号 REF	数量 QTY	件号 PART NO.	中文名称 ZH. DESC.	英文名称 EN. DESC.	注 NC	序号 REF	数量 QTY	件号 PART NO.	中文名称 ZH. DESC.	英文名称 EN. DESC.
---------	-----------	-----------	----------------	-------------------	-------------------	---------	-----------	-----------	----------------	-------------------	-------------------

001	001	20018614	车厢总成	BODY ASSY							
-----	-----	----------	------	-----------	--	--	--	--	--	--	--

270-0095 侧板加高 600mm SIDE PLATE INCREASE ENTIRELY 600mm

A 20150209 NH6189

自系列号 FROM SERIAL NO.

PM00000936

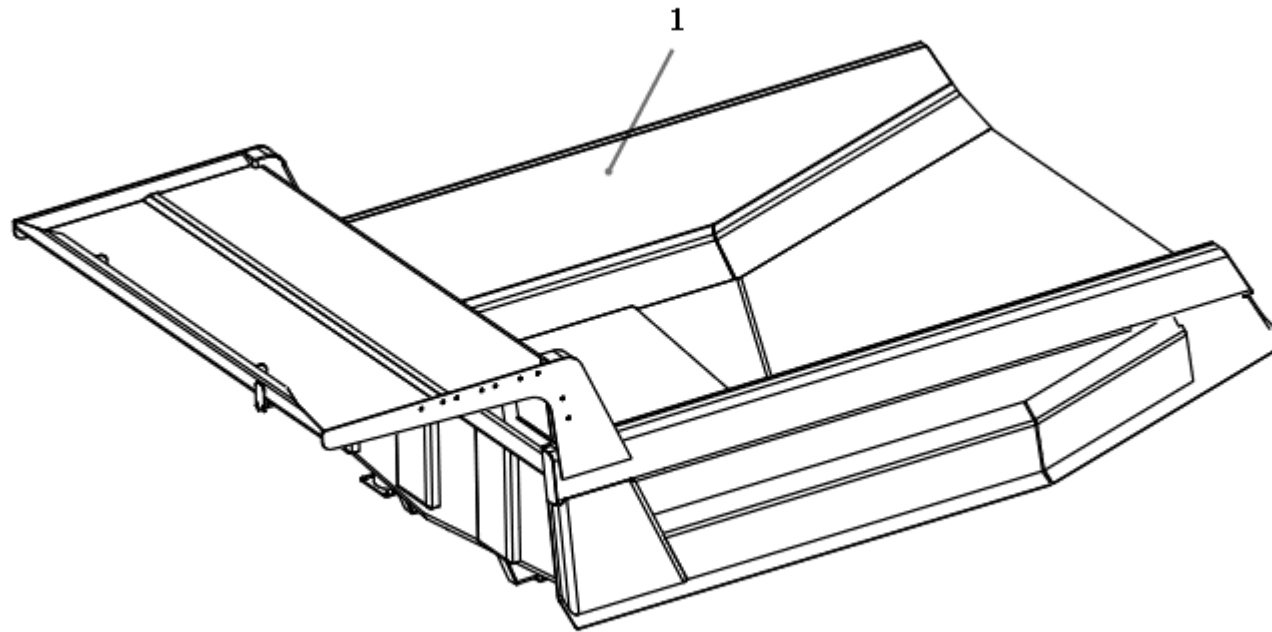

选装件

OPTIONAL PARTS

270-0095 侧板加高 600mm SIDE PLATE INCREASE ENTIRELY 600mm

A 20150209 NH6189

自系列号 FROM SERIAL NO.

PM00000936

注 NC	序号 REF	数量 QTY	件号 PART NO.	中文名称 ZH. DESC.	英文名称 EN. DESC.	注 NC	序号 REF	数量 QTY	件号 PART NO.	中文名称 ZH. DESC.	英文名称 EN. DESC.
	001	001	20017962	车厢总成	BODY ASSY						

270-0100 侧板防护 SIDE PLATE DEFEND

A 20150209 NH9100

自系列号 FROM SERIAL NO.

PM00000937

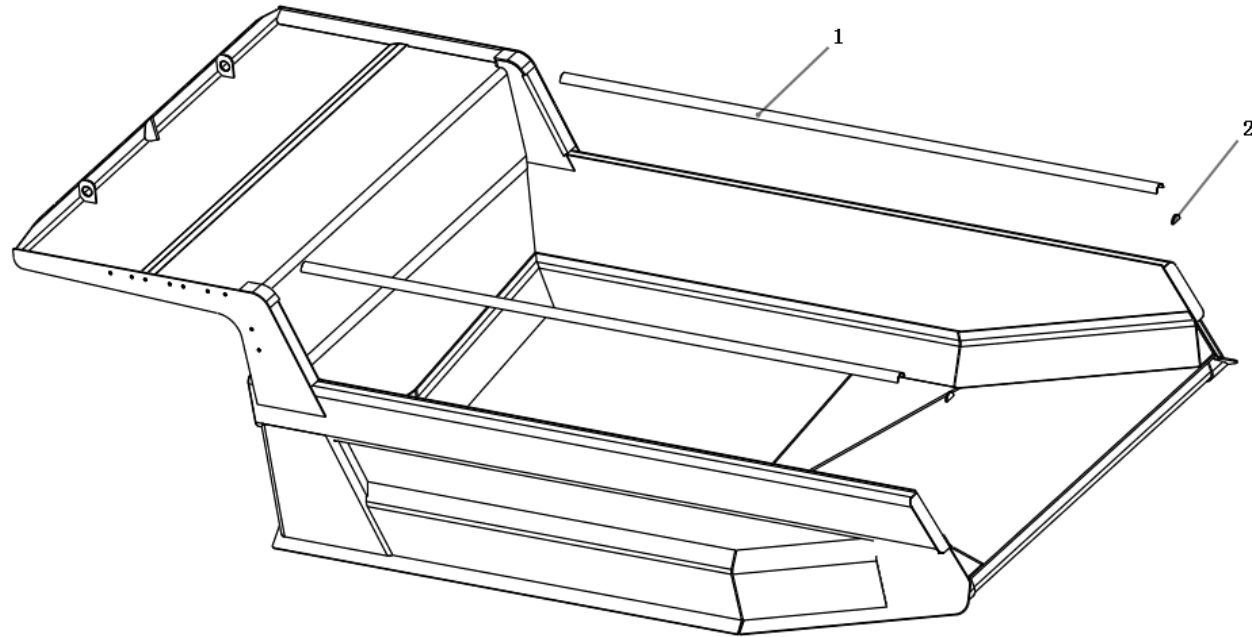

选装件

OPTIONAL PARTS

270-0100 侧板防护 SIDE PLATE DEFEND

A 20150209 NH9100

自系列号 FROM SERIAL NO.

PM00000937

注 NC	序号 REF	数量 QTY	件号 PART NO.	中文名称 ZH. DESC.	英文名称 EN. DESC.	注 NC	序号 REF	数量 QTY	件号 PART NO.	中文名称 ZH. DESC.	英文名称 EN. DESC.
	001	002	20024892	弯板	BEND PLATE						
	002	002	20024894	板	PLATE						

290-0020 反光贴片 DECAL-REFLECTOR

A 20150129 NHD272

自系列号 FROM SERIAL NO.

PM00000748

选装 OPTION

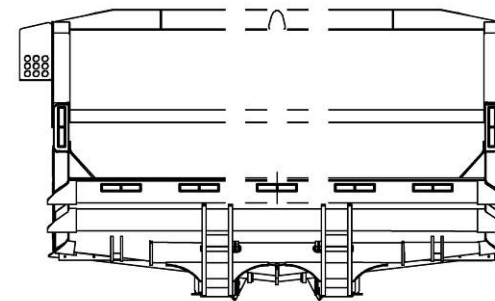
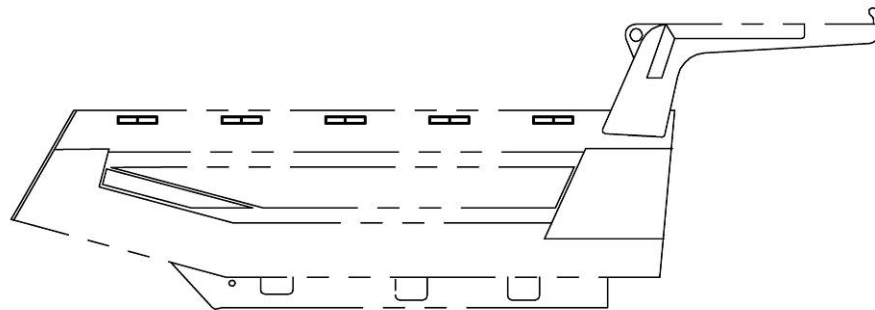
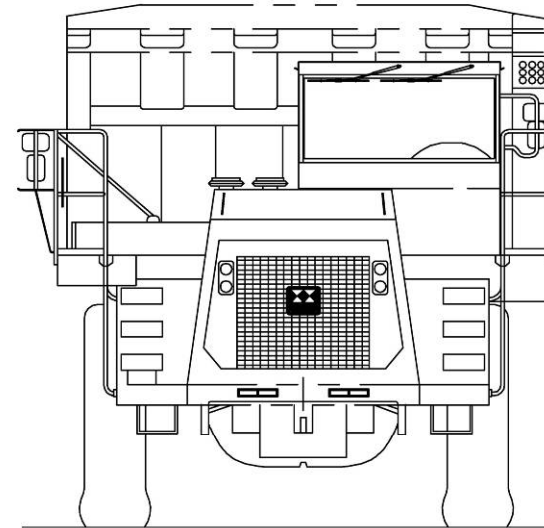
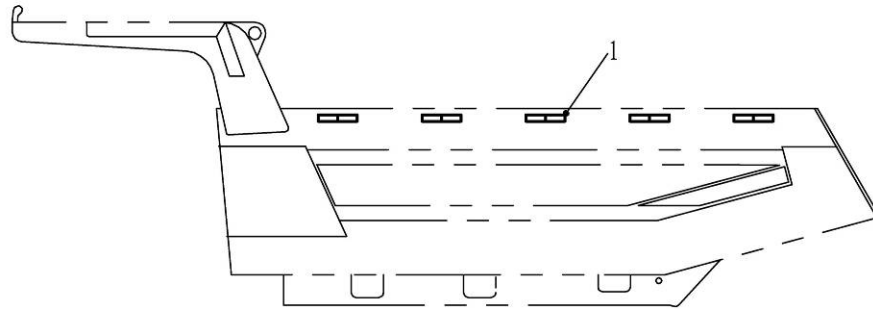

290-0020 反光贴片 DECAL-REFLECTOR

A 20150129 NHD272

自系列号 FROM SERIAL NO.

PM00000748

注 NC	序号 REF	数量 QTY	件号 PART NO.	中文名称 ZH. DESC.	英文名称 EN. DESC.	注 NC	序号 REF	数量 QTY	件号 PART NO.	中文名称 ZH. DESC.	英文名称 EN. DESC.
	001	019	20042084	反光贴片	DECAL-REFLECTOR						

300-0011 手提工具箱 HAND TOOL KIT

A 20150129 NH1051

自系列号 FROM SERIAL NO.

PM00000740

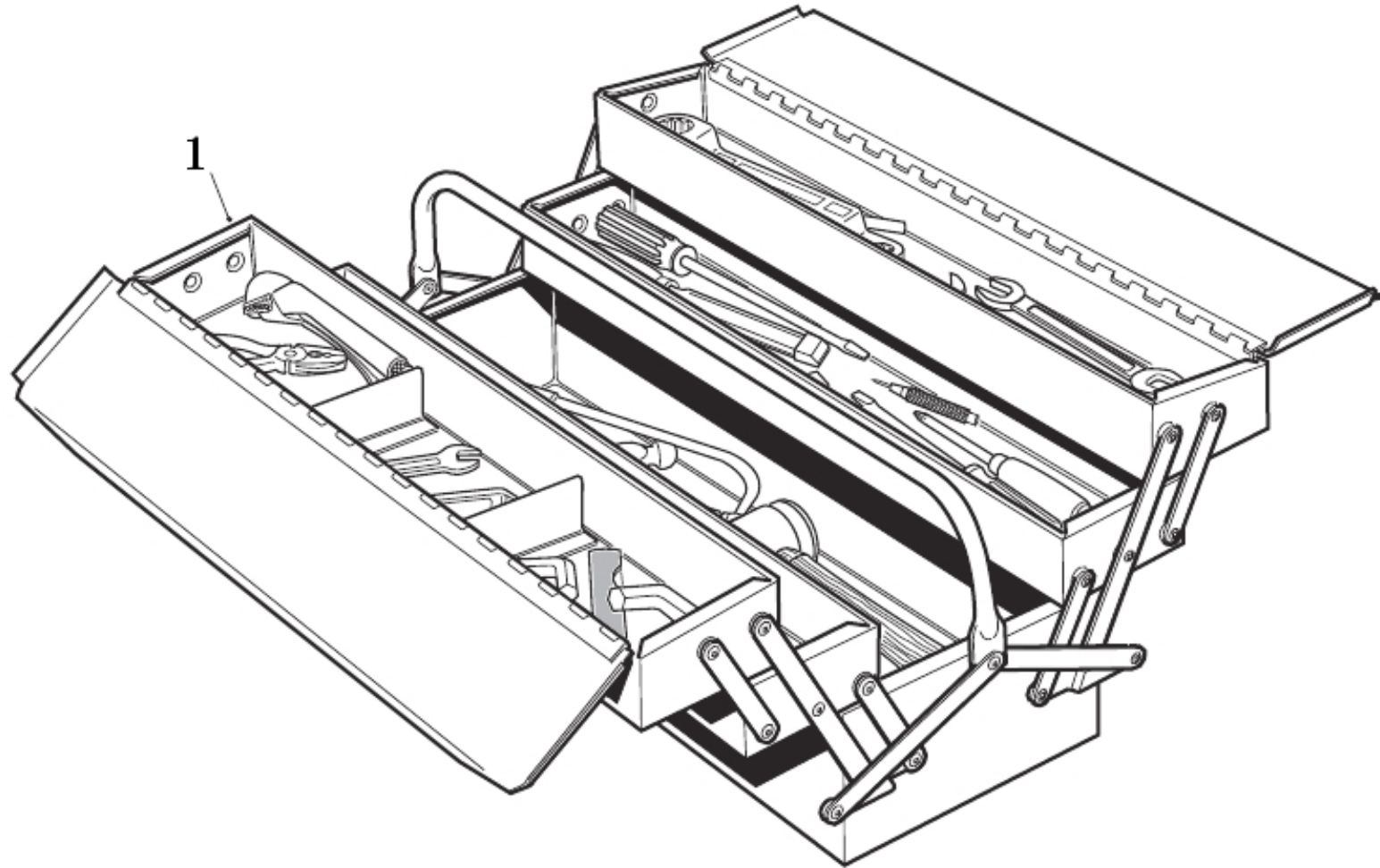

300-0011 手提工具箱 HAND TOOL KIT

A 20150129 NH1051

自系列号 FROM SERIAL NO.

PM00000740

注 NC	序号 REF	数量 QTY	件号 PART NO.	中文名称 ZH. DESC.	英文名称 EN. DESC.	注 NC	序号 REF	数量 QTY	件号 PART NO.	中文名称 ZH. DESC.	英文名称 EN. DESC.
	001	001	15042790	工具箱	TOOL KIT						
		001	15042773	• 通用工具	• GENERAL TOOLS						

300-0012 密封包 O RING KIT-SAE

A 20140625 NHC250

自系列号 FROM SERIAL NO.

PM00000259

P11346

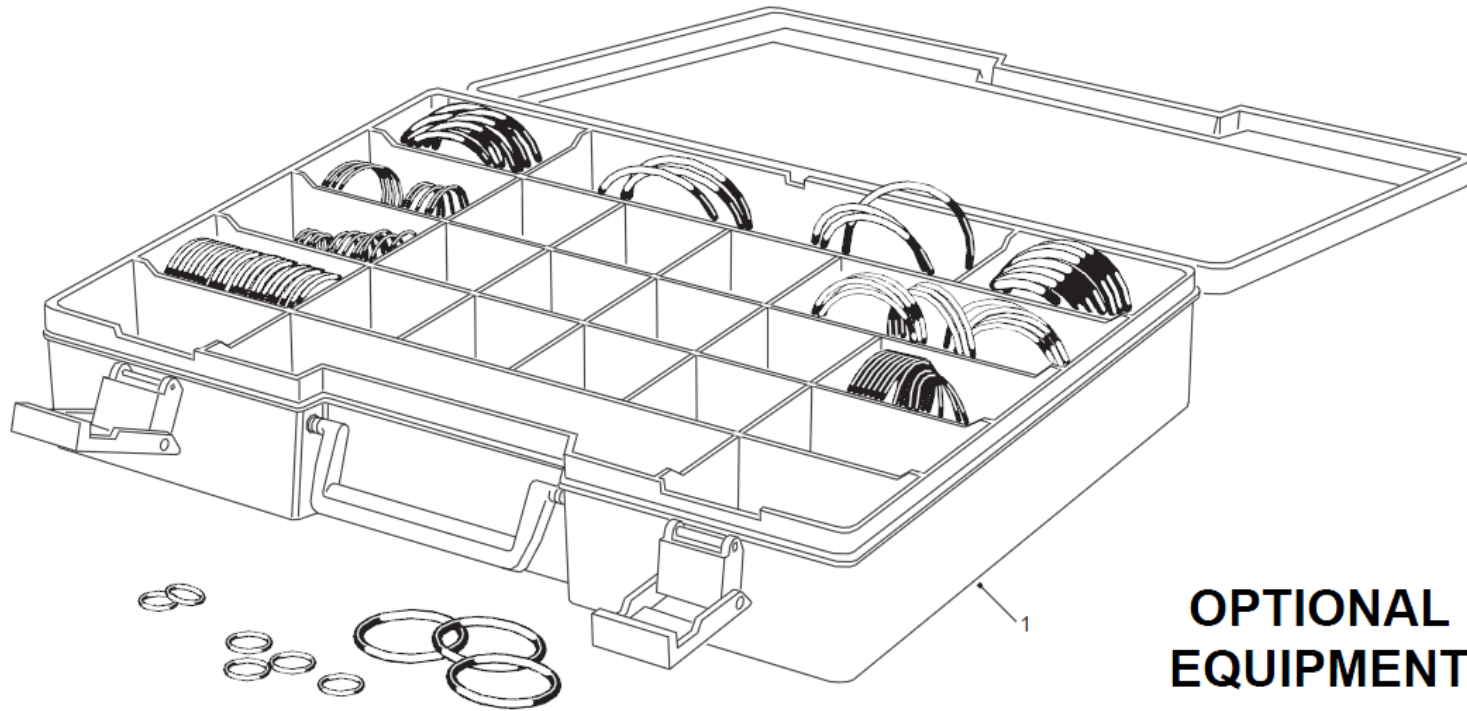

**OPTIONAL
EQUIPMENT**

300-0012 密封包 O RING KIT-SAE

A 20140625 NHC250

自系列号 FROM SERIAL NO.

PM00000259

注 NC	序号 REF	数量 QTY	件号 PART NO.	中文名称 ZH. DESC.	英文名称 EN. DESC.	注 NC	序号 REF	数量 QTY	件号 PART NO.	中文名称 ZH. DESC.	英文名称 EN. DESC.
	001	001	15050284	密封包	O RING KIT-SAE						

300-0012 密封包 O RING KIT-SAE

A 20140625 NHC250

自系列号 FROM SERIAL NO.

PM00000259

P1134

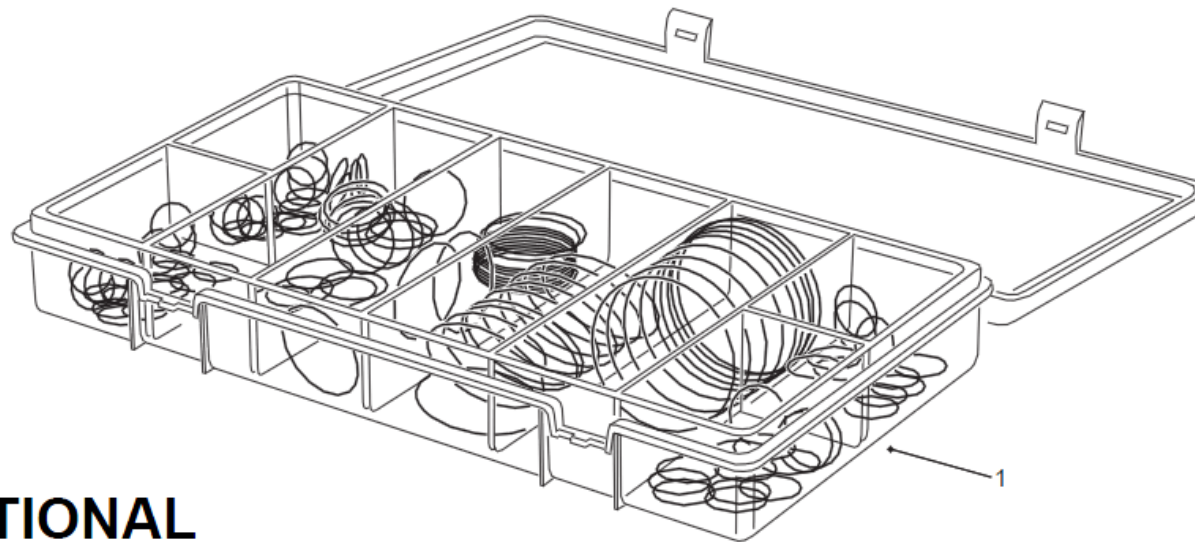

**OPTIONAL
EQUIPMENT**

300-0012 密封包 O RING KIT-SAE

A 20140625 NHC250

自系列号 FROM SERIAL NO.

PM00000259

注 NC	序号 REF	数量 QTY	件号 PART NO.	中文名称 ZH. DESC.	英文名称 EN. DESC.	注 NC	序号 REF	数量 QTY	件号 PART NO.	中文名称 ZH. DESC.	英文名称 EN. DESC.
	001	001	15271082	密封包	O RING KIT-ORFS						

选装
OPTION

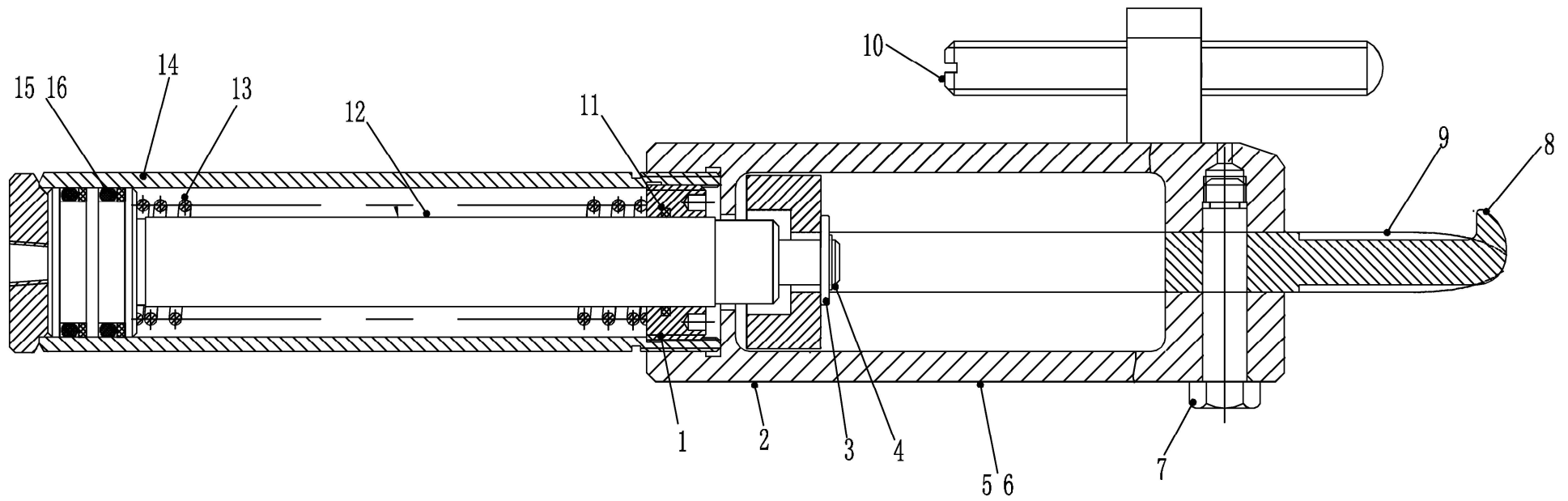

300-0013 液压扒胎机 HYDRAULIC TYRE BENDER

A 20140420 NH1051

自系列号 From Serial No.

PM00000235

注 NC	序号 REF	数量 QTY	件号 PART NO.	中文名称 ZH. DESC.	英文名称 EN. DESC.	注 NC	序号 REF	数量 QTY	件号 PART NO.	中文名称 ZH. DESC.	英文名称 EN. DESC.
	000	001	15033570	扒胎机总成	TYRE BENDER ASSY.						
	001	001	15033563	• 外螺纹环	OUTER THREAD RING						
	002	001	15033571	• 支架总成	BRACKET ASSY.						
	003	001	15033569	• 环	RING						
	004	001	15033575	• 弹性挡圈	SPRING WASHER						
	005	001	15033576	• 标牌铆钉	RIVET						
	006	001	15033574	• 铭牌	DECALS						
	007	001	15033558	• 螺栓	BOLT						
	008	001	15033564	• 钩头	HOOK						
	009	001	15033559	• 叉头	CLEVIS						
	010	001	15033557	• 螺纹杆	ROD-THREAD						
	011	001	15033568	• 防尘圈	DUST RING						
	012	001	15033566	• 活塞	PISTON						
	013	001	15033565	• 弹簧	SPRING						
	014	001	15033560	• 缸筒总成	TUBE ASSY.						
	015	001	15033567	• 挡圈	RETAINING RING						
	016	001	15033573	• O型圈	O RING						

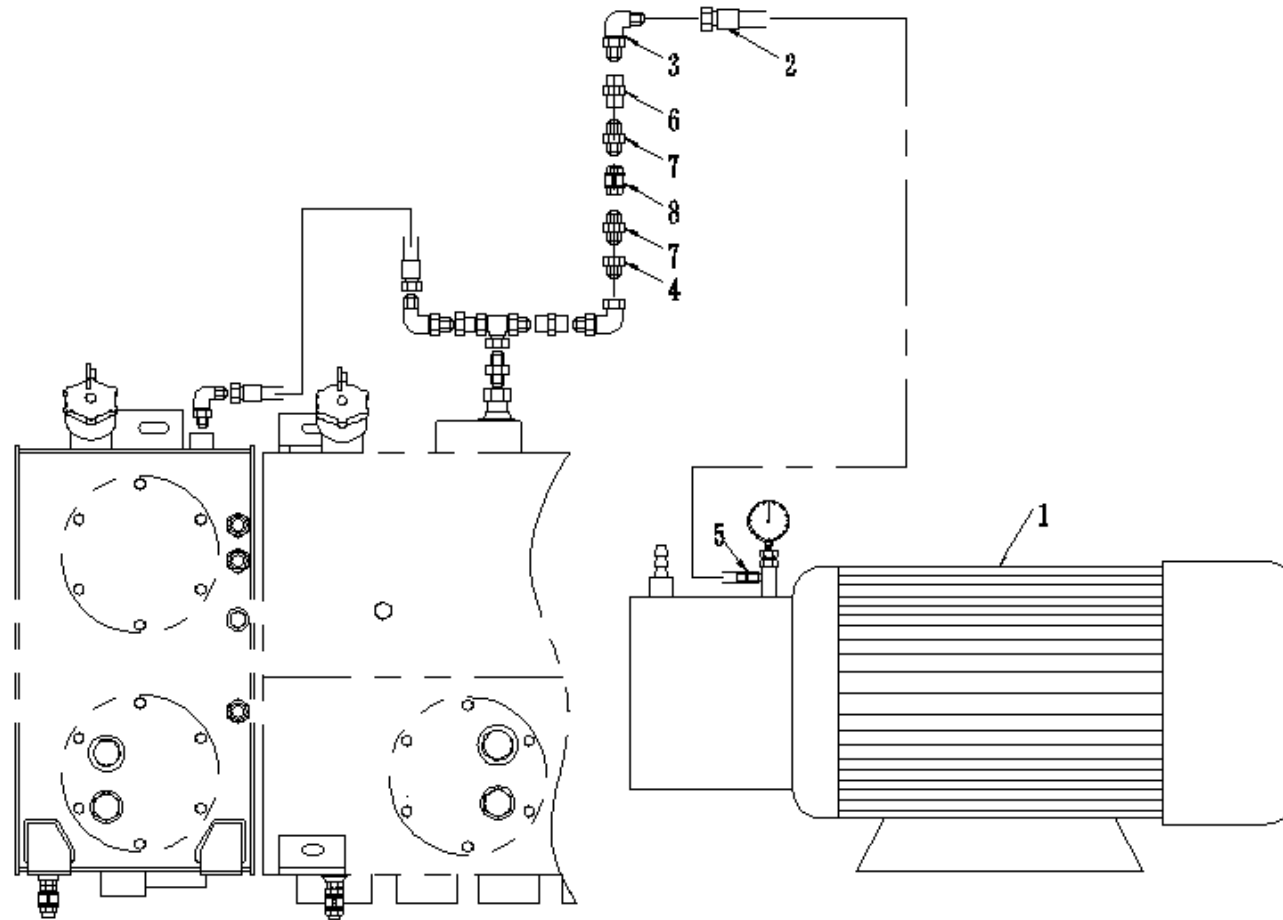

300-0014 真空泵 VACUUM PUMP

A 20140420 NHC033

自系列号 From Serial No.

PM00000260

注 NC	序号 REF	数量 QTY	件号 PART NO.	中文名称 ZH. DESC.	英文名称 EN. DESC.	注 NC	序号 REF	数量 QTY	件号 PART NO.	中文名称 ZH. DESC.	英文名称 EN. DESC.
	001	001	20031692	真空泵	VACUUM-PUMP						
	002	001	20031693	软管总成	HOSE ASSY						
	003	001	09402865	弯头	ELBOW						
	004	001	00144218	变径接头	ADAPTOR						
	005	001	02301722	卡箍	CLAMP						
	006	001	00187396	接头	ADAPTOR						
	007	001	00121207	接头	ADAPTOR						
	008	001	09078797	球阀	BALL-VALVE						

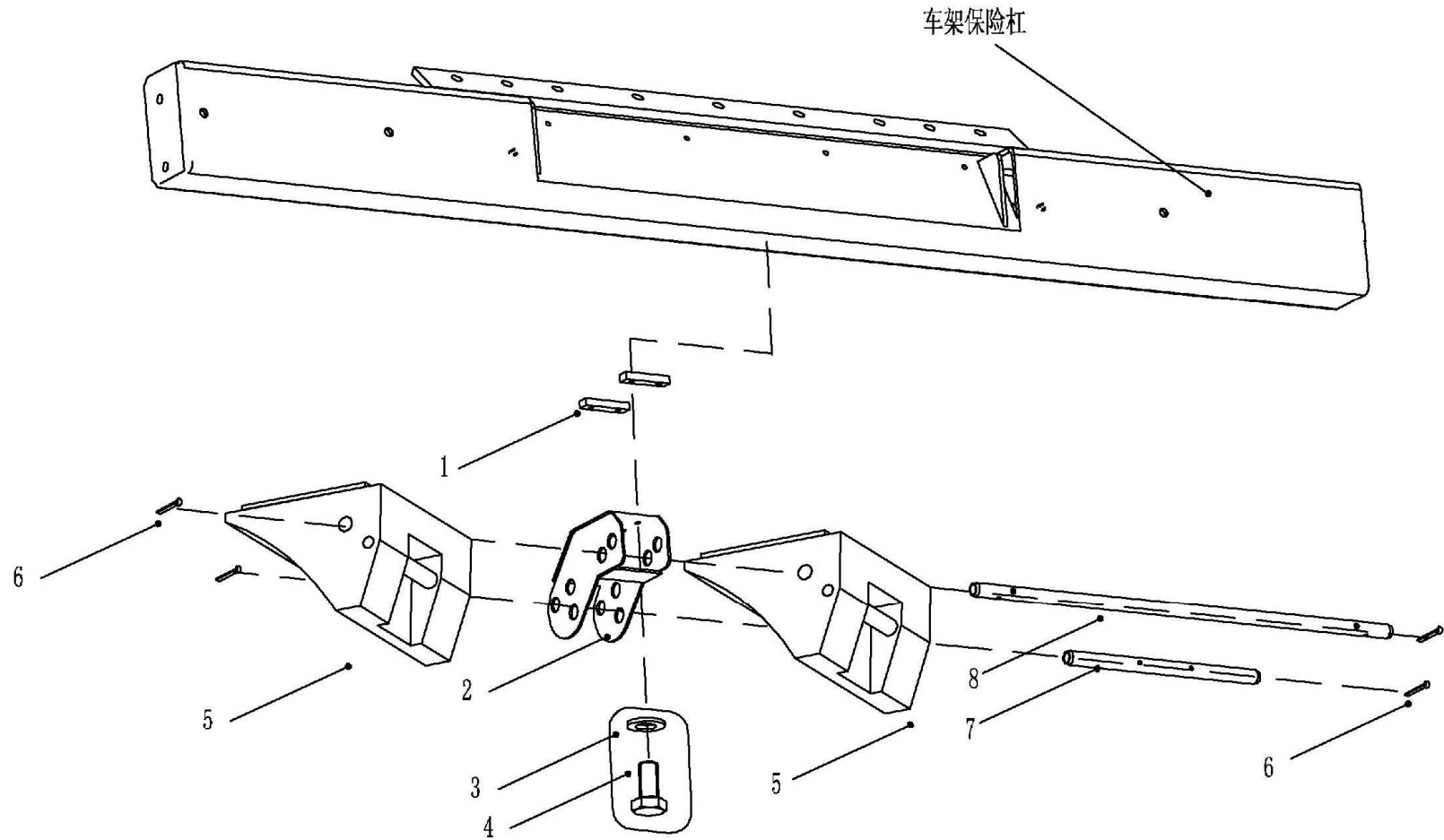

300-0015 车轮掩块安装 WHEEL CHOCK MTG.

A 20140625 NHE186

自系列号 FROM SERIAL NO.

PM00000249

注 NC	序号 REF	数量 QTY	件号 PART NO.	中文名称 ZH. DESC.	英文名称 EN. DESC.	注 NC	序号 REF	数量 QTY	件号 PART NO.	中文名称 ZH. DESC.	英文名称 EN. DESC.
	001	002	20045262	螺纹板	THREADING PLATE						
	002	001	20045263	挡块支架	RACKET						
	003	004	15036201	垫圈	WASHER						
	004	004	15036288	螺栓	BOLT						
	005	002	20044382	轮胎挡块	WHEEL CHOCK						
	006	002	15037124	开口销	SPLIT PIN						
	007	001	20045265	机加短杆	SHORT ROD						
	008	001	20045264	机加长杆	LONG ROD						

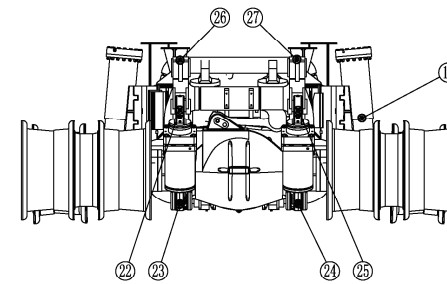
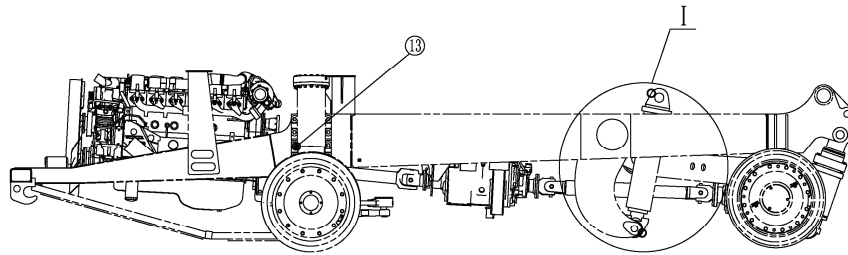

选装
OPTIONAL EQUIPMENT

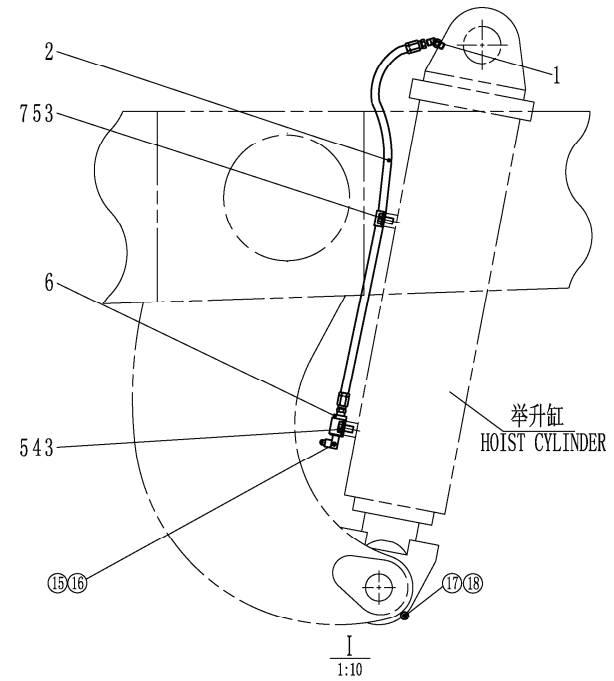
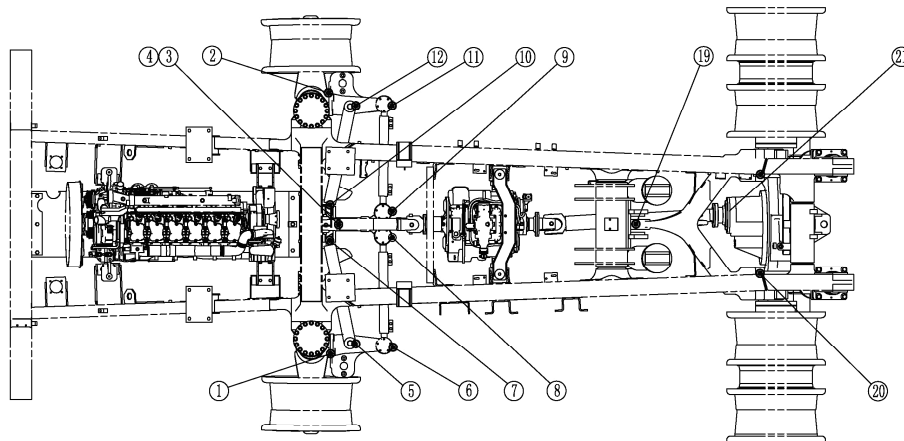

300-0020 手动润滑 MANUAL LUBRICATION

A 20150203 NHB133-1

自系列号 FROM SERIAL NO.

PM00000673

注 NC	序号 REF	数量 QTY	件号 PART NO.	中文名称 ZH. DESC.	英文名称 EN. DESC.	注 NC	序号 REF	数量 QTY	件号 PART NO.	中文名称 ZH. DESC.	英文名称 EN. DESC.
	001	002	09402823	弯接头	ELBOW						
	002	002	09122232	软管总成	HOSE ASSY						
	003	004	00179835	螺栓	BOLT						
	004	002	09131857	夹子	CLAMP						
	005	004	00108580	垫圈	WASHER						
	006	002	00187394	接管	COUPLING PIPE						
	007	002	09131853	夹子	CLAMP						
	008	008	09411010	黄油嘴	GREASE NIPPLE						
	009	012	09411019	黄油嘴	FITTING						
	010	007	09411017	黄油嘴	FITTING						
						<p>注:</p> <p>1、位置 1、2、13、20、21、23、24 使用零件 09411010;</p> <p>2、位置 6、7、10、11、15、16、17、18、22、25 使用零件 09411019;</p> <p>3、位置 3、4、8、9、12、19、26、27 使用零件 09411017;</p> <p>NOTE:</p> <p>1、POSITION 1、2、13、20、21、23 AND 24 ARE USE OF GREASE NIPPLE 09411010;</p> <p>2、POSITION 6、7、10、11、15、16、17、18、22 AND 25 ARE USE OF GREASE NIPPLE 09411019;</p> <p>3、POSITION 3、4、8、9、12、19、26 AND 27 ARE USE OF GREASE NIPPLE 09411017.</p>					