

NHL

零部件手册

PARTS BOOK

TR100A 矿用自卸车

TR100A Mining Truck

系列号 Serial No.: T1068-1116/119/120/122/123

日期 Date:2019

内蒙古北方重型汽车股份有限公司
内蒙古包头稀土高新技术产业开发区

Inner Mongolia North Hauler Joint Stock Co., Ltd
NHL Building, Rare-Earth Zone, Bao Tou,
Inner Mongolia

内蒙古北方重型汽车股份有限公司(NHL) 零部件手册使用说明

该手册按车辆总体构造的各主要结构来划分，它与车辆维修手册中所划分的章节相同。

每页目录右侧的索引号码由三部分组成：第一部分对应维修手册中的章号。第二部分对应维修手册中章号中的节号。第三部分是矿车型号。某些与本手册无关的章节已被省略。

在该手册示图索引页中列出了车辆各主要机构在维修手册中所对应的章号。

例如：

第 040 章～动力系统，第 050 章～液压系统，第 070 章～行走系统等。

车辆各主要机构的章节号和矿车型号一并列在目录页中。例如需要找出转向缸零部件时：

1. 从目录中可查出 050 章是液压系统。
2. 050 章中的第 0140 节为转向缸。
3. 再找出零部件所属车型代码，它代表了车辆系列号所需的零部件。最后根据上述三个号码来找到所需零部件所在的页次。例如：根据 050—0140 可找到转向缸所在页。

系列号码：每本零部件手册都包括车辆系列号。核对目录页中系列号栏目中的系列号码，来确定出适合于你所使用车辆的具体零部件的类型。

在所有零部件定货单上都应提供车辆系列号码。

零部件表：该表的格式通常是由一页详细零部件资料表以及与其相对一页上的零部件示图组成。零部件表是按照零部件示图上标注的阿拉伯数字的顺序排列。第一栏是阿拉伯数字序号，第二栏是该零部件的使用数量，第三栏是该零部件的件号，最后是零部件的名称。

在每一总成名称的下面，缩排一个字母位置，列出总成所包含的零件名称。

示图：在这些示图上显示出标准的总成图及各个单独零件，因不可能将每个零件的细节都精确地显示出来，所以它只能作为一般性的参考。每张示图上的零部件都标有阿拉伯数字序号。记下所需零件的阿拉伯数字序号，以便在零部件表中找到它的位置。对应于这些阿拉伯数字序号的件号，可供定货时使用。

圆点号：打有圆点号的零件都属于上一个部件总成的装配件，未打圆点号者属于单独零件。

- 例：1. 9052564 泵总成
2. 9058512 · 轴
3. 9024169 · 环
4. 9058132 · 控制总成
5. 9058135 · · 弹簧
6. 9072162 垫圈

——如果你订购了零件 1，就会同时收到 1~5 号零件。

——如果你订购了零件 4，就会同时收到 4~5 号零件。

——如果你订购了零件 6，只能收到 6 号零件。

注释：无论何时，在零部件表条款左端出现字母标记时，都会在表的最后位置找到所对应的注释。该注释将告诉你有关定货或被加注的特殊件号零件的使用方法。

INSTRUCTIONS FOR USE OF NHL PARTS BOOK

This Parts Book is divided into Major Sections which cover the same chapters in the Maintenance Manual.

Printed at the top right hand corner of each Parts Page is an Index Code which includes three numbers - the first of these relates to a Major Section, the second indicates a Sub-section within a Major Section and the last the Truck Model. Certain Major Sections may not apply to the particular model covered in this Parts Book and, consequently, will be omitted.

All illustrated Index page shows all the Major Component Section numbers included in the book. For example -

SECTION 040 - POWER SYSTEM SECTION 050 - HYDRARLIC SYSTEM SECTION 070 - RUNNING SYSTEM

Major Component Sections and Truck Model are listed in the "Table of Contents" pages together with Sub-section headings.

For example to locate the serviceable items of a Steering Cylinder –

1. The Table of Contents shows the hydraulic system to be in Major Section 050.
2. The steering cylinder is listed in Major Section 050, Sub-section 0140.
3. Select the Model Code of the Parts which represents the required Parts of the Truck Serial Numbers. Finally select the required Parts locate the Page with reference number.

EXAMPLE - 050-0140 Steering Cylinder

SERIAL NUMBERS - Each Parts Book covers a particular range of unit Serial Numbers. Check the serial numbers of number column in the Table to define the specific Parts Type of Truck.

It is important that unit Serial Numbers are quoted on all orders for Parts.

PARTS LISTS - Parts Forms usually consist of detailed parts information listed on one page together with a parts illustration on the opposite page. The parts list is printed in the order of the reference numbers shown on the parts illustration. The first column lists item number; the second lists the reference numbers; the third shows Parts Numbers required and the fourth gives the parts descriptions.

Parts which are part of an assembly have their descriptions indented beneath the assembly description.











ILLUSTRATIONS - These show typical assemblies and individual piece parts. They are intended for general reference only and may not always show exact details of parts. Parts are identified on each illustration with an item number. Note the item number of the part required and locate it in the parts list. The part number opposite the item number is the part to order.









INDENTATIONS - Parts which are indented under another part are Sub-groups of a Major Assembly or Sub-assembly. Parts which are not indented are major assemblies or individual component parts which do not belong to a major assembly.

- EXAMPLE -
1. 9052564 Pump Assy.
 2. 9058512 • Shaft
 3. 9024169 • Ring
 4. 9058132 • Control Assy.
 5. 9058135 • • Spring
 6. 9072162 Gasket

- If you order Item 1, you will receive Items 1 - 5.
- If you order Item 4, you will receive Items 4 and 5.
- If you order Item 6, you will receive only Item 6.

NOTES: Whenever there is an alphabetical symbol to the left of the item number, refer to the corresponding note at the bottom of the form for information regarding ordering or application of the particular part number(s) noted.

	底盘 CHASSIS	100
	发动机 ENGINE	110
	传动箱 TRANSMISSION	120
	传动轴 DRIVELINES	130
	前桥 FRONT AXLE	140
	后桥 REAR AXLE	160
	制动部件 BRAKE PARTS	165
	悬挂系统 SUSPENSION SYSTEM	180
	电器系统 ELECTRICAL SYSTEM	190
	燃油系统 FUEL SYSTEM	200

	冷却系统 COOLING SYSTEM	210
	转向系统 STEERING SYSTEM	220
	车箱举升系统 BODY SYSTEM	230
	制动系统 BRAKING SYSTEM	250
	驾驶室 CAB	260
	车箱 BODY	270
	贴片 DECALS	290
	其它 MISCELLANEOUS	300

TR100A 零件手册目录 MENU							日期 DATE:2018	
自系列号 FROM SERIAL NO.							PM00000838 A	
章节号 SECT	内容	DESCRIPTION	涉及序列号 SERIAL NO	手册号 PM NO	版本 Ver.	日期 DATE	修改号 ECN	
100	底盘	CHASSIS						
100-0010	车架	FRAME		PM00000488				
100-0040	发动机护罩及安装	ENGINE HOOD AND MOUNTING		PM00000293				
100-0070	平台翼子板及安装	FENDERS AND MOUNTING		PM00000522				
100-0090	梯子和护栏	LADDERS AND HANDRAILS		PM00000295				
100-0100	散热器护罩安装	RADIATOR GUARD AND MOUNTING		PM00000296				
100-0140	挡泥板安装	MUDGUARDS MOUNTING		PM00000523				
110	发动机	ENGINE						
110-0030	发动机及安装	ENGINE MOUNTING		PM00000298				
110-0050	空气滤清器	AIR CLEANER		PM00000299	A 2014	0905	NHE091-3	
110-0060	空滤器及管路安装	AIR CLEANER PIPES AND HOSES		PM00000300				
110-0130	发动机动力输出端	POWER TAKEOFF (PTO)		PM00000429	A 2014	0905	NHD189	
120	传动箱	TRANSMISSION						
120-0010	变速箱安装	TRANSMISSION MOUNTING		PM00000430	A 2014	0905	NHE067	
120-0020	变速箱分离	TRANSMISSION BREAKDOWN		PM00000301	A 2014	0905	NHE067	
120-0050	主控制阀	CONTROL VALVE		PM00000302	A 2014	0905	NHE067	
120-0070	档位控制器	SHIFT CONTROL		PM00000303	A 2014	0905	NHE067	
120-0090	传动箱动力输出	POWER TAKEOFF-TRANS		PM00000304	A 2014	0905	NHE067	
120-0100	滤清器	FILTER		PM00000305	A 2014	0905	NHE067	
120-0110	变速箱油路	OIL LINES- TRANSMISSION		PM00000306	A 2014	0905	NHE067	
120-0190	液压缓行器控制管路	RETARDER CONTROL LINES-HYD		PM00000307	A 2014	0905	NHE067	
120-0200	前盖和变扭器盖组件	FRONT COVER & CONVERTER GROUP		PM00000308	A 2014	0905	NHE067	
120-0210	变扭器盖组件	CONVERTER HOUSING GROUP		PM00000309	A 2014	0905	NHE067	

TR100A 零件手册目录 MENU							日期 DATE:2018	
自系列号 FROM SERIAL NO.							PM00000838 A	
章节号 SECT	内容	DESCRIPTION	涉及序列号 SERIAL NO	手册号 PM NO	版本 Ver.	日期 DATE	修改号 ECN	
120-0220	油泵	OIL PUMP		PM00000310	A 2014	0905	NHE067	
120-0230	滤清器调节阀	FILTER ADAPT/REGULATOR VALVES		PM00000311	A 2014	0905	NHE067	
120-0240	闭锁阀	LOCKUP V ALVE		PM00000312	A 2014	0905	NHE067	
120-0260	缓行器组件	RETARDER GROUP		PM00000313	A 2014	0905	NHE067	
120-0270	缓行器控制阀	RETARDER CONTROL VALVE		PM00000314	A 2014	0905	NHE067	
120-0280	分动器及离合器	SPLITTER GEARING AND CLUTCHES		PM00000315	A 2014	0905	NHE067	
120-0290	主壳体组件	MAIN HOUSING GROUP		PM00000316	A 2014	0905	NHE067	
120-0300	高速档离合器	HIGH RANGE GEARING & CLUTCHES		PM00000317	A 2014	0905	NHE067	
120-0310	中速档离合器	INTER RANGE GEARING & CLUTCHES		PM00000318	A 2014	0905	NHE067	
120-0320	低速档离合器	LOW RANGE GEARING & CLUTCHES		PM00000319	A 2014	0905	NHE067	
120-0330	倒档离合器	REV RANGE GEARING & CLUTCHES		PM00000320	A 2014	0905	NHE067	
120-0340	后盖组件	REAR COVER GROUP		PM00000321	A 2014	0905	NHE067	
130 传动轴 DRIVELINE								
130-0010	前传动轴	FRONT DRIVELINE		PM00000323	A 2014	0905	110511	
130-0020	后传动轴	REAR DRIVELINE		PM00000324	A 2014	0905	112148	
140 前桥 FRONT AXLE								
140-0040	前轮毂、轮辋及轮胎	WHEEL RIM AND TYRE-FRONT		PM00000325	A 2014	0905	NHE091-1	
160 后桥 REAR AXLE								
160-0020	差速器	DIFFERENTIAL		PM00000797	A 2014	0905	NHC021	
160-0030	后桥总成	REAR AXLE ASSY		PM00000798	A 2014	0905	NHA119	
160-0040	轮边减速器	PLANETARY GEARING		PM00000799	A 2014	0905	NHB061	

TR100A 零件手册目录 MENU							日期 DATE:2018	
自系列号 FROM SERIAL NO.							PM00000838 A	
章节号 SECT	内容	DESCRIPTION	涉及序列号 SERIAL NO	手册号 PM NO	版本 Ver.	日期 DATE	修改号 ECN	
160-0050	后轮毂、轮辋及轮胎	WHEEL RIM AND TYRE-REAR		PM00000800	A 2014	0905	NHD321	
165	制动部件	BRAKE PARTS						
165-0020	制动部件-前轮	BRAKE PARTS-FRONT WHEEL		PM00000330	A 2014	0905	NHE091-1	
165-0030	制动部件-后轮	BRAKE PARTS-REAR WHEEL		PM00000331	A 2014	0905	NHD125	
180	悬挂系统	SUSPENSION SYSTEM						
180-0030	前悬缸总成	FRONT RIDE CYLINDER ASSY		PM00000332	A 2014	0905	NHD183	
180-0050	后悬缸总成	REAR RIDE CYLINDER ASSY		PM00000333	A 2014	0905	NHD183	
190	电器系统	ELECTRICAL SYSTEM						
190-0010	插头和接线端子	CONNECTORS AND TERMINALS		PM00000186	A 2014	0905	NHD292	
190-0030	车辆线束	CABLES/HARNESSES		PM00000336				
190-0070	蓄电池电缆	BATTERY AND CABLES		PM00000529				
190-0080	蓄电池安装	BATTERY MOUNTING		PM00000339	A 2014	0905	NHE091	
190-0100	电器照明系统	ELECTRIC LIGHTING SYSTEM		PM00000340	A 2014	0905	NHE091	
190-0270	开关和传感器	SWITCHES AND SENSORS		PM00000343				
190-0300	收录机	RADIO CASSETTE		PM00000344	A 2014	0212	NHE040	
190-0310	电喇叭	ELECTRICAL HORN		PM00000345	A 2014	0905	NHE091	
200	燃油系统	FUEL SYSTEM						
200-0010	燃油箱及安装	FUEL TANK AND MOUNTING		PM00000346				
200-0040	燃油管路	FUEL LINES MOUNTING		PM00000347				
200-0050	油门踏板安装	ACCELERATOR LINKAGE		PM00000348				

TR100A 零件手册目录 MENU							日期 DATE:2018	
自系列号 FROM SERIAL NO.							PM00000838 A	
章节号 SECT	内容	DESCRIPTION	涉及序列号 SERIAL NO	手册号 PM NO	版本 Ver.	日期 DATE	修改号 ECN	
210	冷却系统	COOLING SYSTEM						
210-0020	散热器安装	RADIATOR AND MOUNTING		PM00000351	A 2014	1206	NHE001	
210-0030	散热器管路	RADIATOR PIPING		PM00000352	A 2014	1208	NHE001	
210-0040	膨胀水箱及管路	RADIATOR HEADER TANK AND HOSES		PM00000353	A 2014	1206	NHE001	
210-0050	盘制动/传动箱油冷	OIL COOLER-DISC BRAKES /TRANS		PM00001337	C 2018	0115	NHJ004	
210-0052	盘制动油冷管路	OIL COOLER PIPING-DISC BRAKES		PM00000432	C 2018	0123	NHJ004-2	
210-0061	传动箱油冷油冷管路	OIL COOLER AND PIPING -TRANS		PM00000434	D 2017	0922	NHH122	
210-0065	传动箱油冷油器管路	OIL COOLER ASSY PIPING -TRANS		PM00000357				
220	转向系统	STEERING SYSTEM						
220-0010	转向管路	STEERING LINES		PM00000358				
220-0050	转向泵	PUMP-STEERING		PM00000359	A 2014	0905	NHC250	
220-0060	液压泵和储能器安装	PUMP AND ACCMULATOR MOUNTING		PM00000360	A 2014	0905	NHC250	
220-0080	转向蓄能器	ACCUMULATOR-STEERING		PM00000361	A 2014	0905	NNX022	
220-0090	转向阀	STEERING VALVE		PM00000362	A 2014	0905	NHE104	
220-0120	转向缸	STEERING CYLINDER		PM00000363				
220-0150	转向滤清器	FILTER-STEERING		PM00000365	A 2014	0905	NHE104	
220-0190	转向连杆	STEERING LINKAGE		PM00000366				
220-0230	转向柱安装	STEERING COLUMN MOUNTING		PM00000367				
230	车厢举升系统	BODY SYSTEM						

TR100A 零件手册目录 MENU							日期 DATE:2018	
自系列号 FROM SERIAL NO.							PM00000838 A	
章节号 SECT	内容	DESCRIPTION	涉及序列号 SERIAL NO	手册号 PM NO	版本 Ver.	日期 DATE	修改号 ECN	
230-0020	举升管路及安装	HOIST LINES MOUNTING		PM00000534	A 2014	0620	NHD360	
230-0021	举升伺服控制管路	HOIST CONTROL LINES MOUNTING		PM00000540	B 2014	0620	111515	
230-0040	液压油箱	HYDRAULIC TANK		PM00000370	A 2014	0905	NHD126	
230-0041	液压油箱安装	HYDRAULIC TANK MOUNTING		PM00000371	A 2014	0708	NHD126	
230-0050	液压泵	HYDRAULIC PUMP		PM00000531	A 2012	1225	NHC250	
230-0060	举升控制阀	CONTROL VALVE-BODY HOIST		PM00000541	A	20140620	1003 31	
230-0070	举升控制阀安装	CONTROL VALVE MOUNTING		PM00000542	A	20140620	100331	
230-0081	举升控制手柄	JOYSTICK-BODY CONTROL		PM00000543	A	20140620	111515	
230-0110	多路卸荷阀	MANIFOLD RELIEF VALVE		PM00000544	B	20140620	109391	
230-0120	卸荷阀	RELIEF VALVE		PM00000545	A	20140620	100331	
230-0121	液压控制供给器	PILOT SUPPLY VALVE		PM00000546	A	20140620	111515	
230-0130	举升缸	HOIST CYLINDERS		PM00000528	A	20141210	NH90 32	
250 制动系统 BRAKING SYSTEM								
250-0020	制动液压管路	BRAKE LINES -HYDRAULIC		PM00000376	C 2014	1206	NHE253	
250-0050	制动多路阀	BRAKE MANIFOLD VALVE		PM00000377	A 2014	0905	NHC250	
250-0055	串联泵	PUMP-TANDEM		PM00000378	A 2014	0905	NHC250	
250-0060	制动储能器	BRAKE ACCUMULATOR		PM00000379	A 2014	0905	NHC250	
250-0070	脚制动阀	TREADLE VALVE		PM00000380	A 2014	0905	NHC250	
250-0090	换向阀	DIRECTIONAL CONTROL VALVE		PM00000381	A 2014	0905	NHC250	
250-0100	组合制动阀	MONOBLOCK BRAKE VALVE		PM00000382	A 2014	0905	NHC250	
250-0110	减压阀	PRESSURE REDUCING VALVE		PM00000383	A 2014	0905	NHC250	
250-0130	缓行控制阀	RETARDER CONTROL VALVE-BRAKES		PM00000384	A 2014	0905	NHE067	
250-0151	驻车制动阀	PARKING BRAKE VALVE		PM00000385	A 2014	0905	NHC250	
250-0152	制动卸荷阀	BRAKE DUMP VALVE		PM00000386	A 2014	0905	NHC250	

TR100A 零件手册目录 MENU							日期 DATE:2018	
自系列号 FROM SERIAL NO.							PM00000838 A	
章节号 SECT	内容	DESCRIPTION	涉及序列号 SERIAL NO	手册号 PM NO	版本 Ver.	日期 DATE	修改号 ECN	
250-0240	盘制动滤清器总成	FILTER ASSEMBLY-DISC BRAKE		PM00000287				
260	驾驶室	CAB						
260-0010	驾驶室总成	CAB		PM00001127	B 2017	1218	NHH168	
260-0011	操纵塔总成	CAB CENTER CONSOLE		PM00000389	A 2014	0905	NHE109	
260-0015	驾驶室安装	CAB MOUNTING		PM00000390	A 2014	0905	NHE109	
260-0030	驾驶室左门	CAB DOOR-LEFT HAND		PM00000391	A 2014	0905	NHE109	
260-0040	驾驶室右门	CAB DOOR-RIGHT HAND		PM00000392	A 2014	0905	NHE109	
260-0080	开关和仪表	SWITCHES AND INSTRUMENTS		PM00000563				
260-0090	驾驶员座椅	SEAT DRIVER		PM00000394	A 2014	0905	NHD184	
260-0110	乘员座椅	SEAT INSTRUCTOR		PM00000395	A 2014	0905	NHD199	
260-0130	空调加热器	AIR CONDITIONER HEATER		PM00000396	A 2014	0905	NHD361	
260-0140	加热器管路	HEATER LINE AND WIRING		PM00000397				
260-0145	空调管路	AIR CONDITIONER LINES		PM00000398				
260-0190	风挡洗涤器	WINDSCREEN WASHER		PM00000399	A 2014	0905	NHD098	
270	车箱	BODY						
270-0010	车箱安装	BODY ASSY		PM00000514				
270-0020	排气管路	EXHAUST LINES		PM00001478				
270-0080	排石器	ROCK EJECTOR		PM00000401	A 2014	0905	NHE091-1	
290	贴片	DECALS						
290-0010	贴片	DECAL		PM00000495				
300	其它	MISCELLANEOUS						

100-0010-1068-1 车架 CHASSIS.

自系列号 From Serial No. T1068-1

C20170929NHH122

PM00000488

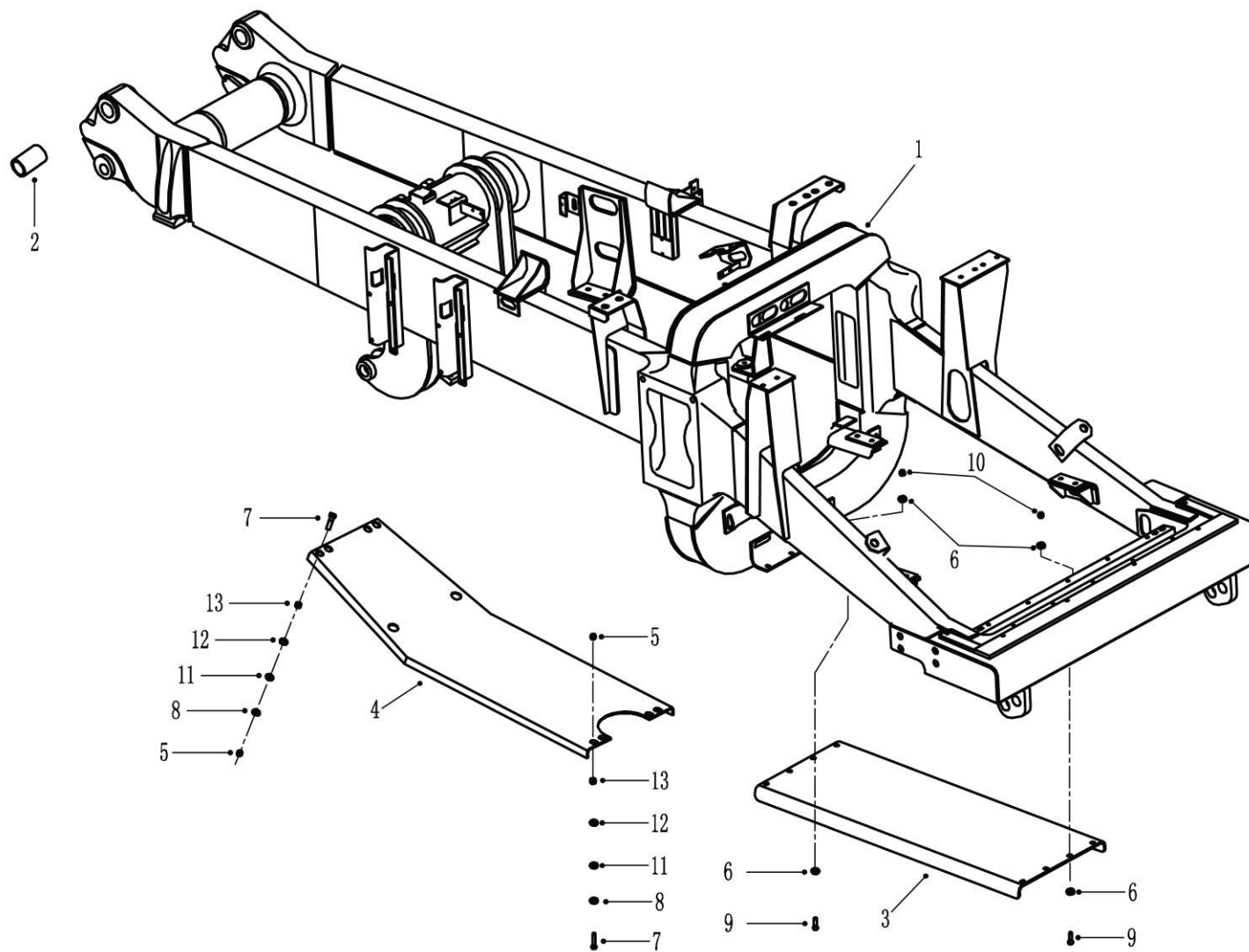

100-0010-1068-1 车架 CHASSIS.
自系列号 From Serial No. T1068-1.

C20170929NHH122
PM00000488

注 NC	序号 REF	数量 QTY	件号 PART NO.	中文名称 ZH. DESC.	英文名称 EN. DESC.	注 NC	序号 REF	数量 QTY	件号 PART NO.	中文名称 ZH. DESC.	英文名称 EN. DESC.
	001	001	20044676	车架总成	CHASSIS						
	002	002	09011828	衬套	BUSHING						
	003	001	20059698	发动机护板	GUARD-ENGINE						
	004	001	20022655	传动箱护板	GUARD-TRANSMISSION						
	005	008	09355771	螺母	NUT						
	006	016	09176228	淬火垫圈	WASHER HARDENED						
	007	008	00271621	螺栓	BOLT						
	008	008	15020053	淬火垫圈	WASHER HARDENED						
	009	008	00223453	螺栓	BOLT						
	010	008	00274141	螺母	NUT						
	011	008	15250985	蝶形垫片	DISC SPRING						
	012	008	15303749	淬火垫圈	WASHER HARDENED						
	013	008	20019310	隔套	SPACER						

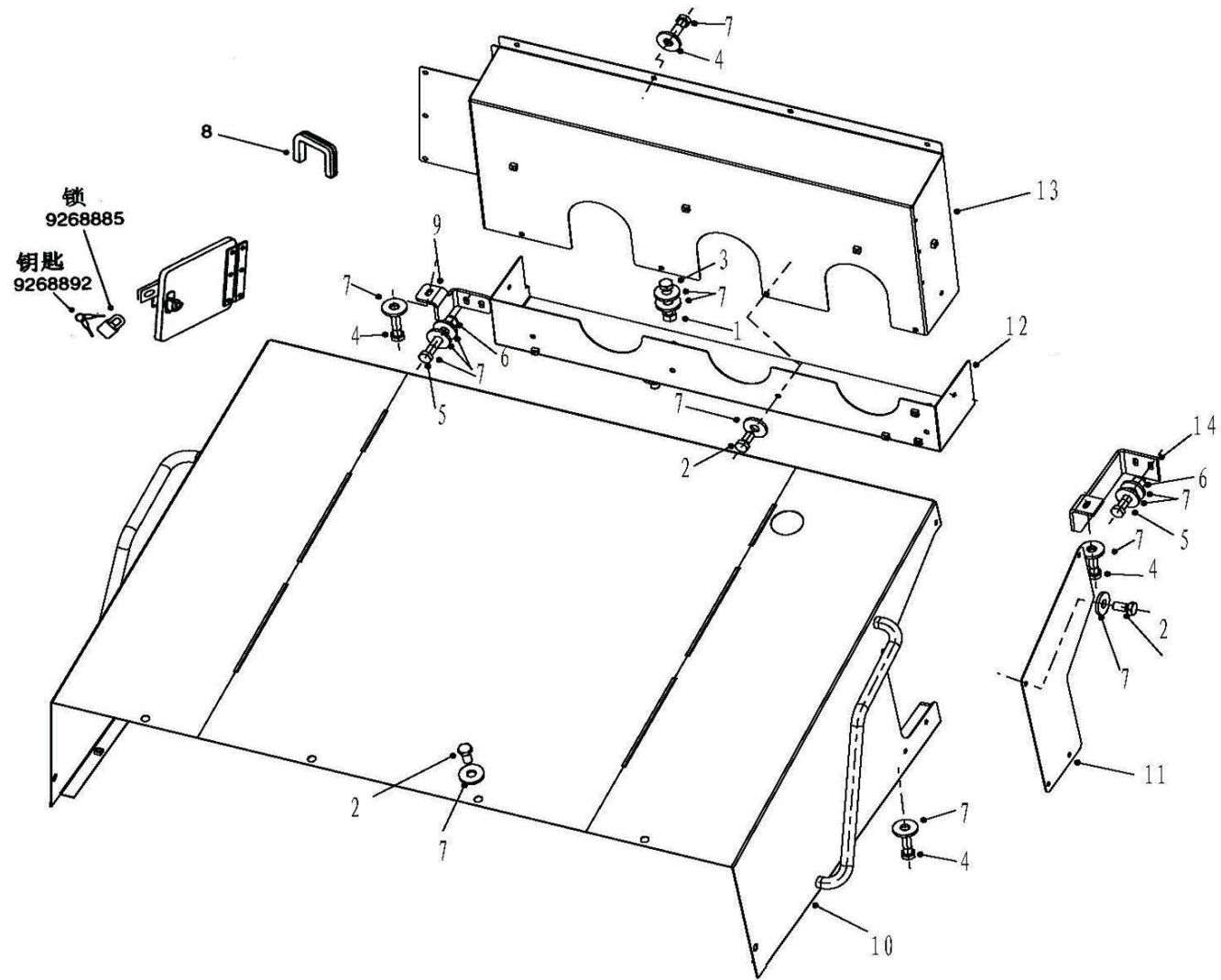

100-0040 发动机护罩及安装 ENGINE HOOD AND MOUNTING

A20141202 NHE291

自系列号 FROM SERIAL NO.

PM00000293

注 NC	序号 REF	数量 QTY	件号 PART NO.	中文名称 ZH. DESC.	英文名称 EN. DESC.	注 NC	序号 REF	数量 QTY	件号 PART NO.	中文名称 ZH. DESC.	英文名称 EN. DESC.
	001	004	00102637	螺母	NUT						
	002	017	00179881	螺栓	BOLT						
	003	004	00179885	螺栓	BOLT						
	004	012	00179887	螺栓	BOLT						
	005	004	00179889	螺栓	BOLT						
	006	004	00274209	自锁螺母	LOCKNUT						
	007	045	09267949	淬火垫圈	WASHER HARDENED						
	008	AS R	09368561	封边条	BEADING						
	009	001	20026148	左支架	BRACKET -LH						
	010	001	20042880	发动机护罩	ENGINE HOOD						
			001	· 门总成	· DOOR ASSY						
			001	· · 卡锁	· · LATCH SPRING						
	011	001	20043746	板	PLATE						
	012	001	20043750	基板总成	BASE PLATE ASSY						
	013	001	20043755	挡板总成	BAFFLE ASSY						
	014	001	20043757	右支架	BRACKET -RH						

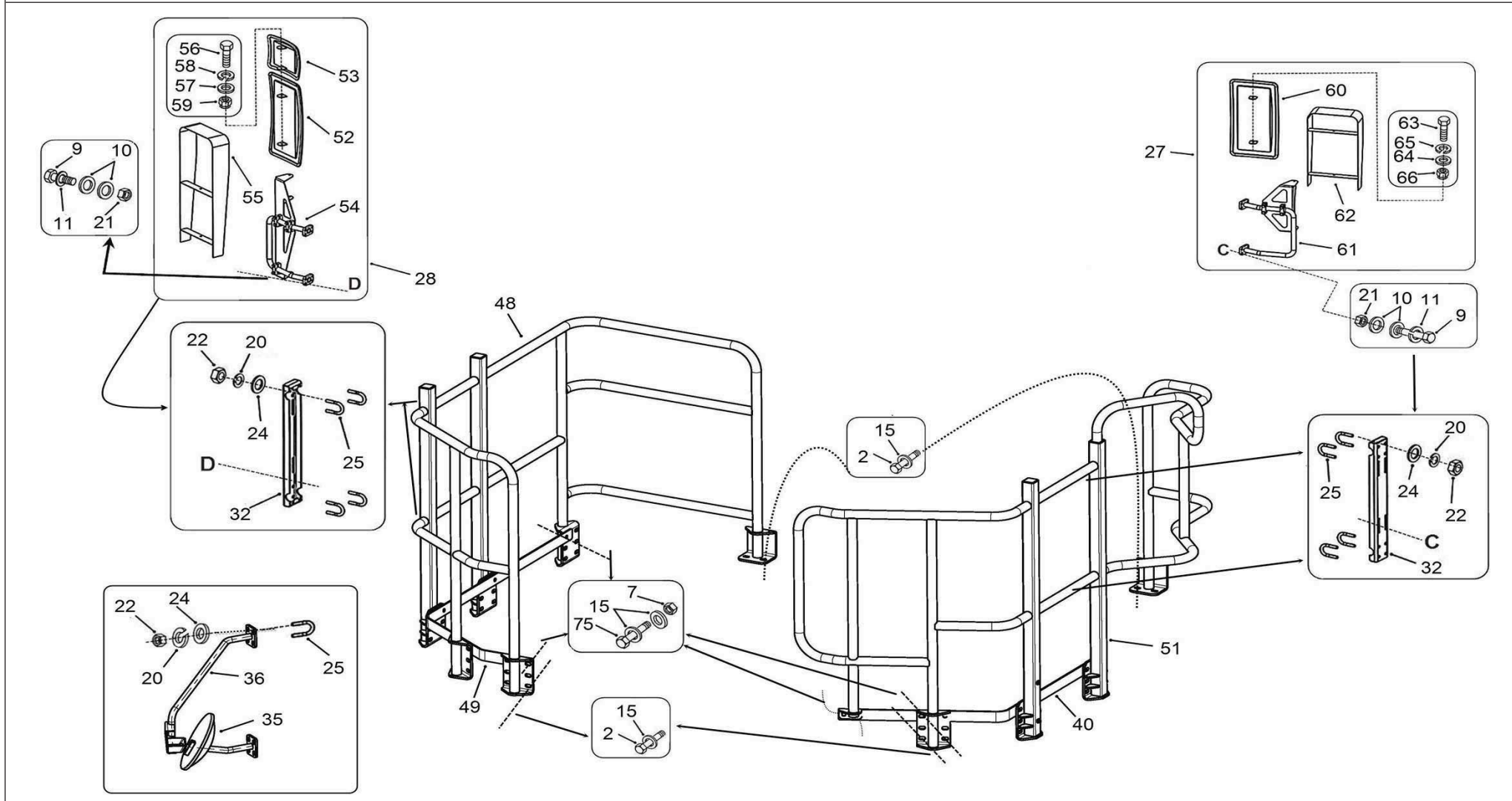

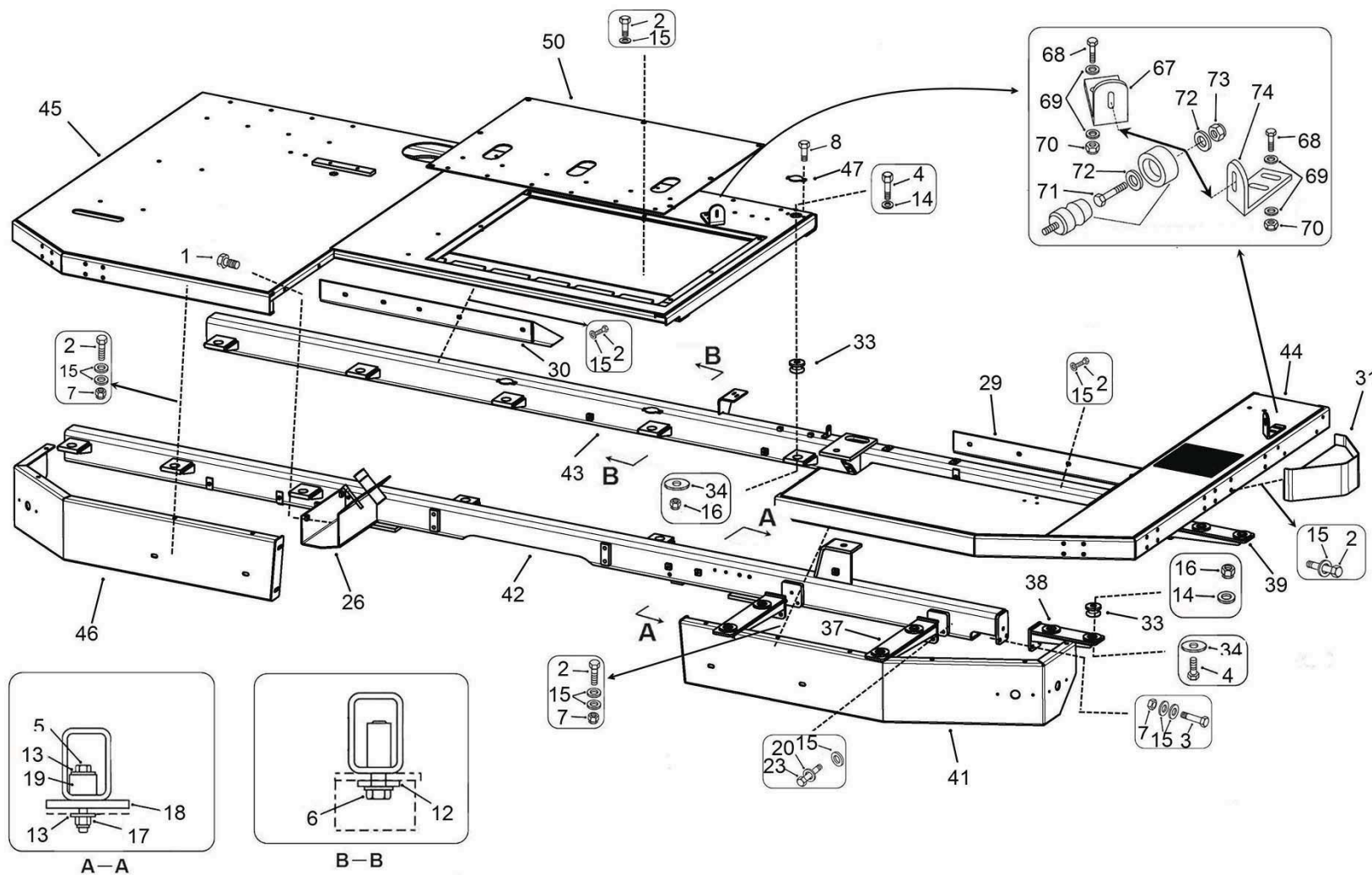

100-0070 翼子板及安装 FENDERS AND MTG.

B 20151111 NHF247

自系列号 FROM SERIAL NO.

PM00000522

注 NC	序号 REF	数量 QTY	件号 PART NO.	中文名称 ZH. DESC.	英文名称 EN. DESC.	注 NC	序号 REF	数量 QTY	件号 PART NO.	中文名称 ZH. DESC.	英文名称 EN. DESC.
	001	002	00179883	螺栓	BOLT		024	024	15036907	平垫	PLAIN WASHER
	002	062	00179885	螺栓	BOLT		025	012	15037587	U型卡子	U-BOLT
	003	006	00179889	螺栓	BOLT		026	001	20041612	板总成	PLATE ASSY
	004	018	00271568	螺栓	BOLT		027	001	20023925	左后视镜总成	REAR MIRROR ASSY LH
	005	004	00271623	螺栓	BOLT		028	001	20023926	右后视镜总成	REAR MIRROR ASSY RH
	006	004	00271710	螺栓	BOLT		029	001	20024424	挡泥板	MUD FLAP
	007	024	00274209	螺母	NUT		030	001	20035374	挡泥板	MUD FLAP
	008	003	06350820	螺栓	BOLT		031	001	20041393	弯板总成	BEND PLATE ASSY
	009	016	06350835	螺栓	BOLT		032	002	20041396	弯板总成	BEND PLATE ASSY
	010	032	07150815	平垫	PLAIN WASHER		033	018	20044841	减震垫	MOUNT SHOCK
	011	016	07160830	弹垫	SPRING WASHER		034	018	20044843	平垫圈	PLAIN WASHER
	012	004	09019631	垫片	PLAIN WASHER		035	001	20048526	广角镜	WIDE-ANGLE MIRROR
	013	008	09176228	垫片	PLAIN WASHER		036	001	20049790	右支架总成	BRACKET ASSY RH
	014	018	09191596	垫片	PLAIN WASHER		037	002	20049912	板总成	PLATE ASSY
	015	106	09270000	垫片	PLAIN WASHER		038	001	20049920	板总成	PLATE ASSY
	016	018	09354243	螺母	NUT		039	001	20049925	板总成	PLATE ASSY
	017	004	09355771	螺母	NUT		040	001	20049926	弯板	BEND PLATE
	018	002	09384350	隔圈	SPACER		041	001	20055510	弯板总成	BEND PLATE ASSY
	019	002	15005357	垫块	BLOCK		042	001	20055551	前横梁总成	CROSSMEMBER ASSY FRONT
	020	030	15036029	弹垫	SPRING WASHER						
	021	016	15036177	螺母	NUT						
	022	024	15036184	螺母	NUT						
	023	006	15036321	螺栓	BOLT						

100-0070 翼子板及安装 FENDERS AND MTG.

B 20151111 NHF247

自系列号 FROM SERIAL NO.

PM00000522

注 NC	序号 REF	数量 QTY	件号 PART NO.	中文名称 ZH. DESC.	英文名称 EN. DESC.	注 NC	序号 REF	数量 QTY	件号 PART NO.	中文名称 ZH. DESC.	英文名称 EN. DESC.
	043	001	20055552	后横梁总成	CROSSMEMBER ASSY REAR				20023925	左后视镜总成	REAR MIRROR ASSY LH
	044	001	20055545	左平台总成	PLATFORM ASSY LH	060	001	20024020	•后视镜镜体总成	•MIRROR	
	045	001	20055505	右平台总成	PLATFORM ASSY RH	061	001	20024018	•左后视镜支架总成	•BRACKET ASSY MIRROR-LH	
	046	001	20055455	弯板总成	BEND PLATE ASSY	062	001	20039865	•左后视镜护罩	•MIRROR COVER-LH	
	047	003	20055038	盖板	COVER	063	002	06350825	•螺栓	•BOLT	
	048	001	20055577	右护栏总成	HANDRAIL ASSY RH	064	002	07150815	•垫圈	•WASHER	
	049	001	20055581	弯板	BEND PLATE	065	002	07160830	•弹簧垫圈	•LOCKWASHER	
	050	001	20055542	盖板总成	COVER ASSY	066	002	15036177	•螺母	•NUT	
	051	001	20055540	左护栏总成	HANDRAIL ASSY LH	067	001	15302694	弯板	BENT PLATE	
			20023926	右后视镜总成	REAR MIRROR ASSY RH	068	002	00179887	螺栓	BOLT	
	052	001	20024020	•后视镜镜体总成	•MIRROR	069	004	09270000	淬火垫圈	WASHER- HARDENED	
	053	001	20024021	•广角镜镜体总成	•MIRROR-WIDE ANGLE	070	002	00274209	锁紧螺母	LOCKNUT	
	054	001	20024019	•右后视镜支架总成	•BRACKET ASSY MIRROR-LH	071	002	15036125	螺钉	SCREW	
	055	001	20039866	•右后视镜护罩	•MIRROR COVER- LH	072	004	07150620	垫圈	WASHER	
	056	004	06350825	•螺栓	•BOLT	073	002	06470601	锁紧螺母	LOCKNUT	
	057	004	07150815	•垫圈	•WASHER	074	001	15302618	弯板	BENT PLATE	
	058	004	07160830	•弹簧垫圈	•LOCKWASHER	075	008	00179887	螺栓	BOLT	
	059	004	15036177	•螺母	•NUT						

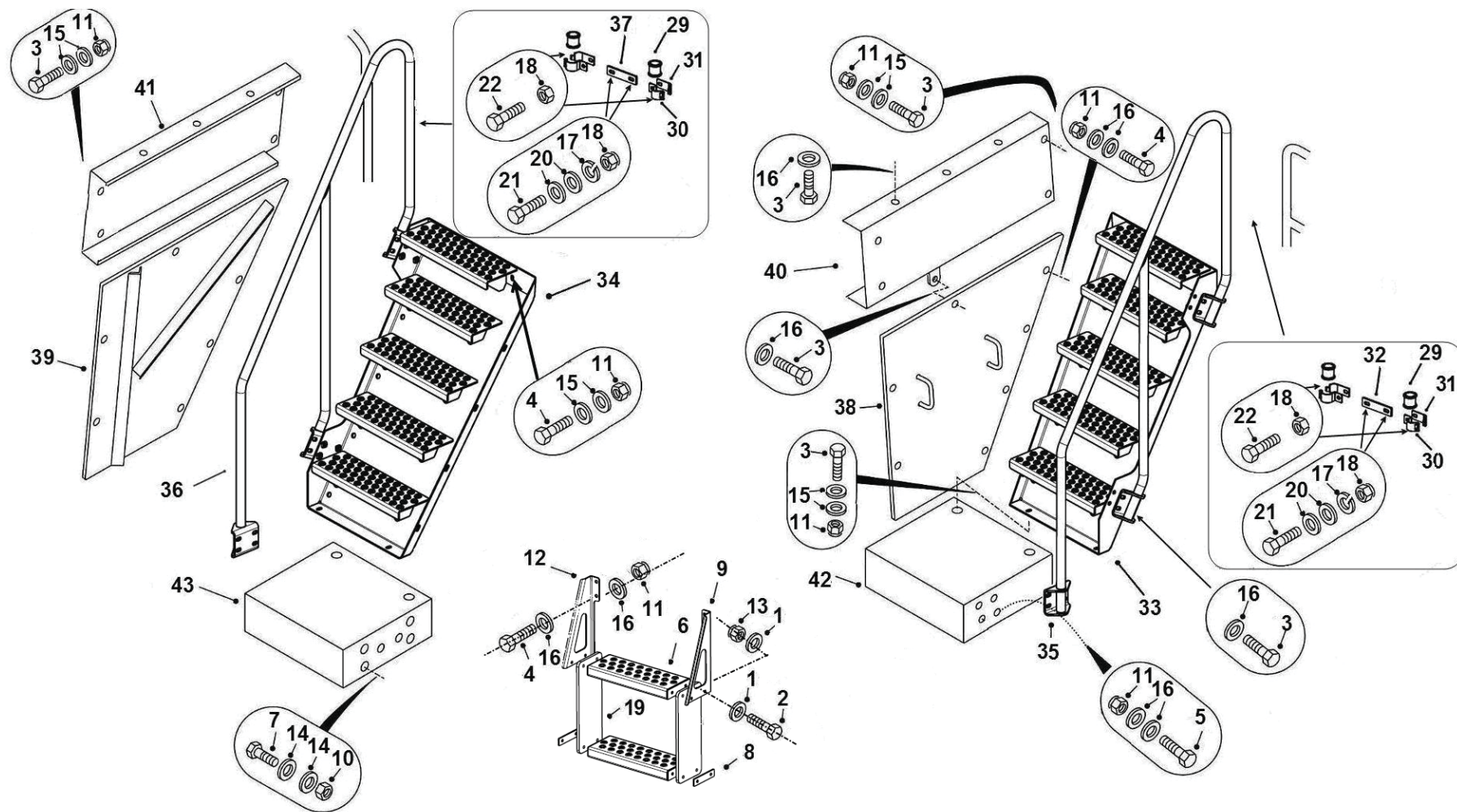

100-0090 梯子和扶手 LADDERS AND HANDRAILS

C 20170915 NHH119

自系列号 FROM SERIAL NO.

PM00000295

注 NC	序号 REF	数量 QTY	件号 PART NO.	中文名称 ZH. DESC.	英文名称 EN. DESC.	注 NC	序号 REF	数量 QTY	件号 PART NO.	中文名称 ZH. DESC.	英文名称 EN. DESC.
	001	032	15036082	平垫圈	PLAIN WASHER						
	002	016	15036361	螺栓	BOLT						
	003	034	00179885	螺栓	BOLT						
	004	020	00179887	螺栓	BOLT						
	005	008	00179889	螺栓	BOLT						
	006	004	20032108	踏板总成	STEP ASSY						
	007	008	00223451	螺栓	BOLT	029	004	20036298	橡胶垫圈	RUBBER RING	
	008	004	20056167	压板	PLATE	030	004	20043707	弯板	BEND PLATE	
	009	002	20059441	左弯板	BEND PLATE LH	031	004	20043708	弯板	BEND PLATE	
	010	008	00274141	螺母	LOCKNUT	032	001	20043783	板	PLATE	
	011	036	00274209	螺母	LOCKNUT	033	001	20055050	左扶梯总成	STEP ASSY LH	
	012	002	20059442	右弯板	BEND PLATE RH	034	001	20055055	右扶梯总成	STEP ASSY RH	
	013	016	06471001	螺母	LOCKNUT	035	001	20055160	左扶手总成	HANDRAIL ASSY LH	
	014	016	09176228	垫片	PLAIN WASHER	036	001	20055161	右扶手总成	HANDRAIL ASSY RH	
	015	028	09267949	垫片	PLAIN WASHER	037	001	20055399	板	PLATE	
	016	070	09270000	垫片	PLAIN WASHER	038	001	20055538	左护罩侧板总成	HOODSIDE-LH	
	017	004	15036006	弹垫	•STEP WELD ASSY-LH	039	001	20055539	右护罩侧板总成	HOODSIDE-RH	
	018	008	15036177	螺母	NUT	040	001	20055553	左弯板总成	PLATE ASSY LH	
	019	004	20059443	橡胶板	RUBBER STRIP	041	001	20055554	右弯板总成	PLATE ASSY RH	
	020	008	15036281	平垫	PLAIN WASHER	042	001	20055573	左弯板总成	PLATE ASSY LH	
	021	004	15036338	螺栓	BOLT	043	001	20055574	右弯板总成	PLATE ASSY RH	
	022	004	15036402	螺栓	BOLT						

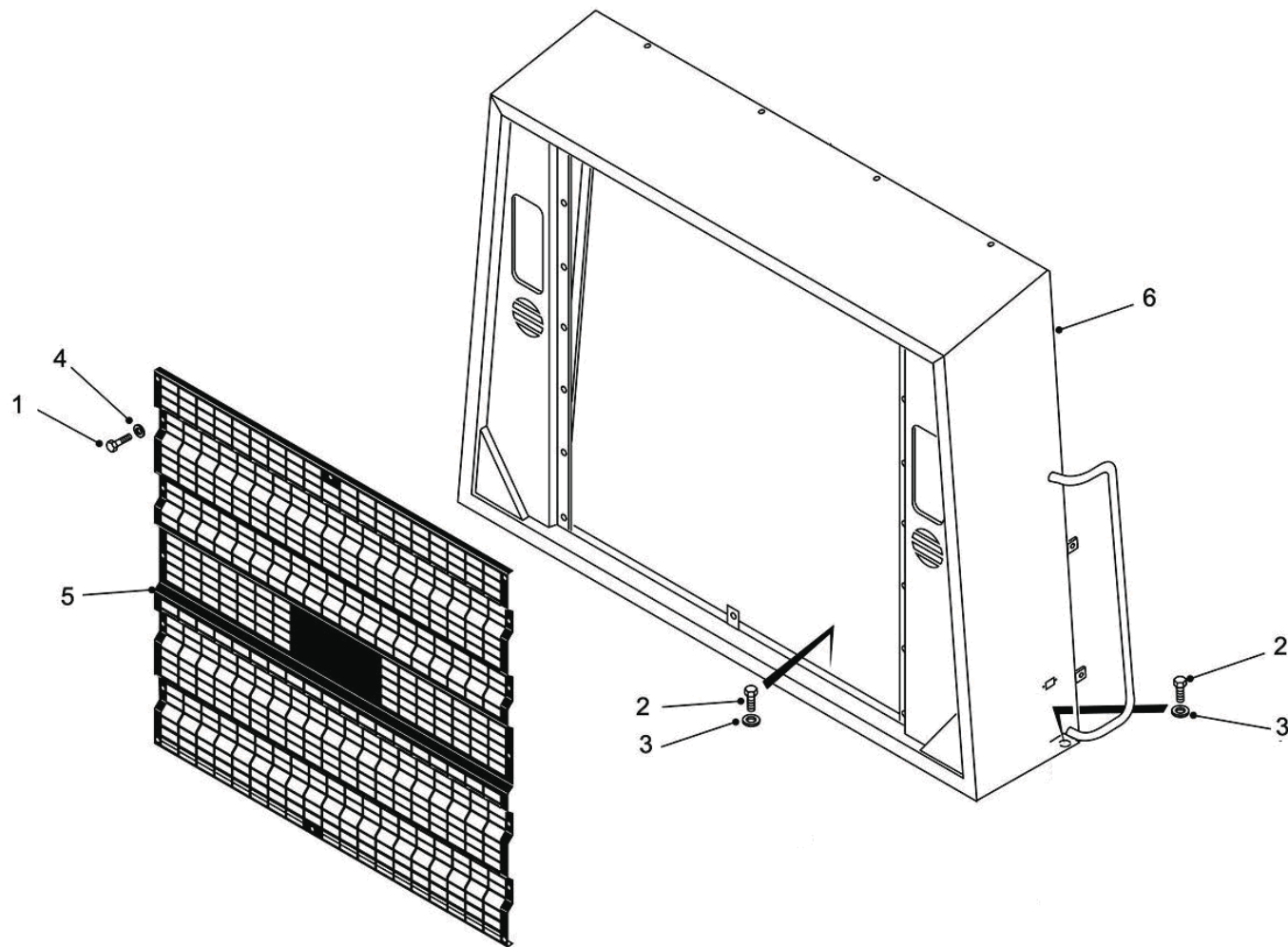

100-0100 散热器护罩安装 RADIATOR GUARD AND MOUNTING
自系列号 FROM SERIAL NO.

B 20151223 NHF033
PM00000296

注 NC	序号 REF	数量 QTY	件号 PART NO.	中文名称 ZH. DESC.	英文名称 EN. DESC.	注 NC	序号 REF	数量 QTY	件号 PART NO.	中文名称 ZH. DESC.	英文名称 EN. DESC.
	001	012	00179881	螺栓	BOLT						
	002	006	00271605	螺栓	BOLT						
	003	009	09250715	垫圈	WASHER						
	004	012	09270000	垫圈	WASHER						
	005	001	20043765	散热器格栅总成	GRILLE-RADIATOR						
	006	001	20044222	散热器护罩总成	GUARD ASSY-RADIATOR						

100-0140 挡泥板 MUD GUARD

C 20170517 NHH071

自系列号 FROM SERIAL NO.

PM00000521

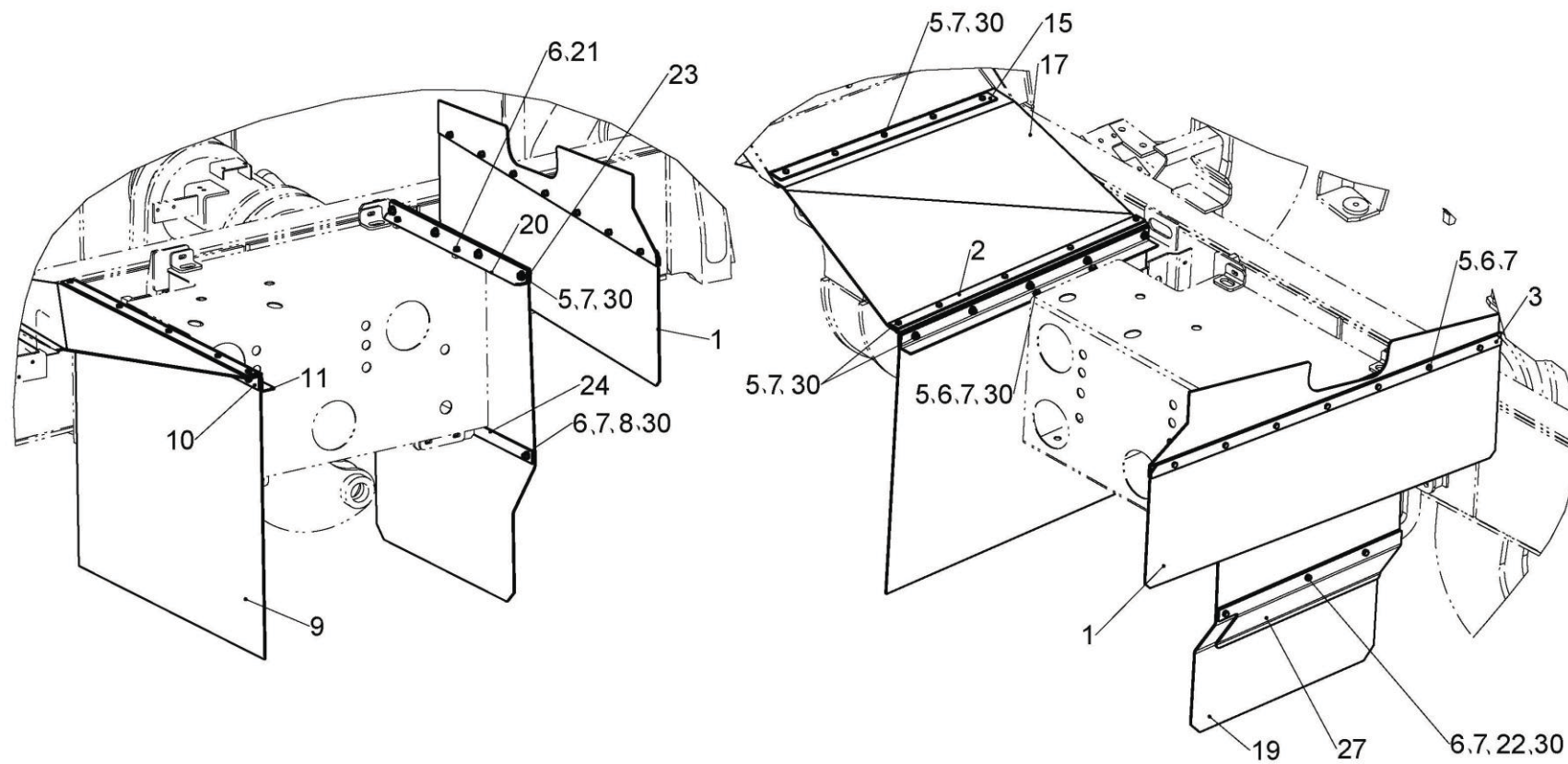

100-0140 挡泥板 MUD GUARD

C 20170517 NHH071

自系列号 FROM SERIAL NO.

PM00000521

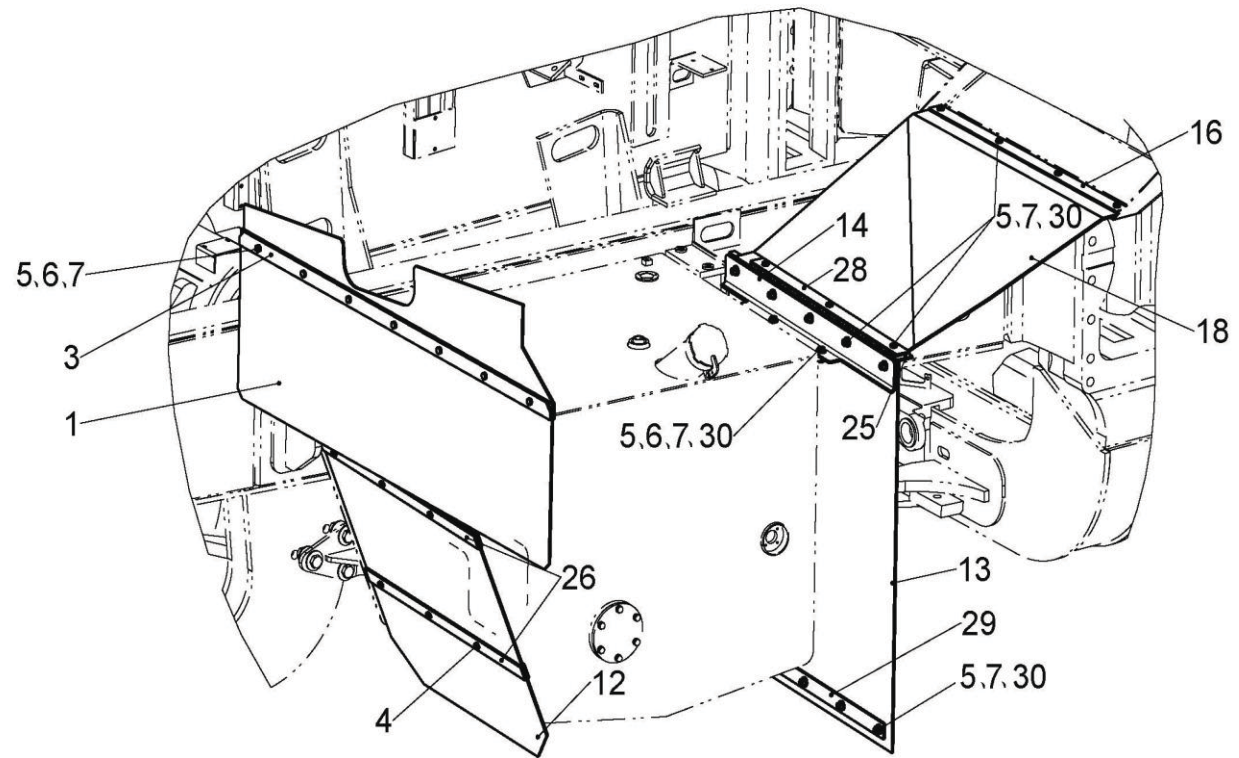

100-0140 挡泥板 MUD GUARD

C 20170517 NHH071

自系列号 FROM SERIAL NO.

PM00000521

注 NC	序号 REF	数量 QTY	件号 PART NO.	中文名称 ZH. DESC.	英文名称 EN. DESC.	注 NC	序号 REF	数量 QTY	件号 PART NO.	中文名称 ZH. DESC.	英文名称 EN. DESC.
	001	002	15309981	挡泥板	MUD GUARD		023	001	15309985	压板	PLATE
	002	001	20039441	压板	PLATE		024	001	20039439	压板	PLATE
	003	002	15309991	压板	PLATE		025	001	20035409	右支架	PLATE RH
	004	006	00179883	螺栓	BOLT		026	004	20035414	压板	PLATE
	005	054	00179885	螺栓	BOLT		027	001	20039440	弯板	BEND PLATE
	006	021	00103329	锁紧垫圈	LOCKWASHER		028	001	20035408	压板	PLATE
	007	057	00120378	螺母	NUT		029	002	20035412	压板	PLATE
	008	001	00179887	螺栓	BOLT		030	043	09270000	淬火垫圈	HARDENED WASHER
	009	001	20039864	左挡泥板	MUDGUARD-LH						
	010	001	20039442	左支架	PLATE LH						
	011	001	20036441	角钢	STEEL ANGLE						
	012	001	20035413	右挡泥板	MUDGUARD-RH						
	013	001	20035411	挡泥板	MUDGUARD						
	014	001	20035410	弯板	BEND PLATE						
	015	001	15044309	板	PLATE						
	016	001	15302969	板	PLATE						
	017	001	20044415	左挡泥帘	MUD CURTAIN-LH						
	018	001	20044642	右挡泥帘	MUD CURTAIN-RH						
	019	001	20036442	左后挡泥板	REAR MUDGUARD-LH						
	020	001	15309983	角钢	STEEL ANGLE						
	021	002	00179881	螺栓	BOLT						
	022	002	00179894	螺栓	BOLT						

空 白 页

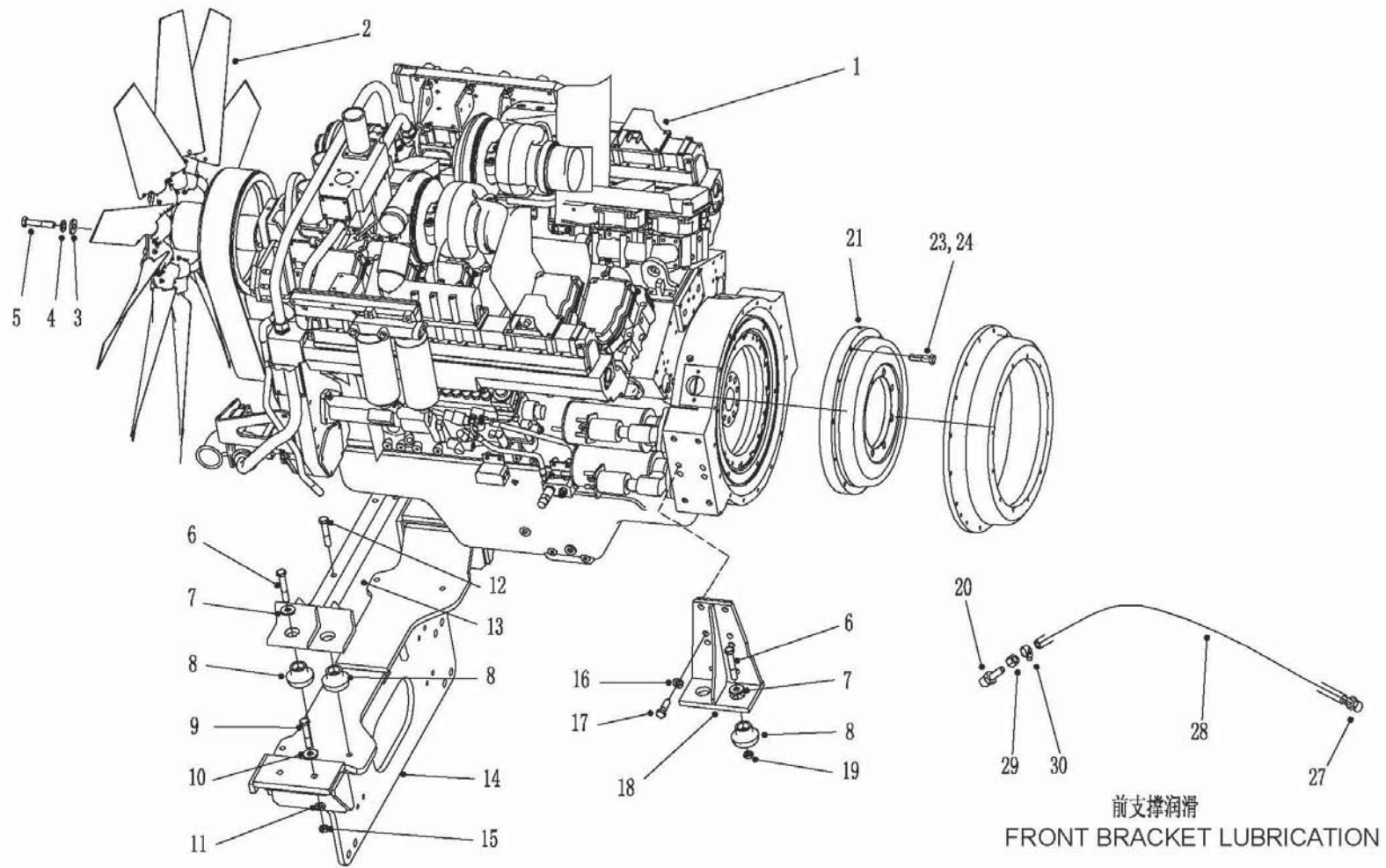

110-0030 发动机及安装 ENGINE MOUNTING.

A20190929 NHK015-2

自系列号 From Serial No.

PM00000298

注 NC	序号 REF	数量 QTY	件号 PART NO.	中文名称 ZH. DESC.	英文名称 EN. DESC.	注 NC	序号 REF	数量 QTY	件号 PART NO.	中文名称 ZH. DESC.	英文名称 EN. DESC.
	001	001	15383324	发动机 QST30	ENGINE QST30		019	004	15036996	螺母	NUT
		004	2882674	• 机油滤清器	• OIL FILTER		020	001	09411010	油杯	NOZZLE
		001	4095189	• 燃油滤清器	• FUEL FILTER		021	001	15336539	联轴器	COUPLING
		002	3100308	• 水滤器	• WATER FILTER			001	15336167	• 连接法兰	• FLANGE
		001	3093176	• 发电机皮带	• ALTERNATOR BELT			001	15309162	• 减振器	• COUPLING
		001	3004700	• 启动马达	• STARTING MOTOR			008	09409907	• 螺栓	• BOLT
		001	3400698	• 发电机	• ALTERNATOR			012	15309111	• 螺栓	• BOLT
		001	3176459	• 风扇皮带	• FAN BELT		022				
	002	001	20044299	风扇	FAN		023	ASR	09371048	乐泰胶	LOCTITE TEREADLOCK
	003	006	00106265	垫片	WASHER		024	ASR	09243825	底剂	PRIMER
	004	006	00103329	弹垫	LOCK WASHER		025				
	005	006	15037491	螺栓	BOLT		026				
	006	008	15037489	螺栓	BOLT		027	001	00187394	接头	JOINT
	007	008	20023728	垫片	WASHER		028	001	09121127	软管	HOSE
	008	008	20041704	减震垫	SHOCK PAD		029	001	09402706	接头	JOINT
	009	004	00223458	螺栓	BOLT		030	001	09131857	夹子	CLAMP
	010	004	09176228	垫圈	WASHER						
	011	004	09250715	垫圈	WASHER						
	012	002	00271619	螺栓	BOLT						
	013	001	20023717	前支撑架	FRONT BRACKET						
	014	001	20059688	横梁总成	BRACKET ASSY						
	015	004	09419493	螺母	NUT						
	016	016	15036112	弹垫	LOCK WASHER						
	017	016	15037503	螺栓	BOLT						
	018	002	20065342	后托架	REAR BRACKET						

110-0050 空气滤清器 AIR CLEANER

A 20140421 NHE091-3

自系列号 FROM SERIAL NO.

PM00000299

P8510

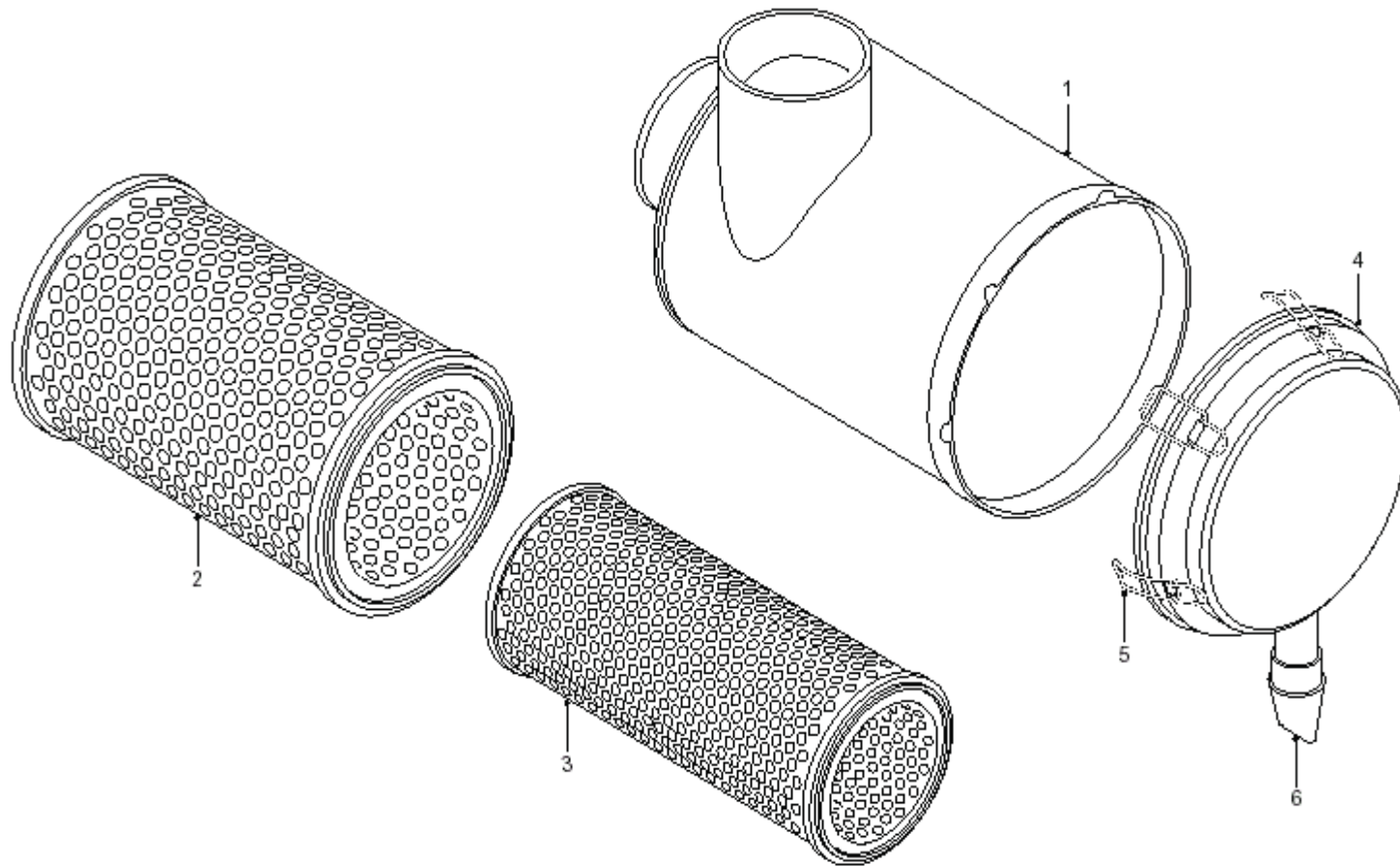

110-0050 空气滤清器 AIR CLEANER

A 20140421 NHE091-3

自系列号 FROM SERIAL NO.

PM00000299

注 NC	序号 REF	数量 QTY	件号 PART NO.	中文名称 ZH. DESC.	英文名称 EN. DESC.	注 NC	序号 REF	数量 QTY	件号 PART NO.	中文名称 ZH. DESC.	英文名称 EN. DESC.
	001	003	20023933	空滤器	AIR CLEANER						
	002	003	15270188	· 粗滤芯	· FIRST FILTER						
	003	003	15270189	· 精滤芯	· FINE FILTER						
	004	003	15270190	· 盖总成	· CAP ASSY						
	005	018	15270191	· · 卡锁	· · LOCK						
	006	003	15270192	· 真空阀	· VACUUM VALVE						

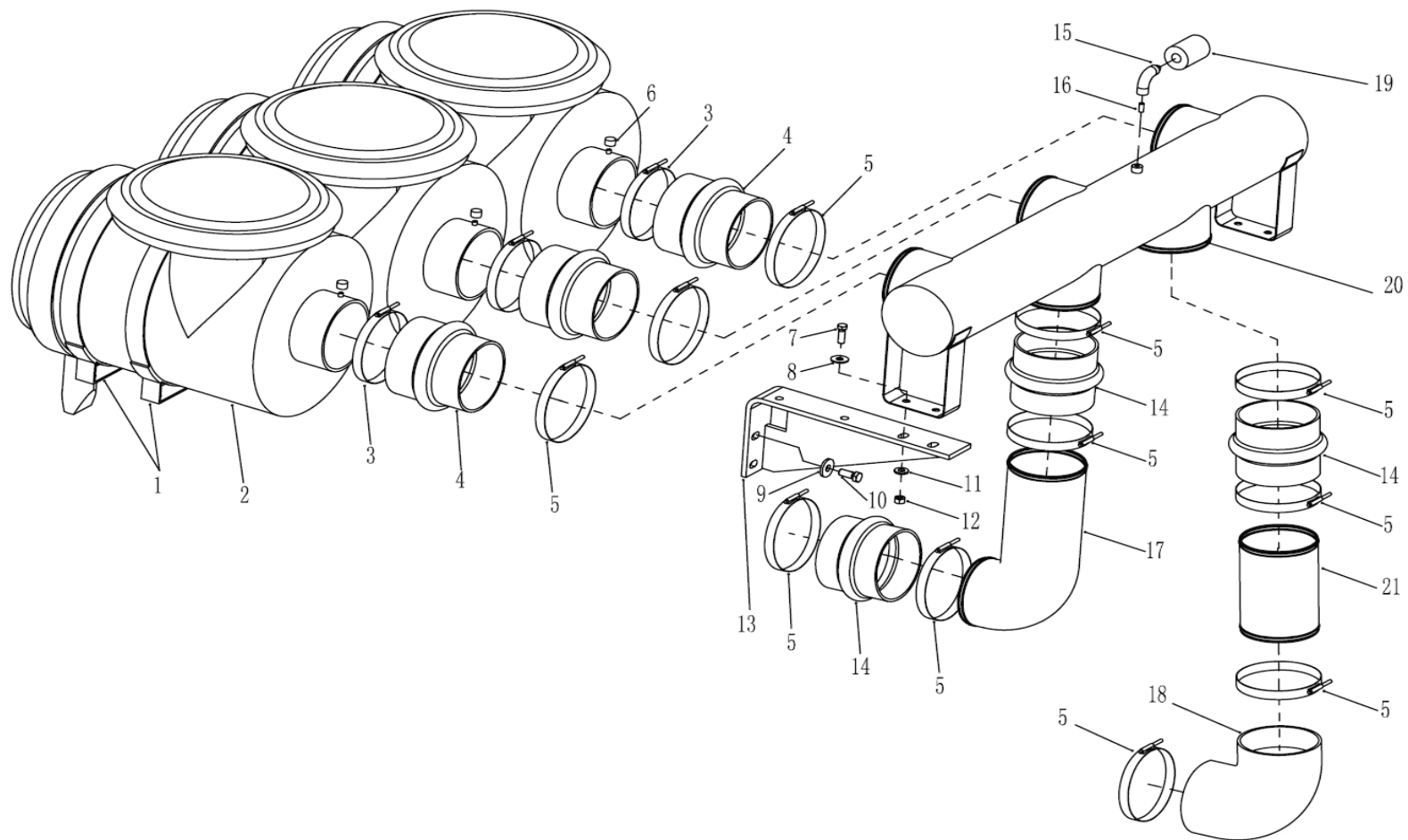

110-0060 空滤器及管路安装 AIR CLEANER PIPES AND HOSES

A 20140421 NHE091-3

自系列号 FROM SERIAL NO.

PM00000300

注 NC	序号 REF	数量 QTY	件号 PART NO.	中文名称 ZH. DESC.	英文名称 EN. DESC.	注 NC	序号 REF	数量 QTY	件号 PART NO.	中文名称 ZH. DESC.	英文名称 EN. DESC.
	001	006	15254862	安装带	INSTLLATION						
	002	003	20023933	空滤器总成	AIR CLEANER ASSY						
	003	003	09229246	卡箍	CLAMP						
	004	003	15253938	橡胶接管	CONNECTOR- RUBBER						
	005	011	09071447	卡箍	CLAMP						
	006	003	00105410	盖	PLUG						
	007	016	00179860	螺栓	BOLT						
	008	016	00106264	垫片	WASHER						
	009	004	09267949	淬火垫圈	WASHER						
	010	004	00179883	螺栓	BOLT						
	011	004	09063065	垫片	WASHER						
	012	004	00271500	螺母	NUT						
	013	002	20044303	支架总成	BRACKET ASSY						
	014	003	09197976	橡胶接管	CONNECTOR- RUBBER						
	015	001	00105422	弯头	ELBOW						
	016	001	00443977	螺纹接头	CONNECTOR						
	017	001	20023710	右管道	RIGHT TUEB						
	018	001	09197104	弯胶管	ELBOW-RUBBER						
	019	001	20023934	空气阻力计	GAUGE-AIR RESTRICT						
	020	001	20023708	压力通风管道	PLENUM CHAMBER						
	021	001	20023709	左管道	TUBE-LEFT						

110-0130 动力输出总成 POWER TAKEOFF(ENGINE) .

B 20150615 NHF066

自系列号 FROM SERIAL NO.

PM00000429

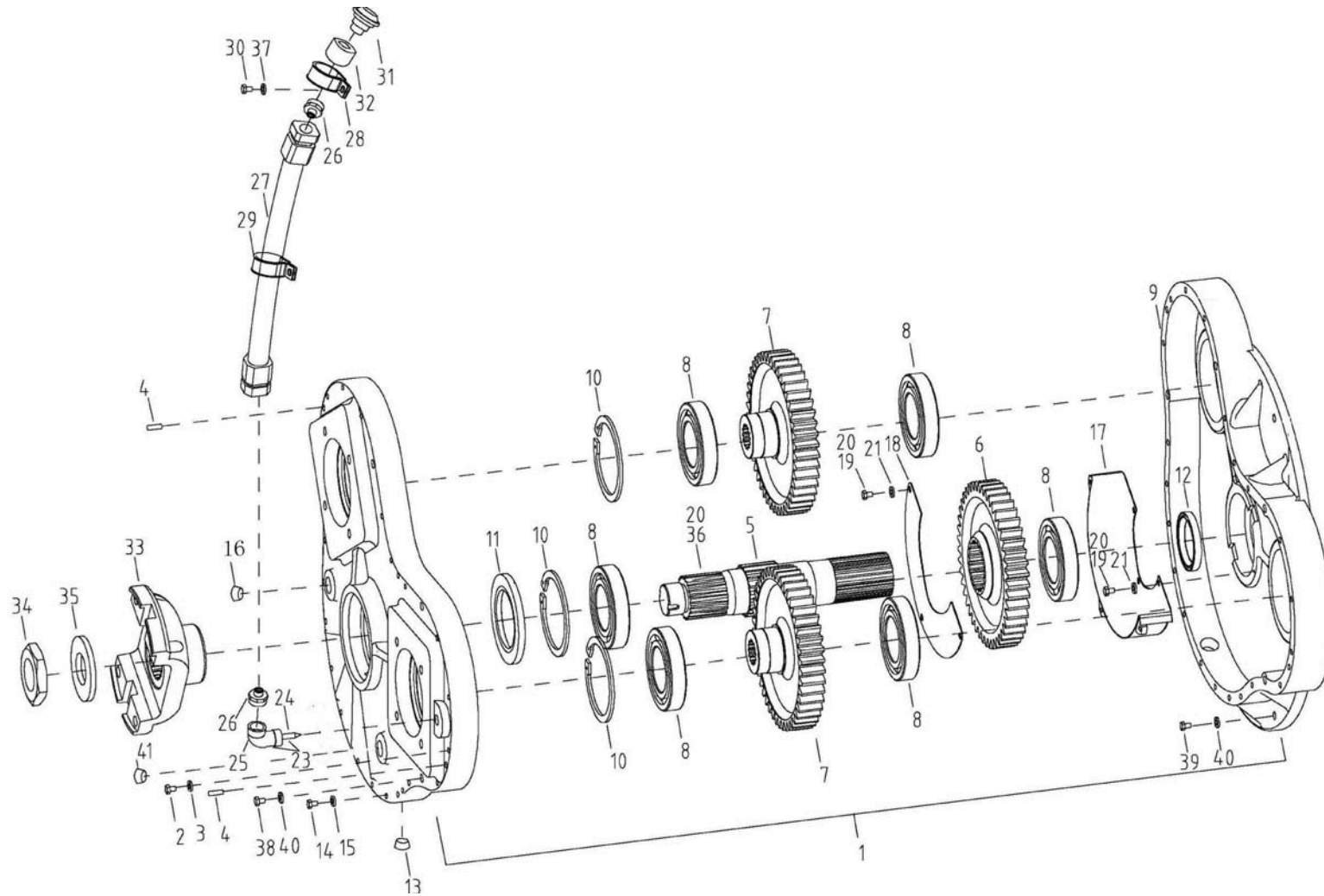

110-0130 动力输出总成 POWER TAKEOFF(ENGINE).

B 20150615 NHF066

自系列号 FROM SERIAL NO.

PM00000429

注 NC	序号 REF	数量 QTY	件号 PART NO.	中文名称 ZH. DESC.	英文名称 EN. DESC.	注 NC	序号 REF	数量 QTY	件号 PART NO.	中文名称 ZH. DESC.	英文名称 EN. DESC.
	000	001	20038363	PTO 总成	POWER-TAKEOFF ASSY		021	006	20041205	•防松垫片 NL8	• LOCKWASHER
	001	001	20038063	• PTO 机加壳盖总成	• HOUSING ASSY		023	001	09232989	呼吸器	BREATHER ASSY
	002	002	00179826	••六角头螺栓	•• BOLT		024	001	09232990	•管	• PIPE
	003	002	00103320	••弹簧垫圈	•• LOCKWASHER		025	001	00120063	•90°变径弯头	• ELBOW
	004	002	00784079	••专用销	•• PIN		026	002	09122167	直接头	CONNECTOR
	005	001	15373310	•驱动轴	• SHAFT - DRIVE		027	001	09120766	胶管	HOSE ASSY
	006	001	15331585	•驱动齿轮	• GEAR - DRIVE		028	001	09152893	夹子	CLIP
	007	002	09274893	•从动齿轮	• GEAR - DRIVEN		029	001	09131857	卡子	CLIP
	008	006	15331584	•轴承总成	• BEARING		030	001	00179837	六角头螺栓	BOLT
	009	001	15333986	•乐泰 518	• LOCTITE518		031	001	06750967	呼吸器帽	CAP-BREATHER
	010	003	15331586	•内卡环	• RING - SNAP		032	001	00187396	直接管	COUPLING
	011	001	15331587	•外油封	• SEAL		033	001	15372597	叉头	YOKE - PTO
	012	001	15331583	•内油封	• SEAL		034	001	15331961	自锁螺母	LOCKNUT
	013	001	09008525	•磁性螺塞	• PLUG		035	001	20031240	防松垫片	LOCKWAHSER
	014	022	00179826	•六角头螺栓	• BOLT		036	001	09243825	底剂	PRIMER "T"
	015	022	00103320	•弹簧垫圈	• LOCKWASHER		037	001	00108580	弹簧垫圈	LOCKWAHSER
	016	001	15230178	•视窗螺母	• WINDOW NUT		038	004	00190909	六角头螺栓	BOLT
	017	001	20038345	•油碗壳	•BAFFLE FIXED- SECTION		039	006	00179860	六角头螺栓	BOLT
	018	001	15370965	•盖板	• COVER PLATE		040	010	00103328	弹簧垫圈	LOCKWAHSER
	019	006	06350820	•六角头螺栓	• BOLT		041	001	00444698	螺堵	PLUG
	020	001	09371048	•乐泰 648	• LOCTITE648						

120-0010 传动箱安装 TRANSMISSION MOUNTING

B 20150106 NHE367

自系列号 FROM SERIAL NO.

PM00000430

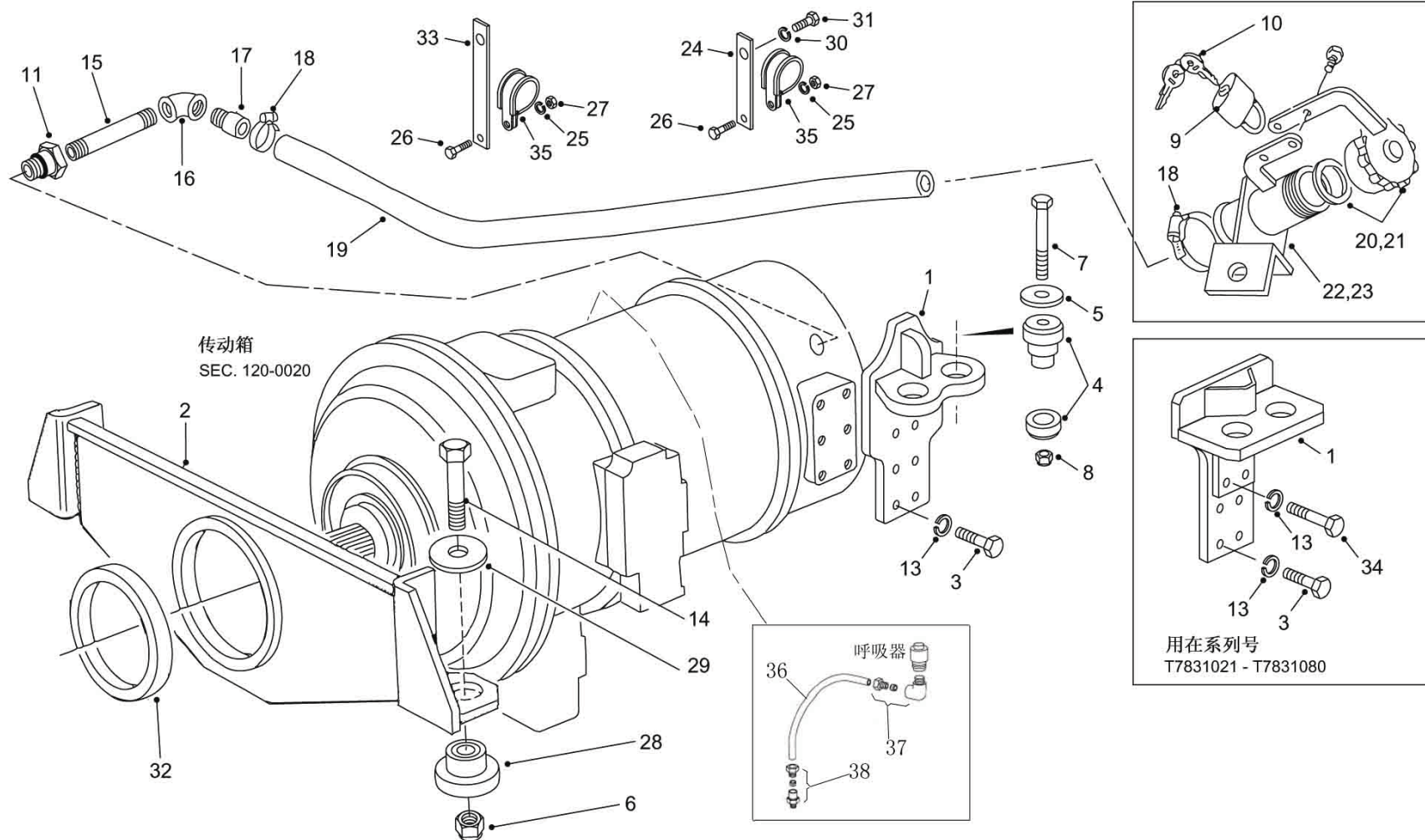

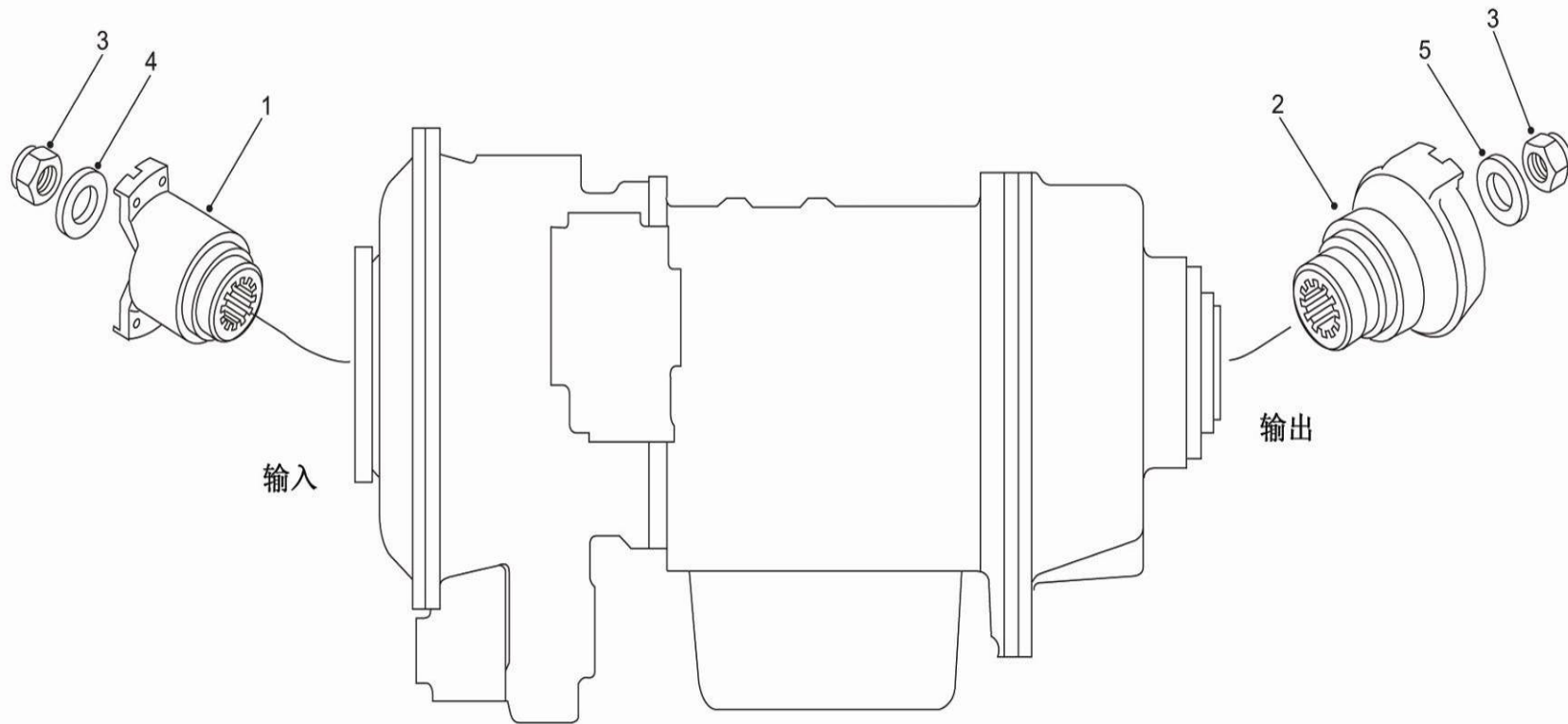

120-0020 传动箱分解 TRANSMISSION BREAKDOWN

B 2018 NHJ082-1

自系列号 F ROM SERIAL NO.

PM00000301

注 NC	序号 REF	数量 QTY	件号 PART NO.	中文名称 ZH. DESC.	英文名称 EN. DESC.	注 NC	序号 REF	数量 QTY	件号 PART NO.	中文名称 ZH. DESC.	英文名称 EN. DESC.
A		001	15429592	传动箱总成	TRANS ASSY						
001		001	15300852	输入法兰	FLANGE-INPUT						
002		001	15320619	输出法兰	FLANGE-TRANS OUTPUT						
003		002	06772182	螺母	NUT						
004		001	06776246	隔环	PLATE-RETAINER						
						<p>注：A 2954761 7 为密封及衬垫维修包。 NOTE:A USE 29547617 FOR BASIC SEAL AND GASKET KIT.</p>					

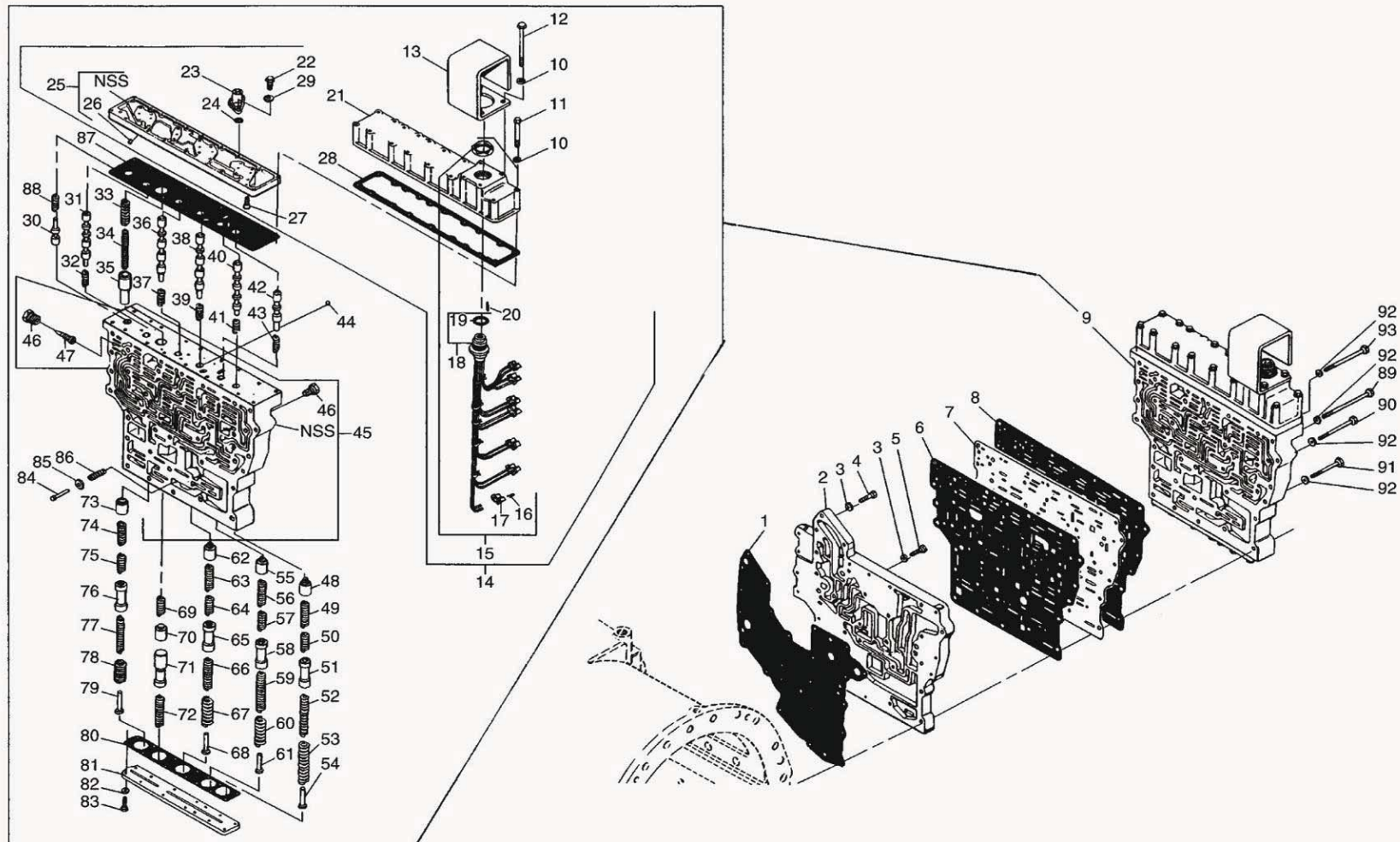

120-0050 控制阀 CONTROL VALVE

A 20140514 NHE067

自系列号 F ROM SERIAL NO.

PM00000302

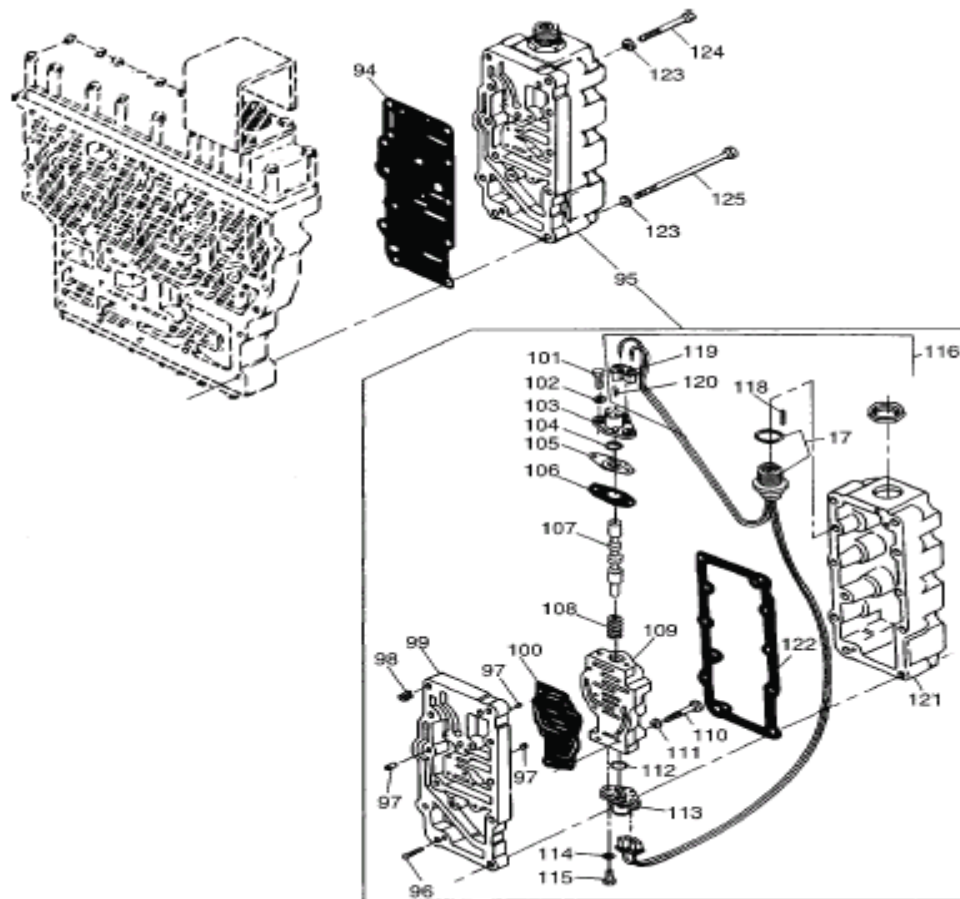

120-0050 控制阀 CONTROL VALVE

A 20140514 NHE067

自系列号 F ROM SERIAL NO.

PM00000302

注 NC	序号 REF	数量 QTY	件号 PART NO.	中文名称 ZH. DESC.	英文名称 EN. DESC.	注 NC	序号 REF	数量 QTY	件号 PART NO.	中文名称 ZH. DESC.	英文名称 EN. DESC.
A 001		001	29547616	密封垫	GASKET	022		014	00454813	•• 螺栓	•• BOLT
	002	001	06835409	输油板	PLATE-OILTRANSFER	023		007	23019734	•• 12 伏电磁阀	•• SOLENOID-12V
	003	005	06830003	垫片	WASHER	024		007	23046848	••• 密封圈	••• SEAL
	004	003	23018739	螺栓	BOLT	025		001	06880179	•• 电磁阀板	•• PLATE-SOLENOID
	005	002	09409030	螺栓	BOLT	026		005	06833281	••• 节流孔螺塞	••• PLUG-ORIFICE
A 006		001	29541344	密封垫	GASKET	027		002	29524652	•• 螺钉	•• SCREW
	007	001	23012877	隔板	PLATE-SEPARATOR	028		001	06779833	•• 密封垫	•• GASKET
A 008		001	29541345	密封垫	GASKET	029		014	00103339	•• 垫圈	•• WASHER
	009	001	29536518	主控阀总成	VALVE ASSY -MAIN CONTROL	030		001	06835405	• 压力调节阀	• VALVE-PRESS REG
	010	018	00103339	• 垫片	• WASHER			001	06835543	• 分离器阀	• V ALVE-SPLITTER RANGE
	011	014	29544493	• 螺栓	• BOLT	031		001	06832304	• 弹簧	• SPRING
	012	004	09418116	• 螺栓	• BOLT	032		001	06833223	• 外弹簧	• SPRING-OUTER
	013	001	23045747	• 护罩	• GUARD	033		001	06830243	• 内弹簧	• SPRING-INNER
	014	001	29536511	• 盖板	• COVER & PLATE	034		001	06779840	• 压力顺序阀	• VALVE-PRIORITY
	015	001	29536510	•• 线束总成	•• HARNESS ASSY	035		001	06835542	• 阀	• VALVE
	016	014	12052410	••• 线接头	••• TERMINAL	036		001	06832304	• 弹簧	• SPRING
	017	007	12059716	••• 阀体接头	••• CONNECTOR	037		001	06835542	• 阀	• VALVE
	018	001	23046476	••• 接头	••• CONNECTOR	038		001	06832304	• 弹簧	• SPRING
	019	001	23042786	••• 密封环	•••• RING	039		001	06835406	• 第 2 档阀	• VALVE-2ND RANGE
	020	002	23046473	••• 销	••• PIN	040		001	06832304	• 弹簧	• SPRING
	021	001	23045748	•• 盖	•• COVER	041		001	06779837	• 倒档阀	• VALVE-REV RANG
						042		001	06832304	• 弹簧	• SPRING
						043		001	06832304	• 弹簧	• SPRING

120-0050 控制阀 CONTROL VALVE

A 20140514 NHE067

自系列号 F ROM SERIAL NO.

PM00000302

注 NC	序号 REF	数量 QTY	件号 PART NO.	中文名称 ZH. DESC.	英文名称 EN. DESC.	注 NC	序号 REF	数量 QTY	件号 PART NO.	中文名称 ZH. DESC.	英文名称 EN. DESC.
044		002	06880187	• 球阀	• BALL-CHECK	067		001	06830014	• 弹簧	• SPRING
045		001	29528631	• 阀体总成	• BODY ASM	068		001	29541382	• 止动块	• STOP
046		007	29525044	•• 塞总成	•• PLUG ASSY	069		001	06759964	• 弹簧	• SPRING
047		001	06835614	•• 滤管	•• SCREEN	070		001	06779975	• 阀	• VALVE
048		001	06759958	• 阀	• VALVE	071		001	06779984	• 阀	• VALVE
049		001	06759964	• 弹簧	• SPRING	072		001	06830240	• 弹簧	• SPRING
050		001	06769825	• 弹簧	• SPRING	073		001	06759958	• 阀	• VALVE
051		001	06882222	• 塞堵	• PLUG	074		001	06759964	• 弹簧	• SPRING
052		001	06839279	• 内弹簧	• SPRING-INNER	075		001	06769825	• 弹簧	• SPRING
053		001	06883534	• 弹簧	• SPRING	076		001	06882222	• 螺塞	• PLUG
054		001	29541382	• 止动块	• STOP	077		001	06830240	• 弹簧	• SPRING
055		001	06759958	• 阀	• VALVE	078		001	06830237	• 弹簧	• SPRING
056		001	06759964	• 弹簧	• SPRING	079		001	29541382	• 止动块	• STOP
057		001	06769825	• 弹簧	• SPRING	080		001	29541384	• 密封圈	• GASKET
058		001	06882222	• 螺塞	• PLUG	081		001	29541385	• 盖	• COVER
059		001	06778593	• 弹簧	• SPRING	082		014	00103339	• 垫圈	• WASHER
060		001	06830014	• 弹簧	• SPRING	083		014	00454815	• 螺栓	• BOLT
061		001	29541382	• 止动块	• STOP	084		001	06756146	• 销	• PIN
062		001	06759958	• 阀	• VALVE	085		001	06756164	• 阀	• VALVE
063		001	06759964	• 弹簧	• SPRING	086		001	06834536	• 弹簧	• SPRING
064		001	06769825	• 弹簧	• SPRING	087		001	06880178	• 密封垫	• GASKET
065		001	06882222	• 螺塞	• PLUG	088		001	06835394	• 弹簧	• SPRING
066		001	06830240	• 弹簧	• SPRING	089		002	09418964	• 螺栓	• BOLT

120-0050 控制阀 CONTROL VALVE

A 20140514 NHE067

自系列号 F ROM SERIAL NO.

PM00000302

注 NC	序号 REF	数量 QTY	件号 PART NO.	中文名称 ZH. DESC.	英文名称 EN. DESC.	注 NC	序号 REF	数量 QTY	件号 PART NO.	中文名称 ZH. DESC.	英文名称 EN. DESC.
090	009	00186284	螺栓	BOLT	113	001	23019734	• 12 伏电磁阀	• SOLENOID-12V		
091	011	00179851	螺栓	BOLT	114	002	00103339	• 垫圈	• WASHER		
092	026	09415545	锁紧垫圈	LOCKWASHER	115	002	NLA	• 螺栓	• BOLT-NLA		
093	004	00433114	螺栓	BOLT	116	001	29536520	• 线束	• HARNESS		
094	001	06838821	密封垫	GASKET	117	001	23046475	•• 接头	•• CONNECTOR		
095	001	29536519	盖和板	COVER & PLATE	118	001	23046473	•• 销	•• PIN		
096	001	29524652	• 螺钉	• SCREW	119	002	12059716	•• 阀接头	•• CONNECTOR		
097	003	06833281	• 节流孔螺塞	• PLUG-ORIFICE	120	004	12052410	•• 线接头	•• TERMINAL		
098	001	NLA	• 卡环	• RING-STAR	121	001	23045787	• 盖板	• COVER		
099	001	06838822	• 转接板	• PLATE-TRANSFER	122	001	06835526	• 密封圈	• GASKET		
100	001	06838904	• 密封垫	• GASKET	123	011	09415545	锁紧垫圈	LOCKWASHER		
101	002	00186601	• 螺栓	• BOLT	124	003	00179851	螺栓	BOLT		
102	002	00103339	• 垫圈	• WASHER	125	008	00186290	螺栓	BOLT		
103	001	23019734	• 12 伏电磁阀	• SOLENOID-12V							
104	001	23046848	• 密封圈	• SEAL							
105	001	06779853	• 板	• PLATE							
106	001	06779852	• 密封垫	• GASKET							
107	001	NLA	• 阀	• VALVE							
108	001	06832304	• 弹簧	• SPRING							
109	001	06838903	• 阀体	• BODY							
110	007	00186602	• 螺栓	• BOLT							
111	007	00103339	• 垫圈	• WASHER							
112	001	23046848	• 密封圈	• SEAL							

空 白 页

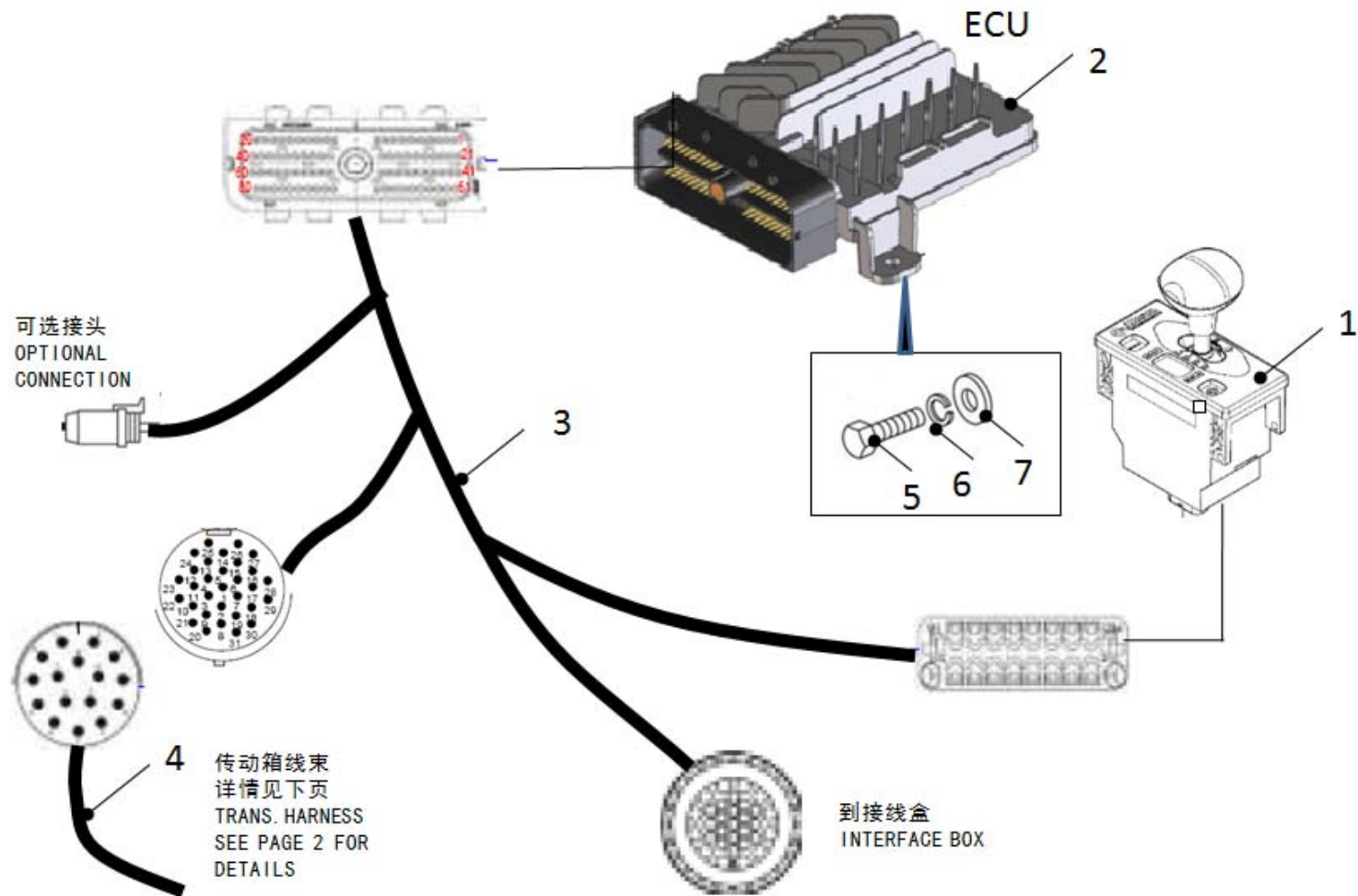

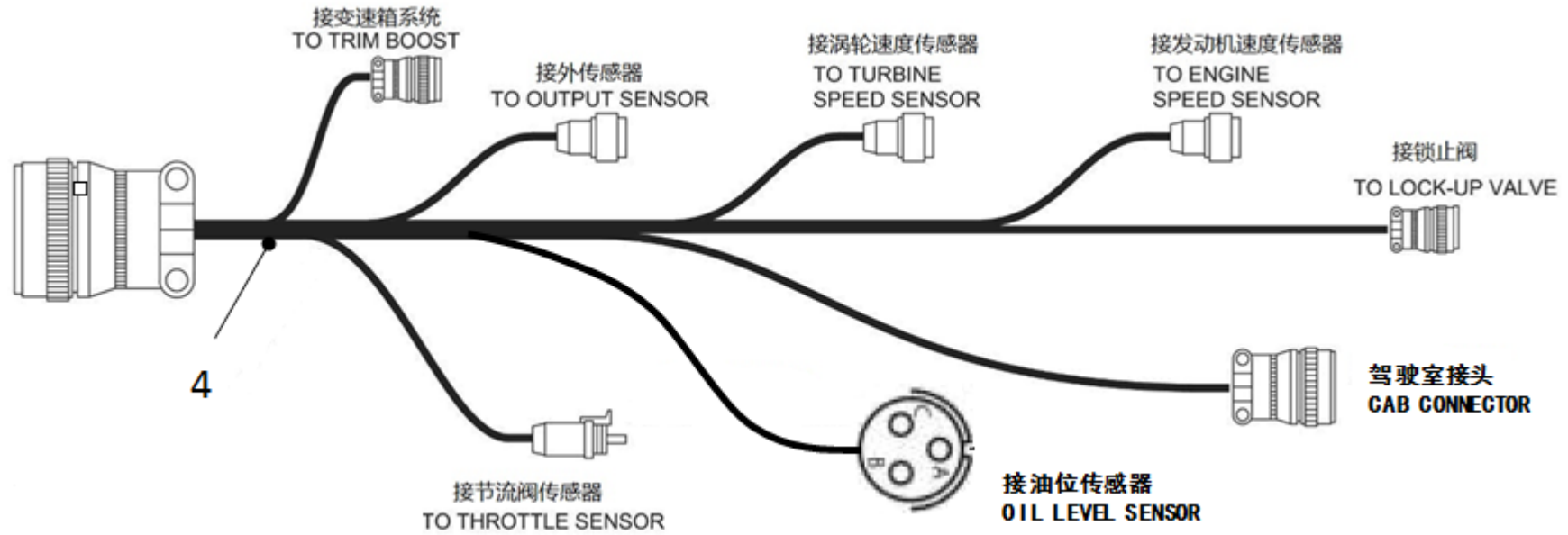

120-0070 换挡控制 SHIFT CONTROL

A 20180718 NHJ082

自系列号 F ROM SERIAL NO.

PM00001387

注 NC	序号 REF	数量 QTY	件号 PART NO.	中文名称 ZH. DESC.	英文名称 EN. DESC.	注 NC	序号 REF	数量 QTY	件号 PART NO.	中文名称 ZH. DESC.	英文名称 EN. DESC.
	001	001	15384230	换挡选择器	SHIFT SELECTOR						
	002	001	15429551	传动箱电脑	TCM						
	003	001	15427085	线束	WIRING HARNESS						
	004	001	15427084	线束	WIRING HARNESS						
	005	003	00179797	螺栓	BOLT						
	006	003	00103339	平垫	WASHER						
	007	003	00103319	弹垫	SPRING WASHER						

空 白 页

120-0090 传动箱动力输出端 POWER TAKEOFF - TRANS

A 20140514 NHE067

自系列号 FROM SERIAL NO.

PM00000304

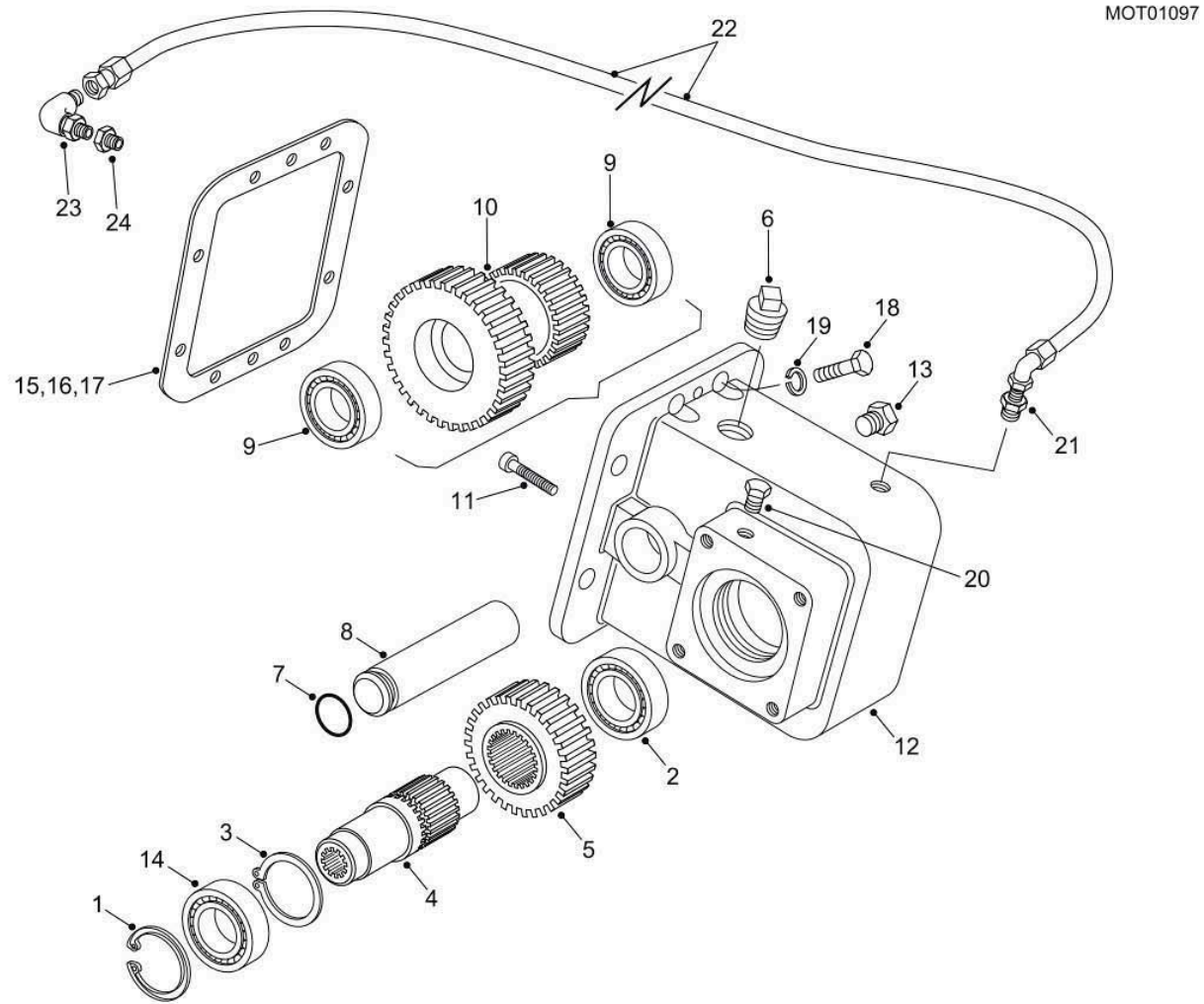

120-0090 传动箱动力输出端 POWER TAKEOFF - TRANS

A 20140514 NHE067

自系列号 FROM SERIAL NO.

PM00000304

注 NC	序号 REF	数量 QTY	件号 PART NO.	中文名称 ZH. DESC.	英文名称 EN. DESC.	注 NC	序号 REF	数量 QTY	件号 PART NO.	中文名称 ZH. DESC.	英文名称 EN. DESC.
		001	09182509	PT0 总成	PTO ASSY		023	001	15252983	弯头	ELBOW
	001	001	09413386	• 卡环	• RING						ADAPTOR MALE-
	002	001	00907559	• 轴承	• BEARING		024	001	15257190	管接头	MALE
	003	001	09413409	• 卡环	• RING						
	004	001	09182510	• 轴	• SHAFT						
	005	001	09182507	• 齿轮	• GEAR						
	006	001	00219305	• 管塞	• PLUG-PIPE						
	007	001	15367260	• “O”形圈	• O RING						
	008	001	09182511	• 轴	• SHAFT						
	009	002	00907451	• 轴承	• BEARING						
	010	001	09182508	• 齿轮	• GEAR						
A	011	001	15369221	• 螺钉	• SCREW						
	012	001	09182350	• 螺塞	• HOUSING						
	012	001	00444625	• 壳体	• PLUG(0• 38IN)						
	014	001	00907561	• 轴承	• BEARING						
	015	ASR	09003659	调隙片(0.008")	SHIM(0.008IN)						
	016	ASR	09003530	调隙片(0.020")	SHIM(0.020IN)						
	017	ASR	09003658	调隙片(0.003")	SHIM(0.003IN)						
	018	008	00179860	螺栓	BOLT						
	019	008	00103328	锁紧垫圈	LOCKWASHER						
	020	004	00444613	螺塞	PLUG						
	021	001	15252873	管接头	ADAPTOR						
	022	001	15255329	软管总成	HOSE ASSY						
						注: A 滴一滴乐泰 243 到螺栓 (序号 11) 中部 NOTES: A ADD SINGLE DROP OF LOCTITE 243 TO MID-POINT OF THREADS ON SCREW (ITEM 11)					

120-0100 滤清器 FILTER

A 20180821 115230

自系列号 F ROM SERIAL NO.

PM00001407

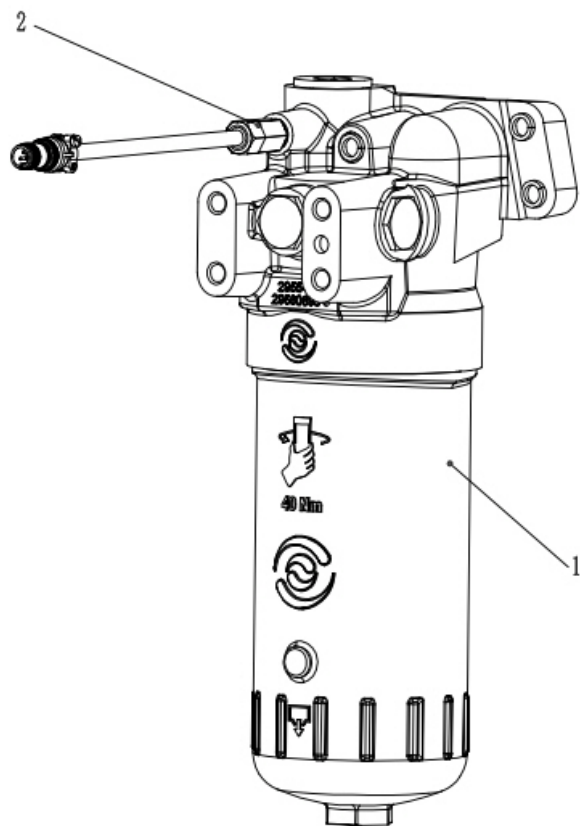

120-0100 滤清器 FILTER

A 20180821 115230

自系列号 F ROM SERIAL NO.

PM00001407

注 NC	序号 REF	数量 QTY	件号 PART NO.	中文名称 ZH. DESC.	英文名称 EN. DESC.	注 NC	序号 REF	数量 QTY	件号 PART NO.	中文名称 ZH. DESC.	英文名称 EN. DESC.
	001	001	29554434	滤清器总成	FILTER ASSY						
		001	29560408	• 滤芯保养包	• ELEMENT REP. KIT						
	002	001	29554513	• 压力开关	• PRESSURE SWITCH						

P11482

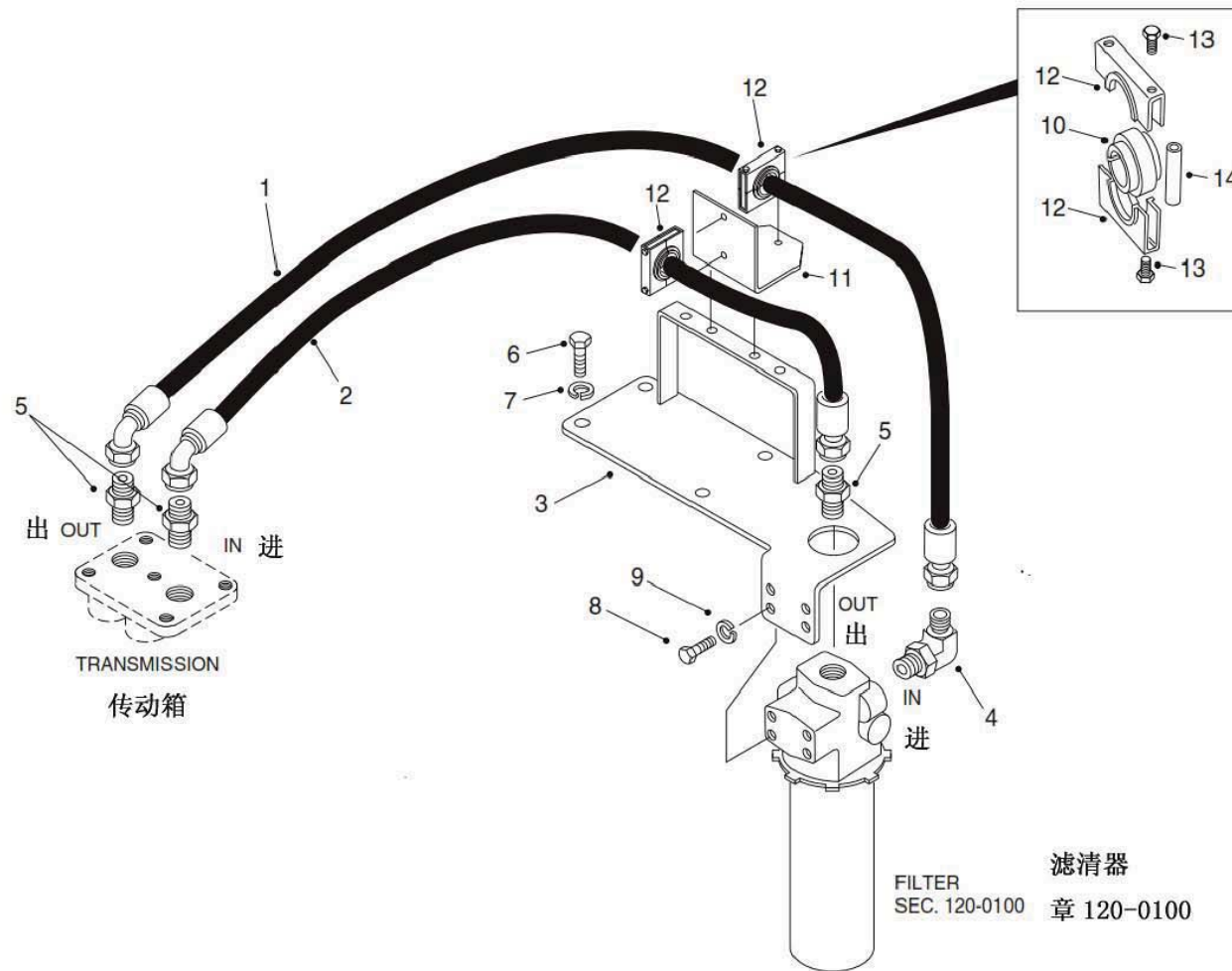

滤清器
FILTER
SEC. 120-0100 章 120-0100

120-0110 传动箱油路 OIL LINES-TRANSMISSION

A 20140514 NHE067

自系列号 FROM SERIAL NO.

PM00000306

注 NC	序号 REF	数量 QTY	件号 PART NO.	中文名称 ZH. DESC.	英文名称 EN. DESC.	注 NC	序号 REF	数量 QTY	件号 PART NO.	中文名称 ZH. DESC.	英文名称 EN. DESC.
	001	001	15255318	软管总成	HOSE ASSY						
	002	001	15255295	软管总成	HOSE ASSY						
	003	001	15246055	板总成	PLATE ASSY						
	004	001	15258036	弯头	ELBOW						
	005	003	15253217	接头	ADAPTOR						
	006	004	00271556	螺栓	BOLT						
	007	004	00103331	锁紧垫圈	LOCKWASHER						
	008	004	00179883	螺栓	BOLT						
	009	004	00103329	锁紧垫圈	LOCKWASHER						
	010	002	15001436	衬套	BUSHING-SPLIT						
	011	001	15251217	支架	BRACKET						
	012	002	15001429	夹子	CLAMP						
	013	008	00179841	螺栓	BOLT						
	014	004	15001428	螺母	NUT-STACKING						

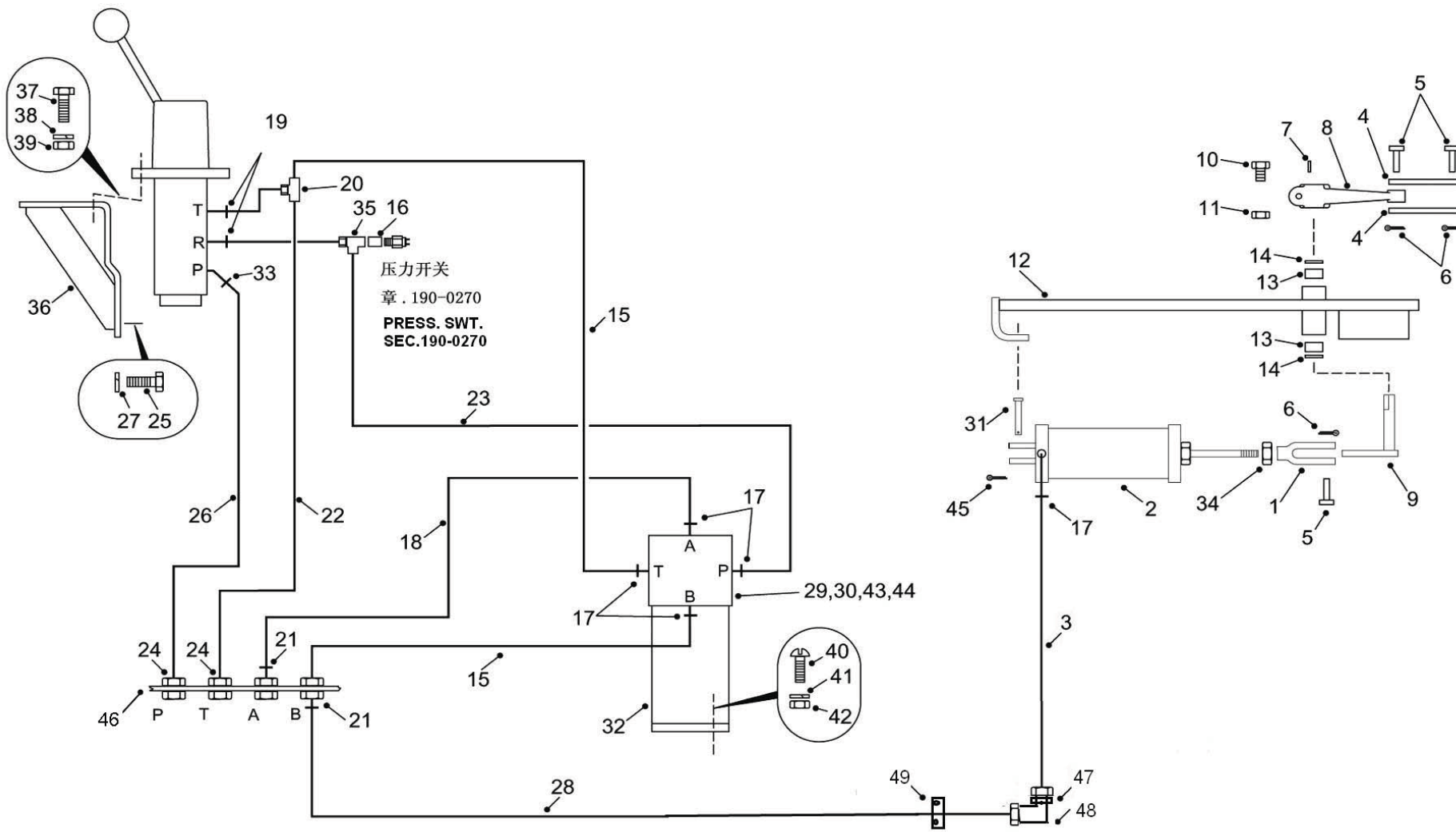

120-0190 液压缓行控制管路 RETARDER CONTROL LINES - HYD

A 20140514 NHE067

自系列号 FROM SERIAL NO.

PM00000307

注 NC	序号 REF	数量 QTY	件号 PART NO.	中文名称 ZH. DESC.	英文名称 EN. DESC.	注 NC	序号 REF	数量 QTY	件号 PART NO.	中文名称 ZH. DESC.	英文名称 EN. DESC.
A	001	001	09241275	U形叉头	CLEVIS		025	004	00179816	螺栓	BOLT
	002	001	15351908	缸体	CYLINDER-RETARDER		026	001	15253087	软管总成	HOSE ASSY
	003	001	20036970	软管总成	HOSE ASSY		027	004	00103320	锁紧垫圈	LOCKWASHER
	004	002	15021239	连杆	LINK		028	001	20036935	钢管总成	HOSE ASSY
	005	003	00103498	销子	PIN		029	001	15304321	电磁阀	VALVE-SOLENOID
	006	003	00137185	开口销	PIN-COTTER		030	001	15272875	• 线圈散件	• KIT-STEM & COIL
	007	001	09236064	键	KEY		031	001	09218975	销子	PIN-CLEVIS
	008	001	09148477	杆	LEVER		032	001	15255584	电磁阀支架	BRACKET
	009	001	15245008	杆	LEVER		033	001	15253060	弯头	ELBOW
	010	001	00427574	螺栓	BOLT		034	001	09429209	螺母	NUT
	011	001	09417713	螺母	NUT		035	001	15251951	三通	TEE
	012	001	15238020	支架总成	BRACKET ASSY		036	001	15300538	支架	BRACKET
	013	002	15021005	• 轴承	• BEARING		037	004	00179801	螺栓	BOLT
	014	002	09153476	• 油封	• SEAL		038	004	00103319	锁紧垫圈	LOCKWASHER
	015	002	15255351	软管总成	HOSE ASSY		039	004	00109084	螺母	NUT
	017	005	15255442	弯头	ELBOW		040	003	00110501	螺钉	SCREW
	018	001	15255352	软管总成	HOSE ASSY		041	003	00106497	锁紧垫圈	LOCKWASHER
	019	001	15251979	管接头	ADAPTOR		042	003	00110633	螺母	NUT
	020	001	15252977	三通	TEE		043	003	06350512	螺栓	BOLT
	021	002	15253157	弯头	ELBOW-BULKHEAD		044	003	07160530	锁紧垫圈	LOCKWASHER
	022	001	15255350	软管总成	HOSE ASSY		045	001	00121222	开口销	PIN-COTTER
	023	001	15255349	软管总成	HOSE ASSY		046	001	15300423	搭板	PLATE
	024	002	15253039	护套管接头	ADAPTOR-BULKHEAD		047	001	20050000	接头	ADAPTOR

120-0190 液压缓行控制管路 RETARDER CONTROL LINES - HYD

A 20140514 NHE067

自系列号 FROM SERIAL NO.

PM00000307

注 NC	序号 REF	数量 QTY	件号 PART NO.	中文名称 ZH. DESC.	英文名称 EN. DESC.	注 NC	序号 REF	数量 QTY	件号 PART NO.	中文名称 ZH. DESC.	英文名称 EN. DESC.
	048	001	15252983	弯头	ELBOW						
	049	001	20036994	管夹	CLAP						

注: A 密封包 15273719, 弹簧 15503819
NOTES: A SEAL KIT 15273719,SPRING 15503819

空 白 页

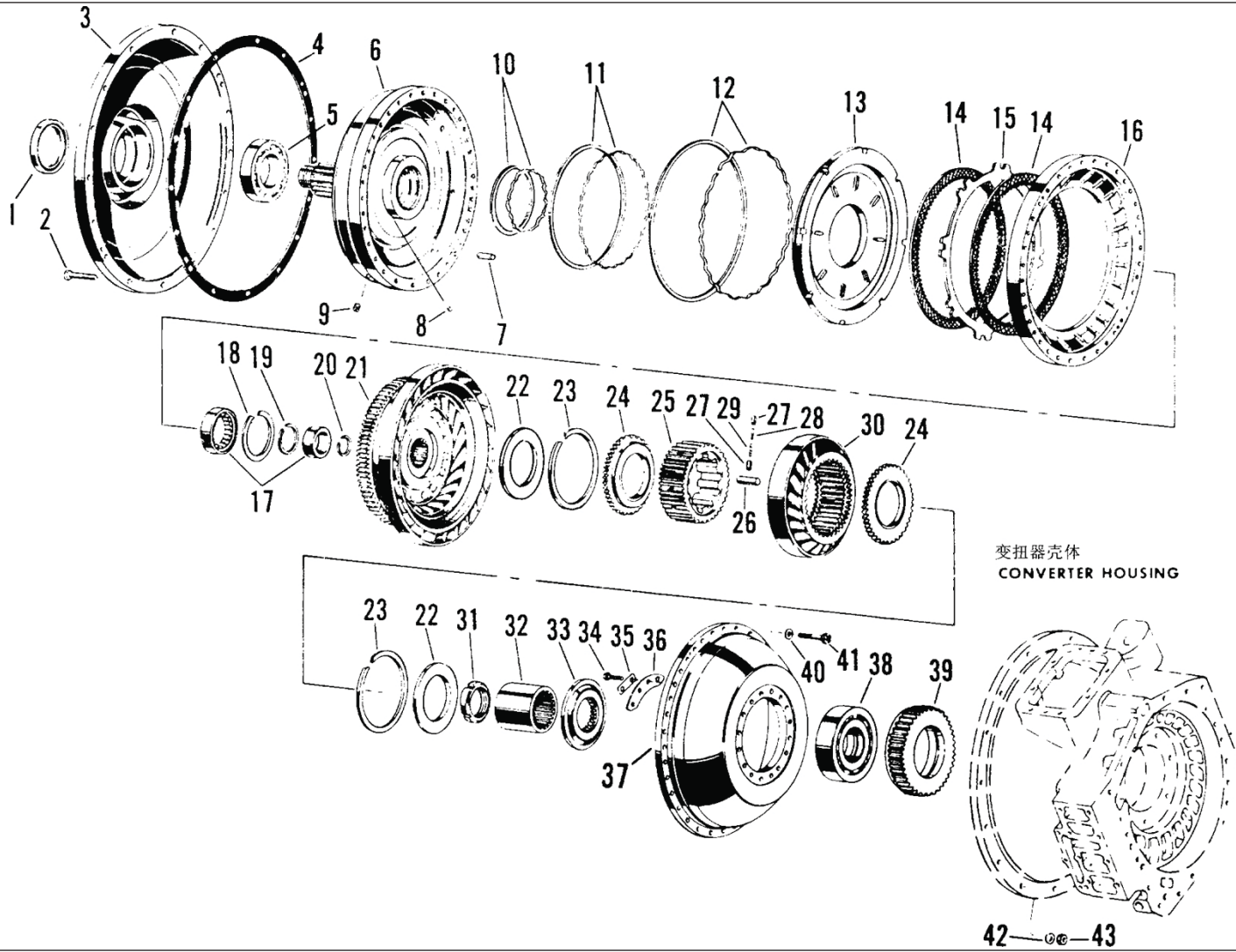

120-0200 前盖及变扭器组件 FRONT COVER & CONVERTER GROUP

A 20140514 NHE067

自系列号 FROM SERIAL NO.

PM00000308

注 NC	序号 REF	数量 QTY	件号 PART NO.	中文名称 ZH. DESC.	英文名称 EN. DESC.	注 NC	序号 REF	数量 QTY	件号 PART NO.	中文名称 ZH. DESC.	英文名称 EN. DESC.
	001	001	06771233	油封	SEAL		024	002	06776171	板	PLATE
	002	016	00181440	螺栓	BOLT		025	001	06776175	凸轮	CAM
	003	001	06777634	盖板	COVER		026	010	06776170	滚轮	ROLLER
	004	001	06777693	密封垫	GASKET		027	020	06776172	外环座	CUP
	005	001	23047995	轴承	BEARING		028	010	09420675	销	PIN
	006	001	06836199	壳体	HOUSING		029	010	06830063	弹簧	SPRING
	007	008	NLA	• 定位销	• DOWEL	A	030	001	06776686	定子	STATOR
	008	002	06777242	• 销子	• PIN		031	001	06776186	螺母	NUT
	009	002	23014911	• 螺塞	• PLUG		032	001	06776176	环	RACE
	010	001	06777994	密封组件	KIT-SEAL		033	001	06776185	板	PLATE
	011	001	06831050	密封组件	SEAL KIT		034	016	00181433	螺栓	BOLT
	012	001	06777672	密封组件	KIT-SEAL		035	008	06776188	锁紧片	LOCKSTRIP
	013	001	06779557	闭锁活塞	PISTON-LOCKUP		036	004	06776189	挡板	RETAINER
	014	002	06832138	摩擦盘	PLATE-FRICTION		037	001	29503032	变扭器泵	PUMP-CONVERTOR
	015	001	06779887	板	PLATE		038	001	23041055	轴承	BEARING
	016	001	06777889	支撑板	PLATE-BACKING		039	001	23011077	齿轮	GEAR
	017	001	23048026	轴承	BEARING		040	036	02436163	垫片	WASHER
	018	001	06750924	卡环	RING-SNAP		041	036	09409043	螺栓	BOLT
	019	001	06750259	卡环	RING-SNAP		042	016	00103323	垫片	WASHER
	020	001	06776190	卡环	RING-SNAP		043	016	00120371	螺母	NUT
	021	001	23046255	涡轮	TURBINE		注： A 咨询传动箱制造厂家。				
	022	002	29528770	垫片	WASHER		NOTE: A PLEASE CONTACT YOUR TRANSMISSION MANUFACTURER				
	023	002	06776179	卡环	RING-SNAP		FOR ADVICE.				

120-0210 变扭器壳体组件 CONVERTER HOUSING GROUP

A 20140514 NHE067

自系列号 FROM SERIAL NO.

PM00000309

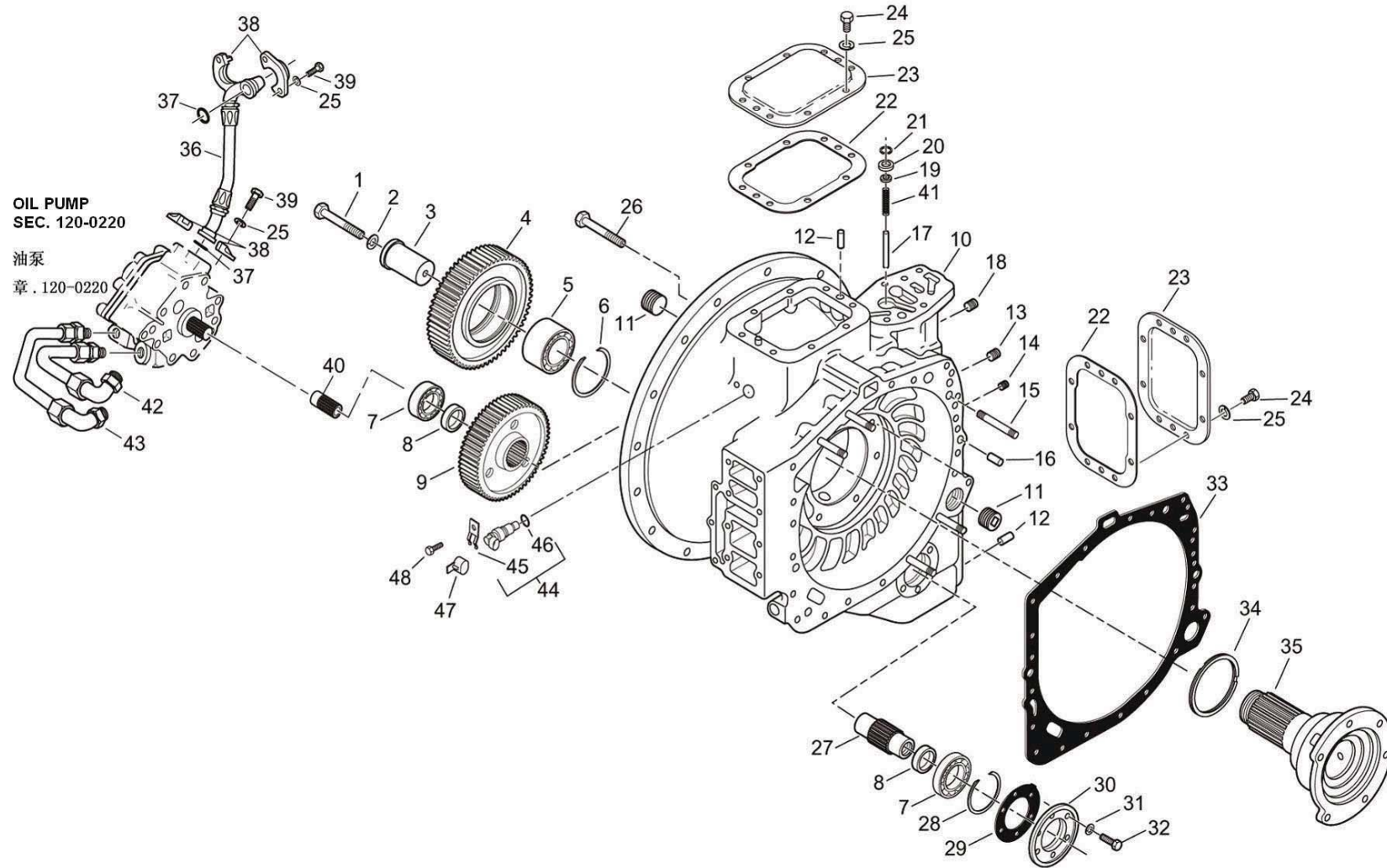

120-0210 变扭器壳体组件 CONVERTER HOUSING GROUP

A 20140514 NHE067

自系列号 FROM SERIAL NO.

PM00000309

注 NC	序号 REF	数量 QTY	件号 PART NO.	中文名称 ZH. DESC.	英文名称 EN. DESC.	注 NC	序号 REF	数量 QTY	件号 PART NO.	中文名称 ZH. DESC.	英文名称 EN. DESC.
	001	001	00179896	螺栓	BOLT		024	016	00179857	螺栓	BOLT
	002	001	00103323	锁紧垫圈	WASHER		025	024	00103322	锁紧垫圈	LOCKWASHER
	003	001	06776230	轮轴	SPINDLE		026	006	09409240	螺栓	BOLT
	004	001	06833160	油泵惰轮	GEAR-IDLER		027	001	06777685	泵驱动轴	HUB-PUMP DRIVE
	005	001	23047994	轴承	BEARING		028	001	06753487	卡环	RING-SNAP
	006	001	08892840	卡环	RING-SNAP		029	001	06882702	密封垫	GASKET
	007	002	23047992	轴承	BEARING		030	001	06758337	端盖	COVER
	008	002	06756338	隔圈	SPACER		031	006	00103321	锁紧垫圈	LOCKWASHER
	009	001	06776228	油泵主动齿杓	GEAR-OIL		032	006	00179838	螺栓	BOLT
	010	001	29537426	壳体总成	HOUSING ASSY		033	001	29529602	密封圈	GASKET
	011	002	29525051	• 螺塞	• PLUG ASSY		034	001	23019794	油封	SEAL
	012	004	00141264	• 定位销	• PIN-DOWEL		035	001	06776211	联轴套	SLEEVE
	013	001	29525047	• 螺塞	• PLUG		036	001	23010335	输油软管	HOSE-TRANSFER
	014	001	00444654	• 螺塞	• PLUG		037	002	06830007	油封	SEAL
	015	005	29540488	• 双头螺栓	• STUD		038	004	06779125	法兰	FLANGE
	016	002	00107393	• 销子	• PIN		039	008	00179860	螺栓	BOLT
	017	001	06776313	• 销子	• PIN		040	001	06881547	联接轴	COUPLING
	018	001	23012038	• 螺塞	• PLUG		041	001	06776324	弹簧	SPRING
	019	001	06758459	阀	VALVE		042	001	29529027	管组件	TUBE-KIT
	020	001	06776290	阀座	SEAT		043	001	29529026	管组件	TUBE-KIT
	021	001	06776292	卡环	RING-SNAP		044	001	29543432	速度传感器总成	SPEED SENSOR
	022	002	06758442	密封垫	GASKET		045	001	29503843	• 挡板	• RETAINER
	023	002	06768990	PTO 盖	COVER-PTO		046	001	29503383	• O 型圈	• O RING

120-0210 变扭器壳体组件 CONVERTER HOUSING GROUP

A 20140514 NHE067

自系列号 FROM SERIAL NO.

PM00000309

注 NC	序号 REF	数量 QTY	件号 PART NO.	中文名称 ZH. DESC.	英文名称 EN. DESC.	注 NC	序号 REF	数量 QTY	件号 PART NO.	中文名称 ZH. DESC.	英文名称 EN. DESC.
	047	001	29536988	盖	COVER						
	048	001	29542098	螺钉	SCREW						

空 白 页

120-0220 油泵 OIL PUMP

A 20140514 NHE067

自系列号 FROM SERIAL NO.

PM00000310

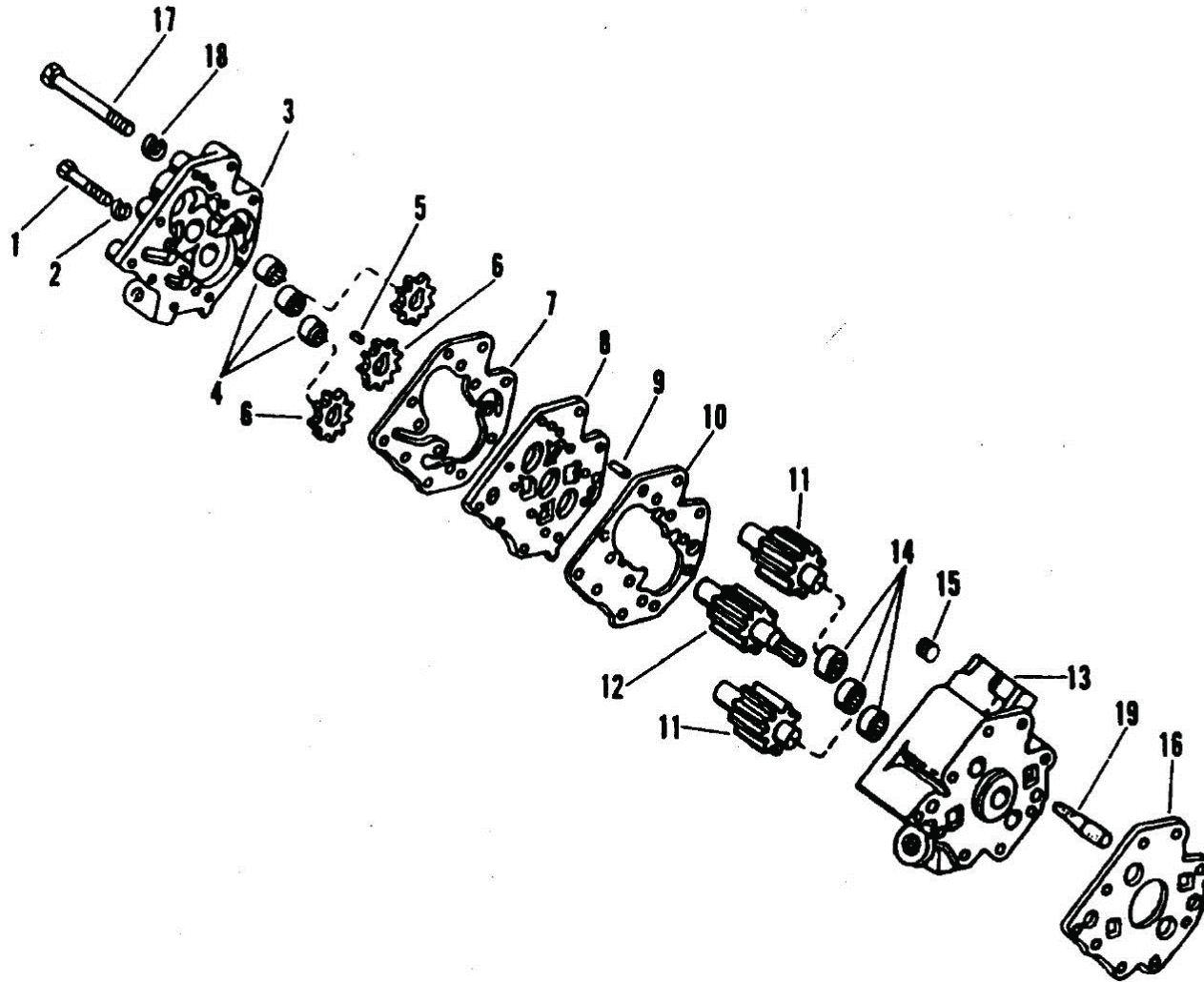

120-0220 油泵 OIL PUMP

A 20140514 NHE067

自系列号 FROM SERIAL NO.

PM00000310

注 NC	序号 REF	数量 QTY	件号 PART NO.	中文名称 ZH. DESC.	英文名称 EN. DESC.	注 NC	序号 REF	数量 QTY	件号 PART NO.	中文名称 ZH. DESC.	英文名称 EN. DESC.
	000	001	06880121	泵总成	PUMP ASSY						
	001	006	00179848	• 螺栓	• BOLT						
	002	006	00103321	• 锁紧垫圈	• LOCKWASHER						
	003	001	06777657	• 泵体总成	• BODY ASSY						
	004	003	00148415	•• 轴承	•• BEARING						
	005	001	06758530	• 滚轮	• ROLLER						
	006	003	06758529	• 齿轮	• GEAR						
	007	001	06777659	• 密封垫	• GASKET						
	008	001	06832423	• 板总成	• PLATE ASM						
	009	002	00141199	•• 定位销	•• PIN-DOWEL						
	010	001	06777658	• 密封垫	• GASKET						
	011	002	06769720	• 驱动齿轮	• GEAR-DRIVE						
	012	001	06769722	• 驱动齿轮	• GEAR-DRIVE						
	013	001	06880122	• 压油泵体总,	• BODY ASM						
	014	003	00148415	•• 轴承	•• BEARING						
	015	009	NLA	• 嵌环	• RING-STAR						
	016	001	06777698	密封垫	GASKET						
	017	009	09418964	螺栓	BOLT						
	018	009	00103321	锁紧垫圈	LOCKWASHER						
	019	001	06776451	滤网	SCREEN						

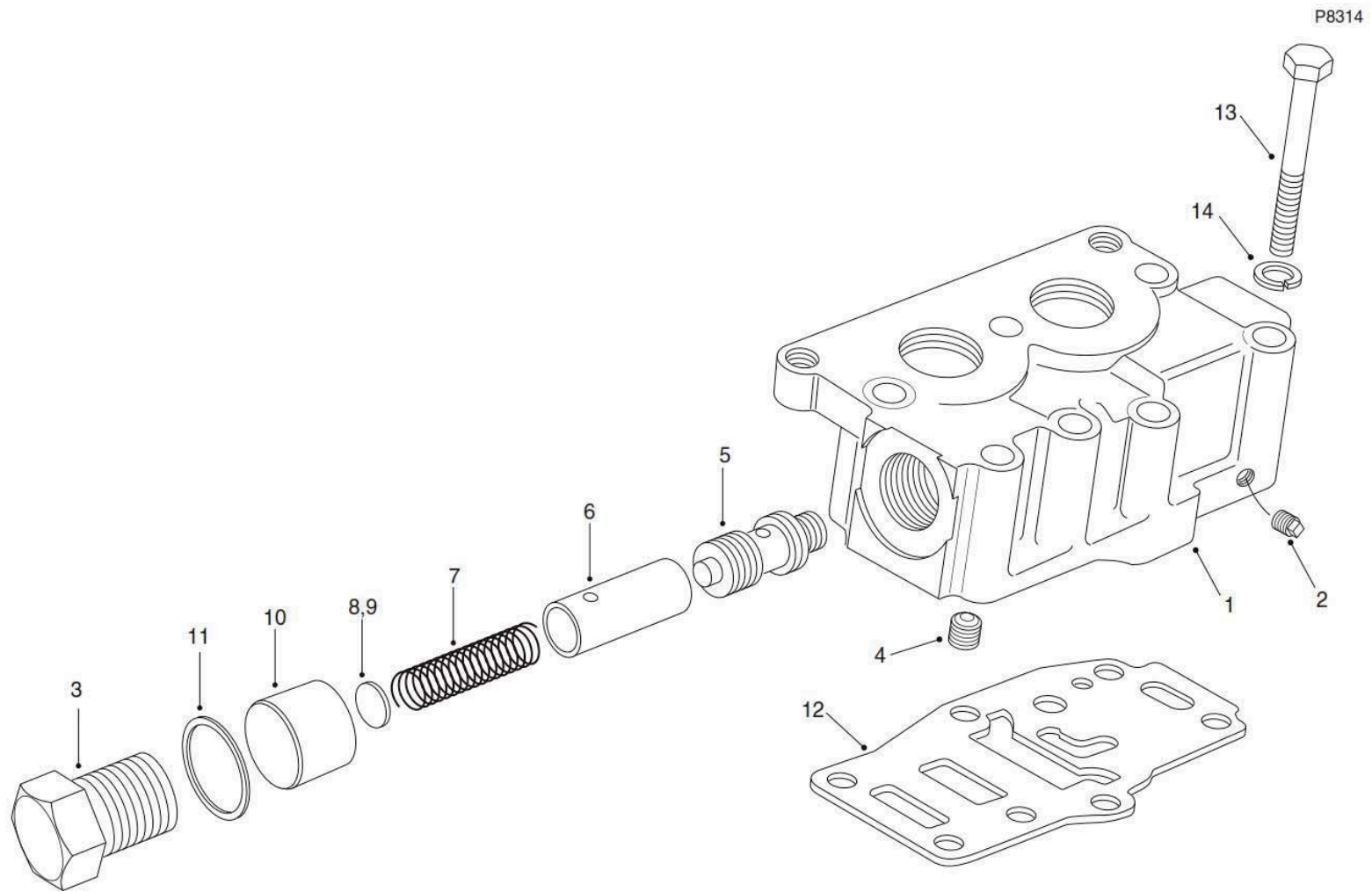

120-0230 滤清器接头调压阀 FILTER ADAPT/REGULATOR VALVES

A 20140514 NHE067

自系列号 FROM SERIAL NO.

PM00000311

注 NC	序号 REF	数量 QTY	件号 PART NO.	中文名称 ZH. DESC.	英文名称 EN. DESC.	注 NC	序号 REF	数量 QTY	件号 PART NO.	中文名称 ZH. DESC.	英文名称 EN. DESC.
		001	29528630	阀体总成	BODY ASSY						
	001	001	29525039	• 阀体	• BODY-MAIN PRESS REG						
	002	001	29500034	• 螺塞	• PLUG ASSY						
	003	001	06758461	• 螺塞	• PLUG						
	004	001	09417797	• 螺钉	• SCREW						
	005	001	06770075	• 阀	• VALVE						
	006	001	06758907	• 止动套	• STOP-NLA						
	007	001	06758508	• 弹簧	• SPRING						
	008	001	06768264	• 调隙片	• SHIM						
	009	001	06769783	• 调隙片	• SHIM						
	010	001	06770557	• 螺塞	• PLUG						
	011	001	06760112	• 密封垫	• GASKET						
	012	001	23043334	密封垫	GASKET						
	013	007	09409045	螺栓	BOLT						
	014	007	09422848	垫圈	WASHER						

120-0240 闭锁阀 LOCKUP VALVE

A 20140514 NHE067

自系列号 FROM SERIAL NO.

PM00000312

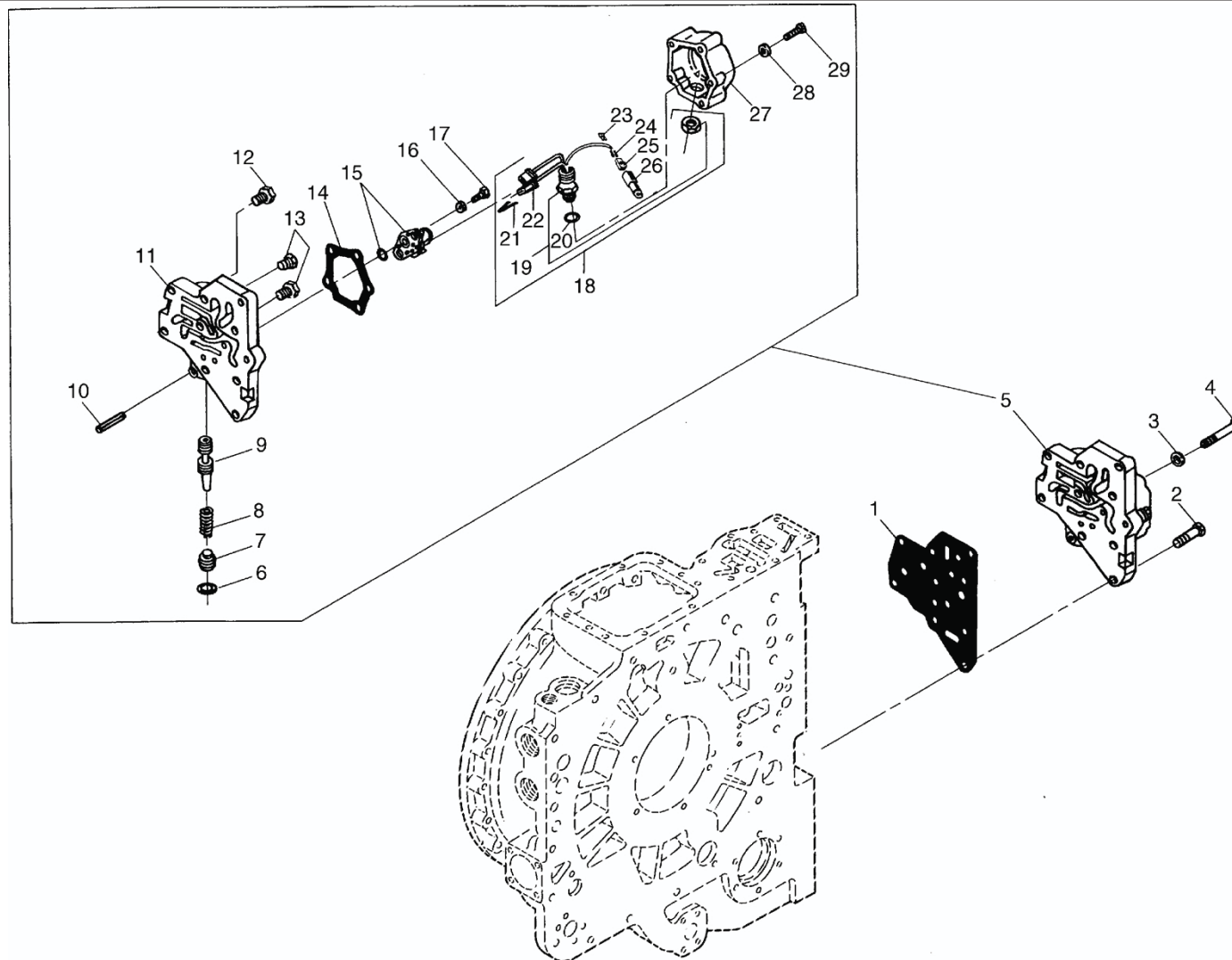

120-0240 闭锁阀 LOCKUP VALVE

A 20140514 NHE067

自系列号 FROM SERIAL NO.

PM00000312

注 NC	序号 REF	数量 QTY	件号 PART NO.	中文名称 ZH. DESC.	英文名称 EN. DESC.	注 NC	序号 REF	数量 QTY	件号 PART NO.	中文名称 ZH. DESC.	英文名称 EN. DESC.
	001	001	06880860	密封垫	GASKET		023	001	12047664	•• 塞子	•• LOCK
	002	005	09409231	螺栓	BOLT		024	002	12047767	•• 端子	•• TERMINAL
	003	003	NLA	垫圈	WASHER		025	001	12047662	•• 接头	•• CONNECTOR
	004	004	09409226	螺栓	BOLT		026	001	12129691	•• 传感器	•• SENSOR
	005	001	29536480	闭锁控制阀	VALVE-LOCKUP		027	001	NSS	• 电磁阀盖	• COVER-SOLENOID
	006	001	06771005	• 环	• RING		028	002	00103339	• 垫圈	• WASHER
	007	001	06758543	• 堵	• PLUG		029	002	00454815	• 螺栓	• BOLT
	008	001	06838520	• 弹簧	• SPRING						
	009	001	06770023	• 阀	• VALVE						
	010	001	00273921	• 销子	• PIN						
	011	001	29527366	• 块	• BODY						
	012	001	29500034	• 塞	• PLUG ASSY						
	013	002	29525044	• 塞	• PLUG ASSY						
	014	001	23045876	• 密封垫	• GASKET						
	015	001	23019734	• 12 伏电磁阀	• SOLENOID-12V						
	016	002	00103339	• 垫圈	• WASHER						
	017	002	NLA	• 螺栓	• BOLT						
	018	001	29536509	• 线束	• HARNESS ASSY						
	019	001	23046474	•• 接头	•• CONNECTOR						
	020	001	23016455	••• 密封圈	••• SEAL RING						
	021	002	12052410	•• 线接头	•• TERMINAL						
	022	001	12059716	•• 接头	•• CONNECTOR-BODY						

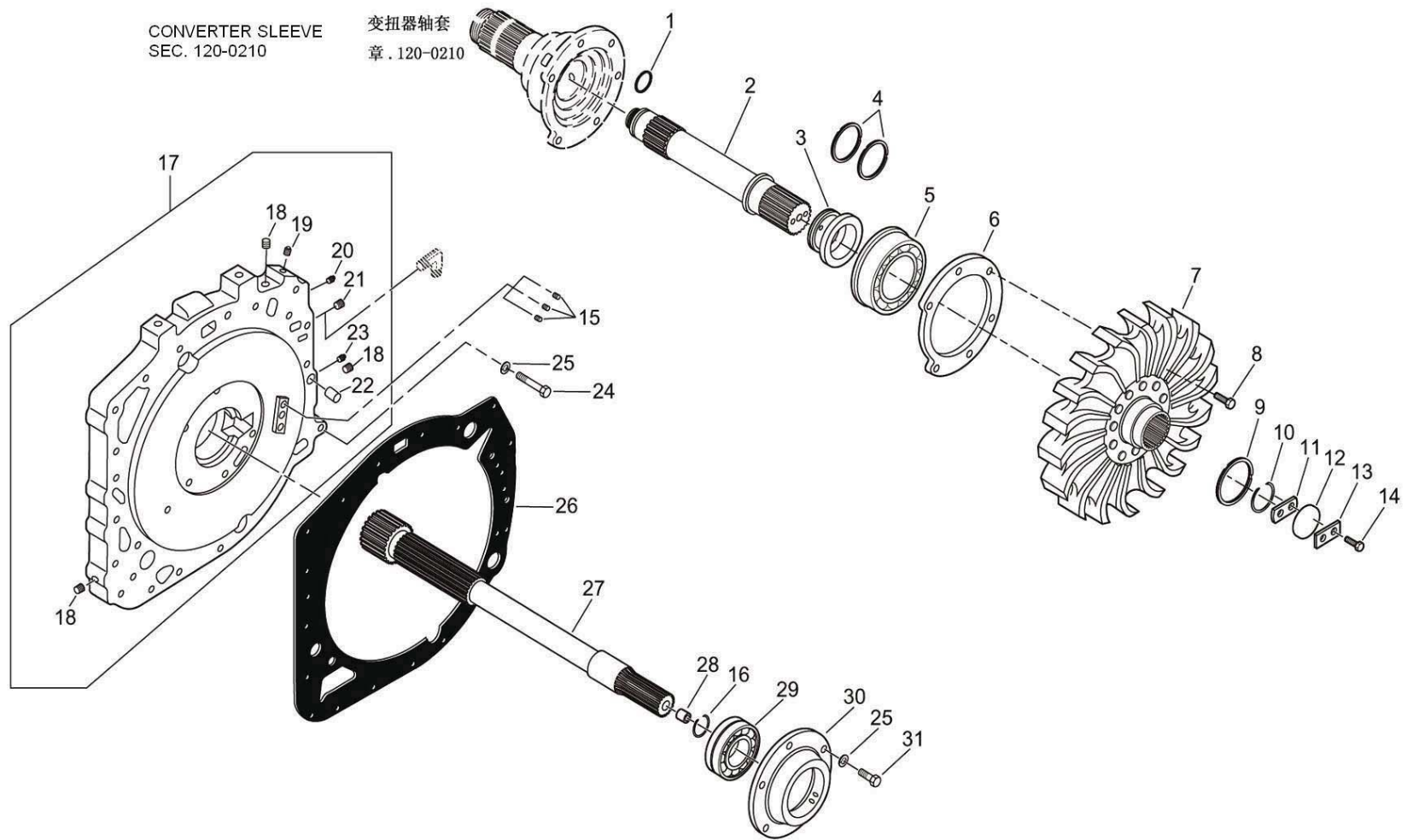

120-0260 缓行器组件 RETARDER GROUP

A 20140514 NHE067

自系列号 FROM SERIAL NO.

PM00000313

注 NC	序号 REF	数量 QTY	件号 PART NO.	中文名称 ZH. DESC.	英文名称 EN. DESC.	注 NC	序号 REF	数量 QTY	件号 PART NO.	中文名称 ZH. DESC.	英文名称 EN. DESC.
	001	001	23019796	油封	SEAL		023	001	29525044	• 螺塞	• PLUG ASSY
	002	001	23017517	轴	SHAFT		024	001	00179891	螺栓	BOLT
	003	001	23017304	轴套	SLEEVE		025	006	00103329	锁紧垫圈	LOCKWASHER
	004	002	23019651	密封圈	SEAL		026	001	29529603	密封垫	GASKET
	005	001	29502073	轴承	BEARING		027	001	06883081	轴总成	SHAFT ASSY
	006	001	06884850	保持架	RETAINER		028	001	06836231	• 螺塞	• PLUG
	007	001	23012005	转子	ROTOR		029	001	29507729	轴承	BEARING
	008	006	09409240	螺栓	BOLT		030	001	23014166	轴毂	HUB
	009	001	23019650	密封圈	SEAL		031	005	00179883	螺栓	BOLT
	010	001	06776241	卡环	RING-SNAP						
	011	001	06772140	调隙片	SHIM-.025						
	011	001	06772141	调隙片	SHIM-.005						
	012	001	06776232	板	PLATE						
	013	001	06755269	条板	STRIP						
	014	002	00455012	螺栓	BOLT						
	015	003	00444688	塞	PLUG						
	016	001	06776295	环	RING						
	017	001	29530095	缓行器总成	RETAINER ASSY						
	018	003	29525046	• 螺塞	• PLUG ASSY						
	019	001	29542780	• 螺塞	• PLUG ASSY						
	020	001	29525047	• 螺塞	• PLUG						
	021	001	29542780	• 螺塞	• PLUG ASSY						
	022	002	00107393	• 销子	• PIN						

P11413

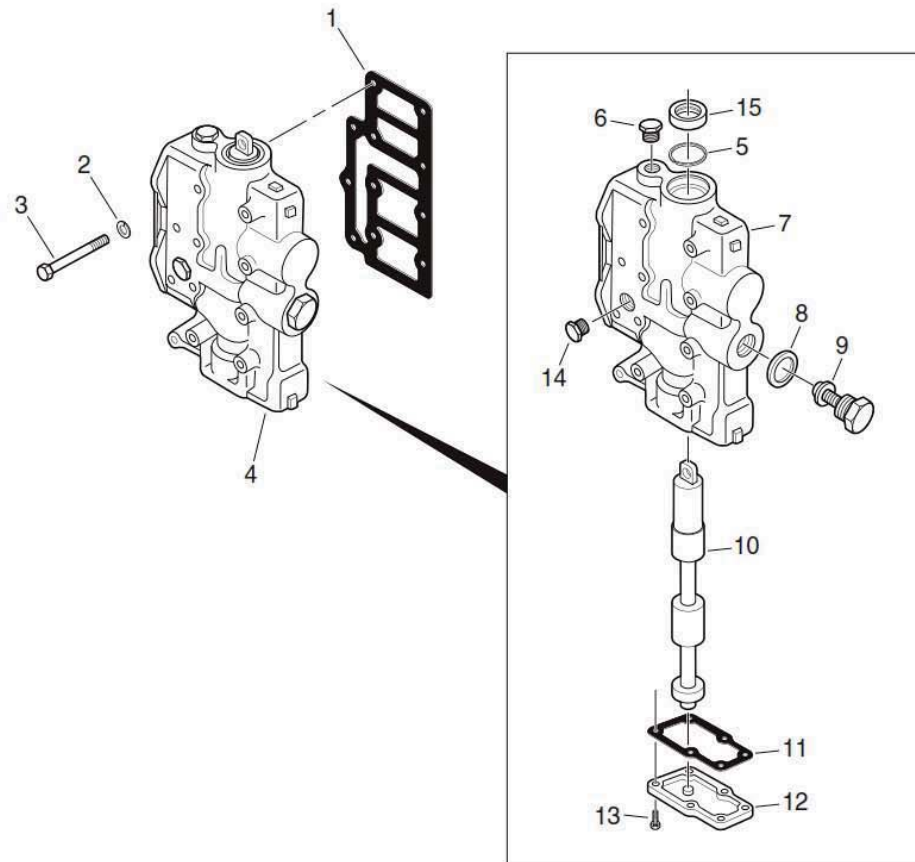

120-0270 缓行控制阀 RETARDER CONTROL VALVE

A 20140514 NHE067

自系列号 FROM SERIAL NO.

PM00000314

注 NC	序号 REF	数量 QTY	件号 PART NO.	中文名称 ZH. DESC.	英文名称 EN. DESC.	注 NC	序号 REF	数量 QTY	件号 PART NO.	中文名称 ZH. DESC.	英文名称 EN. DESC.
	001	001	06776297	密封垫	GASKET						
	002	011	00103321	锁紧垫圈	LOCKWASHER						
	003	011	00186285	螺栓	BOLT						
	004	001	29541754	阀总成	VALVE ASSY						
	005	001	06776314	• 卡环	• RING-SNAP						
	006	001	23017380	• 螺塞	• PLUG						
	007	001	29541753	• 阀体	• BODY						
	008	001	00121538	• 密封垫	• GASKET						
	009	001	06835820	• 阀	• VALVE						
	010	001	06776253	• 阀	• VALVE						
	011	001	06776300	• 密封垫	• GASKET						
	012	001	29543249	• 盖	• COVER						
	013	006	00179839	• 螺钉	• SCREW						
	014	001	29525047	• 螺塞	• PLUG						
	015	001	23016325	• 密封圈	• SEAL						
	016	006	09415545	垫圈	WASHER						

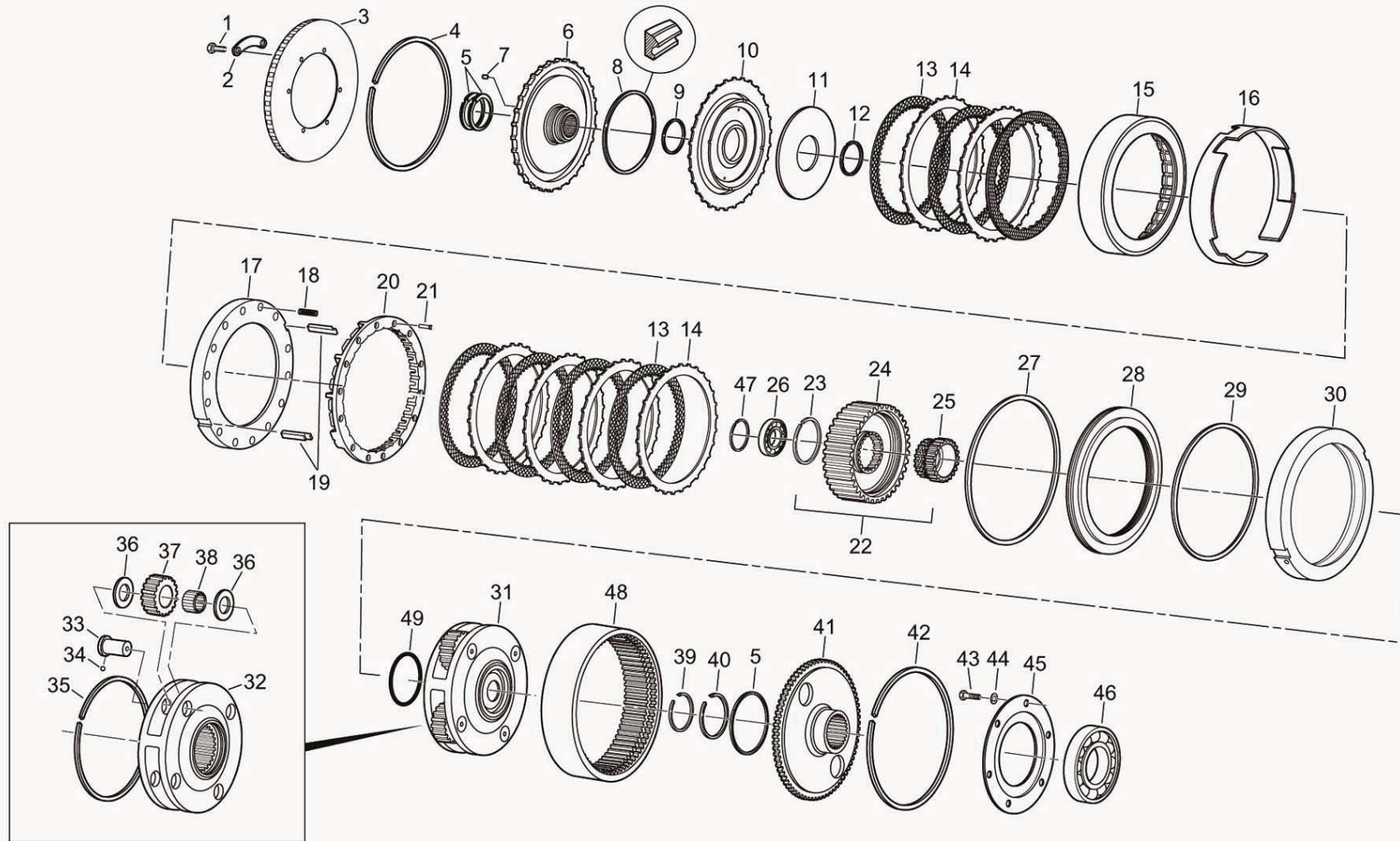

120-0280 分动齿轮和离合器 SPLITTER GEARING AND CLUTCHES

A 20140514 NHE067

自系列号 FROM SERIAL NO.

PM00000315

注 NC	序号 REF	数量 QTY	件号 PART NO.	中文名称 ZH. DESC.	英文名称 EN. DESC.	注 NC	序号 REF	数量 QTY	件号 PART NO.	中文名称 ZH. DESC.	英文名称 EN. DESC.
	001	006	23017810	螺栓	BOLT		022	001	29513912	齿轮总成	GEAR ASSY
	002	003	06776626	压板	PLATE		023	001	06769195	• 卡环	• RING-SNAP
	003	001	29537449	轮	WHEEL-TONE		024	001	29511631	• 离合器毂	• HUB
	004	001	23011150	卡环	RING-SNAP		025	001	06772143	• 齿轮	• GEAR
	005	002	23019650	密封圈	SEAL		026	001	23049161	轴承	BEARING
	006	001	29524784	毂盘总成	HUB ASSY		027	001	06832482	密封圈	SEAL
	007	008	06777242	• 销子	• PIN		028	001	06831031	活塞	PISTON
	008	001	06832481	密封组件	KIT-SEAL		029	001	06832483	密封圈	SEAL
	009	001	06770623	密封圈	SEAL		030	001	06770591	壳体	HOUSING
	010	001	06777908	低档分离活塞	PISTON-SPLITTER LOW		031	001	29524782	轮架	CARRIER
	011	001	06756042	复位弹簧	SPRING-RETURN		032	001	29524783	• 轮架	• CARRIER
	012	001	06756041	卡环	RING-SNAP		033	004	06839418	• 轮轴	• SPINDLE
	013	007	23041616	内齿片	PLATE-INTER SPLINED		034	004	00453606	• 球	• BALL
	014	006	06776610	外齿片	PLATE-REACTION		035	001	06750027	• 卡环	• RING-SNAP
	015	001	06777814	转鼓	DRUM		036	008	23015601	• 垫圈	• WASHER
	016	001	29537419	隔圈	SPACER		037	001	06771316	• 小齿轮	• PINION-SET
	017	001	06832868	挡板	PLATE		038	004	06884835	• 轴承	• BEARING
	018	014	06835742	弹簧	SPRING		039	001	06750259	卡环	RING-SNAP
	019	002	06771690	键	KEY		040	001	06754835	卡环	RING-SNAP
	020	001	06759340	固定座	ANCHOR		041	001	06833815	毂盖	HUB
	021	014	23017739	导向销	GUIDE		042	001	06773806	卡环	RING-SNAP
							043	006	09414052	螺栓	BOLT
							044	006	00115551	锁紧垫圈	LOCKWASHER

120-0280 分动齿轮和离合器 SPLITTER GEARING AND CLUTCHES

A 20140514 NHE067

自系列号 FROM SERIAL NO.

PM00000315

注 NC	序号 REF	数量 QTY	件号 PART NO.	中文名称 ZH. DESC.	英文名称 EN. DESC.	注 NC	序号 REF	数量 QTY	件号 PART NO.	中文名称 ZH. DESC.	英文名称 EN. DESC.
	045	001	06758497	护圈	RETAINER						
	046	001	23047965	轴承	BEARING						
	047	001	08892840	卡环	RING-SNAP						
	048	001	06884436	齿轮	GEAR						
	049	001	23013824	O 型圈	O RING						

空 白 页

120-0290 主壳体组件 MAIN HOUSING GROUP

A 20140514 NHE067

自系列号 FROM SERIAL NO.

PM00000316

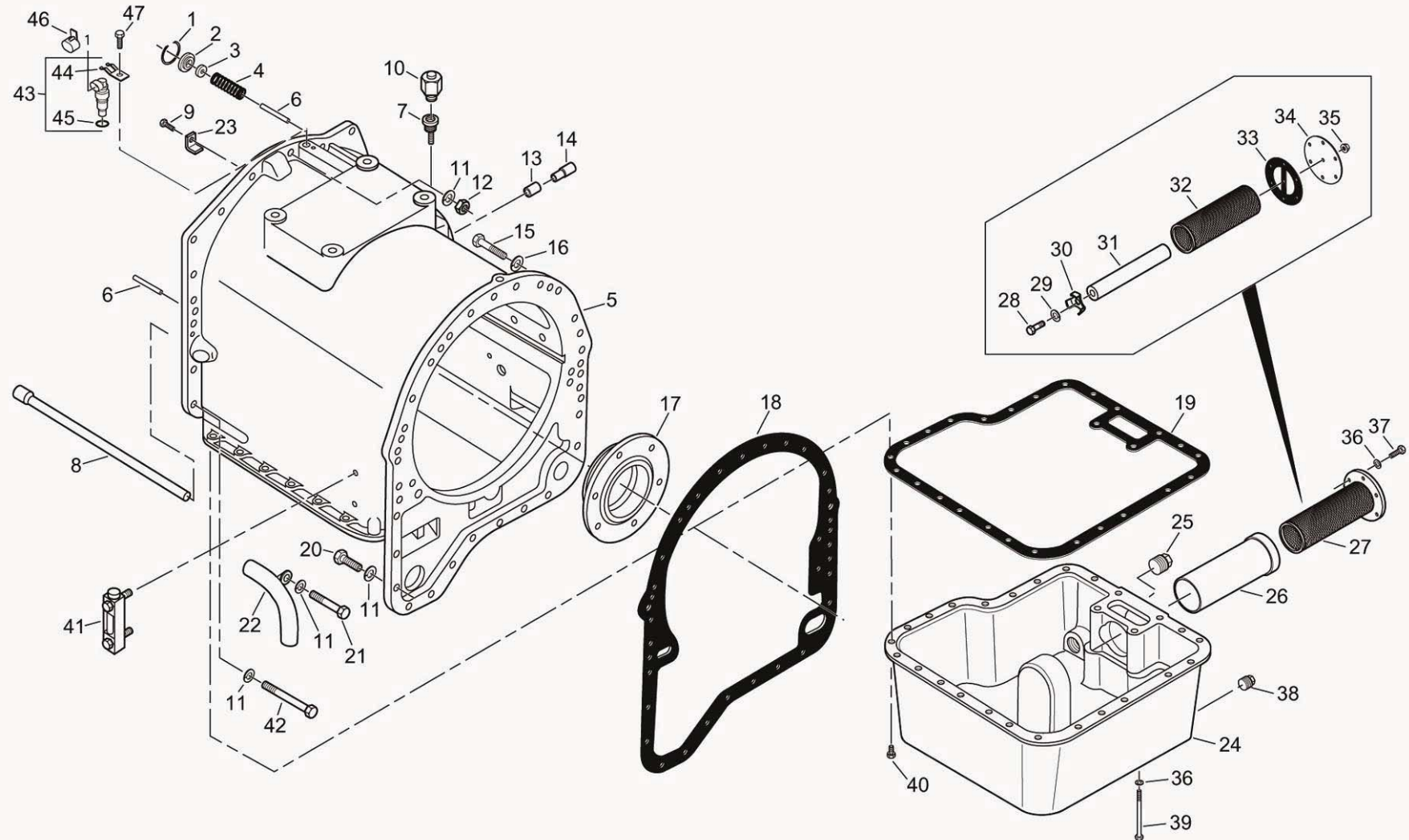

120-0290 主壳体组件 MAIN HOUSING GROUP

A 20140514 NHE067

自系列号 FROM SERIAL NO.

PM00000316

注 NC	序号 REF	数量 QTY	件号 PART NO.	中文名称 ZH. DESC.	英文名称 EN. DESC.	注 NC	序号 REF	数量 QTY	件号 PART NO.	中文名称 ZH. DESC.	英文名称 EN. DESC.
	001	001	02219907	卡环	RING-SNAP		024	001	29525029	油底壳总成	PAN ASSY
	002	001	06770571	弹簧座	SEAT		025	001	29525049	• 螺塞	• PLUG ASSY
	003	001	06758459	阀	VALVE		026	001	06758473	• 护罩	• SHIELD
	004	001	06833247	弹簧	SPRING					磁性滤网	STRAINER/MAGNET
	005	001	29537422	壳体	HOUSING		027	001	29520043		ASSY
	006	002	06758462	• 销子	• PIN		028	001	00186630	• 螺栓	• BOLT
	007	001	00444335	• 变径接头	• REDUCER		029	001	00103319	• 锁止垫圈	• LOCKWASHER
	008	001	06758488	• 油管	• TUBE		030	001	23011194	• 支架	• BRACKET
	009	002	00179837	螺栓	BOLT		031	001	23011195	• 磁体	• MAGNET
	010	001	06774565	呼吸器	BREATHER		032	001	29520044	• 滤网总成	• STRAINER ASSY
	011	023	00103323	垫圈	WASHER		033	001	29520046	• 密封垫	• GASKET
	012	005	00103028	螺母	NUT		034	001	29520047	• 盖	• COVER
	013	003	06759379	跨接软管	HOSE-JUMPER		035	001	23014107	• 螺母	• NUT
	014	003	06759381	跨接管	JUMPER-TUBE		036	010	00103321	垫圈	LOCKWASHER
	015	027	00271564	螺栓	BOLT		037	006	00179838	螺栓	BOLT
	016	027	00103325	锁紧垫圈	LOCKWASHER		038	001	23017381	螺塞	PLUG
	017	001	06779566	毂盘	HUB		039	004	09418964	螺栓	BOLT
	018	001	29529605	密封垫	GASKET		040	024	23016149	螺钉	SCREW
	019	001	06758437	密封垫	GASKET					油位计组件	KIT-GAUGE OIL
	020	004	00179887	螺栓	BOLT		041	001	06839183		LEVEL
	021	001	00179893	螺栓	BOLT		042	013	00179894	螺栓	BOLT
	022	001	06776269	回油管	TUBE-RETURN					速度传感器	SPEED SENSOR
	023	002	06838686	挡板	RETAINER		043	001	29509637		ASSY

120-0290 主壳体组件 MAIN HOUSING GROUP

A 20140514 NHE067

自系列号 FROM SERIAL NO.

PM00000316

注 NC	序号 REF	数量 QTY	件号 PART NO.	中文名称 ZH. DESC.	英文名称 EN. DESC.	注 NC	序号 REF	数量 QTY	件号 PART NO.	中文名称 ZH. DESC.	英文名称 EN. DESC.
	044	001	29503843	• 保持架	• RETAINER						
	045	001	29503383	• “O”型圈	• O RING						
	046	001	29536988	盖	COVER						
	047	001	29542098	螺钉	SCREW						

空 白 页

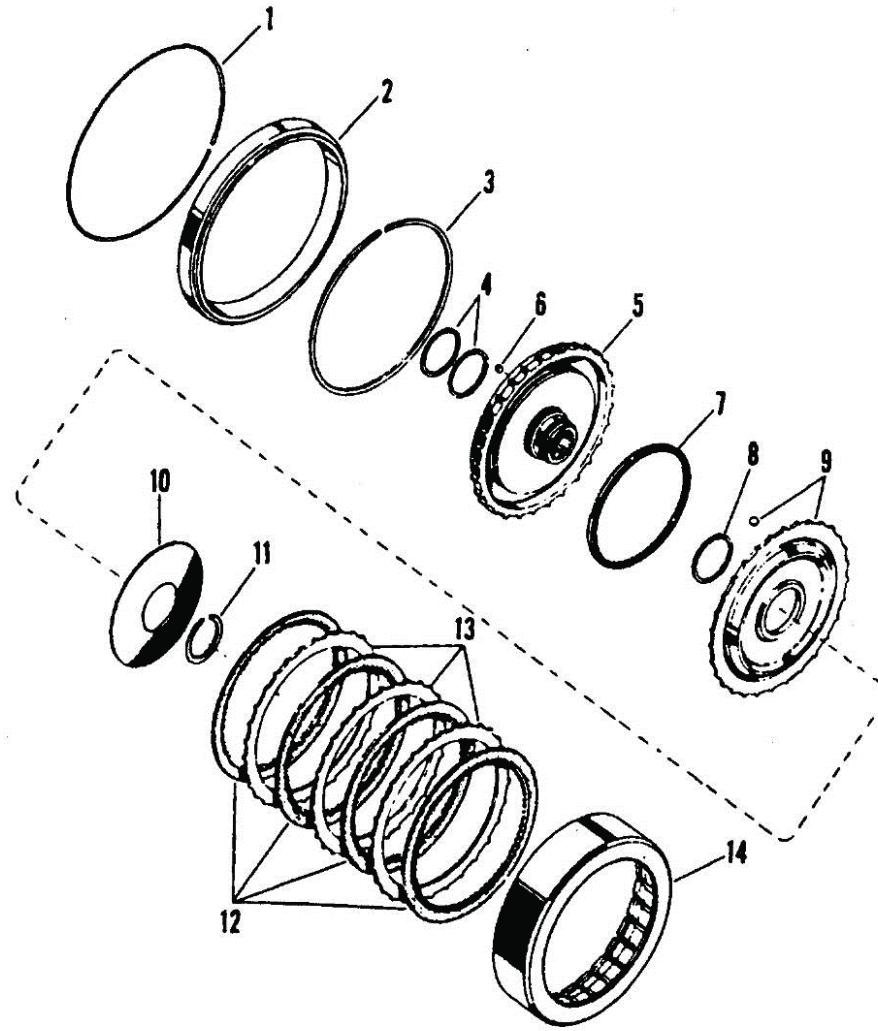

120-0300 高速挡齿轮及离合器 HIGH RANGE GEARING & CLUTCHES

A 20140514 NHE067

自系列号 FROM SERIAL NO.

PM00000317

注 NC	序号 REF	数量 QTY	件号 PART NO.	中文名称 ZH. DESC.	英文名称 EN. DESC.	注 NC	序号 REF	数量 QTY	件号 PART NO.	中文名称 ZH. DESC.	英文名称 EN. DESC.
	001	001	29537233	卡簧	RING						
	002	001	06833812	隔圈	SPACER						
	003	001	23011150	卡环	RING-SNAP						
	004	002	23019650	密封圈	SEAL						
	005	001	06832627	5 档及 6 档齿轮 环	RING-5TH & 6TH GEAR						
	006	008	06777242	• 销子	• PIN						
	007	001	06832481	密封组件	KIT-SEAL						
	008	001	06770623	密封圈	SEAL						
	009	001	06777908	低档分离活塞	PISTON-SPLITTER LOW						
	010	001	06756042	复位弹簧	SPRING-RETURN						
	011	001	06756041	卡环	RING-SNAP						
	012	004	23041616	内齿片	PLATE-INTER SPLINED						
	013	003	06776610	外齿片	PLATE-REACTION						
	014	001	06776629	转毂	DRUM						

120-0310 中速挡齿轮及离合器 INTER RANGE GEARING & CLUTCHES

A 20140514 NHE067

自系列号 FROM SERIAL NO.

PM00000318

注 NC	序号 REF	数量 QTY	件号 PART NO.	中文名称 ZH. DESC.	英文名称 EN. DESC.	注 NC	序号 REF	数量 QTY	件号 PART NO.	中文名称 ZH. DESC.	英文名称 EN. DESC.
	001	001	23016688	第 3/4 档行星轮 总成	CARRIER ASSY- 3RD/4TH	022	001	06833144	壳体	HOUSING	
	002	001	23016602	• 齿轮架	• CARRIER	023	002	06768419	• 销子	• PIN	
	003	004	23016603	• 销轴	• SPINDLE	024	001	06833150	第 2 档齿圈	GEAR-2ND RANGE	
	004	004	00453606	• 钢球	• BALL	025	006	06777242	• 销子	• PIN	
	005	008	23041007	• 垫圈	• WASHER	026	001	06836219	轴	SHAFT	
	006	001	23015154	• (行星)小齿轮	• PINION	027	001	29529971	轴承	BEARING	
	007	004	06884434	• 轴承	• BEARING	028	001	06838653	第 2 档行星架总成	CARRIER ASSY-2ND RGE	
	008	001	29525408	齿轮	GEAR	029	001	06885169	• 卡环	• CIRCLIP	
	009	001	23048004	轴承	BEARING	030	001	23049419	• 环	• RACE	
	010	001	06769289	密封垫	SEAL	031	001	06838651	• 齿轮架	• CARRIER	
	011	001	06779576	集油环	RING-OIL COLLECTOR	032	004	06779581	• 销轴	• SPINDLE	
	012	004	23016715	压板	RETAINER	033	004	00453606	• 钢球	• BALL	
	013	008	23016615	螺栓	BOLT	034	008	23041007	• 垫圈	• WASHER	
	014	001	06836024	固定座圈	ANCHOR	035	008	06830132	• 隔环	• SPACER	
	015	002	06768478	键	KEY	036	004	06830333	• 轴承	• BEARING	
	016	014	06833203	弹簧	SPRING	037	001	06831049	• 小齿轮	• PINION-SET	
	017	005	23041616	内齿片	PLATE-INTER SPLINED	038	001	06753893	卡环	RING-SNAP	
	018	005	06776610	外齿片	PLATE-REACTION	039	001	06832808	齿轮	GEAR	
	019	001	06832484	油封	SEAL						
	020	001	06832485	油封	SEAL						
	021	001	06831033	活塞	PISTON						

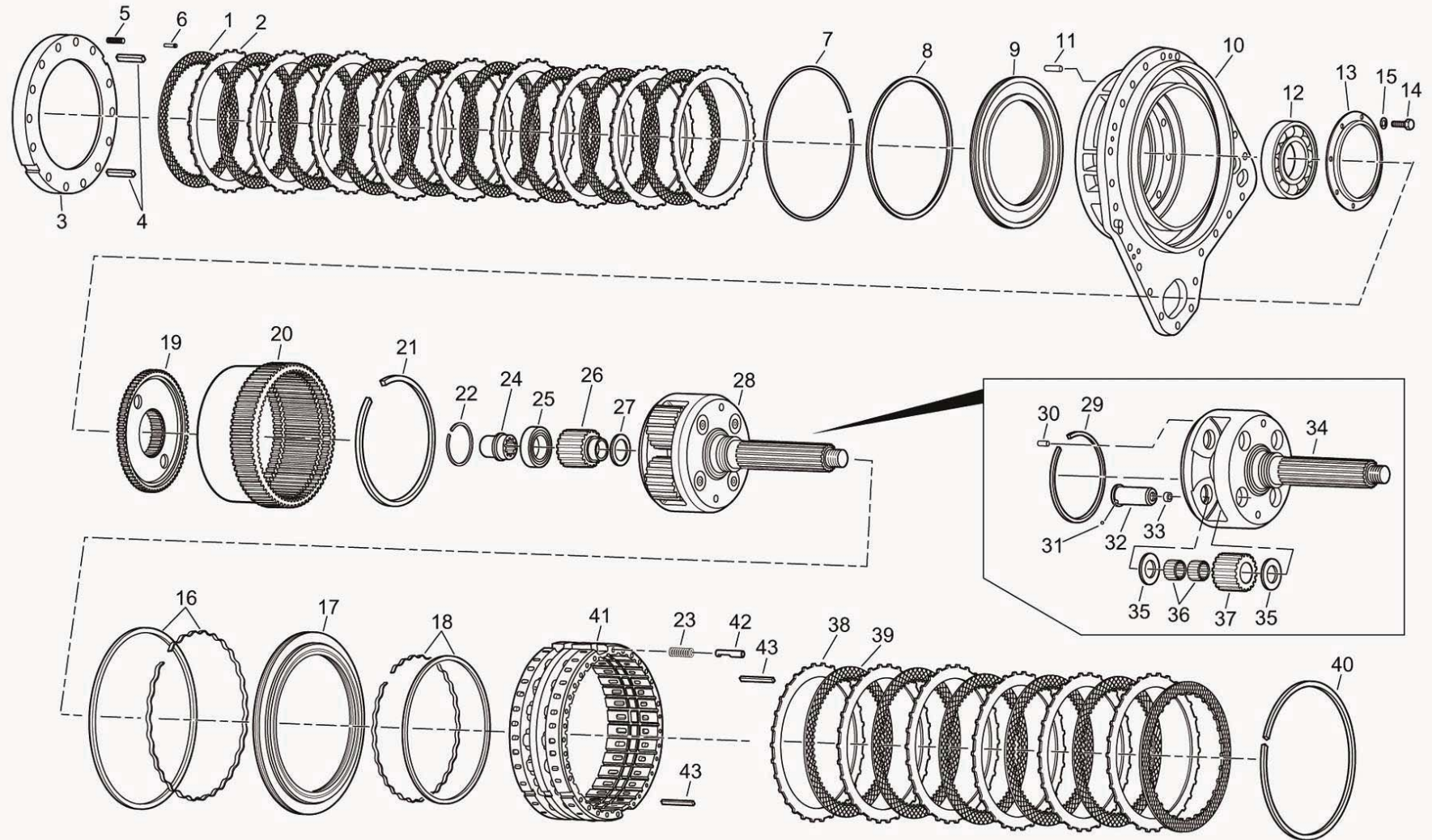

120-0320 低速挡齿轮及离合器 LOW RANGE GEARING & CLUTCHES

A 20140514 NHE067

自系列号 FROM SERIAL NO.

PM00000319

注 NC	序号 REF	数量 QTY	件号 PART NO.	中文名称 ZH. DESC.	英文名称 EN. DESC.	注 NC	序号 REF	数量 QTY	件号 PART NO.	中文名称 ZH. DESC.	英文名称 EN. DESC.
	001	007	23041616	内齿片	PLATE-INTER SPLINED	022	001	06750220	卡环	RING	
	002	007	06776610	外齿片	PLATE-REACTION	023	016	23016627	弹簧	SPRING	
	003	001	06833146	固定座圈	ANCHOR	024	001	06777747	轴套	SLEEVE	
	004	002	06838274	键	KEY	025	001	23047987	轴承	BEARING	
	005	014	06833203	弹簧	SPRING	026	001	06832158	齿轮	GEAR	
	006	014	23017739	导向销	GUIDE	027	001	06776353	垫圈	WASHER	
	007	001	06832482	油封	SEAL	028	001	23017066	行星轮架总成	CARRIER ASSY	
	008	001	06832485	油封	SEAL	029	001	06777764	• 卡环	• CIRCLIP	
	009	001	06837689	活塞	PISTON	030	001	00455964	• 定位销	• PIN	
	010	001	06833147	1 档和 2 档壳体	HOUSING-1ST/2ND RANGE	031	004	00453606	• 钢球	• BALL	
	011	002	00274890	• 定位销	• PIN	032	004	06831961	• 轴	• SPINDLE	
	012	001	23048005	轴承	BEARING	033	001	06775539	• 螺塞	•• PLUG	
	013	001	06779653	挡板	RETAINER	034	001	23017100	• 齿轮架	• CARRIER	
	014	008	23045938	螺栓	BOLT	035	008	23015990	• 垫圈	• WASHER	
	015	008	00115551	锁止垫圈	LOCKWASHER	036	008	06837146	• 轴承	• BEARING	
	016	001	06777990	密封组件	KIT-SEAL	037	001	06832383	• 小齿轮	• PINION-SET	
	017	001	23017628	活塞	PISTON	038	006	23041615	内齿片	PLATE	
	018	001	06777991	密封组件	KIT-SEAL	039	006	06777796	外齿片	PLATE-REACTION	
	019	001	06838652	毂盘	HUB	040	001	06777792	卡环	CIRCLIP	
	020	001	06833152	1 档齿轮	GEAR-1ST RANGE	041	001	06779144	固定座圈	ANCHOR	
	021	001	06832598	卡环	RING-SNAP	042	016	23016635	导向销	PIN	
						043	002	06776261	键	KEY	

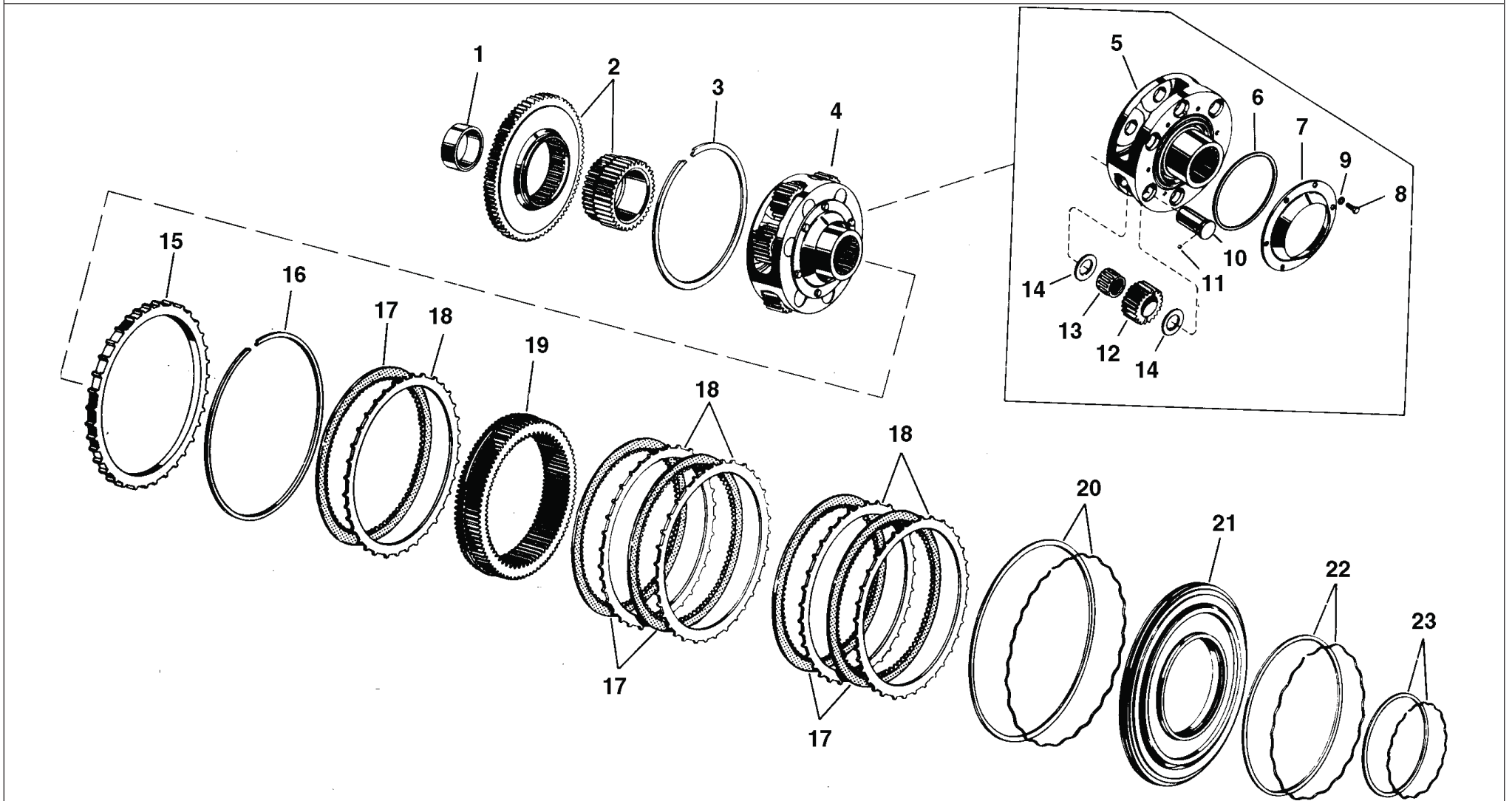

120-0330 倒速挡齿轮及离合器 REV RANGE GEARING & CLUTCHES

A 20140514 NHE067

自系列号 FROM SERIAL NO.

PM00000320

注 NC	序号 REF	数量 QTY	件号 PART NO.	中文名称 ZH. DESC.	英文名称 EN. DESC.	注 NC	序号 REF	数量 QTY	件号 PART NO.	中文名称 ZH. DESC.	英文名称 EN. DESC.
	001	001	06776237	衬套	BUSH		023	001	06777995	密封组件	KIT-SEAL
	002	001	06832249	中心轮毂	HUB						
	003	001	06777797	卡环	CIRCLIP						
	004	001	23013833	倒档行星轮架总成	CARRIER ASSY-REV						
	005	001	06885535	• 齿轮架	• CARRIER						
	006	001	06777905	• 密封圈	• SEAL						
	007	001	06776247	• 密封圈	• SEAL						
	008	006	00181360	• 螺栓	• HEX BOLT						
	009	006	00115549	• 锁紧垫圈	• LOCKWASHER						
	010	006	06776268	• 销轴	• SPINDLE						
	011	006	00453606	• 钢球	• BALL						
	012	001	06831048	• 小齿轮	• PINION-SET						
	013	006	23011176	• 轴承	• BEARING						
	014	012	23041007	• 垫圈	• WASHER						
	015	001	06777795	座板	PLATE						
	016	001	06777792	卡环	CIRCLIP						
	017	005	06832138	内齿片	PLATE-FRICTION						
	018	005	06777796	外齿片	PLATE-REACTION						
	019	001	06777766	齿轮总成	GEAR ASM						
	020	001	06777993	密封组件	KIT-SEAL						
	021	001	06777768	活塞	PISTON						
	022	001	06777992	密封组件	KIT-SEAL						

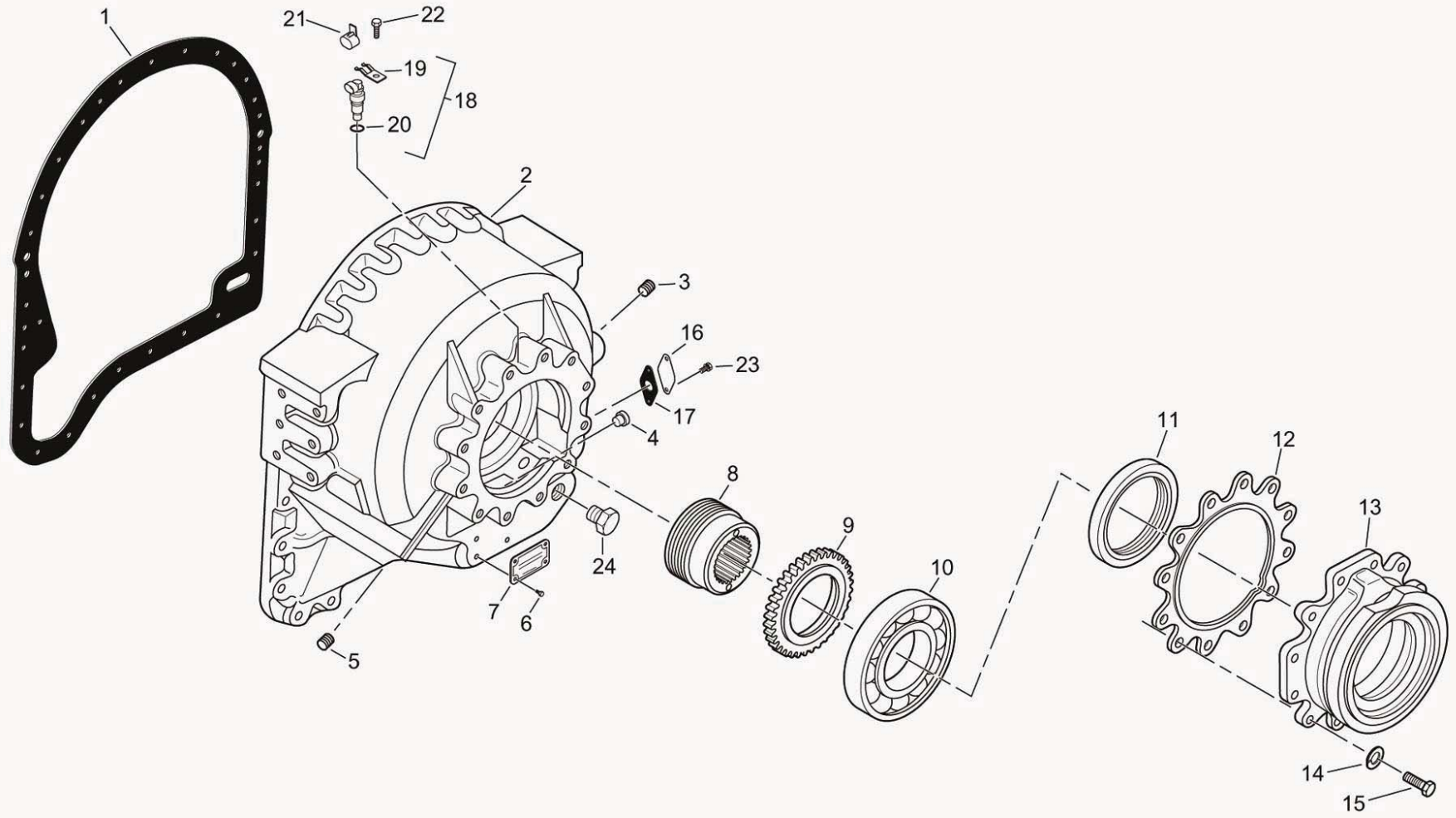

120-0340 后盖组件 REAR COVER GROUP

A 20140514 NHE067

自系列号 FROM SERIAL NO.

PM00000321

注 NC	序号 REF	数量 QTY	件号 PART NO.	中文名称 ZH. DESC.	英文名称 EN. DESC.	注 NC	序号 REF	数量 QTY	件号 PART NO.	中文名称 ZH. DESC.	英文名称 EN. DESC.
	001	001	29529604	密封垫	GASKET		024	001	29542780	螺塞	PLUG ASSY
	002	001	29537435	盖总成	COVER ASSY						
	003	001	29525047	• 螺塞	• PLUG						
	004	001	NLA	• 衬套	• BUSHING						
	005	001	29525046	• 螺塞	• PLUG ASSY						
	006	004	00145372	自锁螺钉	SCREW-DRIVE						
	007	001	23049131	铭牌	PLATE-NAME						
	008	001	23046162	齿轮	GEAR						
	009	001	06834878	齿轮	GEAR						
	010	001	29536399	轴承	BEARING						
	011	001	23046430	密封圈	SEAL						
	012	001	06838678	密封垫	GASKET						
	013	001	06778691	挡板	RETAINER						
	014	012	00103325	螺栓	LOCKWASHER						
	015	012	00223435	锁垫圈	BOLT						
	016	001	06771300	盖板	COVER PLATE						
	017	001	00552868	密封垫	GASKET						
	018	001	29509637	速度传感器总成	SPEED SENSOR ASSY						
	019	001	29503843	• 挡板	• RETAINER						
	020	001	29503383	•“O”型圈	• O RING						
	021	001	29536988	盖	COVER						
	022	001	29542098	螺钉	SCREW						
	023	002	23016147	螺钉	SCREW						

130-0010 前传动轴 FRONT DRIVELINE

A 20120827 110511

自系列号 FROM SERIAL NO.

PM00000323

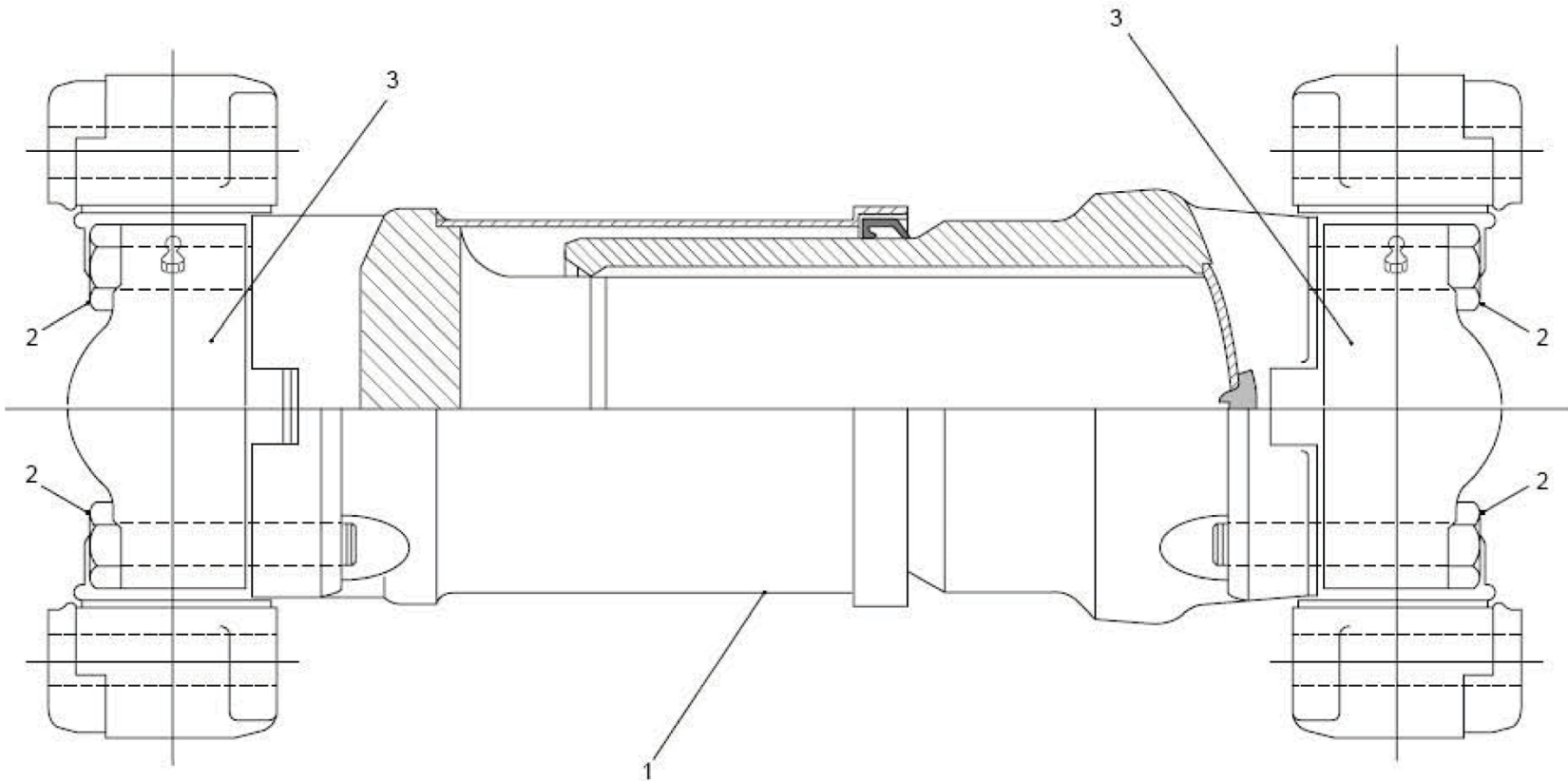

130-0010 前传动轴 FRONT DRIVELINE

A 20120827 110511

自系列号 FROM SERIAL NO.

PM00000323

注 NC	序号 REF	数量 QTY	件号 PART NO.	中文名称 ZH. DESC.	英文名称 EN. DESC.	注 NC	序号 REF	数量 QTY	件号 PART NO.	中文名称 ZH. DESC.	英文名称 EN. DESC.
	001	001	15336537	前传动轴	FRONT DRIVE SHAFT						
	003	002	15272865	· 万向节总成	· U-JOINT ASSY						
	002	008	15368879	螺栓	BOLT						

130-0020 后传动轴 REAR DRIVELINE

B20150226 113512

自系列号 FROM SERIAL NO.

PM00000324

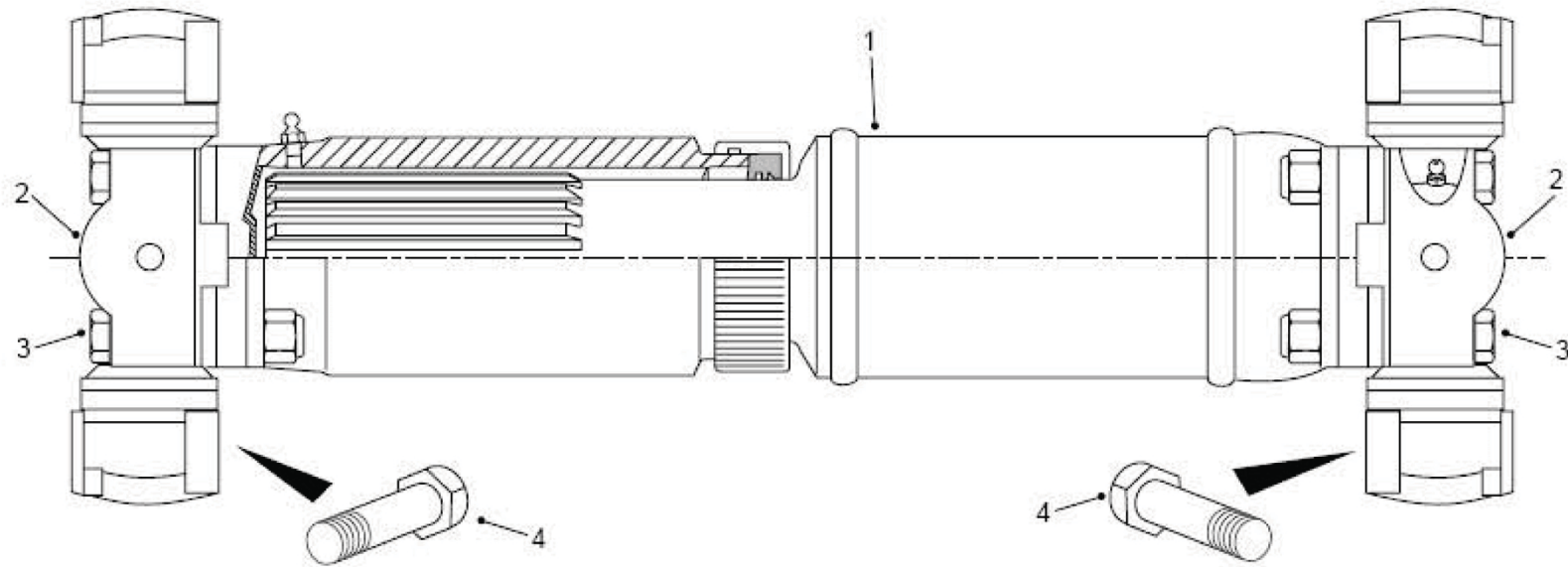

130-0020 后传动轴 REAR DRIVELINE

B20150226 113512

自系列号 FROM SERIAL NO.

PM00000324

注 NC	序号 REF	数量 QTY	件号 PART NO.	中文名称 ZH. DESC.	英文名称 EN. DESC.	注 NC	序号 REF	数量 QTY	件号 PART NO.	中文名称 ZH. DESC.	英文名称 EN. DESC.
	001	001	15396105	后传动轴	REAR DRIVE SHAFT						
	002	002	15271476	· 万向节总成	· U-JOINT ASSY						
	003	008	15271477	· 螺栓/螺母	· BOLT/NUT						
	004	008	15361199	螺栓	BOLT						

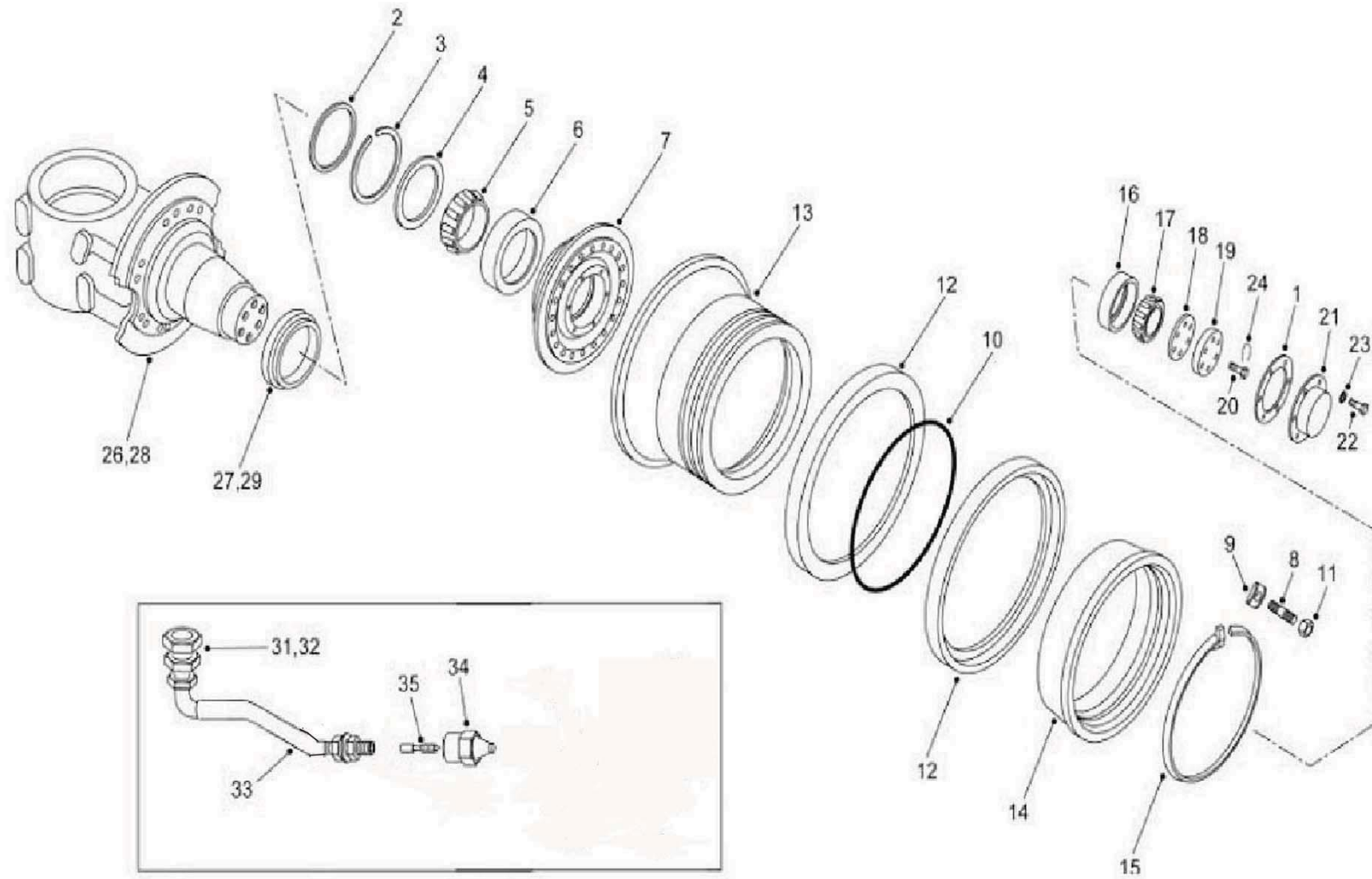

140-0040 前轮毂、轮辋及轮胎 FRONT WHEEL, RIM AND TYRE

A 20140625 NHE091-1

自系列号 FROM SERIAL NO.

PM00000325

注 NC	序号 REF	数量 QTY	件号 PART NO.	中文名称 ZH. DESC.	英文名称 EN. DESC.	注 NC	序号 REF	数量 QTY	件号 PART NO.	中文名称 ZH. DESC.	英文名称 EN. DESC.
	000	002	20025696	轮胎27.00-49	TYRE 27.00-49		023	014	00103329	锁止垫圈	LOCKWASHER
	001	002	09262036	密封垫	GASKET		024	按需	09113457	锁止钢丝	LOCKWIRE
	002	002	09062605	油封	SEAL		025				
	003	002	09016245	卡环	RING - SNAP		026	001	15302218	左前轴总成	SPINDLE ASSY - LH
	004	002	09062643	垫圈	WASHER		027	001	09062561	· 衬套	· BUSHING
	005	002	09418488	轴承内圈	CONE - BEARING		028	001	15302219	右前轴总成	SPINDLE ASSY - RH
	006	002	00456513	轴承外圈	CUP - BEARING		029	001	09062561	· 衬套	· BUSHING
	007	002	15236015	前轮毂	WHEEL - FRONT		030				
	008	040	15352330	双头螺栓	STUD		031	002	09074815	销钉	STUD
	009	040	09062983	卡箍	CLAMP		032	002	09051190	· 眼护圈	· GROMMET
	010	002	09209490	“O”形圈	O RING		033	002	15017039	气门杆总成	VALVE ASSY - INST
	011	040	09433576	螺母	NUT		034	002	09116292	· 阀帽	· CAP
A	012	004	20020709	挡圈	RING - BACK-UP		035	002	09142286	· 阀芯	· CORE
A	013	002	20020707	轮辋	RIM						
A	014	002	20020708	座圈	BAND - BEAD SEAT						
A	015	002	20020710	锁圈	LOCKRING						
	016	002	09427249	轴承外圈	CUP - BEARING						
	017	002	09428203	轴承内圈	CONE - BEARING						
	018	按需	09019828	调隙片组	SHIM PACK						
	019	002	09019600	压板	PLATE						
	020	012	09256717	螺栓	BOLT						
	021	012	09019601	盖	COVER						
	022	012	00454989	螺栓	BOLT						

注：
A:标识有"NHLV046"和"NHLV048"的序号12、13、14、和15来自不同的生产厂家，严禁将具有不同标识的序号12、13、14、15在同一条轮胎上混合安装使用。

NOTE:
A: ITEMS 12, 13, 14 AND 15 MARKED BY NHL V046 AND NHL V048 ARE FROM DIFFERENT MANUFACTURES. NEVER USE ITEMS 12, 13, 14, 15 WITH DIFFERENT IDENTIFICATIONS ON ONE TYRE.

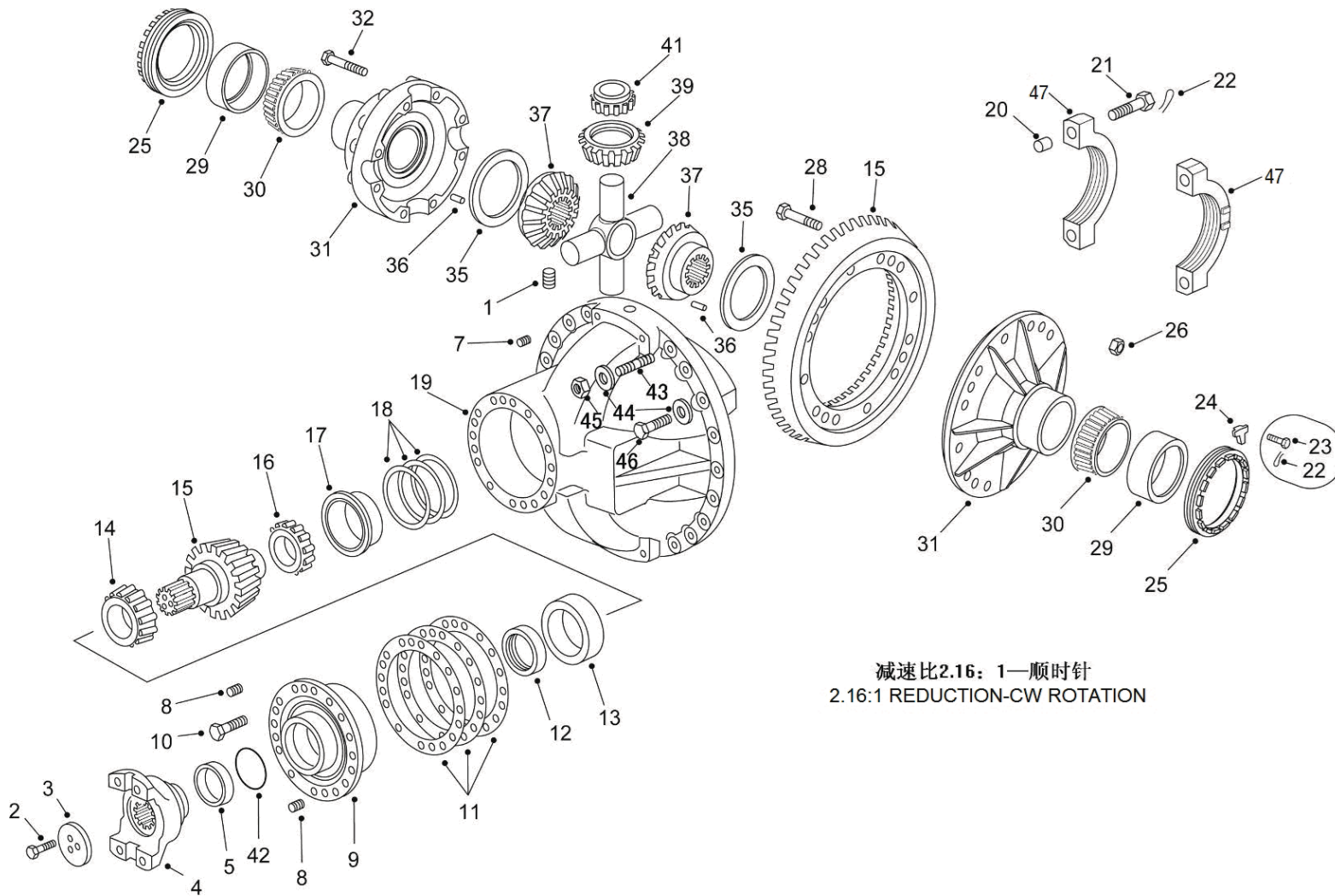

160-0020 差速器 DIFFERENTIAL

A 20150127 108757

自系列号 FROM SERIAL NO.

PM00000797

注 NC	序号 REF	数量 QTY	件号 PART NO.	中文名称 ZH. DESC.	英文名称 EN. DESC.	注 NC	序号 REF	数量 QTY	件号 PART NO.	中文名称 ZH. DESC.	英文名称 EN. DESC.
	001	002	00139230	螺钉	SCREW						
	002	004	00223441	螺栓	BOLT		018	ASR	15007649	· 调隙片 (0.003 英寸)	· SHIM(0.010 IN)
	003	001	15007603	压板	PLATE		018	ASR	15007650	· 调隙片 (0.010 英寸)	· SHIM(0.010 IN)
	004	001	15315244	叉头总成	YOKE ASSY		018	ASR	15007651	· 调隙片 (0.030 英寸)	· SHIM(0.010 IN)
	005	001	15007621	· 衬套	· SLEEVE		019	001	15007634	· 壳体	· HOUSING
	006	001	15337441	差速器总成	DIFFERENTIAL ASSY		020	004	09192618	· · 定位套	· · DOWEL- BUSHING
	007	004	09114897	· 螺钉	· SCREW		021	004	09216692	· · 螺栓	· · BOLT
	008	003	00139191	· 螺钉	· SCREW		022	ASR	09113457	· 锁紧钢丝	· LOCKWIRE
	009	001	15007635	· 轴承座圈	· RETAINER-BEARING		023	004	09170517	· 螺栓	· BOLT
	010	014	00271567	· 螺栓	· BOLT		024	002	09245142	· 卡锁	· LOCK
	011	ASR	15007646	· 调隙片 (0.003 英寸)	· SHIM(0.003 IN)	A	025	002	09245234	· 轴承调节器	· BEARING- ADJUSTER
	011	ASR	15007647	· 调隙片 (0.010 英寸)	· SHIM(0.010 IN)		026	024	09419496	· 螺母	· NUT
	011	ASR	15007648	· 调隙片 (0.030 英寸)	· SHIM(0.030 IN)	B	027				
	012	001	15000417	· 油封	· SEAL-OIL		028	024	00223775	· 螺栓	· BOLT
	013	001	15235836	· 轴承外圈	· BEARING-CUP		029	002	09427249	· 轴承外圈	· BEARING-CUP
	014	001	15235835	· 轴承内圈	· BEARING-CONE		030	002	09428203	· 轴承内圈	· BEARING-CONE
	015	001	15019463	· 齿轮	· GEAR-SET		031	001	15019476	· 差速器座壳	· CASE
	016	001	15235837	· 轴承外圈	· BEARING-CUP		032	008	09430296	· · 螺栓	· · BOLT
	017	001	15235838	· 轴承内圈	· BEARING-CONE	B	033				
						B	034				

160-0020 差速器 DIFFERENTIAL

A 20150127 108757

自系列号 FROM SERIAL NO.

PM00000797

注 NC	序号 REF	数量 QTY	件号 PART NO.	中文名称 ZH. DESC.	英文名称 EN. DESC.	注 NC	序号 REF	数量 QTY	件号 PART NO.	中文名称 ZH. DESC.	英文名称 EN. DESC.
	035	002	15334185	· 垫圈	· WASHER						
	036	004	15334410	· 定位销	· PIN-DOWEL						
	037	002	09272352	· 齿轮	· GEAR						
	038	001	09272346	· 十字轴	· SPIDER						
	039	004	09272386	· 小齿轮	· PINION						
B	040										
	041	004	00137393	· 轴承	· BEARING						
	042	001	09141860	“O” 形圈	O RING						
	043	002	15303353	双头螺栓	STUD						
	044	022	09250715	淬火垫圈	WASHER-HARDENED						
	045	002	09419493	自锁螺母	LOCKNUT						
	046	020	00223453	螺栓	BOLT						
	047	002	09253507	轴承压盖	CAP-BEARING						
	048	ASR	15305445	乐泰 7063 (图中未显示)	LOCKTITE 7063(NOT SHOWN IN DRAWING)						
	049	ASR	15333986	乐泰 518 (图中未显示)	LOCKTITE 518(NOT SHOWN IN DRAWING)						
	050	ASR	09371048	乐泰 638 (图中未显示)	LOCKTITE 638(NOT SHOWN IN DRAWING)						
											注: A. 使用 18 号软化淬火钢丝或同等材料。 B. 下列序号 27、33、34、40 本章内省略。 NOTE: A. USE 18 GAUGE SOFT ANNEALED WIRE OR EQUIVILANT. B. THE FOLLOWING REF NUMBERS ARE OMITTED FROM THIS SECTION 27,33,34&40.

空 白 页

160-0030 后桥总成 REAR AXLE ASSY

A 20150127 NHA060

自系列号 FROM SERIAL NO.

PM00000798

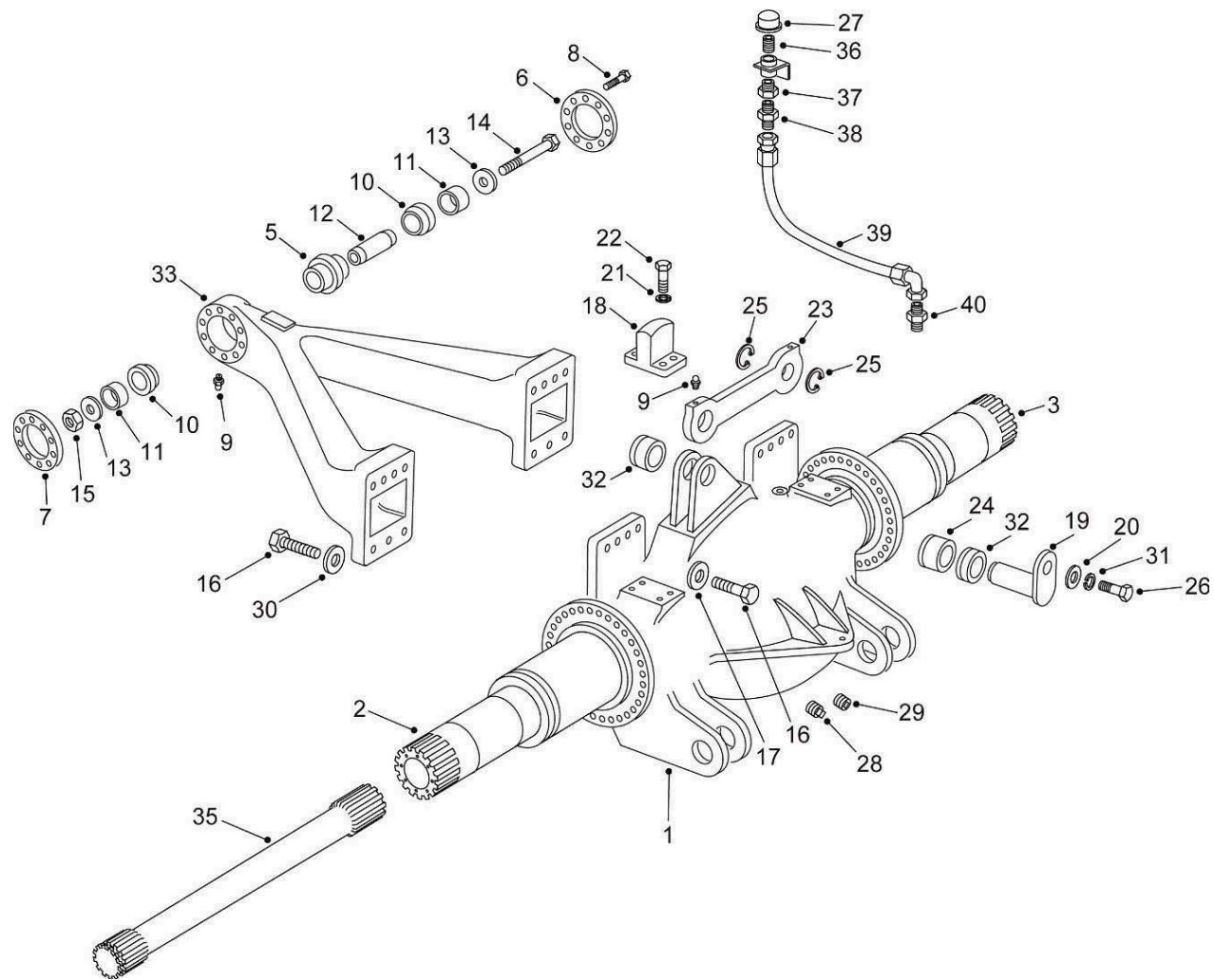

160-0030 后桥总成 REAR AXLE ASSY

A 20150127 NHA060

自系列号 FROM SERIAL NO.

PM00000798

注 NC	序号 REF	数量 QTY	件号 PART NO.	中文名称 ZH. DESC.	英文名称 EN. DESC.	注 NC	序号 REF	数量 QTY	件号 PART NO.	中文名称 ZH. DESC.	英文名称 EN. DESC.
	001	001	15307373	后桥及轴总成	BANJO & SPINDLE ASSEMBY		023	001	09062323	横向稳定拉杆	LINK STABILIZER
	002	001	15307375	· 左半轴套管	· SPINDLE-LH		024	002	15040631	衬套	BUSHIING
	003	001	15307376	· 右半轴套管	· SPINDLE-RH		025	004	09425519	卡环	RING-SNAP
	004						026	002	00442733	螺栓	BOLT
	005	001	15335654	球面轴承	BUSHING SPHERICAL		027	001	15246949	呼吸器	BREATHER
	006	001	09383747	护圈	RETAINER		028	001	09117927	磁力螺塞	PLUG-MAGNETIC
	007	001	09383748	护圈	RETAINER		029	001	00219303	螺塞	PLUG
	008	010	09430298	螺栓	BOLT		030	006	09269632	垫圈	WASHER
	009	002	09411019	黄油嘴	NIPPLR-GREASE		031	002	00103329	锁紧垫圈	LOCKWASHER
	010	002	15228481	垫片	WASHER		032	004	09015397	隔圈	SPACER
	011	002	15228479	夹套	CLIP SPLIT		033	001	15255431	A 形架总成	A-FRAME ASSEMBLY
	012	001	15228480	销轴	PIN TAPERED		034				
	013	002	15228478	淬火垫圈	WASHER HARDENED		035	002	15017032	驱动半轴	SHAFT-AXLE
	014	001	15229951	螺栓	BOLT		036	001	09136639	螺纹接头	NIPPLE
	015	001	00274191	自锁螺母	LOCKNUT		037	001	00144033	衬套	BUSHIING
	016	014	15019795	螺栓	BOLT		038	001	00116436	接头	CONNECTOR
	017	008	09016660	淬火垫圈	WASHER HARDENED		039	001	15249532	软管总成	HOSE ASSY
	018	002	09069959	振动抑制台	STOP-OSCILLATION		040	001	09122167	接头	CONNECTOR
	019	002	09015398	销轴总成	PIN ASSEMBLY						
	020	002	09217321	垫圈	WASHER						
	021	008	00120350	锁紧垫圈	LOCKWASHER						
	022	008	00223488	螺栓	BOLT						

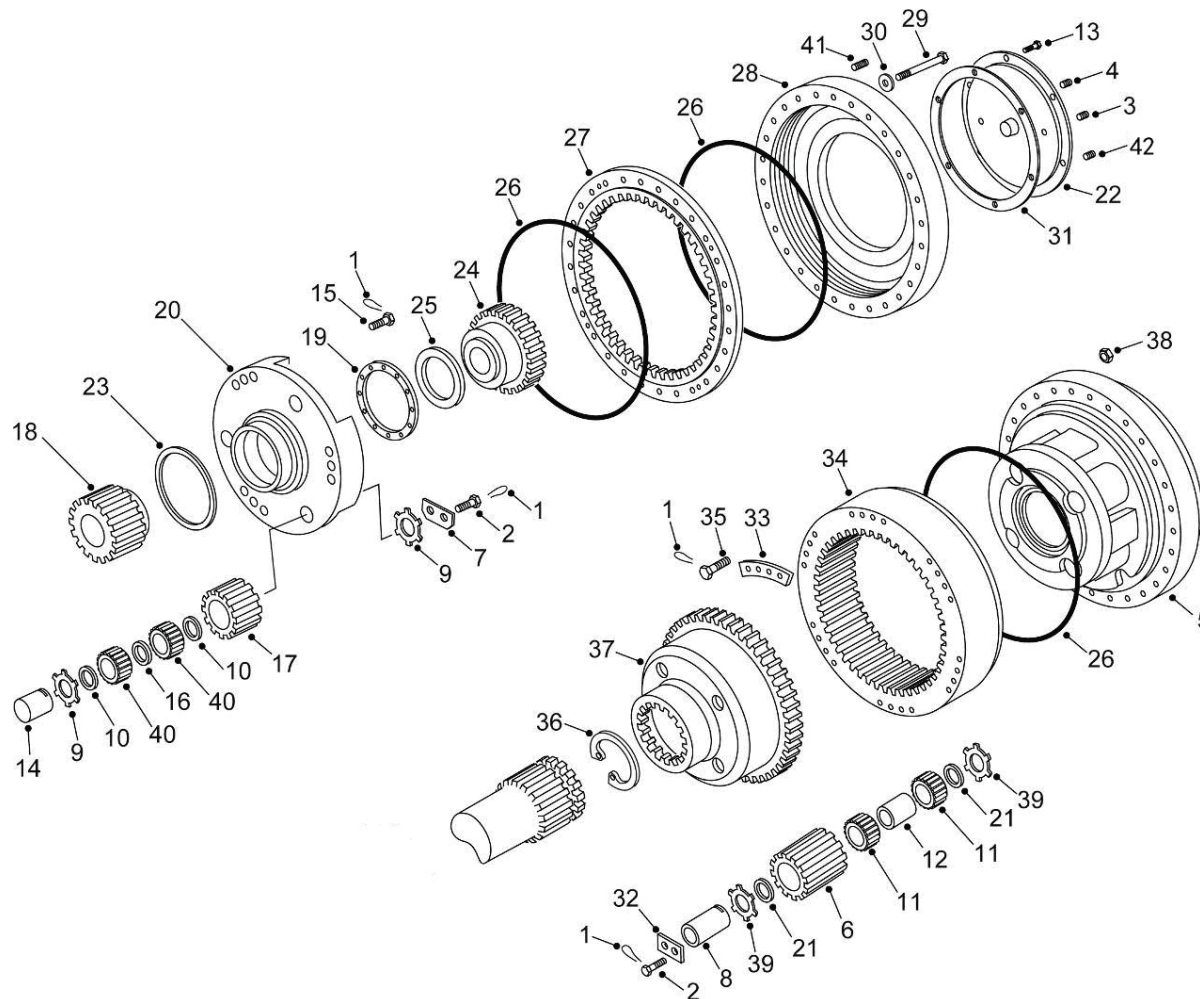

160-0040 轮边减速器 PLANETARY GEARING-REAR

B 20160412 NHG013

自系列号 FROM SERIAL NO.

PM00000799

注 NC	序号 REF	数量 QTY	件号 PART NO.	中文名称 ZH. DESC.	英文名称 EN. DESC.	注 NC	序号 REF	数量 QTY	件号 PART NO.	中文名称 ZH. DESC.	英文名称 EN. DESC.
	001	ASR	09113457	锁紧钢丝	LOCKWIRE		021	016	15238322	止推衬套	SPACER-THRUST
	002	028	15019509	螺栓	BOLT DRILL HEAD 0.50		022	002	15233271	行星轮盖板	COVER -PLANETARY
	003	002	09008525	磁力螺塞	PLUG-MAGNETIC		023	002	15019519	止推垫圈	WASHER-THRUST
	004	002	00273469	螺塞	PLUG	A	024	002	15334785	一级太阳齿轮	SUN PINION-FIRST
	005	002	15009631	行星架	CARRIER-PLANETARY	A	025	002	15245290	止推垫圈	WASHER-THRUST
	006	008	15334788	行星齿轮	PINION-PLANETARY		026	ASR	09125576	“O”形圈	O RING
	007	003	15233274	挡板	PLATE-RETAINER		027	002	15228596	齿圈	RING-GEAR
	008	008	15233267	行星轮轴	PIN-PLANETARY		028	002	15233268	轮架座盖	COVER CARRIER
	009	012	15232937	止推板	PLATE-THRUST		029	056	09430309	螺栓	BOLT
	010	012	09074668	隔圈	SPACER		030	056	09250715	淬火垫圈	WASHER HARDENED
	011	016	15238327	轴承	BEARING		031	002	09141863	“O”形圈	O RING
	012	008	15238323	轴承隔圈	SPACER-BEARING		032	008	15233269	挡板	PLATE-RETAINER
	013	012	00454910	螺栓	BOLT		033	012	15019494	挡板	PLATE-RETAINER
	014	006	15233266	行星轮轴	PIN-PLANETARY		034	002	15334790	齿圈	RING-GEAR
	015	024	15019502	螺栓	BOLT		035	048	15019502	螺栓	BOLT
	016	006	09074670	· 隔圈	· SPACER		036	002	09413420	卡环	RING-SNAP
A	017	006	15334787	一级行星齿轮	PLANET PINION-FIRST		037	002	15337702	齿圈架	CARRIER-RING GEAR
	018	002	15334786	太阳轮	PINION-SUN		038	072	09433576	螺母	NUT
	019	002	15019492	挡板	PLATE-RETAINER		039	016	15246062	止推垫圈	WASHER-THRUST
					CARRIER-PLANTRY		040	012	15015363	轴承	BEARING
A	020	002	15337703	行星架	M/CD		041	006	00139230	螺钉	SCREW

160-0040 轮边减速器 PLANETARY GEARING-REAR

B 20160412 NHG013

自系列号 FROM SERIAL NO.

PM00000799

注 NC	序号 REF	数量 QTY	件号 PART NO.	中文名称 ZH. DESC.	英文名称 EN. DESC.	注 NC	序号 REF	数量 QTY	件号 PART NO.	中文名称 ZH. DESC.	英文名称 EN. DESC.
	042	002	00102614	紧定螺栓	CUP POINT						
						注： A. 标准齿轮减速比是 13.75：1。 NOTE： A. FOR STANDARD 13.75:1 GEAR REDUCTION.					

空 白 页

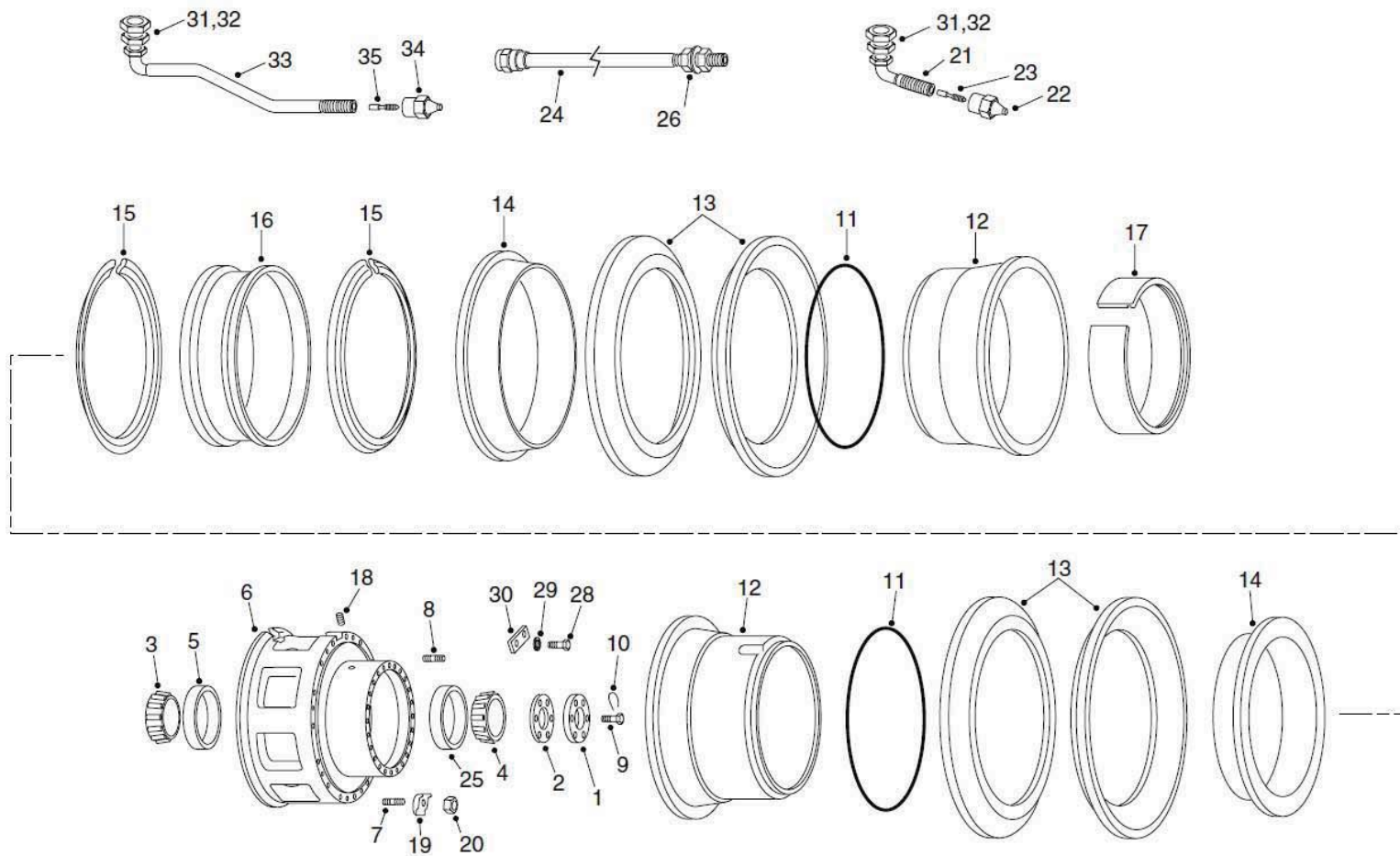

165-0020 前制动器总成 FRONT BRAKE ASSY.

A 20140625 NHE091-1

自系列号 FROM SERIAL NO.

PM00000330

注 NC	序号 REF	数量 QTY	件号 PART NO.	中文名称 ZH. DESC.	英文名称 EN. DESC.	注 NC	序号 REF	数量 QTY	件号 PART NO.	中文名称 ZH. DESC.	英文名称 EN. DESC.
	001	002	15300389	制动头总成	BRAKE HEAD ASSY						
	002	016	09058895	· 螺栓	· BOLT						
	003	016	09058896	· 垫圈	· WASHER						
	004	008	15267039	· 止推板	· PLATE-THRUST						
	005	002	15266825	· 制动衬片组件	· KIT-LINING						
	006	006	09051432	· 排放阀	· VALVE-BLEEDER						
	007	024	09058900	· 螺栓	· BOLT						
	008	024	09058901	· 垫圈	· WASHER						
	009	006	15272380	· 盖板	· CAP-PLATE						
	010	012	09058905	· 活塞	· PISTON						
	011	002	15271389	· 密封组件	· KIT-SEAL						
	012	016	09074283	淬火垫圈	WASHER - HARDENED						
	013	002	15300580	支座	CARRIER-FRONT						
	014	002	15247360	制动盘	DISC-BRAKE						
	015	040	15248418	螺栓	BOLT						
	016	016	09226983	螺栓	BOLT						
	017	016	15025751	螺栓	BOLT						
	018	056	09008198	垫圈	WASHER						
	019	按需	15237514	调戏片 (0.06")	SHIM(0.06 IN)						
	020	按需	15237515	调戏片 (0.03")	SHIM(0.03 IN)						

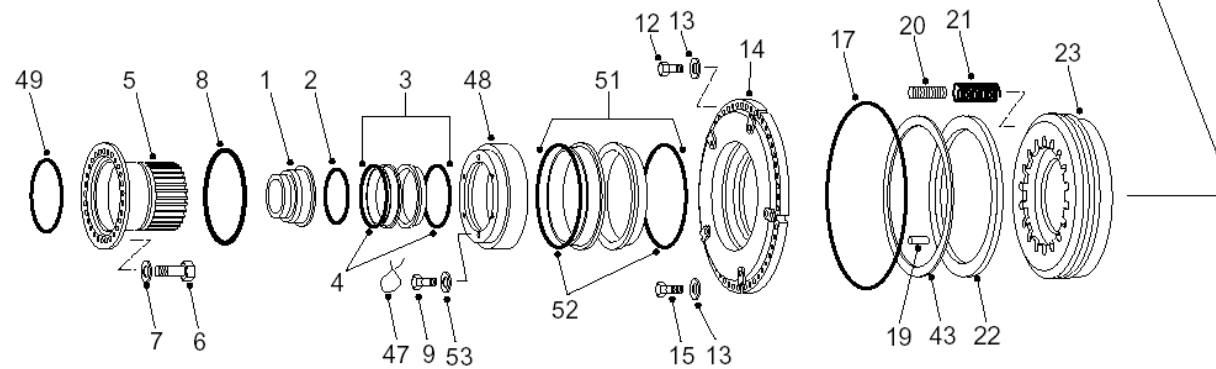
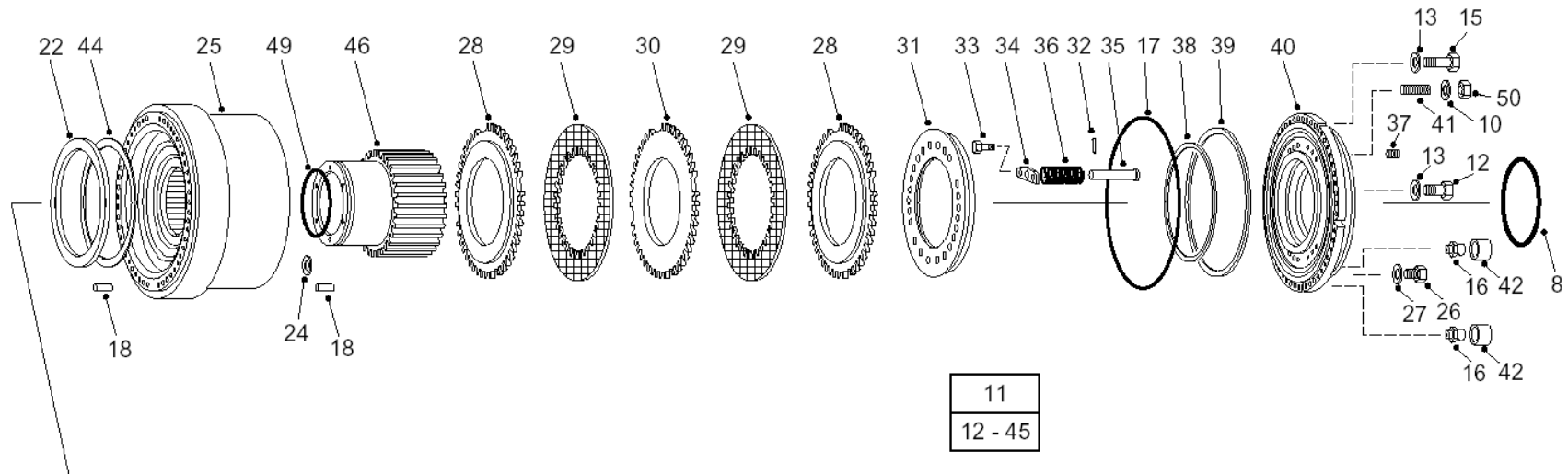

165-0030 后制动器总成 REAR BRAKES ASSEMBLY

A 20141212 NHD160

自系列号 From Serial No.

PM00000331

注 NC	序号 REF	数量 QTY	件号 PART NO.	中文名称 ZH. DESC.	英文名称 EN. DESC.	注 NC	序号 REF	数量 QTY	件号 PART NO.	中文名称 ZH. DESC.	英文名称 EN. DESC.
	001	002	15233275	密封座圈	SEAL HOUSING		021	054	09065305	· 弹簧	· SPRING
	002	002	15339399	O 形圈	O-RING						· SEAL
	003	002	15381520	密封总成	SEAL ASSEMBLY-FACE T	B	022	002	15303608	· 活塞密封圈总成	ASSEMBLY-PISTO
	004	002	15272734	· O 形圈	· O-RING		023	002	15302125	· 驻车活塞	· PARKING PISTON
	005	002	09064938	驱动轮	DRIVER WHEEL	A	024	006	15258054	· O 形密封圈	· SEAL O-RING
	006	060	00223493	螺栓	BOLT		025	002	15302126	· 制动盘壳体	· DISC HOUSING
	007	060	09019631	垫圈	WASHER-HARDENED		026	004	09183205	· 螺塞	· PLUG
	008	004	15302758	O 形圈	O-RING		027	004	00274248	· O 形圈	· O-RING
	009	024	09072627	螺栓	BOLT		028	004	15302798	· 减震盘	· DAMPER
	010	056	15310256	淬火垫圈	WASHER-HARDENED		029	026	15302796	· 摩擦盘	· DISC-FRICTION
	011	002	15307380	制动器总成	BRAKE ASSEMBLY		030	024	15302797	· 花键衬板	· PLATE-SPLINED
	012	196	00223437	· 螺栓	· BOLT		031	002	15231497	· 行车制动活塞	· SERVICE PISTON
	013	216	09065332	· 垫圈	· WASHER						MACHI
	014	002	15247047	· 弹簧座盖	· SPRING-HOUSING MACHINE		032	048	00936559	· 销	· PIN
	015	020	09068505	· 螺钉	· SCREW		033	096	00179814	· 螺栓	· BOLT
	016	008	02276784	· 螺钉	· SCREW-BLEED		034	048	09064810	· 挡板	· PLATE-RETAINER
A	017	004	15258053	· O 形密封圈	· SEAL O-RING		035	048	09064750	· 挡销	· PIN-RETAINING
	018	004	00784094	· 定位销	· PIN DOWEL		036	048	09065315	· 弹簧	· SPRING
	019	002	00784088	· 定位销	· PIN DOWEL		037	004	00444692	· 螺塞	· PLUG
	020	054	09065306	· 弹簧	· SPRING	A	038	002	15258051	· D 形密封圈	· SEAL D-RING
						A	039	002	15258038	· D 形密封圈	· SEAL D-RING

165-0030 后制动器总成 REAR BRAKES ASSEMBLY

A 20141212 NHD160

自系列号 From Serial No.

PM00000331

注 NC	序号 REF	数量 QTY	件号 PART NO.	中文名称 ZH. DESC.	英文名称 EN. DESC.	注 NC	序号 REF	数量 QTY	件号 PART NO.	中文名称 ZH. DESC.	英文名称 EN. DESC.
	040	002	15307381	· 活塞座圈总成	· PISTON HOUSING ASSEMBLY						
C	041	046	15303368	·· 双头螺栓	·· STUD 1.00-8 UNC 2A X						
	042	008	15249911	· 防尘盖	· DUSTCAP						
B	043	002	15303609	· 导向环	· GUIDE RING-PISTON						
B	044	002	15303611	· 导向环	· GUIDE RING-ROD						
B	045	002	15303610	· 活塞杆密封件总成	· SEAL ASSEMBLY-ROD						
	046	002	15256201	驱动盘	DISC DRIVER						
	047	ASR	09113457	锁紧钢丝	LOCKWIRE						
	048	002	15247046	密封座圈	HOUSING-SEAL						
	049	004	15302759	O 形圈	O-RING						
	050	056	09419497	螺母	NUT-NYLON INSERT						
	051	002	15247216	密封件总成	SEAL ASSEMBLY						
	052	004	15247433	· O 形圈	· O-RING						
	053	024	15231422	垫圈	WASHER						
											注： A. 包括在 15303631 密封组件中。 B. 包括在 15303607 制动部件密封组件中。 C. 同 15257449 乐泰胶及 09371048 复合止动剂一起使用。 NOTES: A. PARTS IN 15303631 SEAL KIT. B. PARTS IN 15303607 SEAL KIT-PARK BRAKE. C. USE WITH 15257449 LOCTITE CLEANER AND 09371048 RETAINING COMPOUND.

空 白 页

180-0030 前悬缸总成 FRONT RIDE CYLINDER ASSY

A 20130715 NHD183

自系列号 From Serial No.

PM00000332

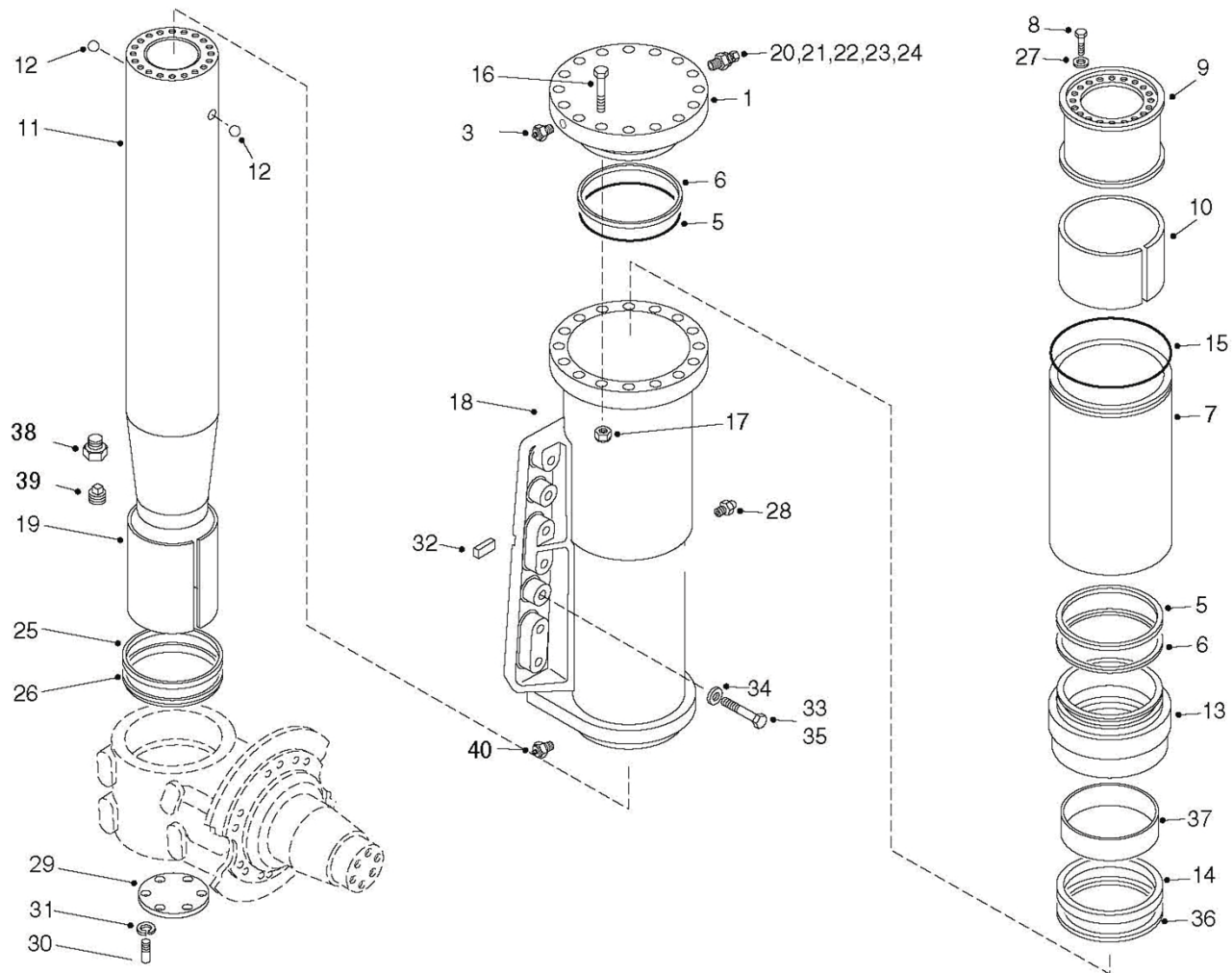

180-0030 前悬缸总成 FRONT RIDE CYLINDER ASSY

A 20130715 NHD183

自系列号 From Serial No.

PM00000332

注 NC	序号 REF	数量 QTY	件号 PART NO.	中文名称 ZH. DESC.	英文名称 EN. DESC.	注 NC	序号 REF	数量 QTY	件号 PART NO.	中文名称 ZH. DESC.	英文名称 EN. DESC.
		002	15352794	前悬缸总成	RIDE CYLINDER -FRONT			002	09035137	· · 帽	· · CAP
	001	002	09384099	· 端盖	· END CAP	A	025	002	09069767	· 密封圈	· SEAL RING
	002					A	026	002	09069466	· 防尘圈	· RING - WIPER
	003	002	20039789	· 堵	· PLUG		027	040	09068666	· 淬火垫圈	· WASHER - HARDENED
A	005	004	15016161	· “O”形圈	· O RING	A	028	002	00106671	· 泄油咀	· FITTING - RELEASE
A	006	004	09069472	· 支撑环	· RING - SUPPORT		029	002	09069958	盖	COVER
	007				· CYLINDERTUBE -		030	012	00271617	螺栓	BOLT
		002	09069476	· 内管	INNER		031	012	09250715	淬火垫圈	WASHER - HARDENED
	008	040	09269710	· 螺栓	· BOLT		032	002	09019478	剪切键	ANTI-SHEARING KEY
	009	002	09069475	· 活塞	· PISTON		033	020	09423349	螺栓	BOLT
A	010	002	15352491	· 耐磨环	· RING - WEARING		034	028	15357548	淬火垫圈	WASHER - HARDENED
	011	002	15335709	· 活塞杆	· ROD - PISTON		035	008	15244531	螺栓	BOLT
	012	004	00169162	· 钢球	· BALL - STEEL		036	002	15315331	· 支撑环	· RING - SUPPORT
	013	002	15315332	· 密封挡圈	· BRACKET - SEAL		037	002	15352492	· 导向带	· RING - WEARING
A	014	002	15233291	· 密封圈	· SEAL RING		038	002	15253061	· 接头	· CONNECTOR
A	015	002	09222091	· “O”形圈	· O RING		039	002	15253079	· 螺堵	· PLUG
	016	032	00223457	· 螺栓	· BOLT		040	002	00444688	· 螺堵	· PLUG
	017	032	09355771	· 螺母	· RING - WEARING						
	018	002	09383858	· 缸筒	· TUBE - CYLINDER						
A	019	002	15352493	· 耐磨环	· RING - WEARING						
A	020	002	06525035	· 充注阀总成	· VALVE - FILLING						
	021	002	09030336	· · 大环	· · RING - LARGE						
	022	002	09190141	· · 小环	· · RING - SMALL						

注：A 包括在密封包 09396484。

NOTES: A PARTS IN 09396484 SEAL KIT.

023 002 09034883

· · 芯

· · CORE

空 白 页

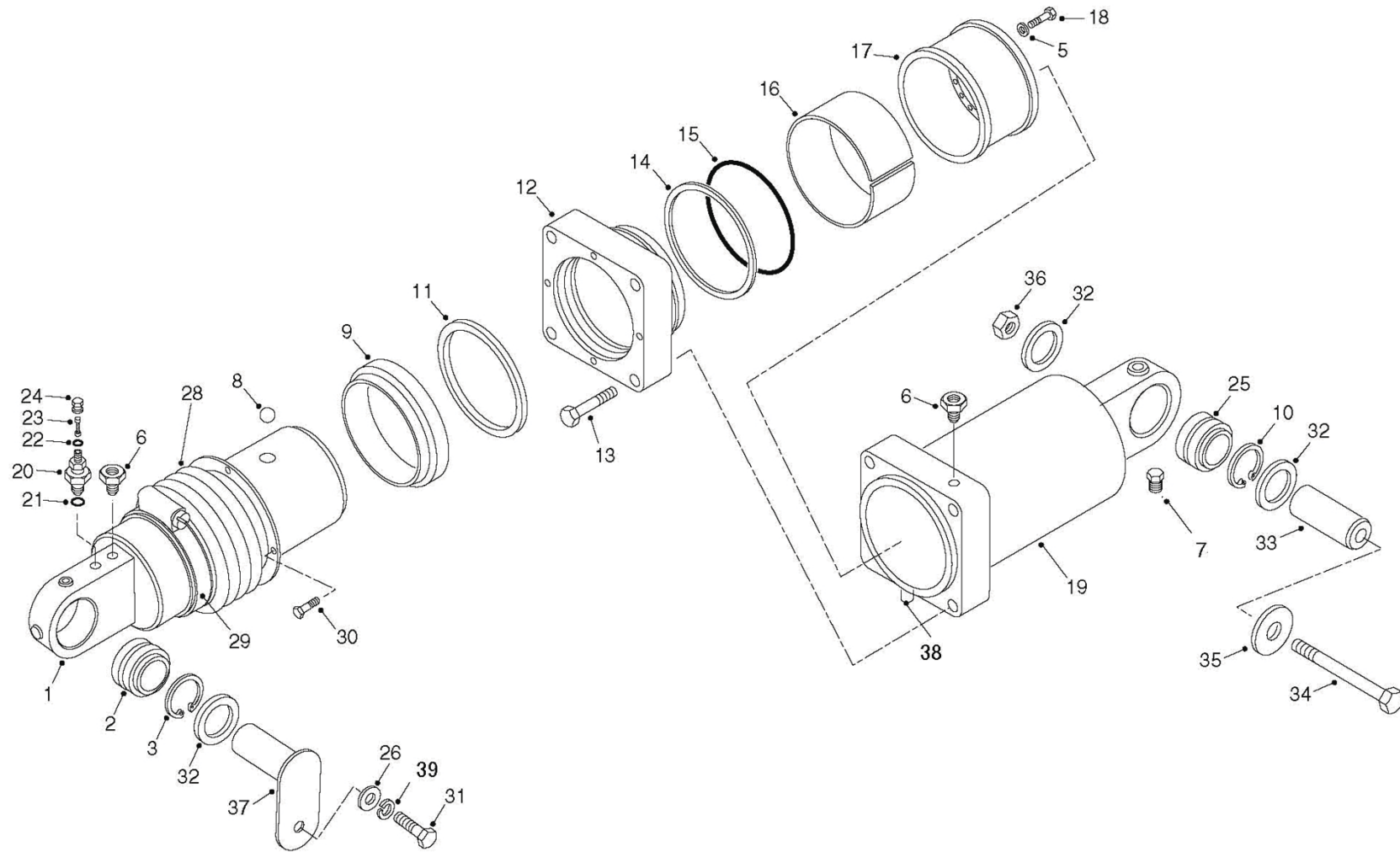

180-0050 后悬缸总成 REAR RIDE CYLINDER ASSY

A 20130715 NHD183

自系列号 From Serial No.

PM00000333

注 NC	序号 REF	数量 QTY	件号 PART NO.	中文名称 ZH. DESC.	英文名称 EN. DESC.	注 NC	序号 REF	数量 QTY	件号 PART NO.	中文名称 ZH. DESC.	英文名称 EN. DESC.
		002	15353320	后悬缸总成	RIDE CYLINDER - REAR		023	002	09034883	· · 芯	· · SPOOL
	001	002	09079696	· 活塞杆	· PISTON ROD ASSY		024	002	09035137	· · 帽	· · CAP
	002	002	15040631	· 衬套	· BUSH - AXLE		025	002	15040631	· 衬套	· BUSH - AXLE
A	003	004	09010662	· 卡环	· CIRCLIP		026	002	09217321	垫圈	WASHER
	004						027				
	005	040	09068666	· 淬火热圈	· WASHER - HARDENED		028	002	09384151	防尘套总成	DIRT-PROOF SLEEVE
	006	004	20039789	· 堵	· PLUG		029	002	09139825	卡箍	CLAMP
	007	002	00444613	· 螺塞	· PLUG		030	008	00179837	螺栓	BOLT
	008	002	00169162	· 钢球	· BALL - STEEL		031	002	00179883	螺栓	BOLT
A	009	002	09016787	· 防尘圈	· RING - WIPER		032	008	09015397	隔圈	SPECAR
A	010	004	09010662	· 卡环	· CIRCLIP		033	002	15000838	悬缸销子	PIN
A	011	002	15237500	· 油封	· SEAL RING		034	002	15019238	螺栓	BOLT
	012		09069441	· 密封座	· BRACKET - SEAL RING		035	004	15000991	垫圈	WASHER
	013	008	09423349	· 螺栓	· BOLT		036	002	00273852	自锁螺母	LOCKNUM
A	014	002	09016784	· 支撑环	· RING - SUPPORT		037	002	09015398	销总成	PIN
A	015	002	09016783	· “O”形圈	· O RING		038	002	15245464	· 螺纹块	· BLOCK-THREADED
A	016	002	15353299	· 耐磨环	· WEARING RING		039	002	00103329	弹簧垫圈	SPRING WASHER
	017	002	09079697	· 活塞	· PISTON		注：A 包括在密封包 09396483。 NOTES: A PARTS IN 09396483 SEAL KIT.				
	018	040	09269710	· 螺栓	· BOLT						
	019	002	09069437	· 缸筒	· TUBE - CYLINDER						
A	020	002	06525035	· 充注阀总成	· VALVE ASSY						
	021	002	09030336	· · 大环	· · RING - BIG						

022 002 09190141

· · 小环

· · RING - SMALL

空 白 页



绝缘凸形插铲 PLUG

标称尺寸 SIZE	电线规格 AWG	件号 PN
6.4	14/0.30	15244386
6.4	28/0.30	09380599

5

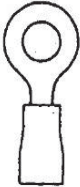

绝缘插环 RING

标称尺寸 SIZE	电线规格 AWG	件号 PN
4	14/0.30	09366390
5	14/0.30	09366391
6	14/0.30	09366392
8	14/0.30	09366393
10	14/0.30	09366394
12	14/0.30	09366395

6



未绝缘插头 PLUG

标称尺寸 SIZE	电线规格 AWG	件号 PN
	14/0.30	15229700
	28/0.30	15229701
	44/0.30	15229702
	28/0.30	09371773
	14, & 28/0.30	15234481
	14/0.30	15248102
	28/0.30	15248104
	14, & 28/0.30	15248107
	44/0.30	15248110
	14, & 28/0.30	15248140
	14/0.30	15248361
	28/0.30	15248363
	14/0.30	15248406
	28/0.30	15249400
	14, & 28/0.30	15252034
	44, & 65/0.30	15252035
	14/0.30	15247170
	19/0.30	15255019
	14/0.30	15256533
	14/0.30	15258008

9

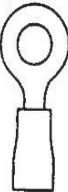

绝缘插环 RING

标称尺寸 SIZE	电线规格 AWG	件号 PN
4	28/0.30	09366398
5	28/0.30	09366399
6	28/0.30	09366400
8	28/0.30	09366401
10	28/0.30	09366402
12	28/0.30	09366403

7



绝缘插环 RING

标称尺寸 SIZE	电线规格 AWG	件号 PN
4	44/0.30	09366406
5	44/0.30	09366407
6	44/0.30	09366408
8	44/0.30	09366409
10	44/0.30	09366410
12	44/0.30	09366411

8



未绝缘插销 PLUG

型号 SIZE	电线规格 AWG	件号 PN
	14/0.30	15229697
	28/0.30	15229698
	44/0.30	15229699
	28/0.30	09381771
	14 & 28/0.30	15234480
	14/0.30	15248099
	28/0.30	15248103
	14 & 28/0.30	15248106
	44/0.30	15248108
	14/0.30	15248360
	28/0.30	15248362
	14/0.30	15248413
	14 & 28/0.30	15250803
	14, & 28/0.30	15252036
	44, & 65/0.30	15252037
	19/0.41	15256007
	14/0.30	15256612

10



绝缘插塞 PLUG

标称尺寸 SIZE	电线规格 AWG	件号 PN
4	14/0.30	09378086
4	28/0.30	09378087
7	65/0.30	09378088

11



绝缘线销 PLUG

型号 SIZE	电线规格 AWG	件号 PN
	14/0.30	09078630
	14/0.30	09380432
	28/0.30	09078631
	28/0.30	09380433
	44/0.30	09366293

13

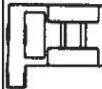

未绝缘 90°凹形插铲 PLUG

标称尺寸 SIZE	电线规格 AWG	件号 PN
6.4	14/0.30	15229342
6.4	28/0.30	15246529

12



绝缘叉式插头 PLUG

尺寸 SIZE	电线规格 AWG	件号 PN
4	14/0.30	09077965
4	28/0.30	15256528
4	44/0.30	15256529
5	14/0.30	09067944
5	28/0.30	09067945

14



蓄电池电缆未绝缘插环 PLUG

尺寸	SIZE	电线规格AWG	件号 PN
6		37/0.71	09384213
8		37/0.71	15231078
10		37/0.71	09384214
12		37/0.71	15231151
6		120/0.30	15252081
8		120/0.30	15254430
10		120/0.30	15254432
12		120/0.30	15252082
10		61/1.13	09378351
10		61/1.13	09078916
12		61/1.13	09078920

15



未绝缘凸6形插铲(动力)PLUG

标称尺寸SIZE	电线规格AWG	件号PN
6.0	120/0.30	15254388

16



未绝缘凸形插铲(动力)PLUG

标称尺寸 SIZE	电线规格 AWG	件号 PN
6.0	120/0.30	15254389

17



未绝缘保险丝插头 PLUG

标称尺寸SIZE	电线规格AWG	件号 PN
4.0	19/0.41	15256530
4.0	84/0.30	15256531

18

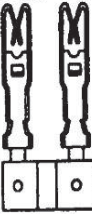

未绝缘连锁保险丝插头 PLUG

标称尺寸 SIZE	电线规格 AWG	件号 PN
4.0	19/0.41	15256532

19









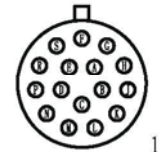
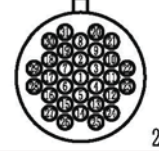
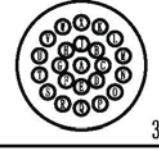
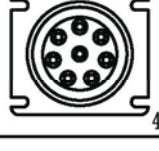
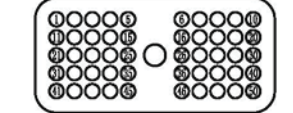



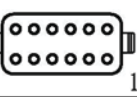

蓄电池电缆未绝缘卡夹 PLUG







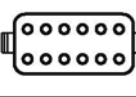

SIZE	型号	电缆尺寸AWG	件号 PN
		61/1.13	09078917
		61/1.13	09078919



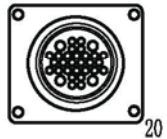

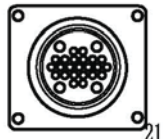

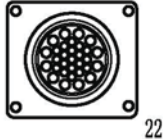
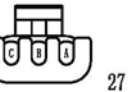
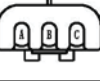
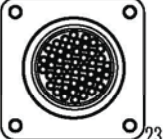
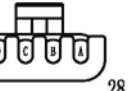
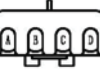
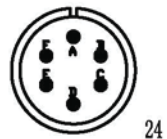
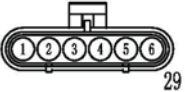
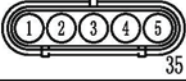
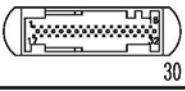

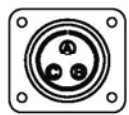

20

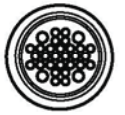
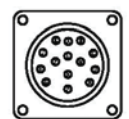

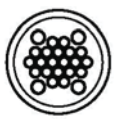
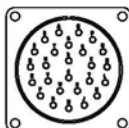

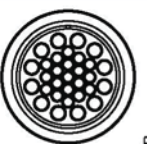
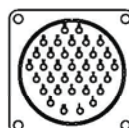
适用于DEUTSCH插销插头 FOR DEUTSCH 		
略图 SCHEMATIC	型号 MODEL	件号 P.N.
 1	DEUTSCH	HD36-24-16 *
 2	DEUTSCH	HDP26-31 *
 3	DEUTSCH	HDP26-24-23*
 4	DEUTSCH	15250802
 5		DRC26-50S-01*

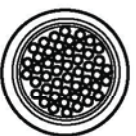
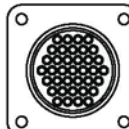
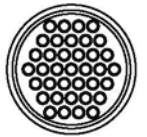

适用于DEUTSCH插销插头 FOR DEUTSCH 		
略图 SCHEMATIC	型号 MODEL	件号 P.N.
 7	DEUTSCH	DT04-2P*
 8	DEUTSCH	DT04-4P*
 9	DEUTSCH	DT04-6P*
 10	DEUTSCH	DT04-8P*
 11	DEUTSCH	DT04-12P*
 12	DEUTSCH	DT04-3P*



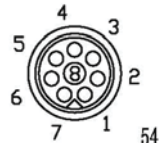

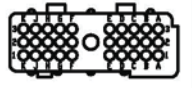
适用于DEUTSCH插销插头 FOR DEUTSCH 		
略图 SCHEMATIC	型号 MODEL	件号 P.N.
 13	DEUTSCH	DT06-2S*
 14	DEUTSCH	DT06-4S*
 15	DEUTSCH	DT06-6S*
 16	DEUTSCH	DT06-8S*
 17	DEUTSCH	DT06-12S*
 18	DEUTSCH	DT06-3S*
 19	DEUTSCH	DT06-2S*

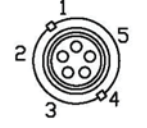

适用于ITT CANON插销插头 FOR ITT CANON 			适用于PACKARD插销插头 FOR PACKARD 			适用于PACKARD插销插头 FOR PACKARD 		
略图 SCHEMATIC	型号 MODEL	件号 P.N.	略图 SCHEMATIC	型号 MODEL	件号 P.N.	略图 SCHEMATIC	型号 MODEL	件号 P.N.
 20	ITT (4-28)	15257950	 25	PACKARD	15253703	 31	PACKARD	15250805
 21	ITT (4-20)	15248076	 26	PACKARD	15250847	 32	PACKARD	15250869
 22	ITT (12-19)	15248038	 27	PACKARD	15248424	 33	PACKARD	15255037
 23	ITT (0-48)		 28	PACKARD	12020832*	 34	PACKARD	12020830*
 24	CA3108E14S		 29	PACKARD	12020926*	 35	PACKARD	12020786*
			 30	AMPLIVERSAL	1719057-1*	 36	PACKARD	12160280*
						 37	PACKARD	15248445

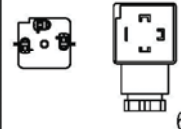

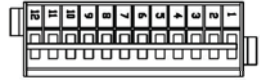
适用于ITT CA系列插销插头 FOR ITT CA SERIES			适用于ITT CA系列插销插头 FOR ITT CA SERIES			适用于ITT CANON插销插头 FOR ITT CANON 		
略图 SCHEMATIC	型号 MODEL	件号 P.N.	略图 SCHEMATIC	型号 MODEL	件号 P.N.	略图 SCHEMATIC	型号 MODEL	件号 P.N.
 38	CA3100E20-19P	20042944	 43	CA3108E20-19S	20042945	 48	ITT (4-28)	15257951
 39	CA3100E22-19P	20046389	 44	CA3108E22-19S	20046390	 49	ITT (4-20)	15248077
 40	CA3100E28-12S	20046391	 45	CA3108E28-12P	20046392	 50	ITT (12-19)	15248047
 41	CA3100E28-15S	20046393	 46	CA3106E28-15P	20046394	 51	ITT (0-48)	
 42	CA3100E28-21S	20046395	 47	CA3108E28-21P	20046396	 52	ITT SS 5-7R	



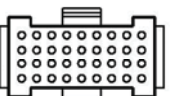
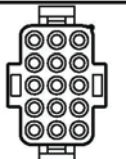

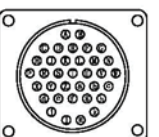
HARNESSFLEX 接线插座插头 FOR HARNESSFLEX 		
略图 SCHEMATIC	型号 MODEL	件号 P.N.
 53	16销	15255081
 54	8销	15252044
 55	5销	15252801
 56	37销	20046436
 57	30销	

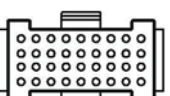
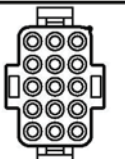

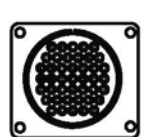
HARNESSFLEX 接线插座插头 FOR HARNESSFLEX 		
略图 SCHEMATIC	型号 MODEL	件号 P.N.
 58	16销	20046398
 59	8销	20046398
 60	5销	20046398

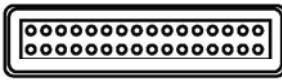
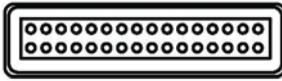
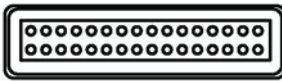

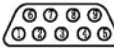

其他接线插座插头 FOR OTHERS		
略图 SCHEMATIC	型号 MODEL	件号 P.N.
 61	DIN 43650	15232617
 62	10SL BAYONET	
 63	10SL BAYONET	
 64		15248123
 65	DRC26-50S-01	

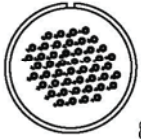

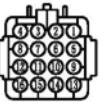
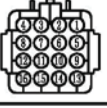

适用于AMPLIVERSAL插销插头 FOR AMPLIVERSAL 		
略图 SCHEMATIC	型号 MODEL	件号 P.N.
 66		15256611
 67		15248364
适用于RISTS插销插头 FOR RISTS 		
略图 SCHEMATIC	型号 MODEL	件号 P.N.
 68	35销	CH31B6B28-05PS
 69	35销	CH31B6B28-05S

适用于AMPLIVERSAL插销插头 FOR AMPLIVERSAL 		
略图 SCHEMATIC	型号 MODEL	件号 P.N.
 70	AMP 207019-1	15256576
 71	AMP 350736-1	
适用于RISTS插销插头 FOR RISTS 		
略图 SCHEMATIC	型号 MODEL	件号 P.N.
 72	43销	H31B28A5B-PSN
 73	43销	H31B28A5B-FSN

适用于PACKARD插销插头 FOR PACKARD 		
略图 SCHEMATIC	型号 MODEL	件号 P.N.
 74		12191001B*
 75		12191002G*
 76		12191003U*
 77		AMP 929505-7
 78		13603408
 79		XH3. 96-8P
 80		DB9

适用于ITT CA系列插销插头 FOR ITT CA SERIES		
略图 SCHEMATIC	型号 MODEL	件号 P.N.
 81	CA3106E36-10P	20046397
 82	CA3108E14S	20046398
适用于ITT CA系列插销插头 FOR ITT CA SERIES 		
略图	型号	件号
 83	B068-7034-G	

适用于6.4mm凹形插铲插头 FOR 6.4mm PLUG		
略图 SCHEMATIC	型号 MODEL	件号 P.N.
 84	AMPLIVERSAL	15241678
 85	AMPLIVERSAL	15236937
 86	BRITAX	20041100
 87	DJ7161-2.3-21-B	
 88	DJ7161-2.3-21-W	
 89	RELAY BASE	15231993
 90	HELLA	15256616

适用于6.4mm凸形插铲插头 FOR 6.4mm PLUG		
略图 SCHEMATIC	型号 MODEL	件号 P.N.
 91	AMPLIVERSAL	15226970
 92	AMPLIVERSAL	15250805
 93	AMPLIVERSAL	15250869
 94	DJ7161-2.3-11-B	
 95	DJ7161-2.3-11-W	

注: 件号后标记“*”的为厂家型号。
REF: “*” BEHIND P.N. IS THE P.N. OF
MANUFACTURE.

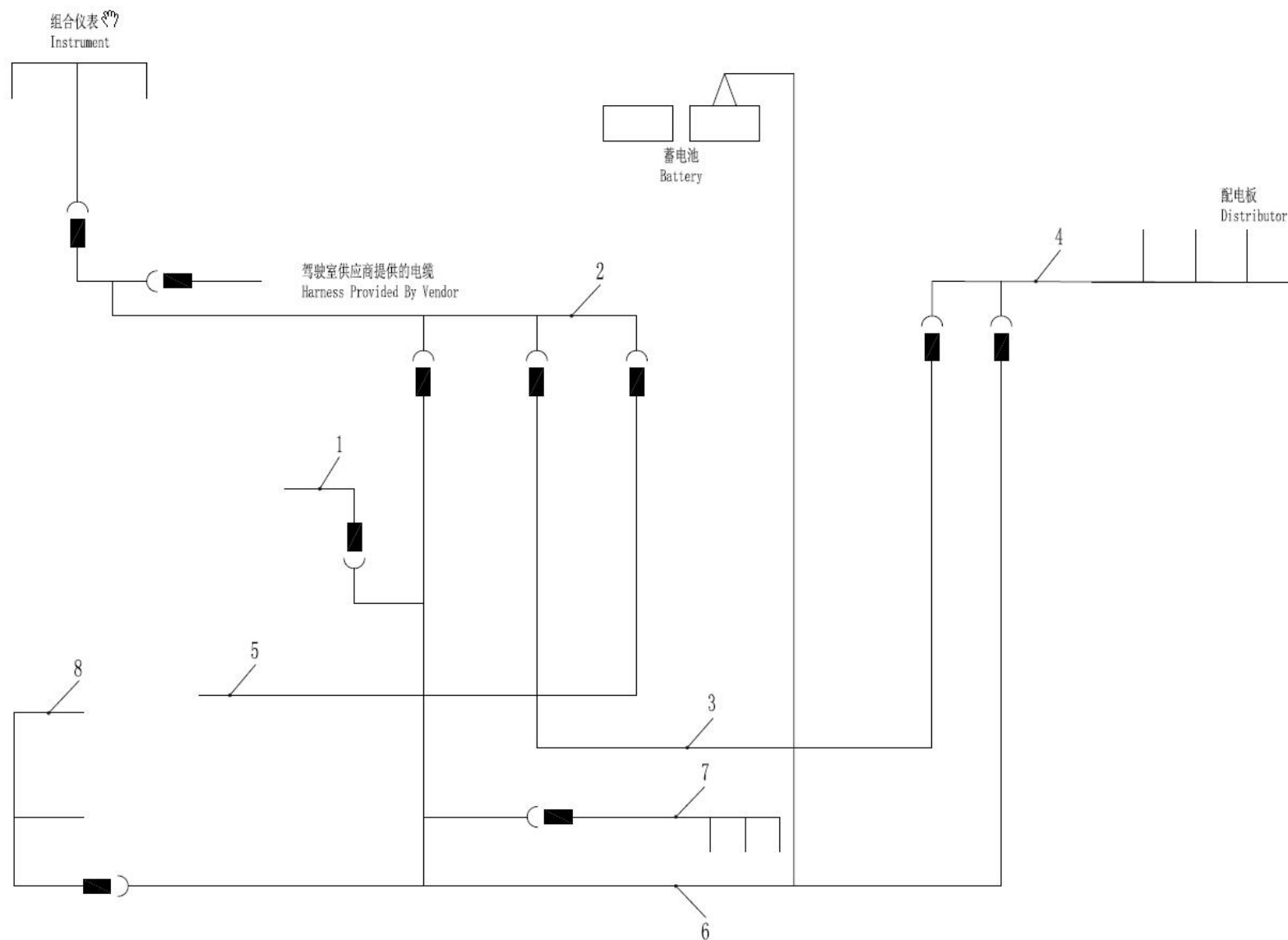

190-0030 车辆电缆/线束 CABLES/HARNESS-CHASS/ENG

A20190610 NHH153

自系列号 FROM SERIAL NO.

PM00001476

注 NC	序号 REF	数量 QTY	件号 PART NO.	中文名称 ZH. DESC.	英文名称 EN. DESC.	注 NC	序号 REF	数量 QTY	件号 PART NO.	中文名称 ZH. DESC.	英文名称 EN.
	001	001	20029970	继电器线束	HARNESS - RELAY						
	002	001	20061100	驾驶室线束	HARNESS - CAB						
	003	001	20060526	驾驶室后部线束	HARNESS -CAB REAR						
	004	001	20062630	控制线束	HARNESS - CONSOLE						
	005	001	20059198	电喷发动机线束	HARNESS - ENGINE						
	006	001	20061099	车架线束	HARNESS -FRAME						
	007	001	15300384	制动线束	HARNESS - BRAKE						
	008	001	20061104	前大灯线束	HARNESS-HEADLAMPS						

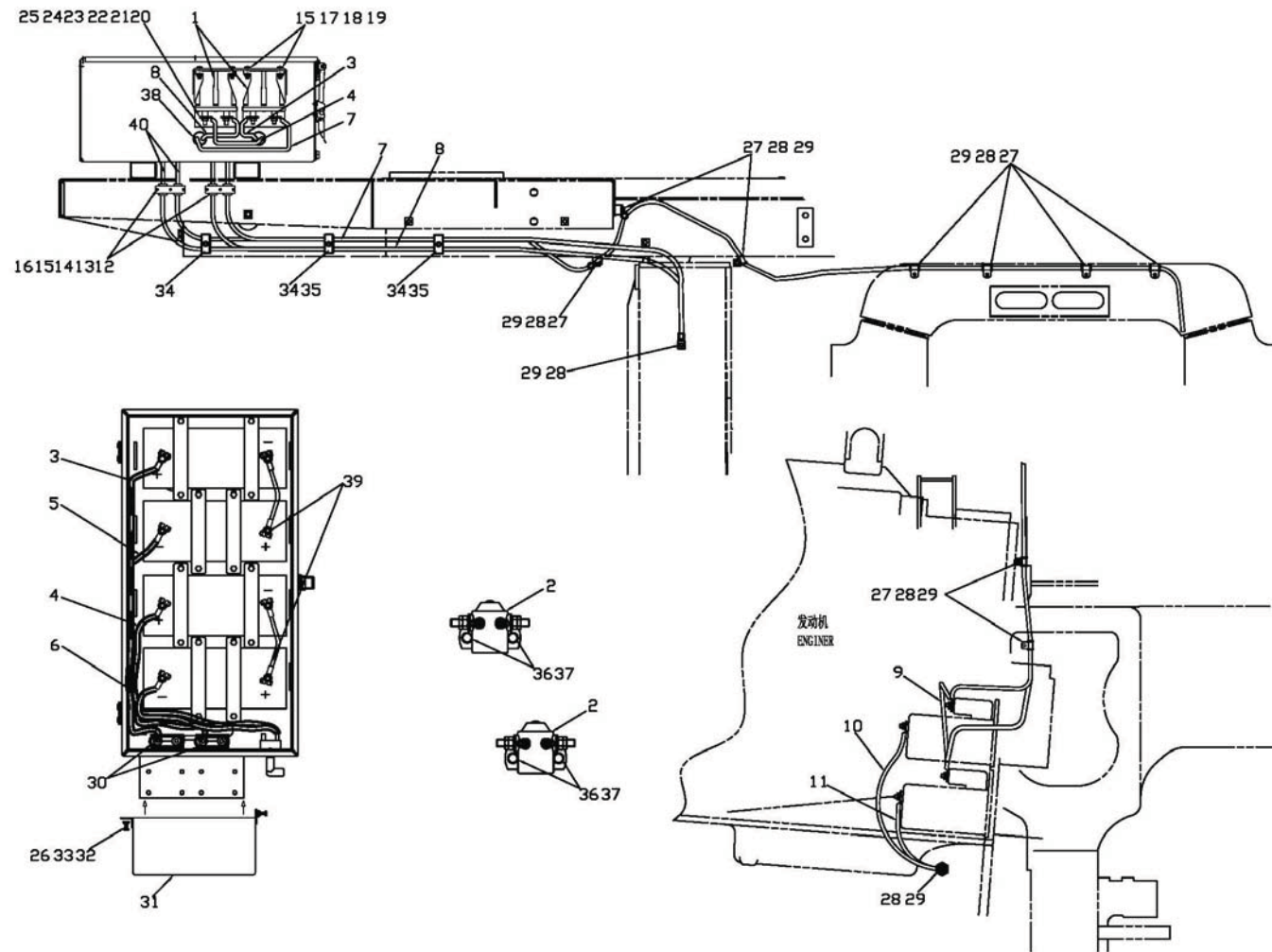

190-0070 蓄电池及电缆 BATTERY AND CABLES

A 20141205 NHE091

自系列号 FROM SERIAL NO.

PM00000529

注 NC	序号 REF	数量 QTY	件号 PART NO.	中文名称 ZH. DESC.	英文名称 EN. DESC.	注 NC	序号 REF	数量 QTY	件号 PART NO.	中文名称 ZH. DESC.	英文名称 EN. DESC.
	1	2	15258443	绝缘器继电器	ISOLATOR RELAY		23	2	00106497	锁紧垫圈	LOCKWASHER
	2	2	15305862	24 伏起动电磁阀	SWITCH-MAGNETIC		24	1	15036201	垫圈	WASHER
	3	1	20042830	电缆总成	CABLE ASSY		25	1	15036143	垫圈	WASHER
	4	1	20042984	电源负极电缆总成	CABLE ASSY		26	4	00103339	垫圈	WASHER
	5	1	20042980	电源负极电缆总成	CABLE ASSY		27	9	09131873	管夹	CLAMP-PIPE
	6	1	20042718	电源负极电缆总成	CABLE ASSY		28	11	00179835	螺栓	BOLT
	7	1	20042011	电源负极电缆总成	CABLE ASSY		29	11	00108580	锁紧垫圈	LOCKWASHER
	8	1	20042012	电源负极电缆总成	CABLE ASSY		30	1	09368561	护边	CONDUIT
	9	1	15256097	电缆总成	CABLE ASSY		31	1	20042973	盖板总成	COVER ASSY
	10	1	15256096	电缆总成	CABLE ASSY		32	4	00179793	螺栓	BOLT
	11	1	15256094	电缆总成	CABLE ASSY		33	4	00103319	锁紧垫圈	LOCKWASHER
	12	2	15003251	卡箍	CLAMP		34	5	15253870	管夹	CLAMP-PIPE
	13	4	15003260	对开衬套	BUSHING-SPLIT		35	2	15253267	螺栓	BOLT
	14	6	00179827	螺栓	BOLT		36	6	06350612	螺栓	BOLT
	15	14	00102634	螺母	NUT		37	6	00274856	螺母	NUT
	16	6	00103320	锁紧垫圈	LOCKWASHER		38	2	09210549	眼护圈	GROMMET
	17	8	00179820	螺栓	BOLT		39	2	15232468	电缆总成	CABLE ASSY
	18	14	00102634	螺母	NUT		40	2	20043566	电缆总成	CABLE ASSY
	19	10	00103340	垫圈	WASHER						
	20	1	06431001	螺母	NUT						
	21	1	15036140	螺母	NUT						
	22	2	06350512	螺栓	BOLT						

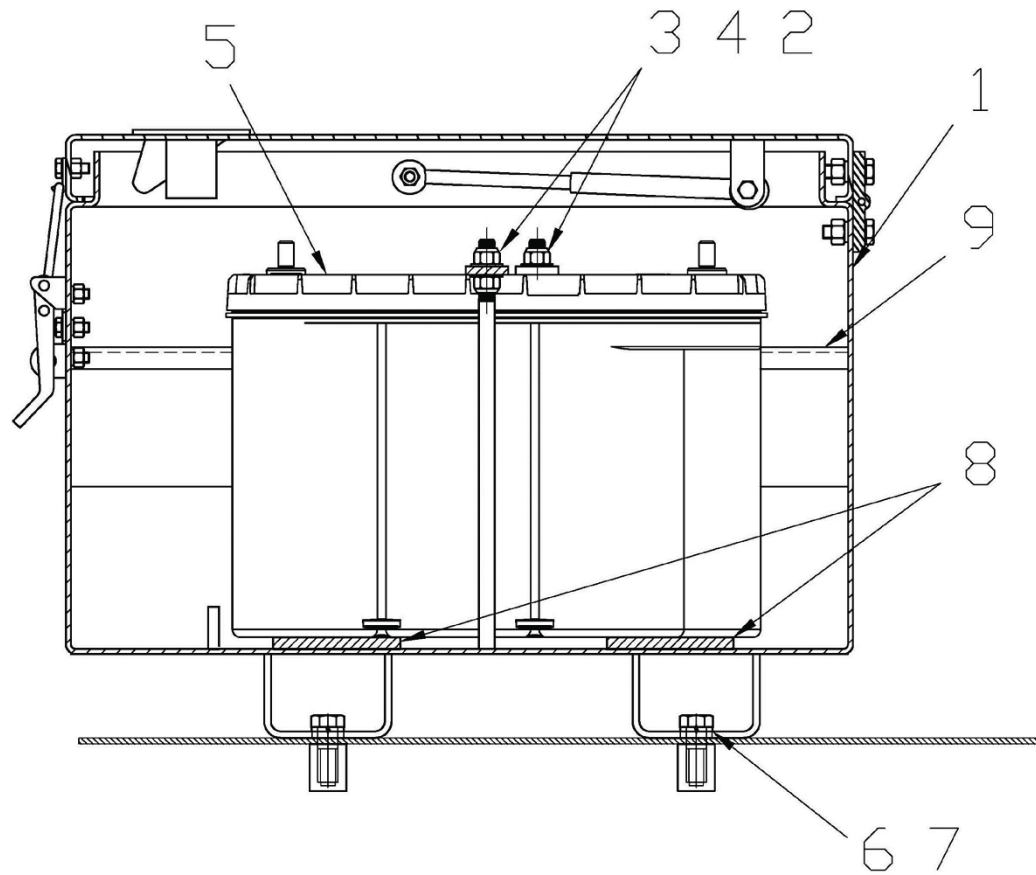

190-0080 蓄电池安装 BATTERY MOUNTING

A 20140820 NHE091

自系列号 FROM SERIAL NO.

PM00000339

注 NC	序号 REF	数量 QTY	件号 PART NO.	中文名称 ZH. DESC.	英文名称 EN. DESC.	注 NC	序号 REF	数量 QTY	件号 PART NO.	中文名称 ZH. DESC.	英文名称 EN. DESC.
	1	1	20041441	蓄电池箱总成	BATTERY BOX ASSY						
	2	8	UR10164	垫圈	WASHER						
	3	2	UR84373B	档板	PLATE						
	4	8	UR17413	螺母	NUT						
	5	4	20041576	12 伏蓄电池	BATTERY-12 VOLT						
	6	4	00179890	螺栓	BOLT						
	7	4	09270000	淬火垫圈	WASHER-HARDENED						
	8	1	UR18949	垫板	PAD-BATTERY						
	9	1	09368561	护边	SHIELD						

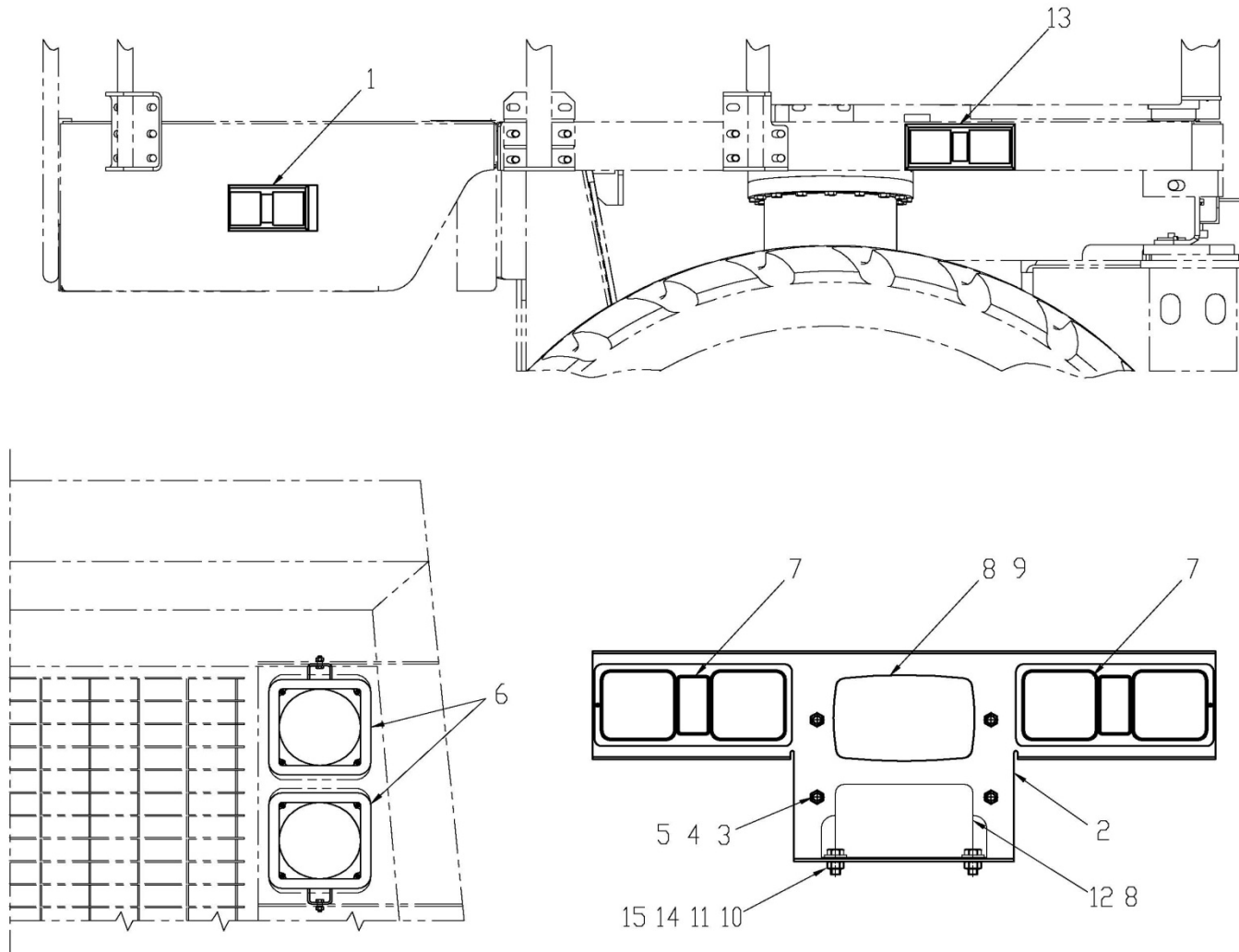

190-0100 电器照明系统 ELECTRIC LIGHTENNING

B 20190412 NHK007

自系列号 From Serial No.

PM00001135

注 NC	序号 REF	数量 QTY	件号 PART NO.	中文名称 ZH. DESC.	英文名称 EN. DESC.	注 NC	序号 REF	数量 QTY	件号 PART NO.	中文名称 ZH. DESC.	英文名称 EN. DESC.
	001 002		20038304	转向/示宽灯	LAMP-TURN/INDICATOR						
	002 001		20039825	尾灯板	PLATE						
	003 004		09004006	减震器	DAMPTER						
	004 008		00103320	自锁垫圈	LOCKWASHER						
	005 008		00102634	螺母	NUTS						
	006 002		20055494	近光灯	LOW HEADLAMP						
	002		20055493	远光灯	HIGH HEADLAMP						
	007 002		20038306	转向/制动/后尾灯	LAMP-DIR/STOP/TAIL						
	008 002		00118833	眼护圈	GROMMET						
	009 001		20022186	后泛光灯	LAMP-RETARDER						
	001		20026689	· 灯泡	· BULB						
	010 002		00274208	螺母	NUT						
	011 002		00186285	螺栓	BOLT						
	012 001		15318915	倒车蜂鸣器	REVERSE ALARMER						
	013 002		20038305	转向/侧位灯	LAMP-DIR/SIDE						
	014 002		00106263	平垫	WASHER						
	015 002		00108580	垫圈	LOCK WASHER						

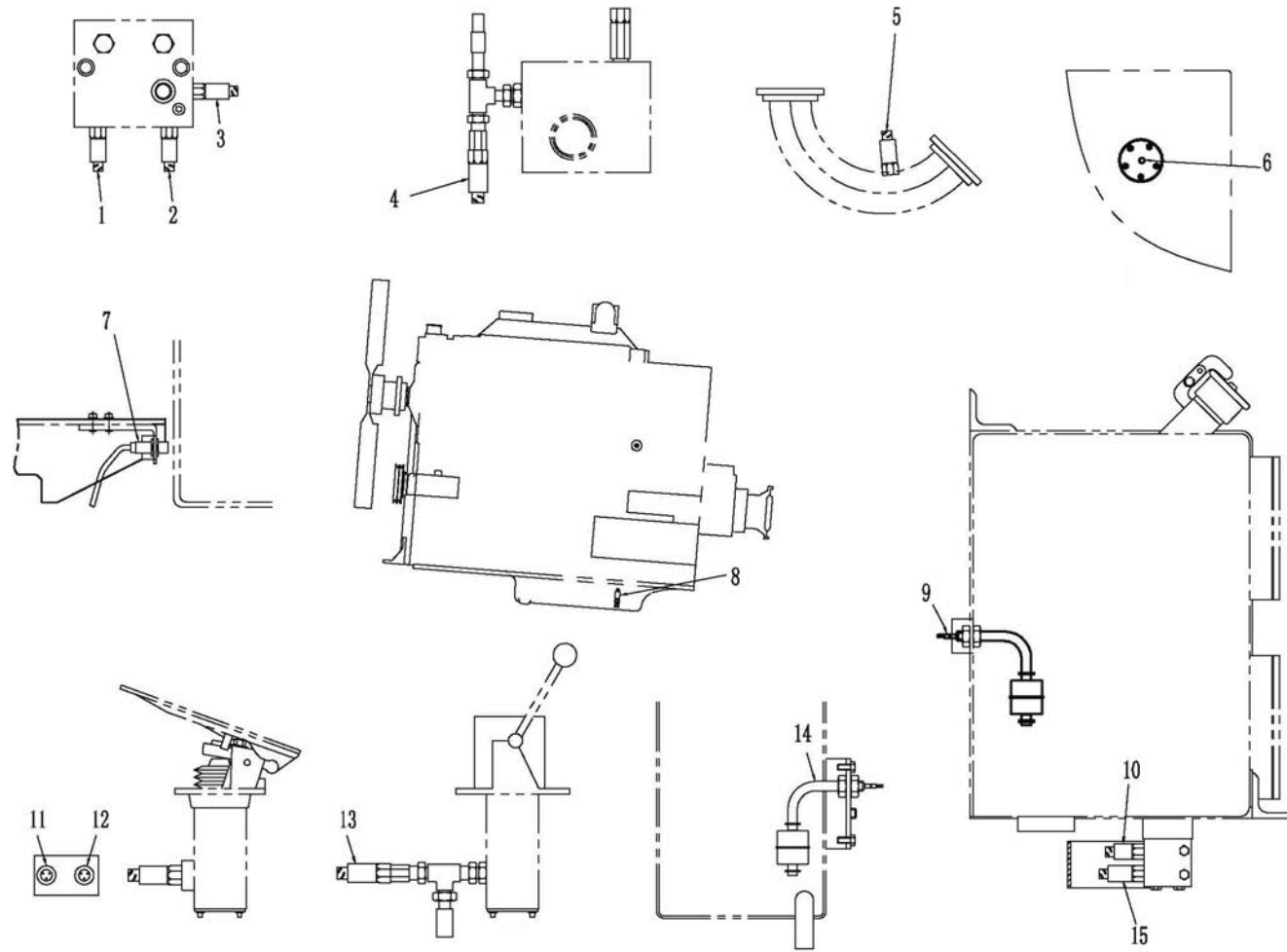

190-0270 开关与传感器 SWITCHES AND SENSORS

A 20140820 NHE091

自系列号 FROM SERIAL NO.

PM00000343

注 NC	序号 REF	数量 QTY	件号 PART NO.	中文名称 ZH. DESC.	英文名称 EN. DESC.	注 NC	序号 REF	数量 QTY	件号 PART NO.	中文名称 ZH. DESC.	英文名称 EN. DESC.
	1	1	15300082	压力开关	SWITCH-PRESSURE						
	2	1	15300083	压力开关	SWITCH-PRESSURE						
	3	1	15300084	压力开关	SWITCH-PRESSURE						
	4	1	15300083	压力开关	SWITCH-PRESSURE						
	5	1	15300087	温度开关	SWITCH- TEMPERATURE						
	6	1	20034367	燃油液位传感器	SENDER-FUEL LEVLE						
	7	1	15259165	开关总成	SWITCH-ASSY						
	8	1	20042013	机油温度传感器	SENDER- TEMPERATURE						
	9	1	15236152	液位开关	SWITCH-LEVEL FLOAT						
	10	1	15300089	温度开关	SWITCH- TEMPERATURE						
	11	2	15300090	压力开关	SWITCH-PRESSURE						
	12	1	15300088	压力开关	SWITCH-PRESSURE						
	13	1	15300086	压力开关	SWITCH-PRESSURE						
	14	1	15236152	液位开关	SWITCH-LEVEL FLOAT						
	15	1	15300088	压力开关	SWITCH-PRESSURE						

190-0300 收音机 RADIO

C 20180115 NHJ009

自系列号 From Serial No.

PM00001224

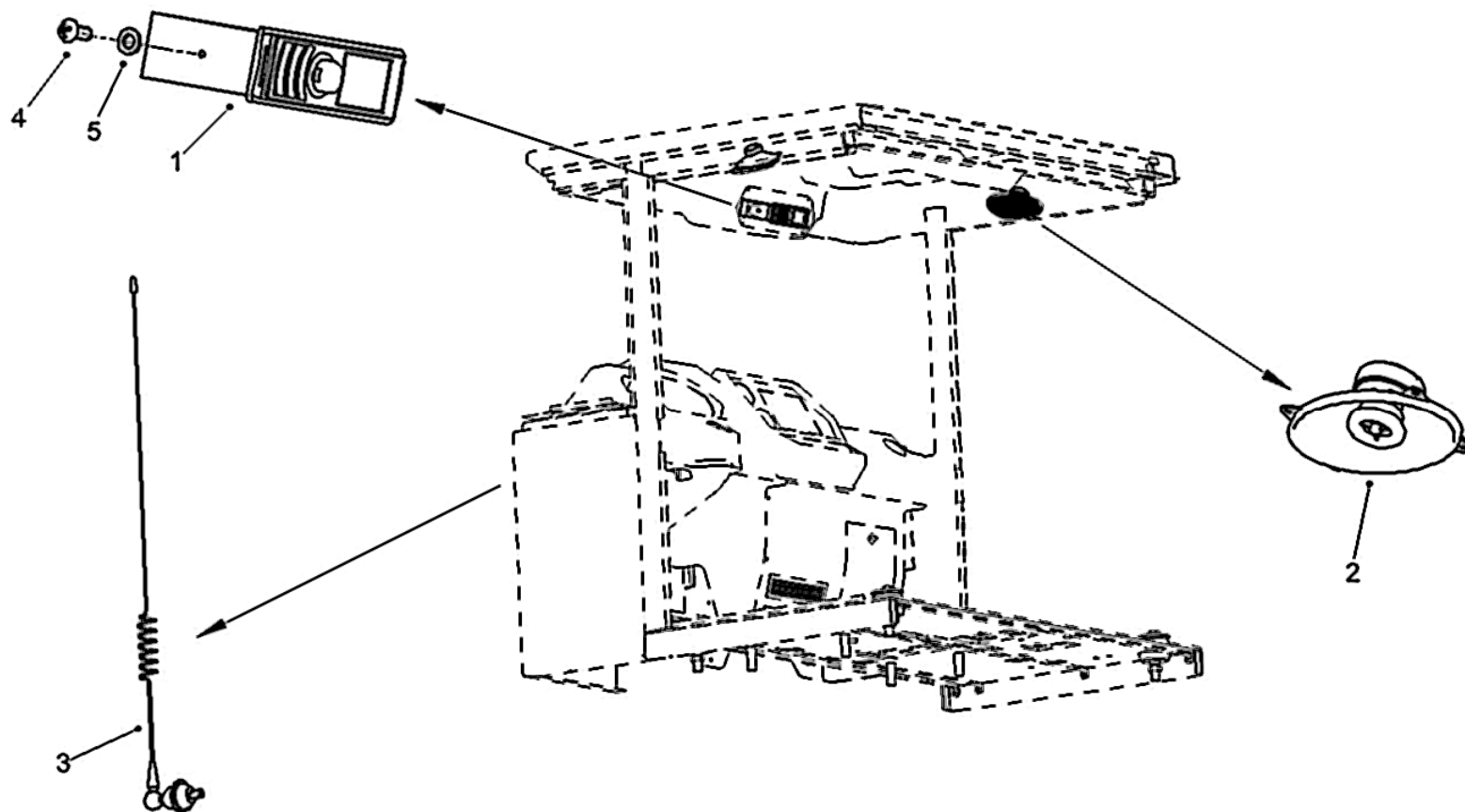

190-0300 收音机 RADIO

C 20180115 NHJ009

自系列号 From Serial No.

PM00001224

注 NC	序号 REF	数量 QTY	件号 PART NO.	中文名称 ZH. DESC.	英文名称 EN. DESC.	注 NC	序号 REF	数量 QTY	件号 PART NO.	中文名称 ZH. DESC.	英文名称 EN. DESC.
	001	001	2006 0233	收音机	RADIO						
	002	002	2001 2001	扬声器	SPEAKER						
	003	001	2001 2002	天线	ANTENNA						
	004	002	1503 7139	螺钉	SCREW						
	005	002	1503 0910	垫圈	WASHER						

190-0310 电喇叭 ELECTRICAL HORN

A 20140820 NHE091

自系列号 FROM SERIAL NO.

PM00000345

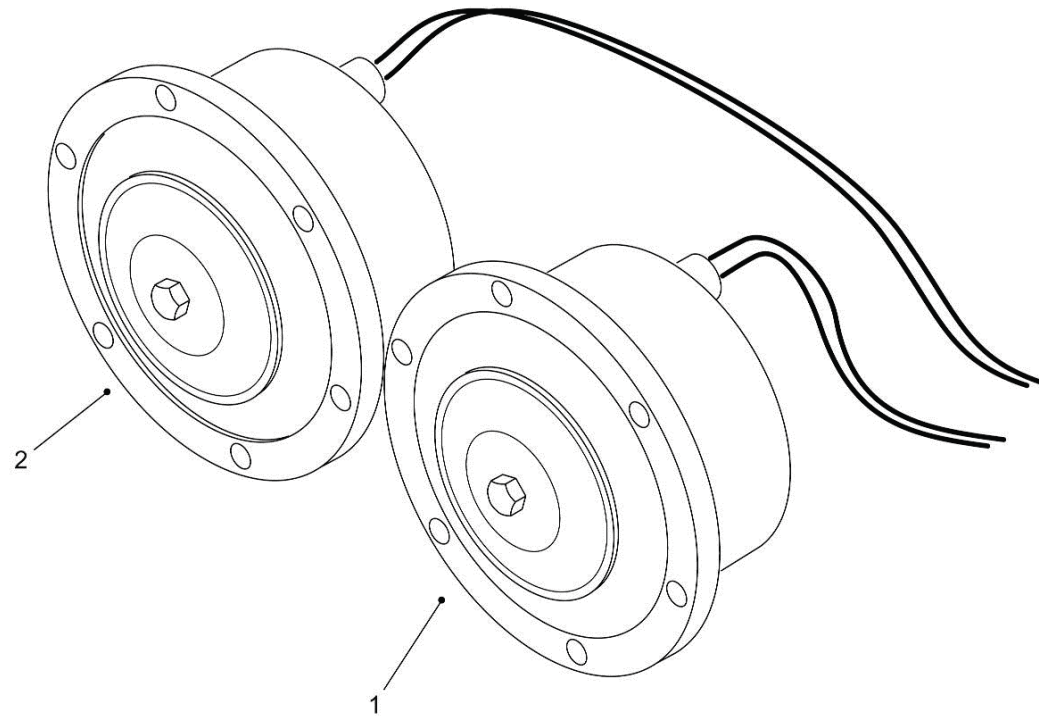

190-0310 电喇叭 ELECTRICAL HORN

A 20140820 NHE091

自系列号 FROM SERIAL NO.

PM00000345

注 NC	序号 REF	数量 QTY	件号 PART NO.	中文名称 ZH. DESC.	英文名称 EN. DESC.	注 NC	序号 REF	数量 QTY	件号 PART NO.	中文名称 ZH. DESC.	英文名称 EN. DESC.
	1	1	15317368	喇叭	HORN						
	2	1	15317372	喇叭	HORN						

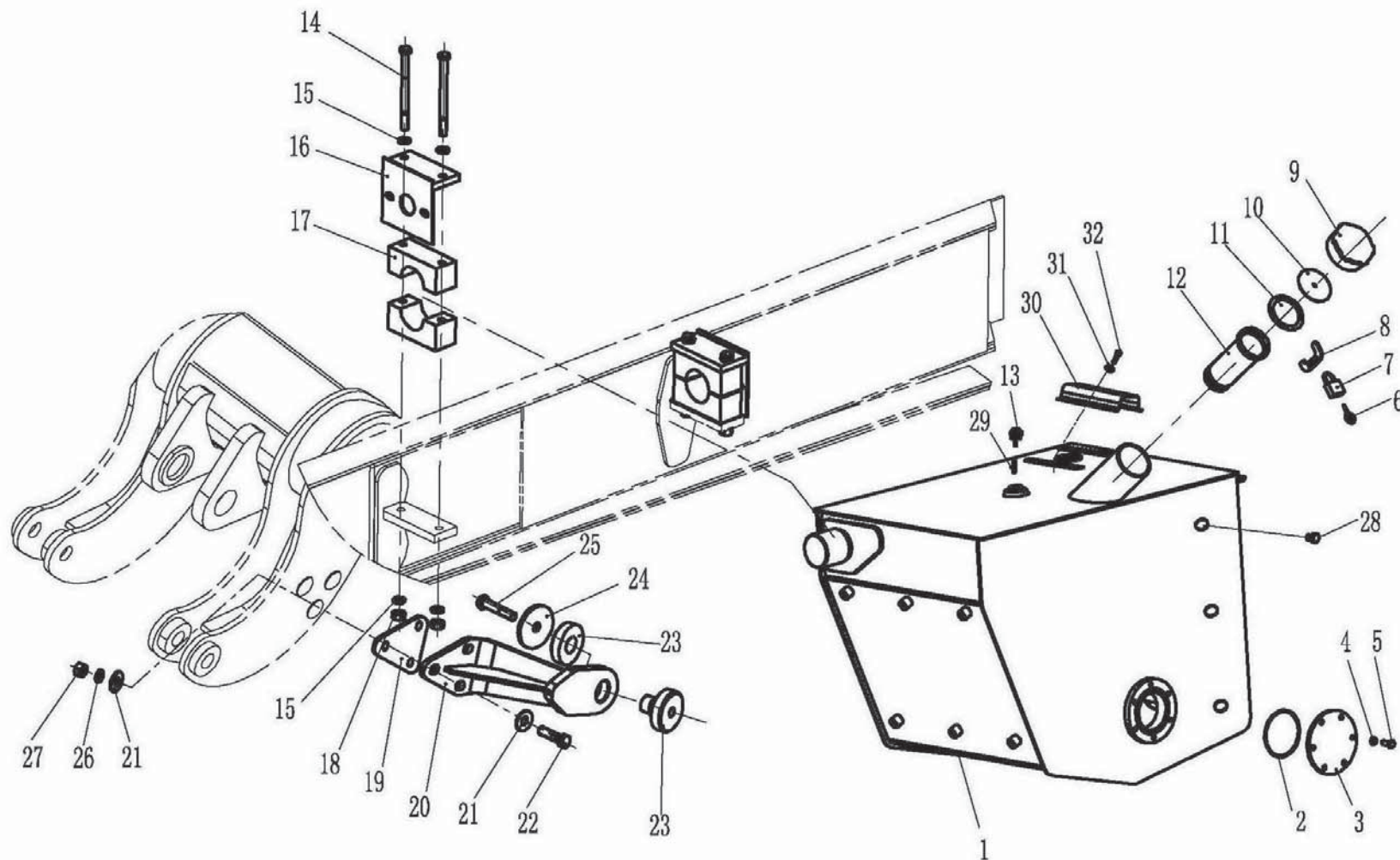

200-0010 燃油箱安装 FUEL TANK MOUNTING.

A 20171208 NHH1567

自系列号 From Serial No.

PM00000346

注 NC	序号 REF	数量 QTY	件号 PART NO.	中文名称 ZH. DESC.	英文名称 EN. DESC.	注 NC	序号 REF	数量 QTY	件号 PART NO.	中文名称 ZH. DESC.	英文名称 EN. DESC.
	001	001	20035358	燃油箱总成	FUEL TANK		026	003	15036468	弹垫	WASHER
	002	001	09141915	O型圈	O RING		027	003	15037076	螺母	NUT
	003	001	15017227	盖板	PLATE		028	003	15230178	视窗螺母	NUT-SIGHT GLASS
	004	006	00103329	垫圈	WASHER		029	001	20005924	接头	JOINT
	005	006	00179883	螺栓	BOLT		030	001	20061165	液位计护罩	SHIELD
	006	001	09268892	钥匙	KEY		031	006	00179833	螺栓	BOLT
	007	001	09268885	锁	LOCK		032	006	00108580	垫圈	WASHER
	008	001	09071724	锁钩	LOCK HOOK						
	009	001	09251163	盖总成	COVER ASSY						
	010	001	09251092	• 垫	• COVER						
	011	001	09183385	• 垫	• GASKET						
	012	001	09160607	滤网	SCREEN						
	013	001	15256949	呼吸器	BREATHER						
	014	004	15306975	螺栓	BOLT						
	015	008	09250715	垫圈	WASHER						
	016	002	15306970	夹板	CLAMP PLATE						
	017	002	15304908	耳轴支撑块	SUPPORT BLOCK						
	018	004	06472001	螺母	NUT						
	019	ASR	15305838	调隙片	SHIM						
	020	001	20044446	支架总成	BRACKET						
	021	006	00106270	垫圈	WASHER						
	022	003	15036912	螺栓	BOLT						
	023	001	15311299	减震垫	SHOCK PAD						
	024	001	15235606	垫片	WASHER						
	025	001	15036853	螺栓	BOLT						

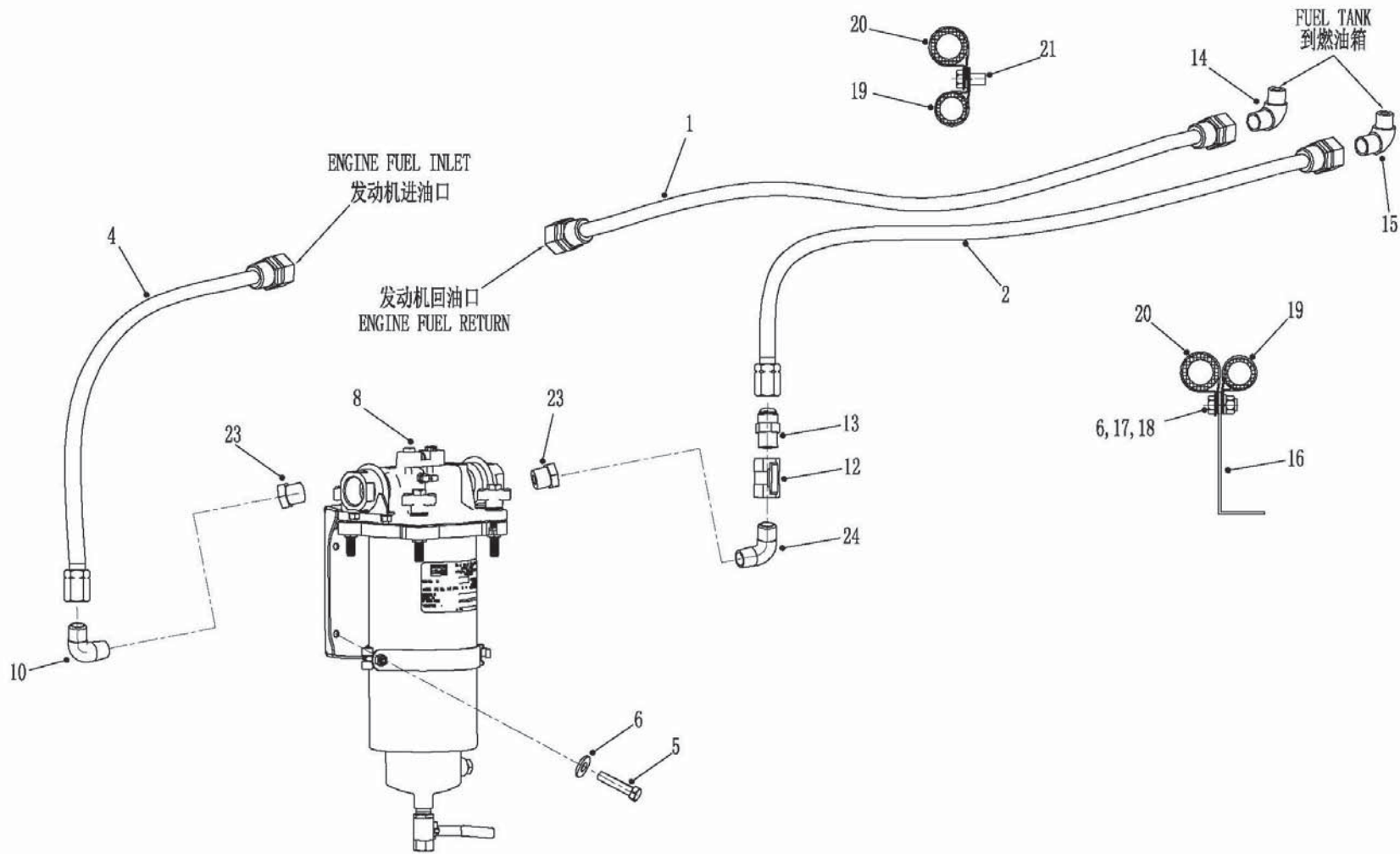

200-0040 燃油管路 FUEL PIPE.

C 20170719 NHH094

自系列号 From Serial No.

PM00000347

注 NC	序号 REF	数量 QTY	件号 PART NO.	中文名称 ZH. DESC.	英文名称 EN. DESC.	注 NC	序号 REF	数量 QTY	件号 PART NO.	中文名称 ZH. DESC.	英文名称 EN. DESC.
	001	001	20044307	软管总成	HOSE						
	002	001	20044308	软管总成	HOSE						
	003										
	004	001	20044445	软管总成	HOSE						
	005	004	00179837	螺栓	BOLT						
	006	009	00108580	弹垫	LOCK WASHER						
	007										
	008	002	20056583	燃油滤清器	FUEL FILTER						
		001	20056739	• 燃油滤芯	• FILTER						
	009										
	010	001	09402867	弯头	ELBOW						
	011										
	012	001	15016186	球阀	VALVE						
	013	001	09402711	接头	JOINT						
	014	001	09402827	弯头	ELBOW						
	015	001	09402828	弯头	ELBOW						
	016	003	15226758	支架	BRACKET						
	017	004	00102635	螺母	NUT						
	018	003	00179839	螺栓	BOLT						
	019	004	09152893	夹子	CLAMP						
	020	005	09152894	夹子	CLAMP						
	021	002	00179835	螺栓	BOLT						
	022										
	023	002	00189633	接头	JOINT						
	024	001	09252513	弯头	ELBOW						

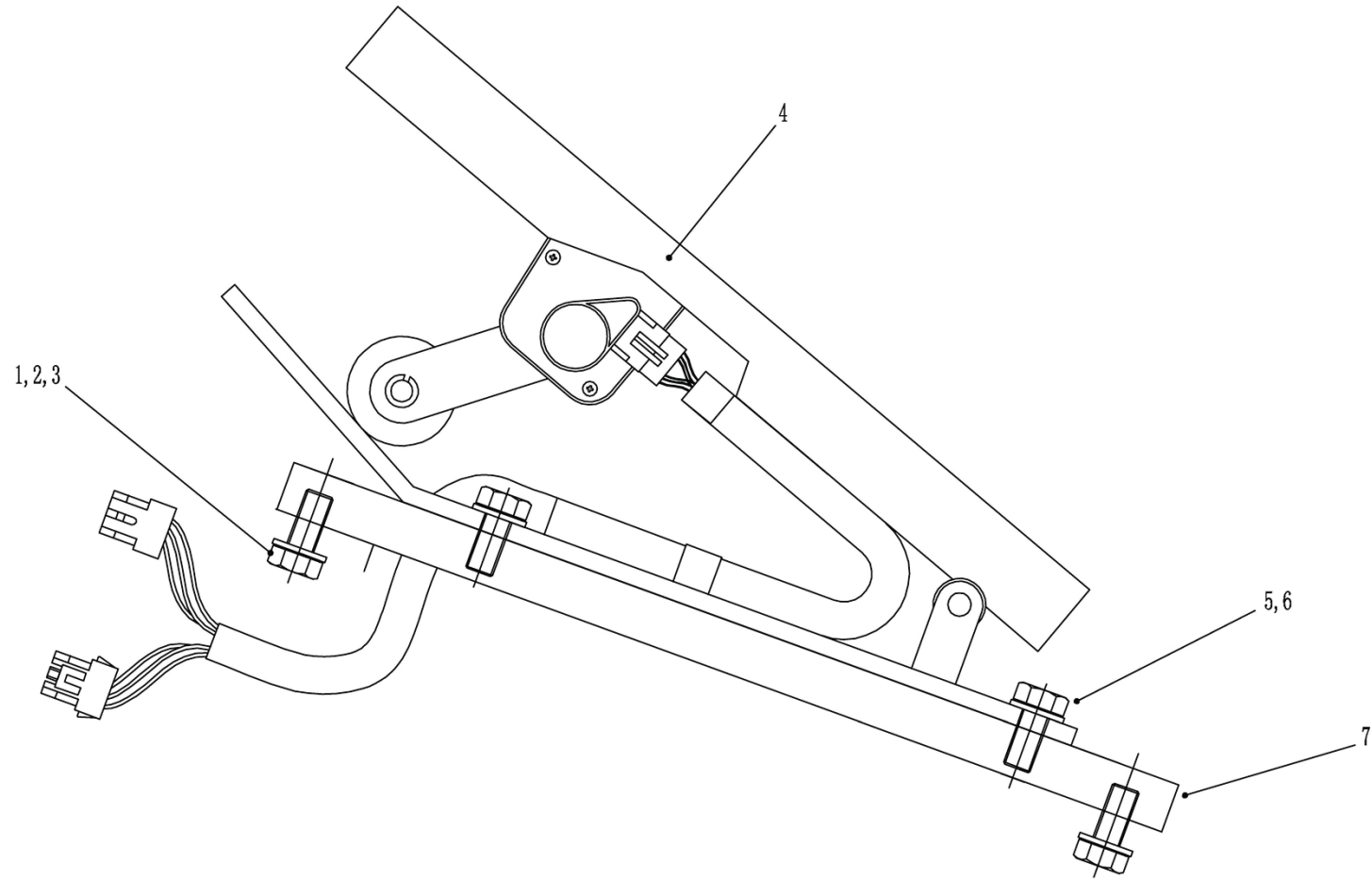

200-0050 油门踏板安装 THROTTLE PEDAL MOUNTING.

A 20081027 S8013

自系列号 From Serial No.

PM00000348

注 NC	序号 REF	数量 QTY	件号 PART NO.	中文名称 ZH. DESC.	英文名称 EN. DESC.	注 NC	序号 REF	数量 QTY	件号 PART NO.	中文名称 ZH. DESC.	英文名称 EN. DESC.
	001	003	06350625	螺栓	BOLT						
	002	003	07150615	垫圈	WASHER						
	003	003	07160630	弹垫	LOCK WASHER						
	004	001	20002161	油门踏板	THROTTLE PEDAL						
	005	003	15036229	螺栓	BOLT						
	006	003	15036006	弹垫	LOCK WASHER						
	007	001	20019455	连接板	PLATE						

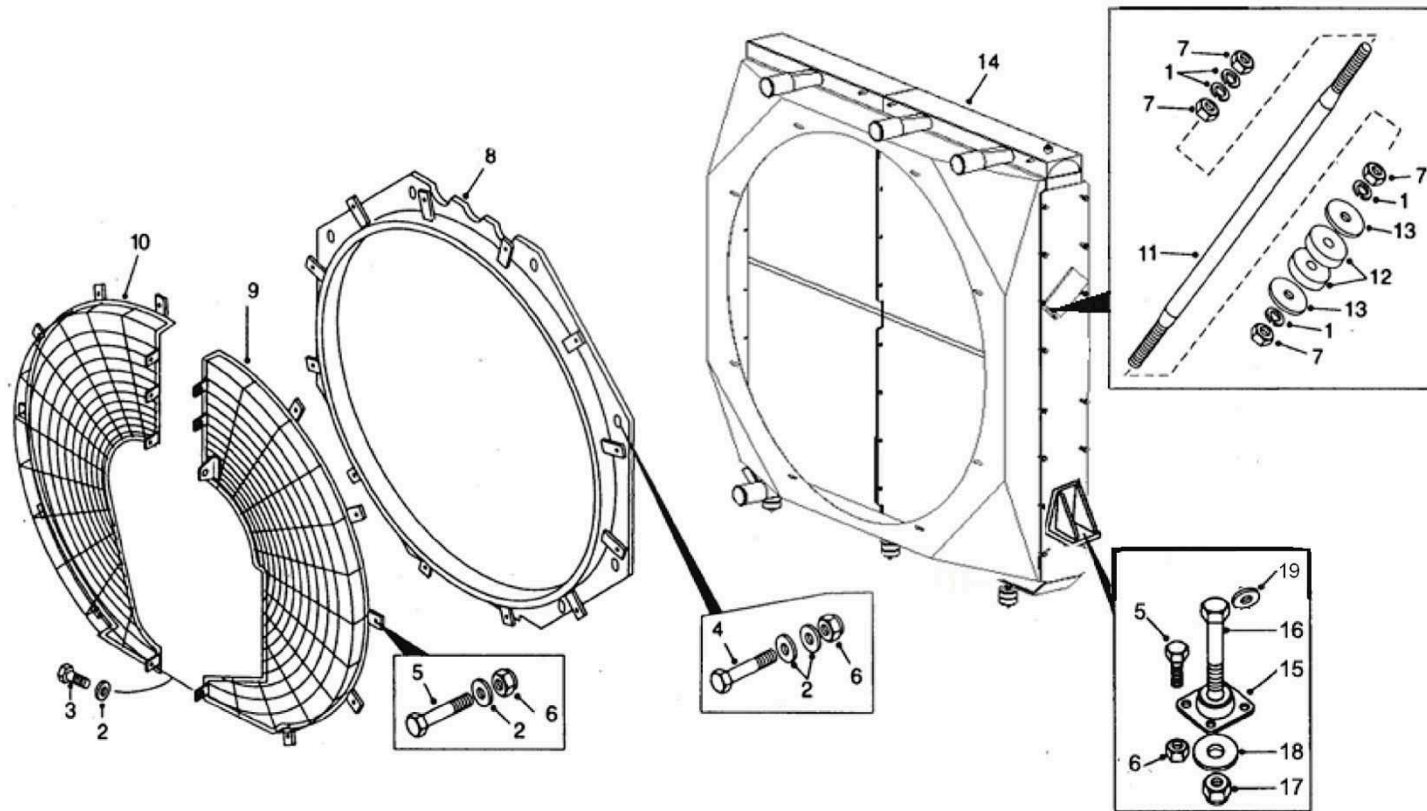

210-0020 散热器安装 RADIATOR MOUNTING

A 20140514 NHE067

自系列号 FROM SERIAL NO.

PM00000351

注 NC	序号 REF	数量 QTY	件号 PART NO.	中文名称 ZH. DESC.	英文名称 EN. DESC.	注 NC	序号 REF	数量 QTY	件号 PART NO.	中文名称 ZH. DESC.	英文名称 EN. DESC.
	001	008	00103332	锁紧垫圈	LOCKWASHER						
	002	030	00106263	垫片	WASHER						
	003	012	00179839	螺栓	BOLT						
	004	012	00179841	螺栓	BOLT						
	005	018	00179843	螺栓	BOLT						
	006	030	00274208	螺母	NUT						
	007	008	00274141	螺母	NUT						
	008	001	15238144	护圈	RING						
	009	001	15318455	右护网	SCREEN ASSY RH						
	010	001	15318456	左护网	SCREEN ASSY LH						
	011	002	20023699	支撑杆	ROD-RADIATOR						
	012	004	09186377	减振垫	MOUNT-FLEXIBLE						
	013	004	09187694	垫片	WASHER						
	014	001	20044253	散热器总成	RADIATOR ASSY						
	015	002	09182221	柔性安装垫	MOUNT-FLEXIBLE						
	016	002	00454414	六角螺栓	BOLT						
	017	002	09419493	尼龙自锁螺母	LOCKNUT						
	018	002	09139927	垫片	WASHER						
	019	002	09250715	垫片	WASHER						

210-0030 散热器管路 RADIATOR PIPING

B 20170228 NHH038

自系列号 FROM SERIAL NO.

PM00000352

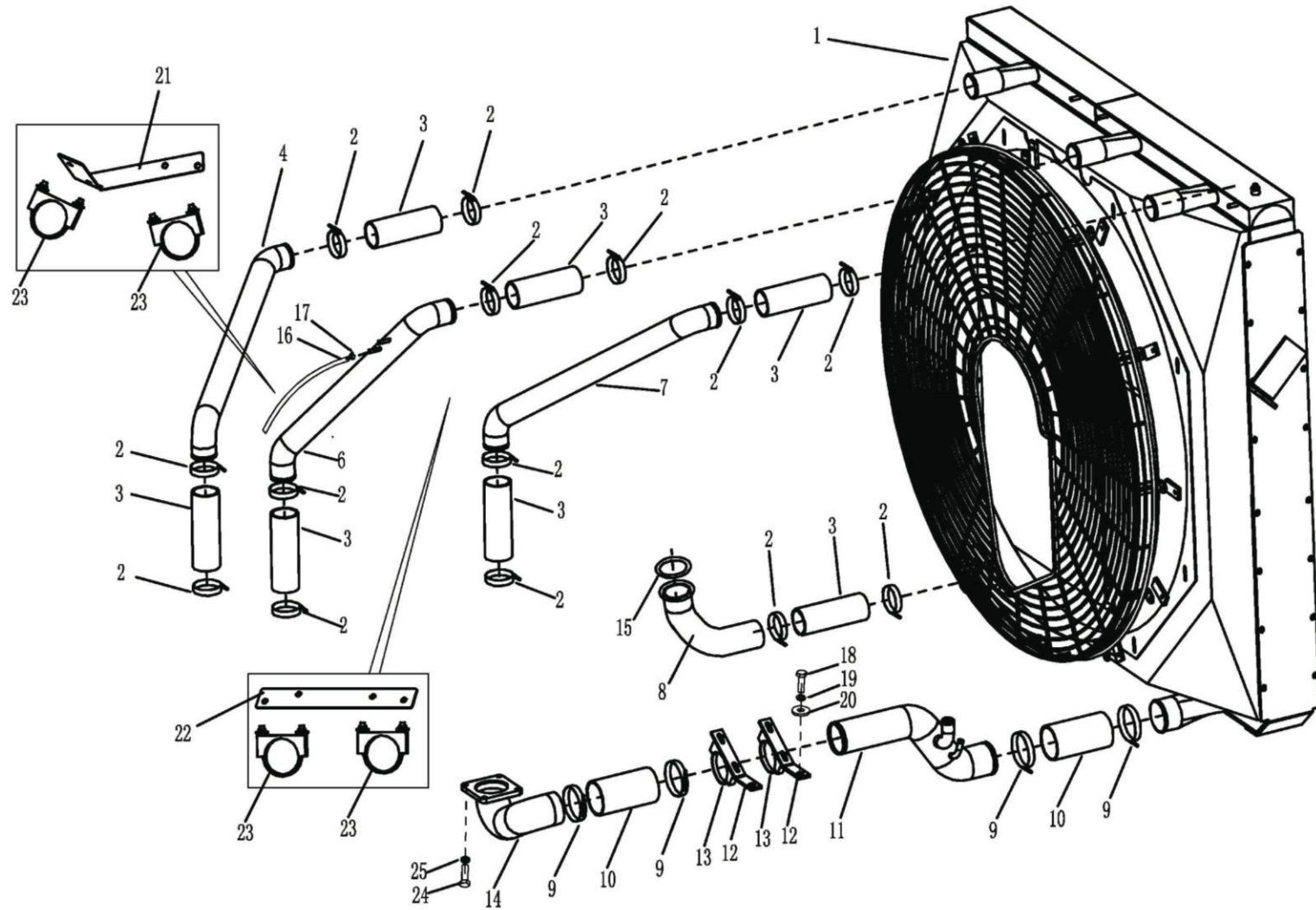

210-0030 散热器管路 RADIATOR PIPING

B 20170228 NHH038

自系列号 FROM SERIAL NO.

PM00000352

注 NC	序号 REF	数量 QTY	件号 PART NO.	中文名称 ZH. DESC.	英文名称 EN. DESC.	注 NC	序号 REF	数量 QTY	件号 PART NO.	中文名称 ZH. DESC.	英文名称 EN. DESC.
	001										
	002	028	15310176	卡箍	CLAMP		024	004	15036321	螺栓	BOLT
	003	007	20041490	橡胶软管	HOSE		025	004	15036029	螺母	NUT
	004	001	20023691	发动机低温水管	PIPE						
	005										
	006	001	20023693	发动机高温水管	PIPE						
	007	001	20023692	发动机高温水管	PIPE						
	008	001	20044254	低温回水管	PIPE						
	009	008	15308924	卡箍	CLAMP						
	010	002	20044476	橡胶软管	HOSE						
	011	001	20023695	发动机进水接管	PIPE						
	012	002	20041484	L 支架	L BRACKET						
	013	002	09030499	鞍形夹子	CLAMP						
	014	001	20023686	发动机高温水管	PIPE						
	015	001	20044257	衬垫	GASKET						
	016	ASR	20025680	软管 $\Phi 3/8$	HOSE						
	017	004	15319639	夹子	CLAMP						
	018	004	00179838	螺栓	BOLT						
	019	004	00108580	弹垫	LOCKWASHER						
	020	008	00106263	垫圈	WASHER						
	021	001	20044643	弯板	BEND PLATE						
	022	001	20044644	板	PLATE						
	023	004	20050046	U 型夹	U-CLAMP						

210-0040 远程水箱及管路安装 RADIATOR HEADER TANK AND HOSES

A 20140514 NHE067

自系列号 FROM SERIAL NO.

PM00000353

注 NC	序号 REF	数量 QTY	件号 PART NO.	中文名称 ZH. DESC.	英文名称 EN. DESC.	注 NC	序号 REF	数量 QTY	件号 PART NO.	中文名称 ZH. DESC.	英文名称 EN. DESC.
	001	001	20026310	隔热罩	HEAT SHIELD						
	002	008	09267949	淬火垫圈	WASHER-HARDENED						
	003	008	00103329	弹簧垫圈	LOCKWASHER						
	004	004	00179881	螺栓	BOLT						
	005	001	20042727	顶置水箱	HEADER TANK						
	006	001	15230178	视窗螺母	NUT-WINDOW						
	007	ASR	09030744	软管	HOSE						
	008	001	09024628	密封垫	GASKET						
	009	001	15232015	充注颈管	FILLER NECK						
	010	001	09066282	帽	CAP						
	011	004	00179838	螺栓	BOLT						
	012	006	20023705	接头	ADAPTOR						
	013	006	20023704	弯头	ELBOW						
	014	024	15319639	卡箍	CLAMP						
	015	004	00179885	螺栓	BOLT						
	016	004	09139803	卡箍	CLAMP						
	017	ASR	09158575	软管	HOSE						
	018	004	02278702	卡箍	CLAMP						
	019	ASR	09228659	软管	HOSE						
	020	ASR	20025680	软管	HOSE						

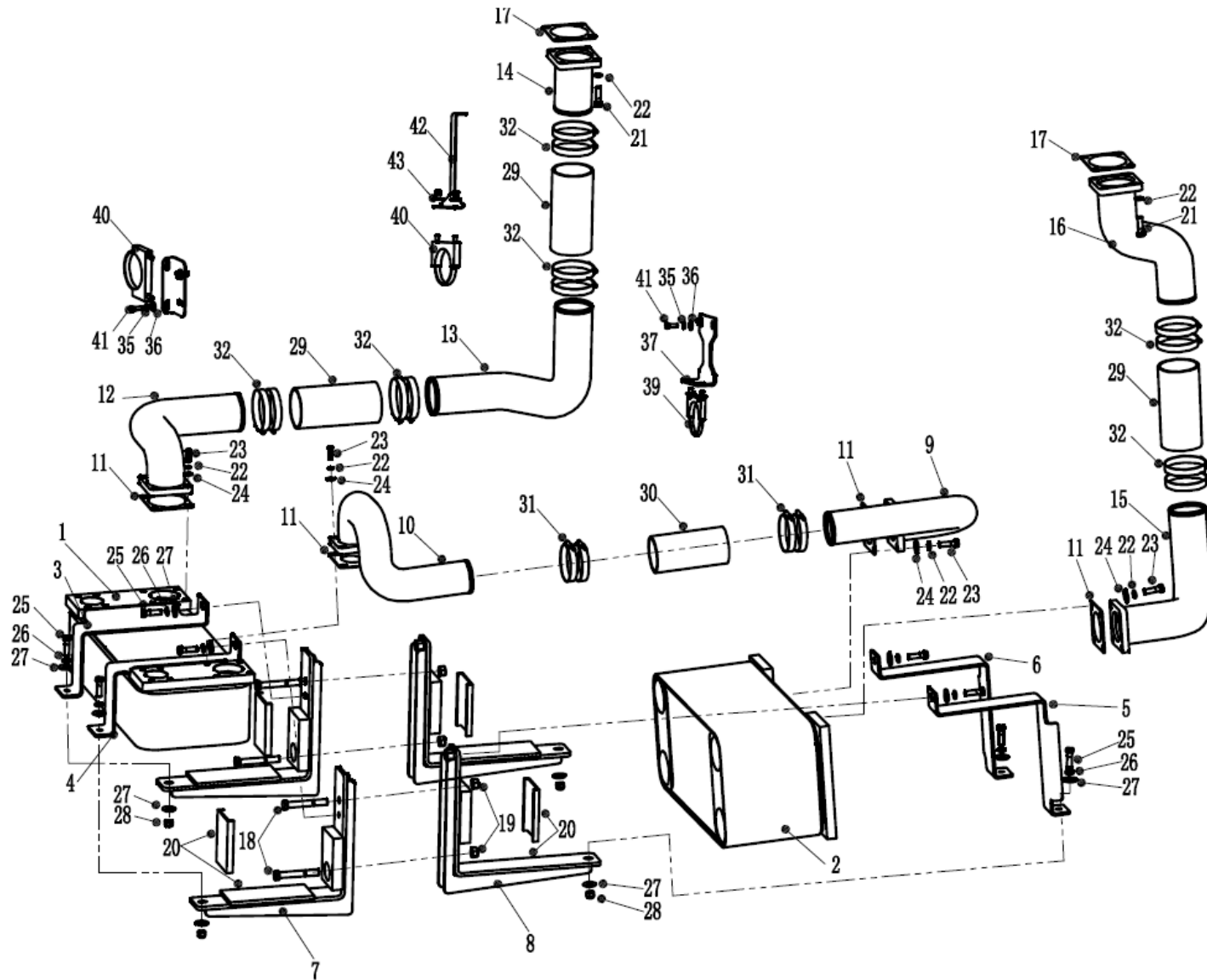

210-0050 传动箱、盘制动油冷器油安装 OIL COOLER- TRANS. AND DISC BRAKES

D20190829 NHK113

自系列号 FROM SERIAL NO.

PM00001337

注 NC	序号 REF	数量 QTY	件号 PART NO.	中文名称 ZH. DESC.	英文名称 EN. DESC.	注 NC	序号 REF	数量 QTY	件号 PART NO.	中文名称 ZH. DESC.	英文名称 EN. DESC.
	001	001	20059468	传动箱油冷器	HEAT EXCHANGER-TRANS.		025	008	00179887	螺栓	BOLT
	002	001	20057500	盘制动油冷器	DISC BRAKE OIL COOLER		026	008	00103329	弹垫	SPRING WASHER
	003	001	20060840	支架总成	BRACKET ASSY.		027	012	00106265	垫圈	WASHER
	004	001	20061801	支架总成	BRACKET ASSY.		028	004	00274209	自锁螺母	LOCKNUT
	005	001	20060858	支架总成	BRACKET ASSY.		029	003	20044476	硅胶管	SILICONE HOSE
	006	001	20060859	支架总成	BRACKET ASSY.		030	001	20060856	硅胶管	SILICONE HOSE
	007	002	20059296	支架总成	BRACKET ASSY.		031	004	15254642	夹子	CLIP
	008	002	20060855	支架总成	BRACKET ASSY.		032	012	20050060	夹子	CLIP
	009	001	20060847	管总成	TUBE ASSY		033	001	20059473	支架总成	BRACKET ASSY.
	010	001	20060849	管总成	TUBE ASSY		034	006	00106263	垫圈	WASHER
	011	004	20057642	衬垫	GASKET		035	006	00108580	弹垫	SPRING WASHER
	012	001	20059300	管总成	TUBE ASSY		036	002	00179843	螺栓	BOLT
	013	001	20060850	管	TUBE		037	001	20062061	支架	BRACKET
	014	001	20046688	管总成	TUBE ASSY		038	001	20044361	弯板	PLATE
	015	001	20060852	管总成	TUBE ASSY		039	001	15258867	鞍型卡子	CLIP
	016	001	20060854	管总成	TUBE ASSY		040	002	09030499	鞍型卡子	CLIP
	017	002	20023729	衬垫	GASKET		041	004	00179839	螺栓	BOLT
	018	004	00271572	螺栓	BOLT		042	001	20060261	支架	BRACKET
	019	004	00274821	自锁螺母	LOCKNUT		043	006	09270000	平垫	WASHER
	020	018	15033281	缓冲垫	BAFFER						
	021	008	15036321	螺栓	BOLT						
	022	024	15036029	弹垫	SPRING WASHER						
	023	016	06351240	螺栓	BOLT						
	024	016	15036051	垫圈	WASHER						

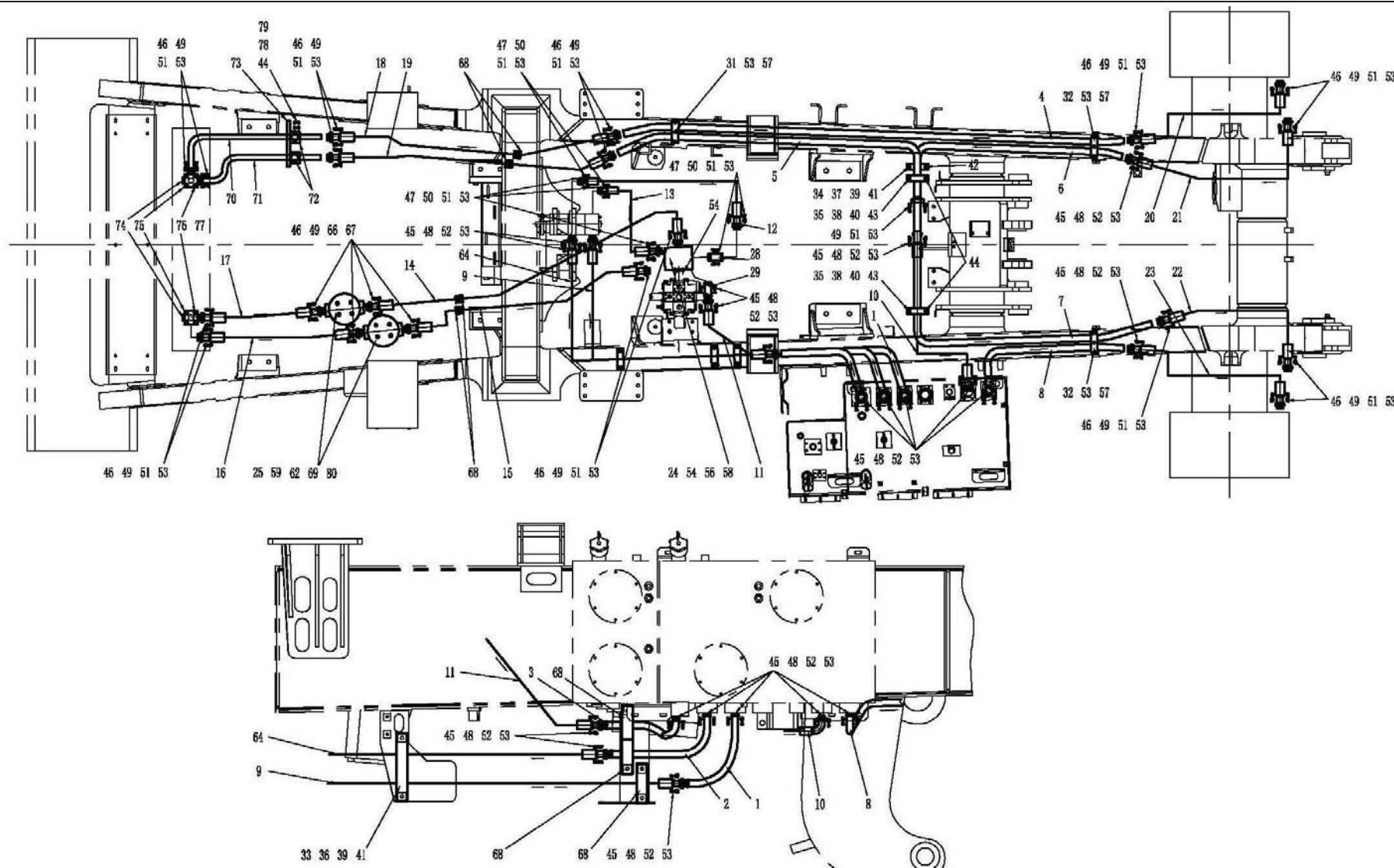

210-0052 盘制动冷却管路 OIL COOLER PIPING-DISC BRAKES

C 20180123 NHJ004-2

自系列号 FROM SERIAL NO.

PM00000432

注 NC	序号 REF	数量 QTY	件号 PART NO.	中文名称 ZH. DESC.	英文名称 EN. DESC.	注 NC	序号 REF	数量 QTY	件号 PART NO.	中文名称 ZH. DESC.	英文名称 EN. DESC.
	001	001	15236505	管总成	TUBE ASSY			026			
	002	001	15245374	管总成	TUBE ASSY			027			
	003	001	15236511	管总成	TUBE ASSY		028	001	20027943	管总成	TUBE ASSY
	004	001	09071313	管总成	TUBE ASSY		029	001	15258075	管总成	TUBE ASSY
	005	001	20044474	钢管总成	TUBE ASSY			030			
	006	001	15250497	管总成	TUBE ASSY		031	001	15024973	管夹	CLAMP
	007	001	20044556	钢管总成	TUBE ASSY		032	002	09072826	管夹	CLAMP
	008	001	15317490	管总成	TUBE ASSY		033	001	15004713	管夹	CLAMP
	009	001	20042124	软管总成	HOSE ASSY		034	001	15004712	夹子	CLAMP
	010	001	20044473	软管总成	HOSE ASSY		035	002	15001429	夹子	CLAMP
	011	001	20044465	软管总成	HOSE ASSY		036	002	15004744	衬套	BUSHING -SPLIT
	012	001	20037470	软管总成	HOSE ASSY		037	001	15015251	对开衬套	BUSHING -SPLIT
	013	001	20037471	软管总成	HOSE ASSY		038	002	15015249	剖分衬套	BUSHING -SPLIT
	014	001	20060863	软管总成	HOSE ASSY		039	004	15004748	螺母	NUT
	015	001	20060864	软管总成	HOSE ASSY		040	004	15001428	螺母	NUT
	016	001	20060865	软管总成	HOSE ASSY		041	004	00179883	六角头螺栓	BOLT
	017	001	20060866	软管总成	HOSE ASSY		042	002	00179880	六角头螺栓	BOLT
	018	001	20060867	软管总成	HOSE ASSY		043	004	00179839	六角头螺栓	BOLT
	019	001	20060868	软管总成	HOSE ASSY		044	006	00179841	六角头螺栓	BOLT
	020	001	15245134	软管总成	HOSE ASSY		045	030	09167602	对开法兰	FLANGE-SPLIT
	021	001	15245135	软管总成	HOSE ASSY		046	040	09409985	对开法兰	FLANGE-SPLIT
	022	001	15245133	软管总成	HOSE ASSY		047	010	09409984	对开法兰	FLANGE-SPLIT
	023	001	15245136	软管总成	HOSE ASSY		048	015	15002672	O型圈	O-RING
	024	001	15234328	多路块	BLOCK-MANIFOLD		049	021	15008262	O型圈	O-RING
	025						050	005	15008261	O型圈	O-RING

210-0052 盘制动冷却管路 OIL COOLER PIPING-DISC BRAKES

C 20180123 NHJ004-2

自系列号 FROM SERIAL NO.

PM00000432

注 NC	序号 REF	数量 QTY	件号 PART NO.	中文名称 ZH. DESC.	英文名称 EN. DESC.	注 NC	序号 REF	数量 QTY	件号 PART NO.	中文名称 ZH. DESC.	英文名称 EN. DESC.
	051	104	00179885	六角头螺栓	BOLT		076	008	15036830	螺栓	BOLT
	052	060	00179887	六角头螺栓	BOLT		077	008	15036922	垫圈	WASHER
	053	173	00103329	弹簧垫圈	LOCKWASHER		078	002	00108580	垫圈	WASHER
	054	001	15008260	O 型圈	O-RING		079	002	09060202	垫圈	WASHER
	055						080	008	20044650	垫板	PLANT
	056	004	00103328	弹簧垫圈	LOCKWASHER						
	057	009	00179893	六角头螺栓	BOLT						
	058	004	00187433	六角头螺栓	BOLT						
	059	008	15036870	大垫圈	WASHER						
	060										
	061										
	062	008	15036006	垫圈	WASHER						
	063										
	064	001	20042123	软管总成	HOSE ASSY						
	065	001	15001430	夹子	CLAMP						
	066	016	15036142	螺栓	BOLT						
	067	016	15036029	垫圈	WASHER						
	068	007	20028837	管夹	CLAMP						
	069	008	15036121	螺栓	BOLT						
	070	001	20060861	钢管总成	TUBE ASSY						
	071	001	20060862	钢管总成	TUBE ASSY						
	072	002	20028879	管夹子	CLAMP						
	073	001	20059536	支架总成	BRACKET ASSY						
	074	002	20050630	O 型圈	O -RING						
	075	002	20060869	多路块	BLOCK						

空 白 页

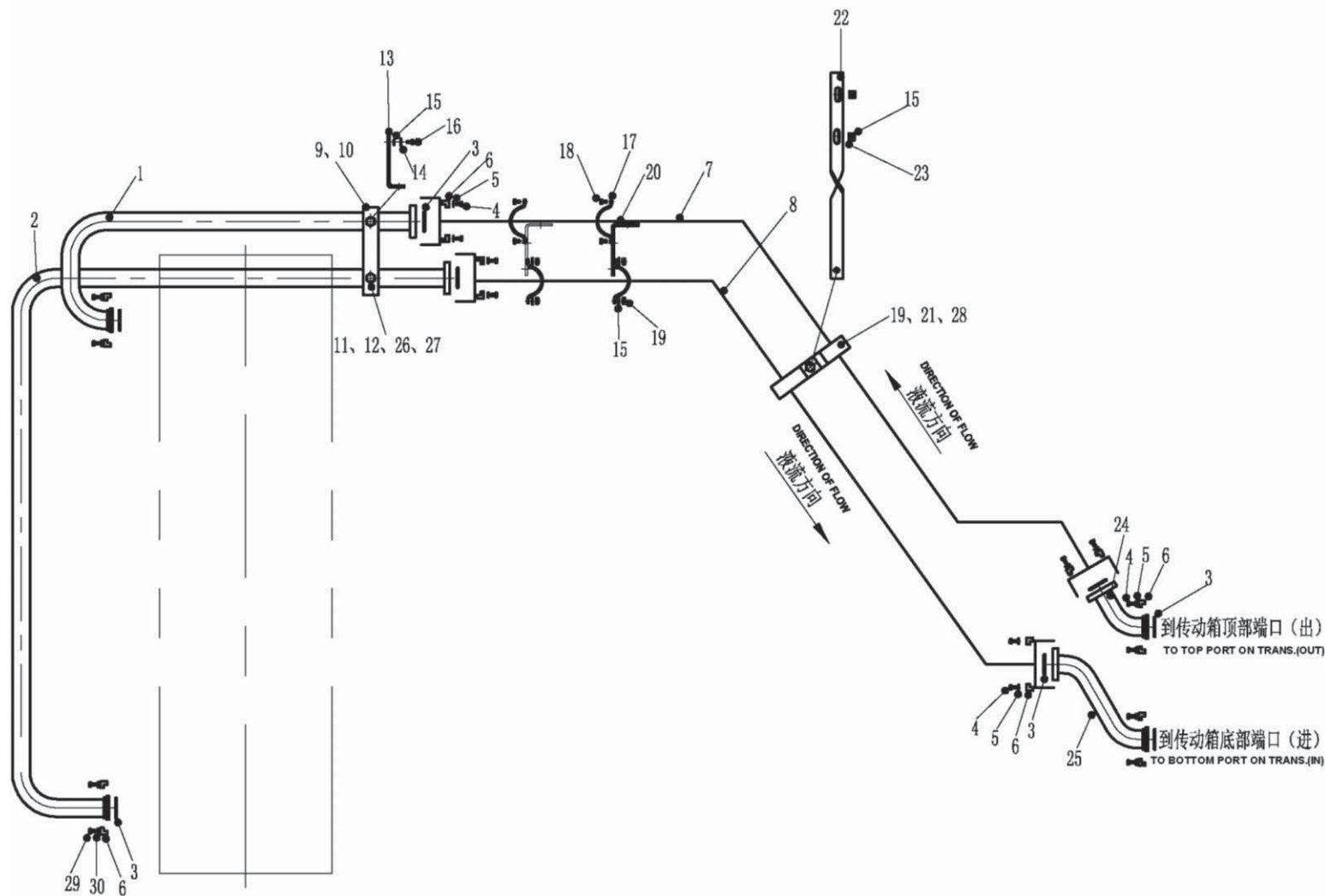

210-0061 传动箱油冷器油冷却管路 TRANS. OIL COOLER AND PIPING

D20170922 NHH122

自系列号 FROM SERIAL NO.

PM00000434

注 NC	序号 REF	数量 QTY	件号 PART NO.	中文名称 ZH. DESC.	英文名称 EN. DESC.	注 NC	序号 REF	数量 QTY	件号 PART NO.	中文名称 ZH. DESC.	英文名称 EN. DESC.
	001	001	20060844	管总成	TUBE ASSY		026	002	15004748	螺母	NUT
	002	001	20060845	管总成	TUBE ASSY		027	002	00179885	螺栓	BOLT
	003	008	15002672	O型圈	O RING		028	001	00179841	螺栓	BOLT
	004	024	00186725	螺栓	BOLT		029	008	06351235	螺栓	BOLT
	005	024	00103329	弹垫	SPRING WASHER		030	008	15036029	弹垫	SPRING WASHER
	006	016	09167602	对开法兰	FLANGE - SPLIT						
	007	001	20044634	软管总成	HOSE ASSY						
	008	001	20044635	软管总成	HOSE ASSY						
	009	004	15004712	夹子	CLIP						
	010	002	15015251	对开衬套	SPLIT BUSHING						
	011	002	00187238	螺栓	BOLT						
	012	002	00106265	垫圈	WASHER						
	013	001	20041482	支架	BRACKET						
	014	002	00108580	弹垫	SPRING WASHER						
	015	008	00106263	垫圈	WASHER						
	016	002	00179838	螺栓	BOLT						
	017	004	09194658	夹子	CLIP						
	018	004	00186628	螺栓	BOLT						
	019	005	00274208	自锁螺母	LOCKNUT						
	020	001	15227354	支架	BRACKET						
	021	002	15258771	夹子	CLIP						
	022	001	20039895	扭曲支架	TWISTED BRACKET						
	023	002	15036084	螺母	NUT						
	024	001	15301830	管总成	TUBE ASSY						
	025	001	15311566	管总成	TUBE ASSY						

220-0010 转向管路安装 STEERING LINES

自系列号 From Serial No.

D 20180816 NHJ123

PM 0000358

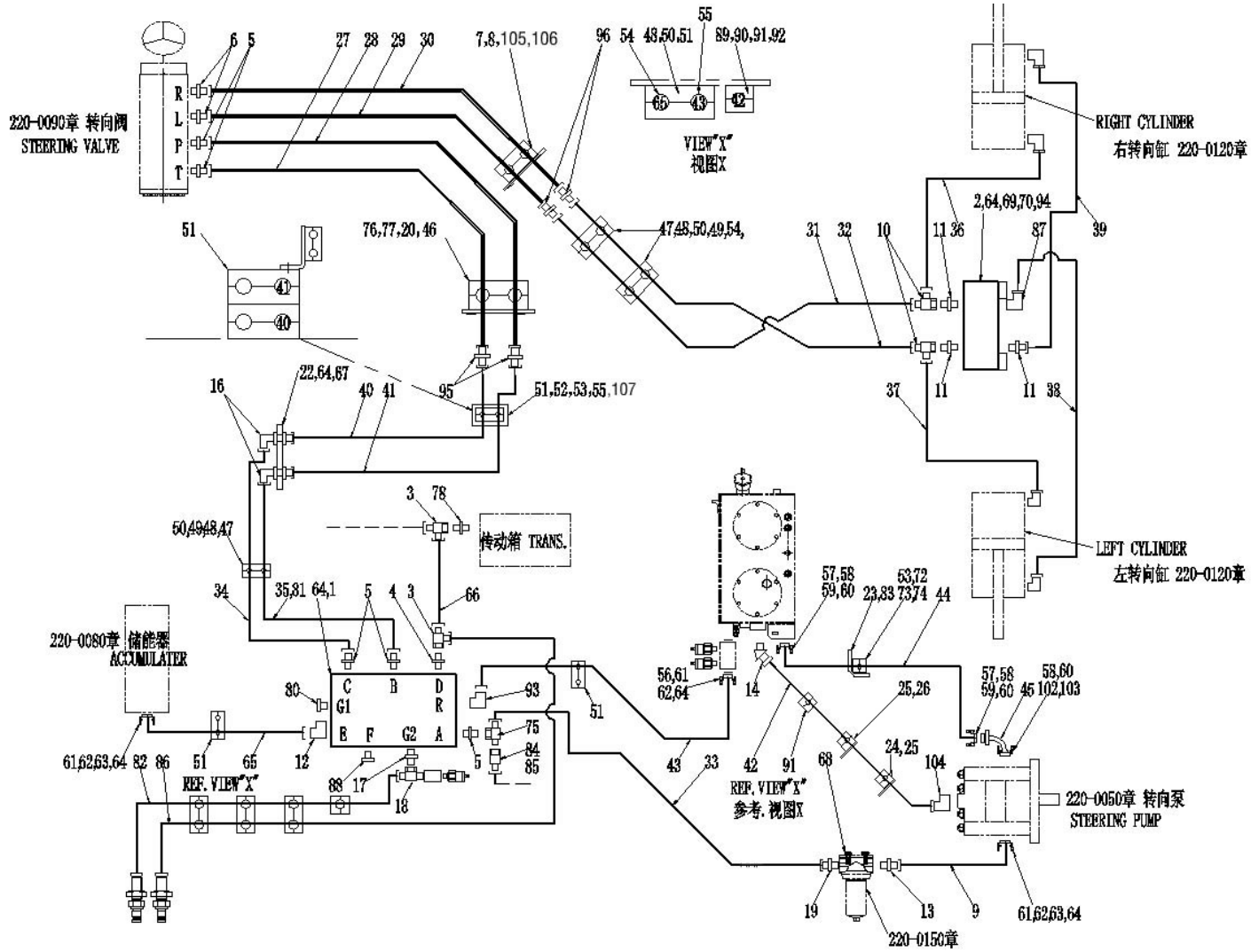

注 NC	序号 REF	数量 QTY	件号 PART NO.	中文名称 ZH. DESC.	英文名称 EN. DESC.	注 NC	序号 REF	数量 QTY	件号 PART NO.	中文名称 ZH. DESC.	英文名称 EN. DESC.
	001	001	15334863	储能器阀	VALVE-ACCUMULATOR	028		001	20036927	钢管总成	TUBE ASSY
	002	001	15323444	双向卸荷阀	STEERING CROSS OVER VALVE	029		001	20036924	钢管总成	TUBE ASSY
	003	002	15251951	三通	TEE	030		001	20036925	钢管总成	TUBE ASSY
	004	001	15251938	接头	ADAPTOR	031		001	20044426	软管总成	HOSE ASSY
	005	005	15251937	接头	ADAPTOR	032		001	20044427	软管总成	HOSE ASSY
	006	002	15251939	接头	ADAPTOR	033		001	15339340	软管总成	HOSE ASSY
	007	002	20036988	管夹	CLAMP	034		001	20044428	软管总成	HOSE ASSY
	008	001	20036990	支架总成	BRACKET ASSY	035		001	20044429	软管总成	HOSE ASSY
	009	001	15336773	软管总成	HOSE ASSY	036		001	15254953	软管总成	HOSE ASSY
	010	002	15252902	三通	TEE	037		001	15254954	软管总成	HOSE ASSY
01	1	003	15253094	接头	ADAPTOR	038		001	15254955	软管总成	HOSE ASSY
	012	001	15253129	弯头	ELBOW	039		001	15310884	软管总成	HOSE ASSY
	013	001	15253219	弯头	ELBOW	040		001	20044075	软管总成	HOSE ASSY
	014	001	15252681	弯头	ELBOW	041		001	20021772	软管总成	HOSE ASSY
	016	002	15254978	弯头	ELBOW	042		001	15335948	软管总成	HOSE ASSY
	017	001	15253040	接头	ADAPTOR	043		001	15340010	软管总成	HOSE ASSY
	018	001	15252977	三通	TEE	044		001	20044434	软管总成	HOSE ASSY
	019	001	15253220	接头	ADAPTOR	045		001	15336635	管总成	TUBE ASSY
	020	002	06351030	螺栓	BOLT	046		002	15036083	垫圈	WASHER
	022	001	15254966	支架	BRACKET	047		006	15001429	夹子	CLAMP
	023	001	15254986	支架	BRACKET	048		014	15001428	螺母	NUT
	024	001	15254988	支架	BRACKET	049		006	15001427	双头螺栓	STUDS
	025	002	15254921	管夹子总成	CLAMP	050		016	00179839	六角头螺栓	BOLT
	026	001	15254991	支架	BRACKET	051		003	15001430	夹子	CLAMP
	027	001	20036926	钢管总成	TUBE ASSY	052		002	15004748	螺母	NUT
						053		006	00179889	六角头螺栓	BOLT

220-0010 转向管路安装 STEERING LINES

自系列号 From Serial No.

D 20180816 NHJ123

PM 00000358

注 NC	序号 REF	数量 QTY	件号 PART NO.	中文名称 ZH. DESC.	英文名称 EN. DESC.	注 NC	序号 REF	数量 QTY	件号 PART NO.	中文名称 ZH. DESC.	英文名称 EN. DESC.
054	005		15001434	衬套	BUSHING-SPLIT	081	002		00186285	六角头螺栓	BOLT
055	003		15014977	剖分衬套	BUSHING-SPLIT	082	001		15255345	软管总成	HOSE ASSY
056	004		15256731	六角头螺栓	BOLT	083	001		00271565	六角头螺栓	BOLT
057	002		09410971	O形圈	O RING	084	001		15255611	变径接头	ADAPTOR
058	012		00179885	六角头螺栓	BOLT	085	001		15244893	O型圈端面密封螺母	NUT
059	004		09409985	对开法兰	FLANGE-SPLIT	086	001		15305414	软管总成	HOSE ASSY
060	012		00103329	弹簧垫圈	LOCKWASHER	087	001		15255890	弯头	ELBOW
061	006		09409982	对开法兰	FLANGE-SPLIT	088	001		09183203	塞子	PLUG
062	003		09410968	O型圈	O RING	089	004		00179816	六角头螺栓	BOLT
063	008		00179841	六角头螺栓	BOLT	090	002		15001402	螺母	NUT
064	020		00108580	弹簧垫圈	LOCKWASHER	091	001		15001403	夹子	CLAMP
065	001		15255216	软管总成	HOSE ASSY	092	001		15001418	剖分衬套	BUSHING-SPLIT
066	001		15255218	软管总成	HOSE ASSY	093	001		15244830	弯头	ELBOW
067	002		00179835	六角头螺栓	BOLT	094	002		00106263	平垫圈	WASHER
068	004		06351020	六角头螺栓	BOLT	095	002		20050004	接头	ADAPTOR
069	002		00179849	六角头螺栓	BOLT	096	002		20050003	接头	ADAPTOR
070	004		00102635	六角螺母	NUT	102	001		09409984	对开法兰	FLANGE-SPLIT
071	005		00179837	六角头螺栓	BOLT	103	001		09410970	O型圈	O RING
072	002		15004748	螺母	NUT	104	001		15336764	弯头	ELBOW
073	001		15004712	夹子	CLAMP	105	002		15036229	六角头螺栓	BOLT
074	001		15015251	对开衬套	BUSHING-SPLIT	106	002		15036006	弹簧垫圈	LOCKWASHER
075	001		15253339	三通	TEE	107	002		15014978	剖分衬套	BUSHING-SPLIT
076	002		20036989	管夹	CLAMP						
077	001		20036973	支架总成	BRACKET ASSY						
078	001		15251938	接头	ADAPTOR						
079											
080	001		09052234	螺堵	PLUG						

空 白 页

220-0050 转向泵 PUMP-STEERING.

A 20121225 NHC250

自系列号 FROM SERIAL NO.

PM00000359

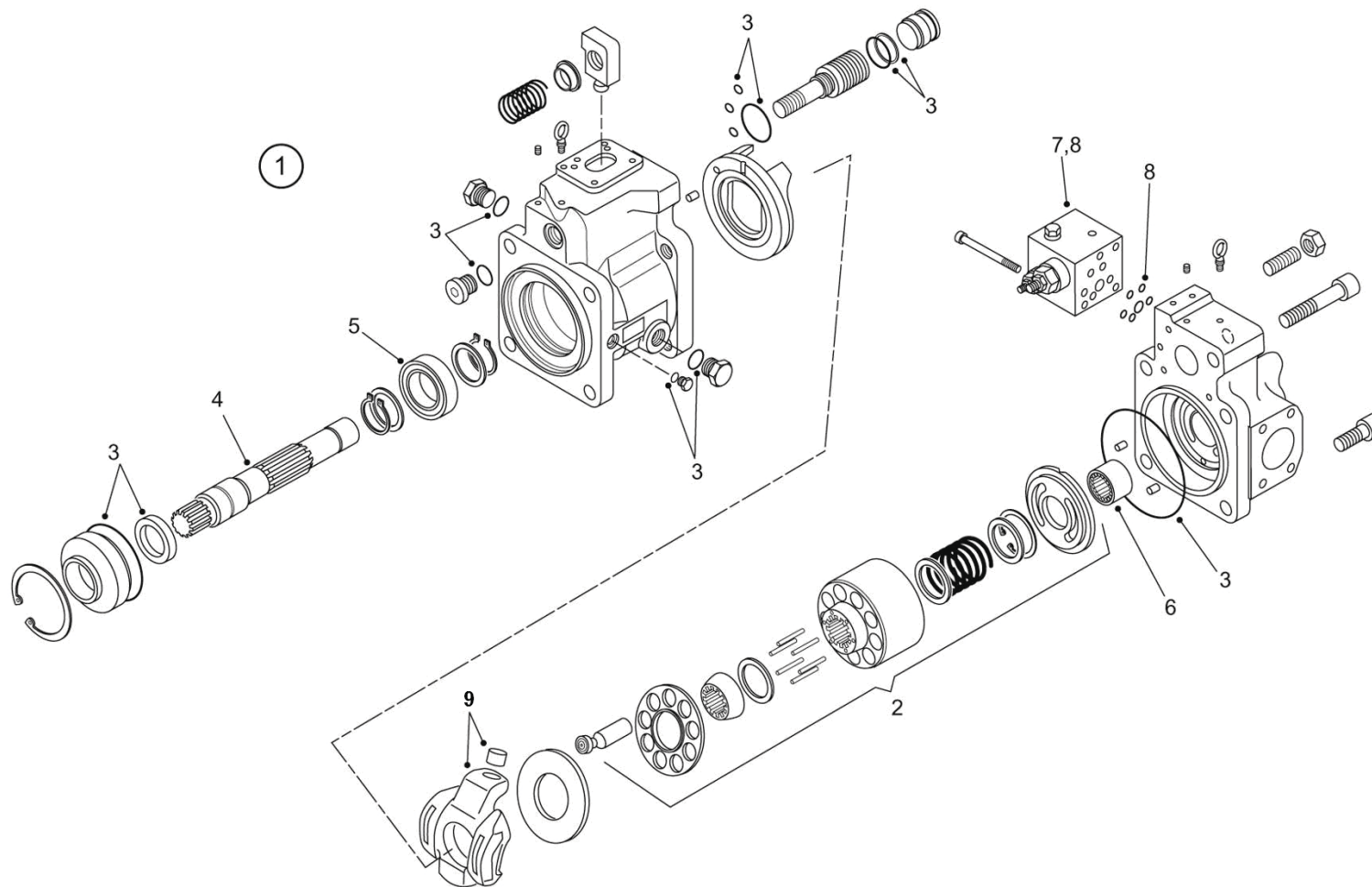

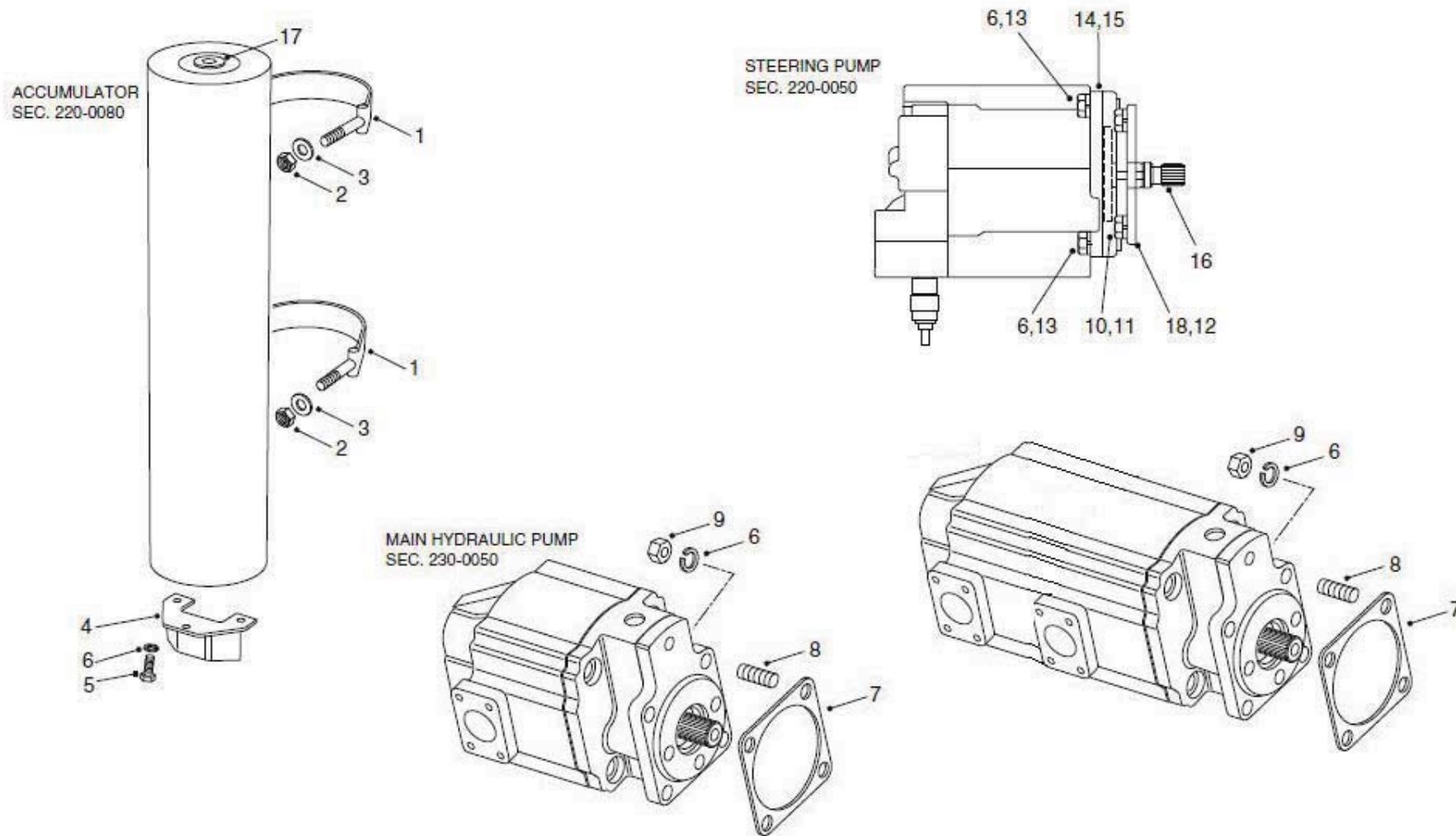

220-0060 泵和储能器安装 PUMP AND ACCUMULATOR MOUNTING.

A 20121225 NHC250

自系列号 FROM SERIAL NO.

PM00000360

注 NC	序号 REF	数量 QTY	件号 PART NO.	中文名称 ZH. DESC.	英文名称 EN. DESC.	注 NC	序号 REF	数量 QTY	件号 PART NO.	中文名称 ZH. DESC.	英文名称 EN. DESC.
	001	002	09016036	钢带	STARP						
	002	004	09417713	螺母	NUT						
	003	004	00106263	垫圈	WASHER						
	004	001	15230188	护板	GUARD						
	005	003	00179881	螺栓	BOLT						
	006	011	00103329	锁紧垫圈	LOCK WASHER						
	007	002	09156021	密封垫	GASKET						
	008	004	09179585	双头螺栓	STUD						
	009	008	00103028	螺母	NUT						
	010	004	09267949	淬火垫圈	WASHER- HARDENED						
	011	004	00179883	螺栓	BOLT						
	012	001	00274416	挡环	RING						
	013	002	00179885	螺栓	BOLT						
	014	001	15004932	泵安装接口	ADAPTOR-PUMP MTG						
	015	001	09206866	密封垫	GASKET						
	016	001	15244763	花键连接套	COUPLING-SPLINED						
	017	001	15251035	储能器螺塞盖	COVER PLUG- ACCUM						
	018	001	09172766	“O”形圈	O RING						

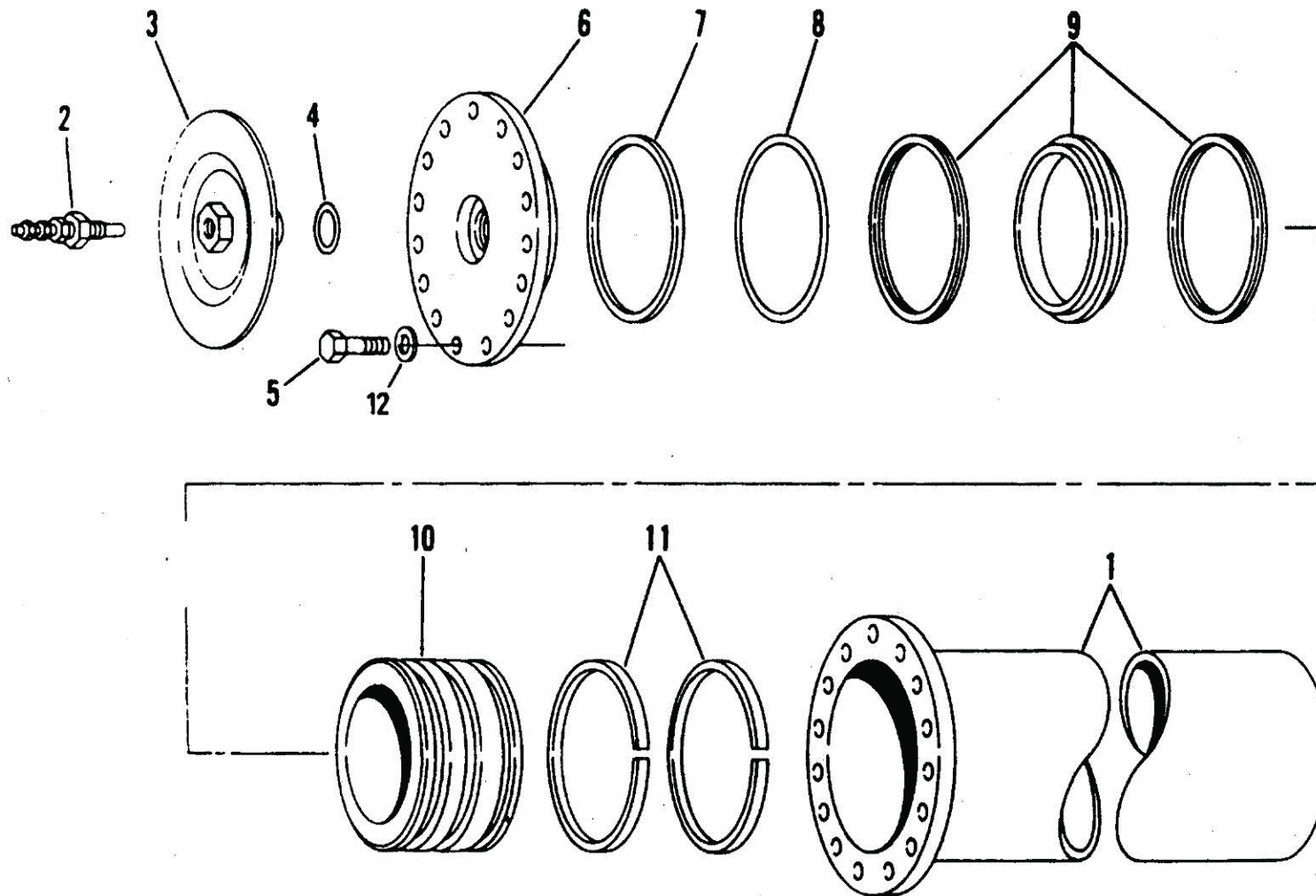

220-0080 转向蓄能器 STEERING SYSTEM ACCUMULATOR

A 20140612 NNX022

自系列号 FROM SERIAL NO.

PM00000361

注 NC	序号 REF	数量 QTY	件号 PART NO.	中文名称 ZH. DESC.	英文名称 EN. DESC.	注 NC	序号 REF	数量 QTY	件号 PART NO.	中文名称 ZH. DESC.	英文名称 EN. DESC.
	000	001	15230195	储能器总成	ACCUMULATOR ASSY						
	001	001	15230194	· 管总成	· TUBE ASSY.						
A	002	001	06525035	· 充注阀	· FILLING VALVE						
	003	001	09384796	· 护盖	· SHIELD						
A	004	001	00274253	· O 形圈	· O RING						
	005	015	00223453	· 螺栓	· BOLT						
	006	001	15021622	· 端盖	· END CAP						
A	007	001	09036867	· 挡圈	· RING-BACK UP						
A	008	001	09169669	· O 形圈	· O RING						
A	009	001	09018820	· 密封圈	· SEAL						
	010	001	09018813	· 活塞	· PISTON						
A	011	002	09018819	· 耐磨环	· WEARING RING						
	012	015	15007042	· 淬火垫圈	· WASHER-HARDENED						

注:
A. 包括在 09396486 维修组件中。
NOTE:
A. PARTS IN 09396486 SERVICE KIT.

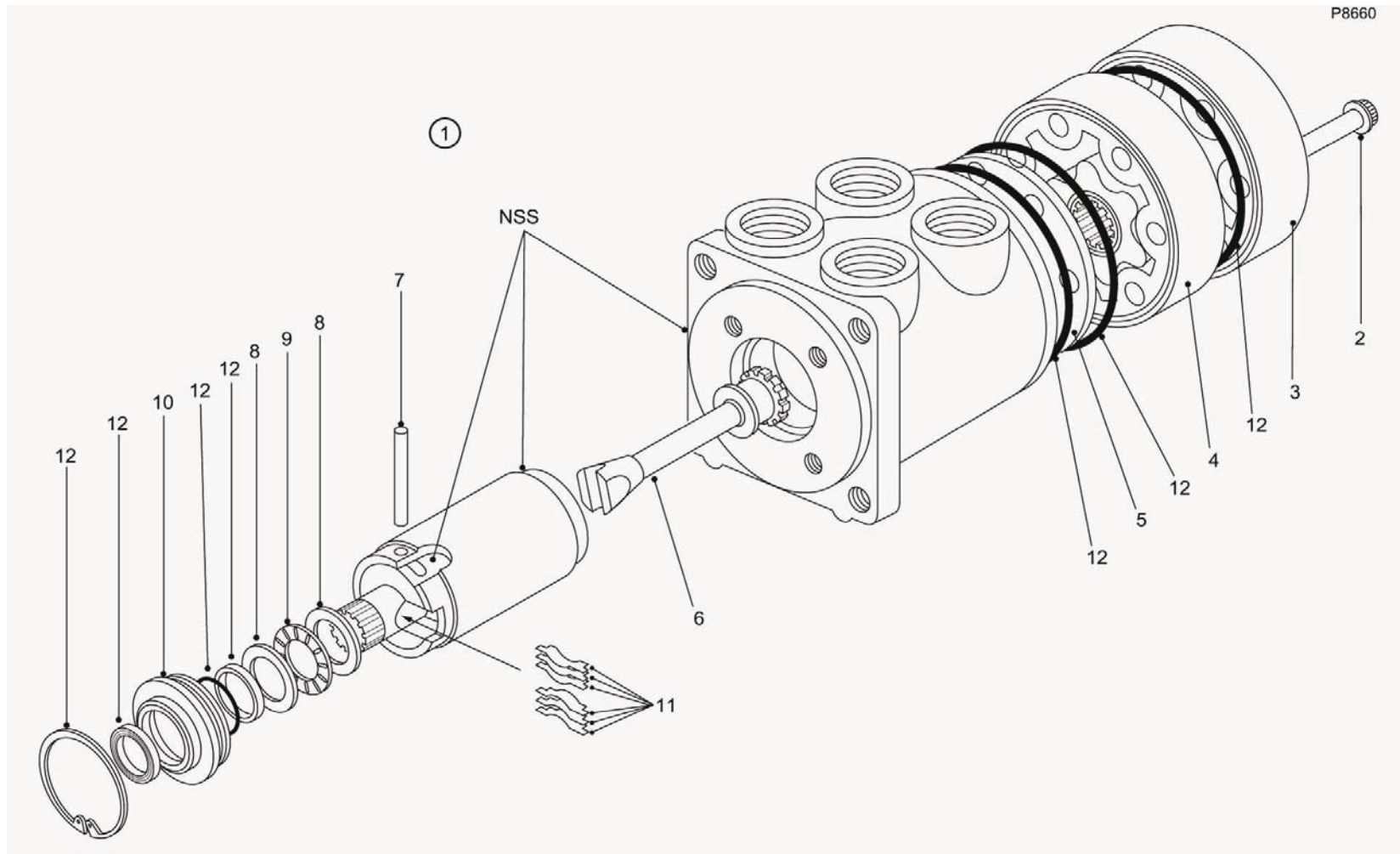

220-0090 转向阀 STEERING VALVE

A 20140704

NHE104

自系列号 From Serial No.

PM00000362

注 NC	序号 REF	数量 QTY	件号 PART NO.	中文名称 ZH. DESC.	英文名称 EN. DESC.	注 NC	序号 REF	数量 QTY	件号 PART NO.	中文名称 ZH. DESC.	英文名称 EN. DESC.
	001	001	15255961	转向阀总成	VALVE ASSY- STEERING						
	002	007	09399216	· 螺钉	· SCREW						
	003	001	09399215	· 端盖	· CAP-END						
	004	001	09399214	· 齿轮马达	· GEROTOR						
	005	001	09399212	· 耐磨板	· PLATE-WEAR						
	006	001	09399211	· 驱动轴	· DRIVEAXLE						
	007	001	09399205	· 中心销	· PIN-CENTER						
	008	002	09055615	· 轴承	· BEARING						
	009	001	00457151	· 轴承	· BEARING						
	010	001	NSS	· 止推器	· THRUST TERMINATOR						
	011	001	09057239	· 对中弹簧组件	· KIT-SPRING CENTERING						
	012	001	15270808	· 密封组件	· KIT-SEAL						

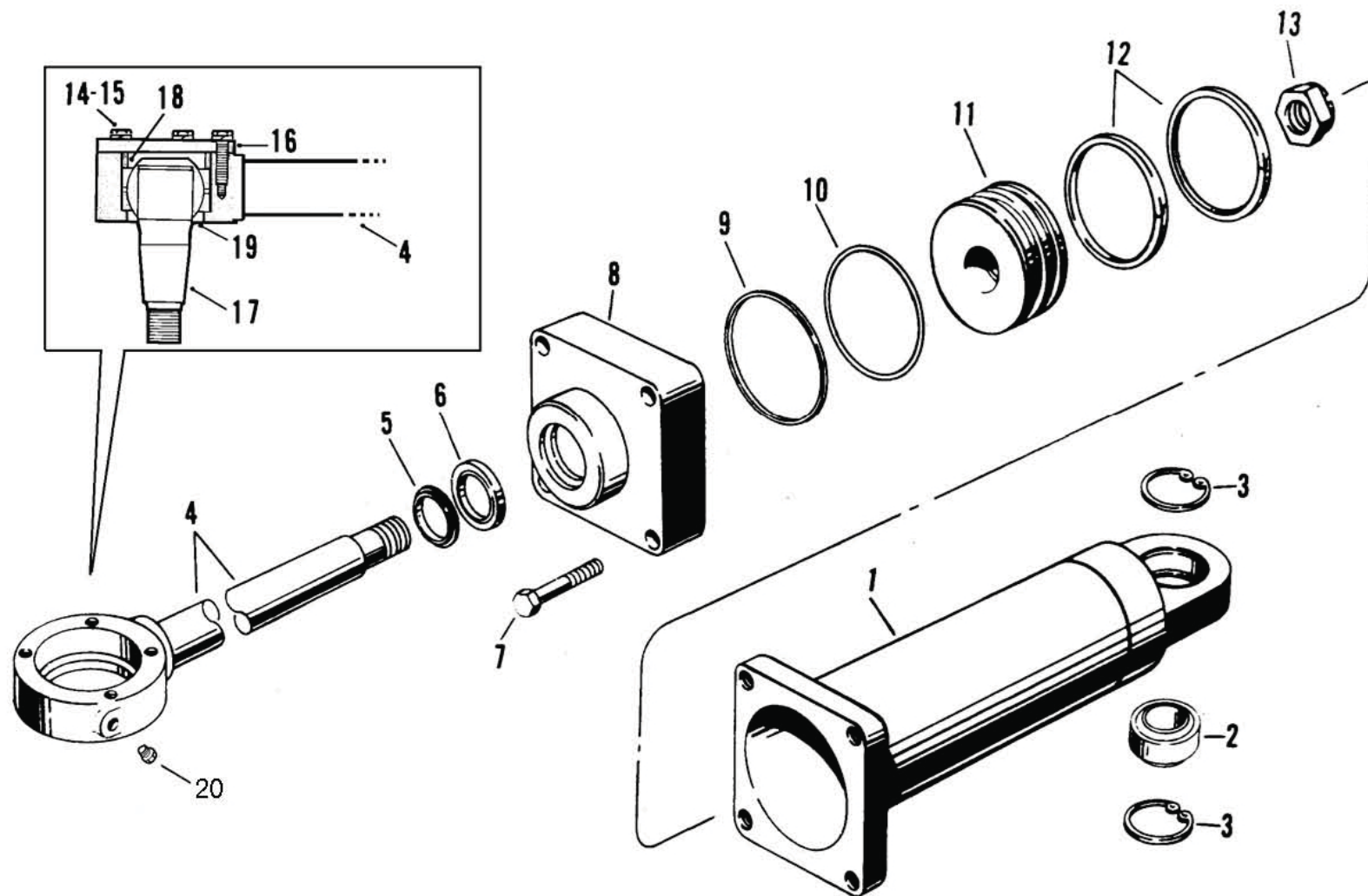

220-0120 转向缸 STEERING CYLINDERS

A 20140612 NHE067

自系列号 FROM SERIAL NO.

PM00000363

注 NC	序号 REF	数量 QTY	件号 PART NO.	中文名称 ZH. DESC.	英文名称 EN. DESC.	注 NC	序号 REF	数量 QTY	件号 PART NO.	中文名称 ZH. DESC.	英文名称 EN. DESC.
	000	002	20044090	转向缸	STEERING CYLINDER						
	001	002	09014535	· 缸筒总成	· TUBE ASSY						
A	002	002	15040630	· 轴承	· BALL BEARING						
A	003	004	09425517	· 挡圈	· RING-SNAP						
	004	002	20044089	· 活塞杆	· PISTON ROD						
A	005	002	09256601	· 刮油环	· WIPER						
A	006	002	09014532	· 密封圈	· SEAL						
	007	008	00271565	· 螺栓	· BOLT						
	008	002	09014540	· 端盖	· CAP-END						
A	009	002	09256136	· 挡圈	· RING-BACK UP						
A	010	002	09141862	· O形圈	· O RING						
	011	002	09014537	· 活塞	· PISTON						
A	012	004	09256074	· 活塞环	· RING-PISTON						
A	013	002	00274489	· 自锁螺母	· LOCK NUT						
	014	008	00179883	螺栓	BOLT						
	015	008	00103329	锁紧垫圈	LOCK WASHER						
	016	002	09014285	板	PLATE						
	017	002	09261064	球销	STUD-BALL						
	018	002	09018463	挡圈	RING-RETAINER						
	019	002	09261065	衬套	BUSHING						
	020	002	00444613	螺堵	PLUG						

注:

A. 包括在 09396485 大修组件中。

NOTE:

A.PARTS IN 09396485 OVERHAUL KIT.

220-0150 转向管路过滤器 FILTER ASSY-STEERING

自系列号 From Serial No.

A 20140704 NHE104

PM00000365

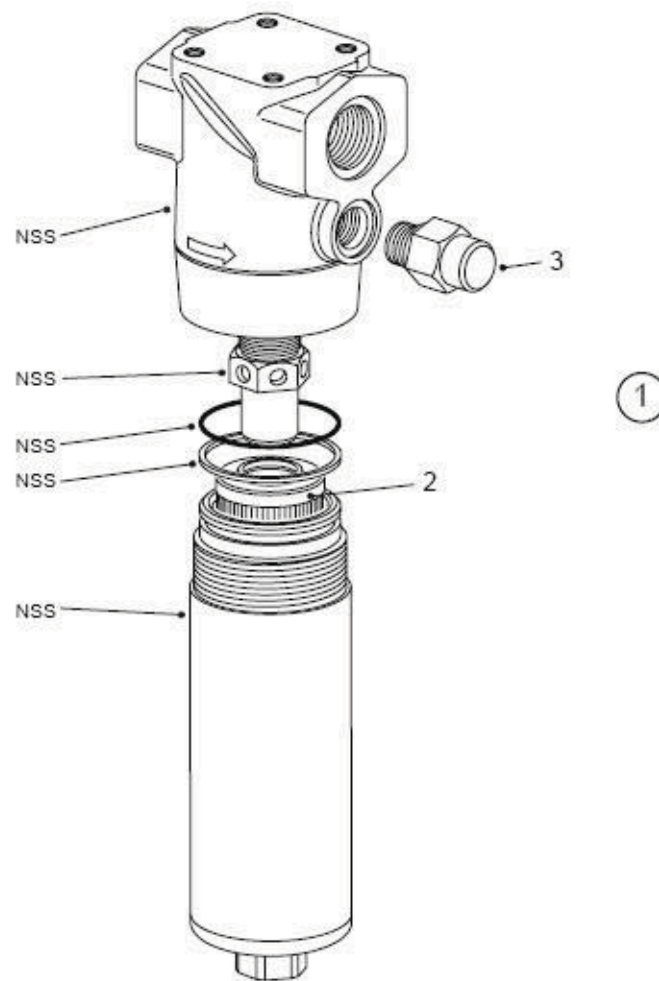

220-0150 转向管路过滤器 FILTER ASSY-STEERING

A 20140704 NHE104

自系列号 From Serial No.

PM00000365

注 NC	序号 REF	数量 QTY	件号 PART NO.	中文名称 ZH. DESC.	英文名称 EN. DESC.	注 NC	序号 REF	数量 QTY	件号 PART NO.	中文名称 ZH. DESC.	英文名称 EN. DESC.
	001	001	15333584	转向管路过滤器总成	FILTER ASSY- STEERING						
	002	001	15503601	· 滤芯	· FILTER ELEMENT						
	003	001	15503602	· 指示器	· MONITOR						

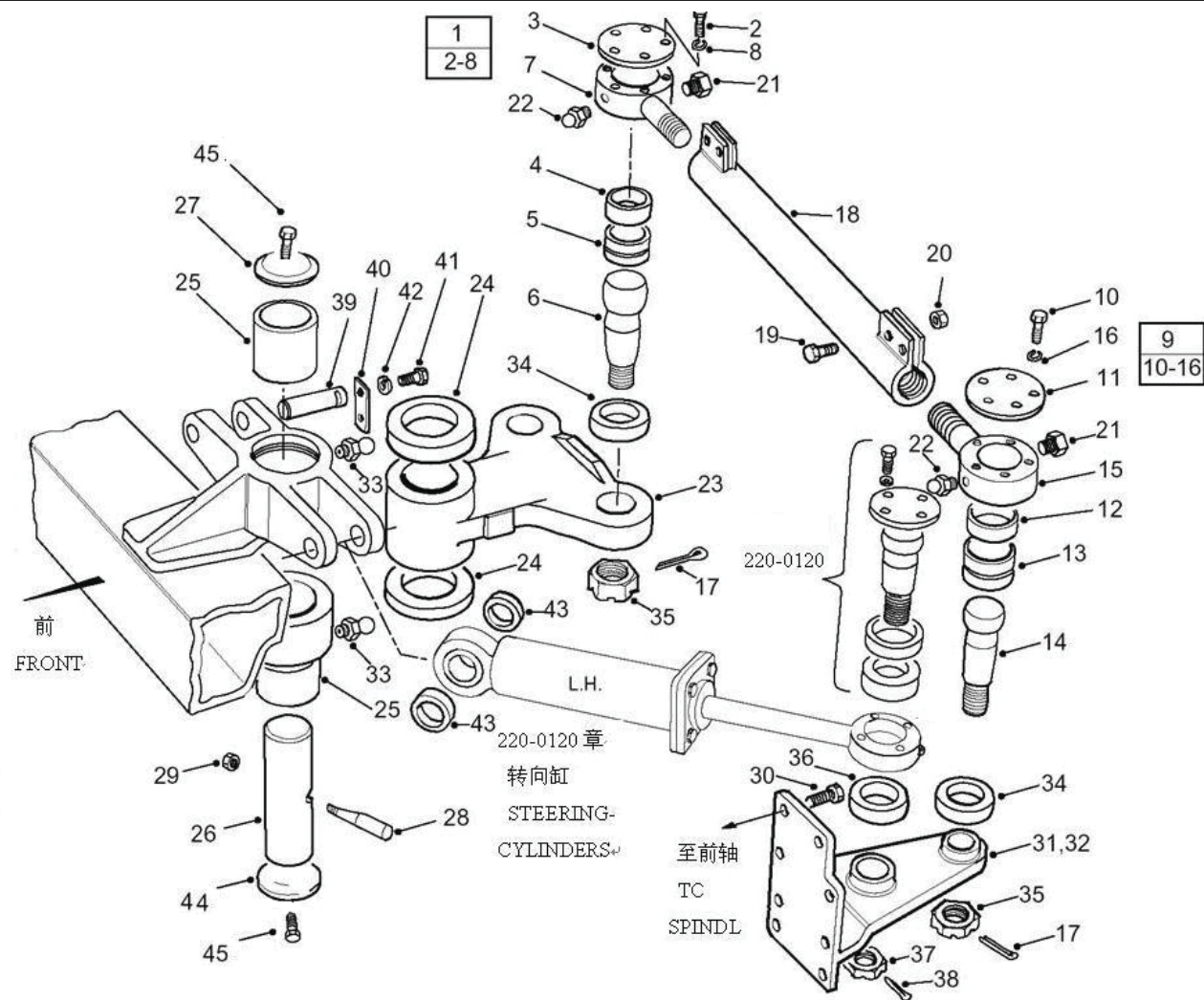

220-0190 转向连杆结构 STEERING LINKAGE

B 20150530 NHF079

自系列号 F ROM SERIAL NO.

PM00000536

注 NC	序号 REF	数量 QTY	件号 PART NO.	中文名称 ZH. DESC.	英文名称 EN. DESC.	注 NC	序号 REF	数量 QTY	件号 PART NO.	中文名称 ZH. DESC.	英文名称 EN. DESC.
	001 002		15229005	杆端总成	ROD END ASSY		024 002		09014414	止推垫圈	WASHER - THRUST
	002 010		00179839	•螺栓	• BOLT		025 002		15230265	衬套	BUSHING
	003 002		09018309	•板	• PLATE		026 001		15365822	销轴	PIN
	004 002		09018310	•止动环	• RING - RETAINER		027 002		15365823	圆盘	DISC
	005 002		09253566	•衬套	• BUSHING		028 001		09072942	锁止销	PIN - LOCKING
	006 002		15015767	•球销	• PIN - BALL		029 001		09355772	螺母	NUT
	007 002		15228998	•杆端	• ROD - END		030 016		00223489	螺栓	BOLT
	008 010		00108580	•锁紧垫圈	• LOCKWASHER		031 001		15254413	左转向臂	STEERING ARM - L
	009 002		15229006	杆端总成	ROD END ASSY		032 001		15254412	右转向臂	STEERING ARM - R
	010 010		00179839	•螺栓	• BOLT		033 002		09411010	黄油咀	FITTING - GREASE
	011 002		09018309	•板	• PLATE		034 004		15317485	油封	SEAL
	012 002		09018310	•止动环	• RING - RETAINER		035 004		00427667	螺母	NUT
	013 002		09253566	•衬套	• BUSHING		036 002		15317486	油封	SEAL
	014 002		15015767	•球销	• PIN - BALL		037 002		09016970	螺母	NUT
	015 002		15228998	•杆端	• ROD - END		038 002		00179097	开口销	PIN - COTTER
	016 010		00108580	•锁紧垫圈	• LOCKWASHER		039 002		15250059	销轴	PIN
	017 004		00103426	开口销	PIN - COTTER		040 002		09060302	板	PLATE
	018 002		09014408	转向拉杆	ROD - TIE		041 004		00179881	螺栓	BOLT
	019 008		00271563	螺栓	BOLT		042 004		00103329	锁紧垫圈	LOCKWASHER
	020 008		09354243	自锁螺母	LOCKNUT		043 002		09060288	隔圈	SPACER
	021 004		00444613	螺塞	PLUG		044 001		15366025	盖板	COLLARED DISC
	022 004		09411019	黄油咀	NIPPLE - GREASE		045 002		00271609	螺栓	BOLT
	023 001		15021796	双臂曲柄	BELLCRANK						

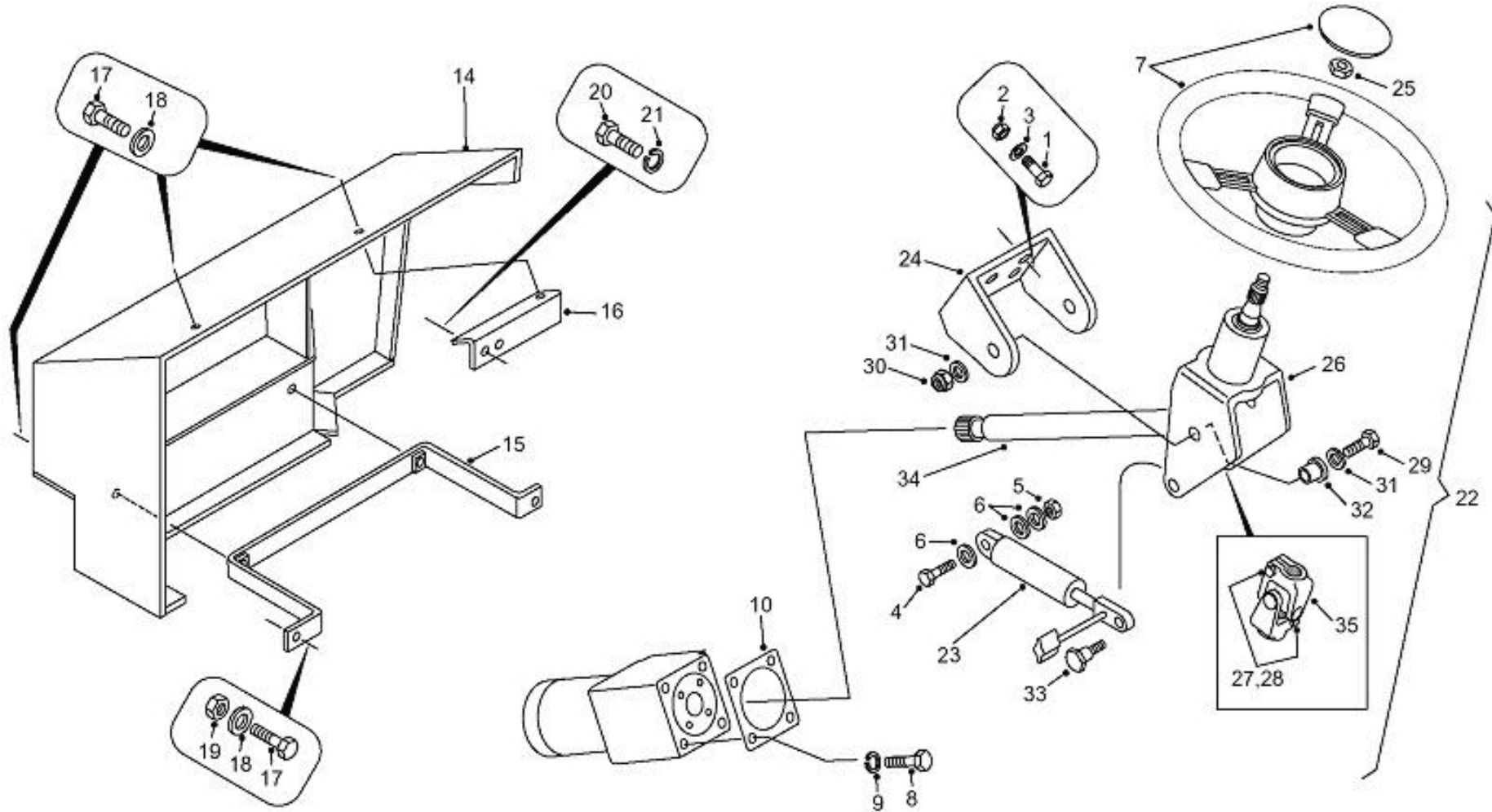

220-0230 转向柱安装 STEERING COLUMN MTG.

B 20161105 NHG089

自系列号 FROM SERIAL NO.

PM00000367

注 NC	序号 REF	数量 QTY	件号 PART NO.	中文名称 ZH. DESC.	英文名称 EN. DESC.	注 NC	序号 REF	数量 QTY	件号 PART NO.	中文名称 ZH. DESC.	英文名称 EN. DESC.
	001	004	06351030	螺栓	BOLT		025	001	15275118	· 螺母	· NUT
	002	004	06471001	自锁螺母	LOCKNUT		026	001	15275119	· 顶端连接柱总成	· COLUMN ASSY- TOP
	003	004	07151020	垫圈	WASHER		027	002	15275120	· 螺栓	· BOLT
	004	001	06350835	螺钉	SCREW		028	002	15272121	· 尼龙螺母	· NUT-NYLON
	005	001	06430801	螺母	NUT		029	002	15275122	· 螺栓	· BOLT
	006	003	07150815	垫圈	WASHER		030	002	15275123	· 尼龙螺母	· NUT-NYLON
	007	001	15255304	方向盘	STEERING WHEEL		031	004	15275124	· 垫圈	· WASHER
	008	004	00179837	螺栓	BOLT		032	002	15274171	· 导向套	· BUSH-PIVOT
	009	004	00103329	锁紧垫圈	LOCKWASHER		033	001	15275125	· 轴肩螺栓	· SHOULDER BOLT
	010	002	15301688	调隙片	SHIM		034	001	15275126	· 短轴	· SHAFT-LOWER
	011	004	00179881	螺栓	BOLT		035	001	15275127	· 万向节	· UNIVERSAL JOINT
	014	001	20044385	转向阀护罩	COVER -ORBITROL	A	036	001	15234744	转向节	STEERING COLUMN
	015	002	15301674	支架总成	BRACKET ASSY						
	016	001	20057801	支架总成	BRACKET ASSY						
	017	013	06351030	螺栓	BOLT						
	018	013	09060202	淬火垫圈	WASHER- HARDENED						
	019	002	06431001	螺母	NUT						
	020	003	06350820	螺钉	SCREW						
	021	006	07160830	锁紧垫圈	LOCKWASHER						
	022	001	15318692	转向柱总成	STEERING COLUMN ASSEMBLY						
	023	001	15275116	· 气筒总成	· GAS STRUT ASSY						
	024	001	15275117	· 支架总成	· BRACKET ASSY						

注:

A 件与序号 10 相连, 未在图中显示。

NOTE:

A CONNECTED WITH REF NUMBER 10 AND NOT SHOWN IN DRAWING.

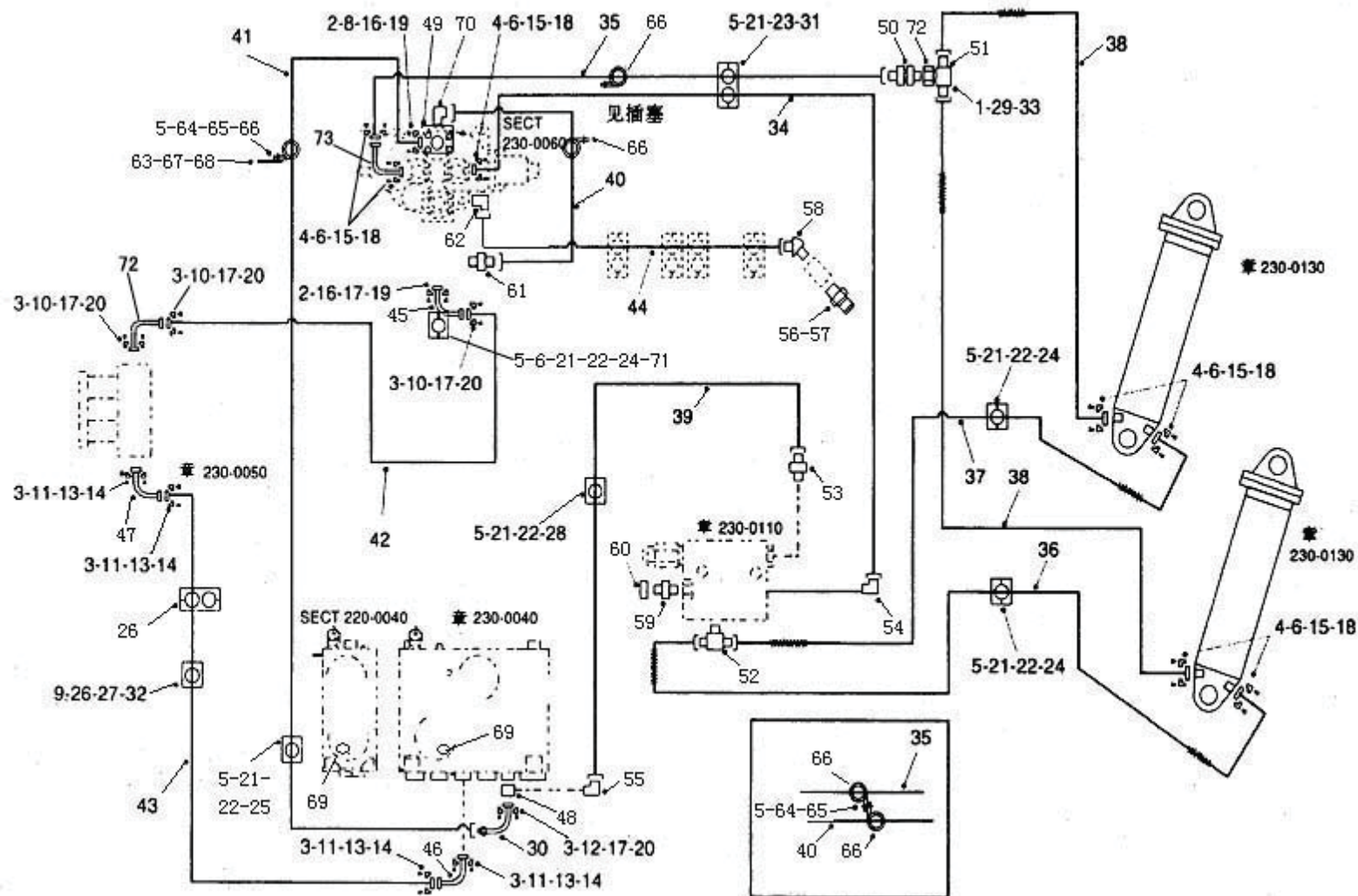

230-0020 举升管路安装 HOIST LINES AND MOUNTING

自系列号 From Serial No.

A 20140416 NHE091

PM00000534

注 NC	序号 REF	数量 QTY	件号 PART NO.	中文名称 ZH. DESC.	英文名称 EN. DESC.	注 NC	序号 REF	数量 QTY	件号 PART NO.	中文名称 ZH. DESC.	英文名称 EN. DESC.
	001	002	00120378	螺母	NUT		026	002	15004744	橡胶套	RUBBER SLEEVE
	002	008	00103328	垫片	LOCKWASHER		027	002	15004748	螺母	NUT
	003	032	00103329	垫片	LOCKWASHER		028	001	15014975	橡胶套	RUBBER SLEEVE
	004	030	00108580	垫片	LOCKWASHER		029	001	15256550	弯板	PLATE-BENT
	005	014	00179839	螺栓	BOLT		030	001	15255483	管总成	TUBE ASSY
	006	028	00179841	螺栓	BOLT		031	001	15001430	夹子	CLAMP
	007	004	00179862	螺栓	BOLT		032	001	15004712	夹子	CLAMP
	008	004	00179873	螺栓	BOLT		033	002	00442733	螺栓	BOLT
	009	002	00179883	螺栓	BOLT		034	001	20044567	软管总成	HOSE ASSY
	010	012	00179885	螺栓	BOLT		035	001	20044568	软管总成	HOSE ASSY
	011	016	00179887	螺栓	BOLT		036	001	15255861	软管总成	HOSE ASSY
	012	004	00179896	螺栓	BOLT		037	001	15255862	软管总成	HOSE ASSY
	013	004	09141918	O形圈	O RING		038	002	15255863	软管总成	HOSE ASSY
	014	008	09167602	对开法兰	FLANGE-SPLIT		039	001	20044569	软管总成	HOSE ASSY
	015	014	09409982	对开法兰	FLANGE-SPLIT		040	001	15301809	软管总成	HOSE ASSY
	016	004	09409983	对开法兰	FLANGE-SPLIT		041	001	15255379	软管总成	HOSE ASSY
	017	010	09409984	对开法兰	FLANGE-SPLIT		042	001	20044570	软管总成	HOSE ASSY
	018	007	09410968	O形圈	O RING		043	001	20044571	软管总成	HOSE ASSY
	019	003	09410969	O形圈	O RING		044	001	15255346	软管总成	HOSE ASSY
	020	005	09410970	O形圈	O RING		045	001	15236595	管总成	TUBE ASSY
	021	012	15001428	螺母	NUT		046	001	15236504	管总成	TUBE ASSY
	022	006	15001429	夹子	CLAMP		047	001	15258075	管总成	TUBE ASSY
	023	002	15014977	橡胶套	RUBBER SLEEVE		048	001	15254568	接头	ADAPTOR
	024	003	15001434	橡胶套	RUBBER SLEEVE		049	001	15254569	接头	ADAPTOR
	025	001	15004740	橡胶套	RUBBER SLEEVE		050	001	15251994	接头	ADAPTOR

230-0020 举升管路安装 HOIST LINES AND MOUNTING

U 20140620 NHD360

自系列号 From Serial No.

PM00000539

注 NC	序号 REF	数量 QTY	件号 PART NO.	中文名称 ZH. DESC.	英文名称 EN. DESC.	注 NC	序号 REF	数量 QTY	件号 PART NO.	中文名称 ZH. DESC.	英文名称 EN. DESC.
	051	001	15251950	三通	TEE						
	052	001	15252869	三通	TEE						
	053	001	15251936	接头	ADAPTOR						
	054	001	15252906	弯头	ELBOW						
	055	001	15253129	弯头	ELBOW						
	056	001	15251819	接头	ADAPTOR						
	057	001	15025869	螺堵	PLUG						
	058	001	15253060	弯头	ELBOW						
	059	001	15251938	接头	ADAPTOR						
	060	001	15251953	帽	CAP						
	061	001	15253156	接头	ADAPTOR						
	062	001	15255442	接头	ADAPTOR						
	063	001	15247021	支架	BRACKET						
	064	002	00108580	垫片	LOCKWASHER						
	065	003	00102635	螺母	NUT						
	066	003	09131877	夹子	CLIP						
	067	001	00179791	螺栓	BOLT						
	068	001	00103453	垫片	LOCKWASHER						
	069	002	09183208	螺堵	PLUG						
	070	001	15252906	弯头	ELBOW						
	071	001	00106263	垫片	WASHER						
	072	001	20027943	管总成	TUBE ASSY						
	073	001	20036977	管总成	TUBE ASSY						

空 白 页

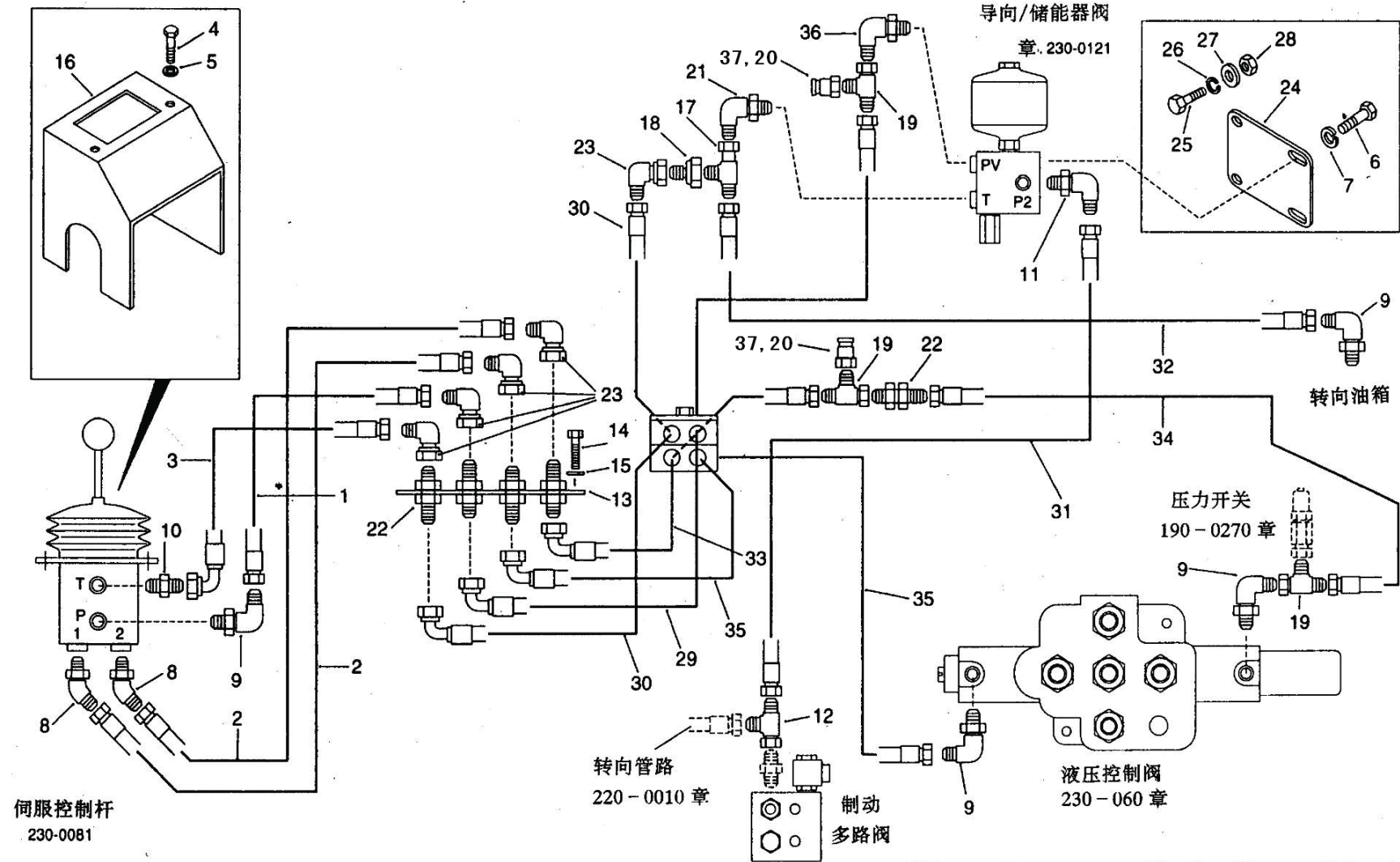

230-0021 举升控制管路安装 HOIST CONTROL LINES AND MOUNTING

自系列号 From Serial No.

C 20150612 NHE391

PM00000540

注 NC	序号 REF	数量 QTY	件号 PART NO.	中文名称 ZH. DESC.	英文名称 EN. DESC.	注 NC	序号 REF	数量 QTY	件号 PART NO.	中文名称 ZH. DESC.	英文名称 EN. DESC.
	001	001	15301324	软管总成	HOSE ASSY		026	002	00103319	锁紧垫圈	LOCKWASHER
	002	002	15301325	软管总成	HOSE ASSY		027	002	00103339	垫片	WASHER
	003	001	15301326	软管总成	HOSE ASSY		028	002	00109084	螺母	NUT
	004	006	15256924	螺钉	SCREW		029	001	15302374	软管总成	HOSE ASSY
	005	006	07160630	锁紧垫圈	LOCKWASHER		030	001	15302375	软管总成	HOSE ASSY
	006	002	06350816	螺栓	BOLT		031	001	15312474	软管总成	HOSE ASSY
	007	002	07160830	锁紧垫圈	LOCKWASHER		032	001	15302379	软管总成	HOSE ASSY
	008	002	15300696	弯头	ELBOW		033	001	15302380	软管总成	HOSE ASSY
	009	004	15255442	弯头	ELBOW		034	001	15302381	软管总成	HOSE ASSY
	010	001	15251982	接头	ADAPTOR		035	001	15302386	软管总成	HOSE ASSY
	011	001	15301344	弯头	ELBOW		036	001	15256589	弯头	ELBOW
	012	001	15253073	三通	TEE		037	002	15025869	防尘帽	DUST PLUG
	013	001	15310374	支架	BRACKET						
	014	004	06350820	螺栓	BOLT						
	015	004	07150815	垫片	WASHER						
	016	001	15301158	护罩	COVER						
	017	001	15256538	三通	TEE						
	018	001	15256639	接头	ADAPTOR						
	019	003	15251951	三通	TEE						
	020	002	15301727	接头	ADAPTOR						
	021	001	15253564	弯头	ELBOW						
	022	005	15253039	接头	ADAPTOR						
	023	005	15252983	弯头	ELBOW						
	024	001	15302340	板	PLATE						
	025	002	00179795	螺栓	BOLT						

230-0040 液压油箱总成 HYDRAULIC TANK MOUNTING

自系列号 From Serial No.

A 20140708 NHD126

PM00000370

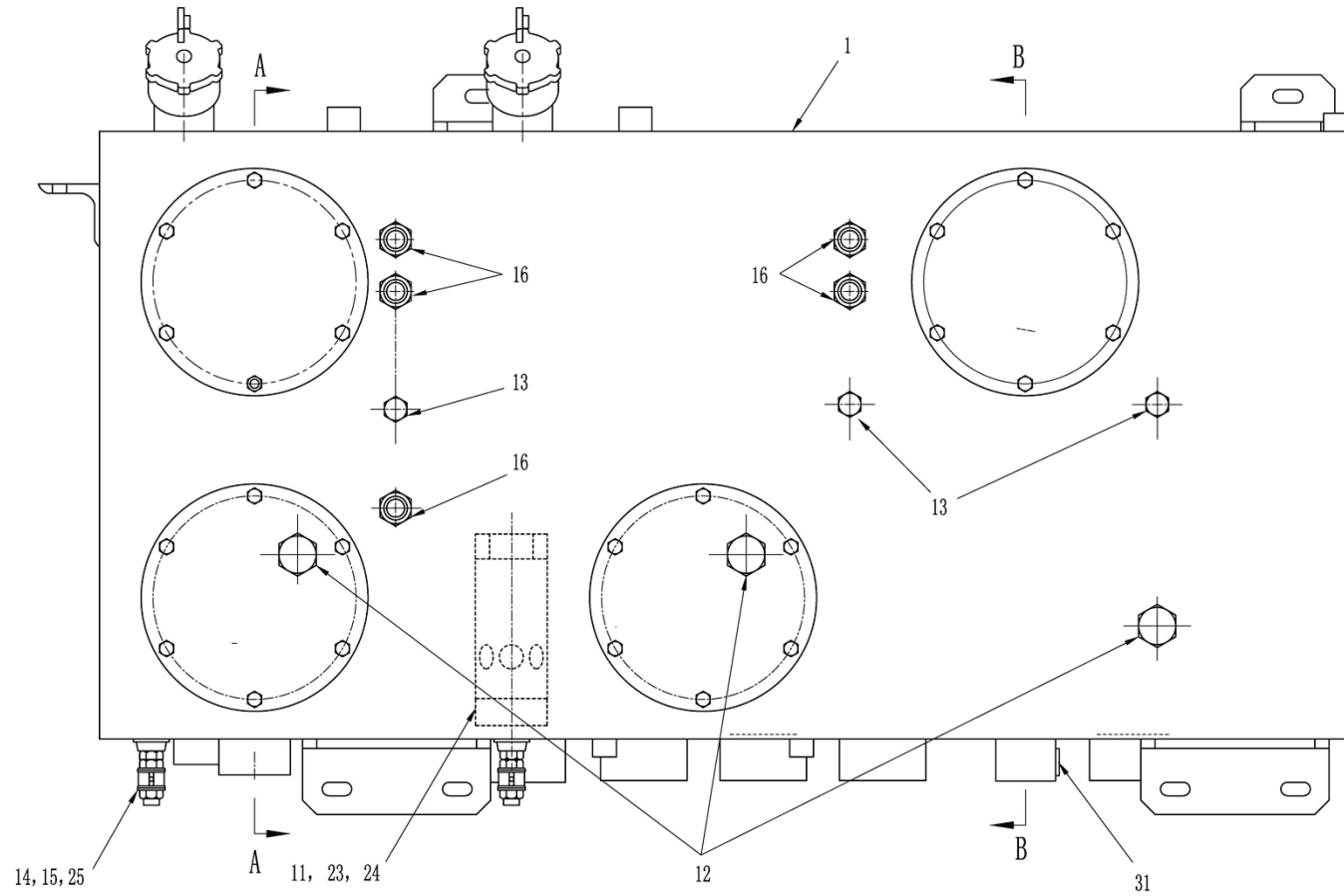

230-0040 液压油箱总成 HYDRAULIC TANK MOUNTING
自系列号 From Serial No.

A 20140708 NHD126
PM00000370

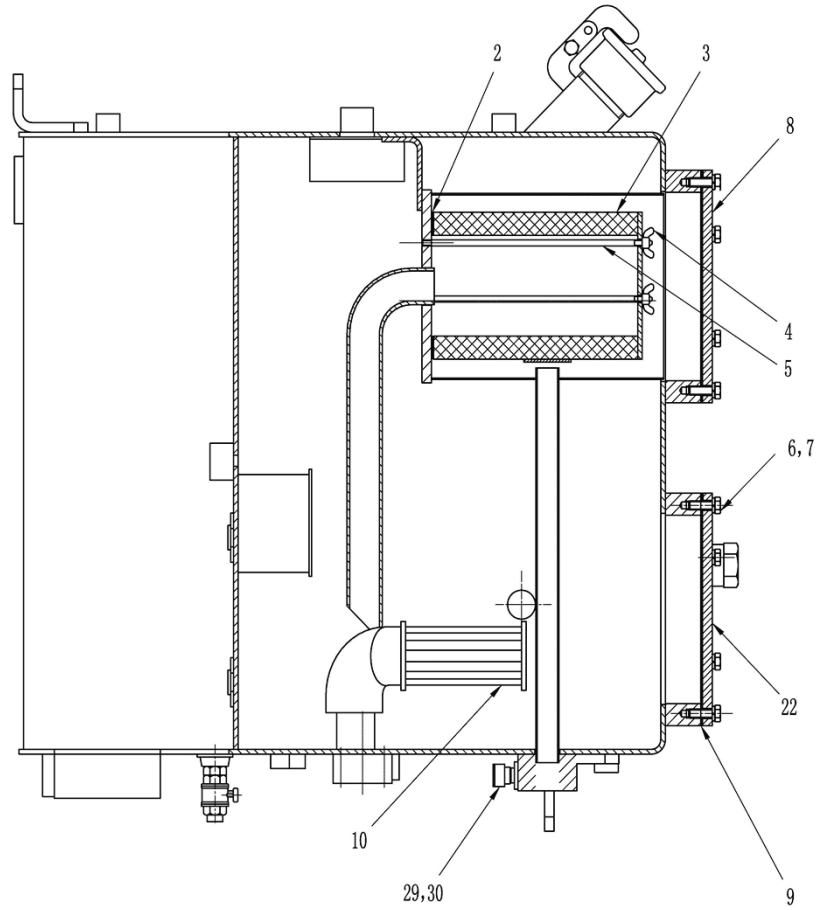

A - A

230-0040 液压油箱总成 HYDRAULIC TANK MOUNTING

A 20140708 NHD126

自系列号 From Serial No.

PM00000370

注 NC	序号 REF	数量 QTY	件号 PART NO.	中文名称 ZH. DESC.	英文名称 EN. DESC.	注 NC	序号 REF	数量 QTY	件号 PART NO.	中文名称 ZH. DESC.	英文名称 EN. DESC.
	001	001	20036338	焊接液压油箱	HYDRAULIC TANK ASSY		026	001	00444335	变径接头	NIPPLE
	002	001	09188288	密封垫	GASKET		027	001	15255212	测压接头	NIPPLE
	003	001	15250940	滤芯总成	FILTER ASSY		028	001	15025869	防尘帽	DUST PLUG
	004	003	09188290	螺杆	ROD BOLT		029	001	15251953	管帽	PIPE CAP
	005	006	02389616	翼型螺母	NUT-WING		030	001	15251938	接头	ADAPTOR
	006	024	00179839	螺栓	BOLT		031	001	00444688	螺堵	PLUG
	007	024	00108580	垫圈	GASKET						
	008	002	20040080	盖板	COVER						
	009	004	20050034	O型圈	O RING						
	010	001	15025076	滤网总成	SCREEN ASSY						
	011	001	15338630	阀总成	VALVE						
	012	003	00444679	螺堵	PIPE PLUG						
	013	003	00444631	螺塞	PIPE PLUG						
	014	002	15016186	球阀	BALL VALVE						
	015	002	09136639	接头	NIPPLE						
	016	005	15230178	视窗螺母	WINDOW NUT						
	017	002	09038953	滤芯总成	FILTER ASSY						
	018	003	09003522	长螺杆	ROD BOLT						
	019	001	09368472	阀总成	VALVE						
	020	003	09068999	滤网	SCREEN ASSY						
	021	按需	09113457	锁丝	LOCK WIRE						
	022	002	20040113	盖板总成	COVER						
	023	按需	09029849	乐泰胶	SEALANT						
	024	按需	09243825	乐泰胶	SEALANT						
	025	003	00444637	螺塞	PLUG						

注：
A. 滤芯组件 09038953 的组成：2 个 9188288 密封垫，一个 9003531 滤芯和 1 个 9202069 密封垫。

NOTE:
A. KIT ELEMENT 09038953 CONSISTS OF:2 X 9188288 GASKETS,1 X 9003531 ELEMENT AND 1 X 9202069 GASKET

空 白 页

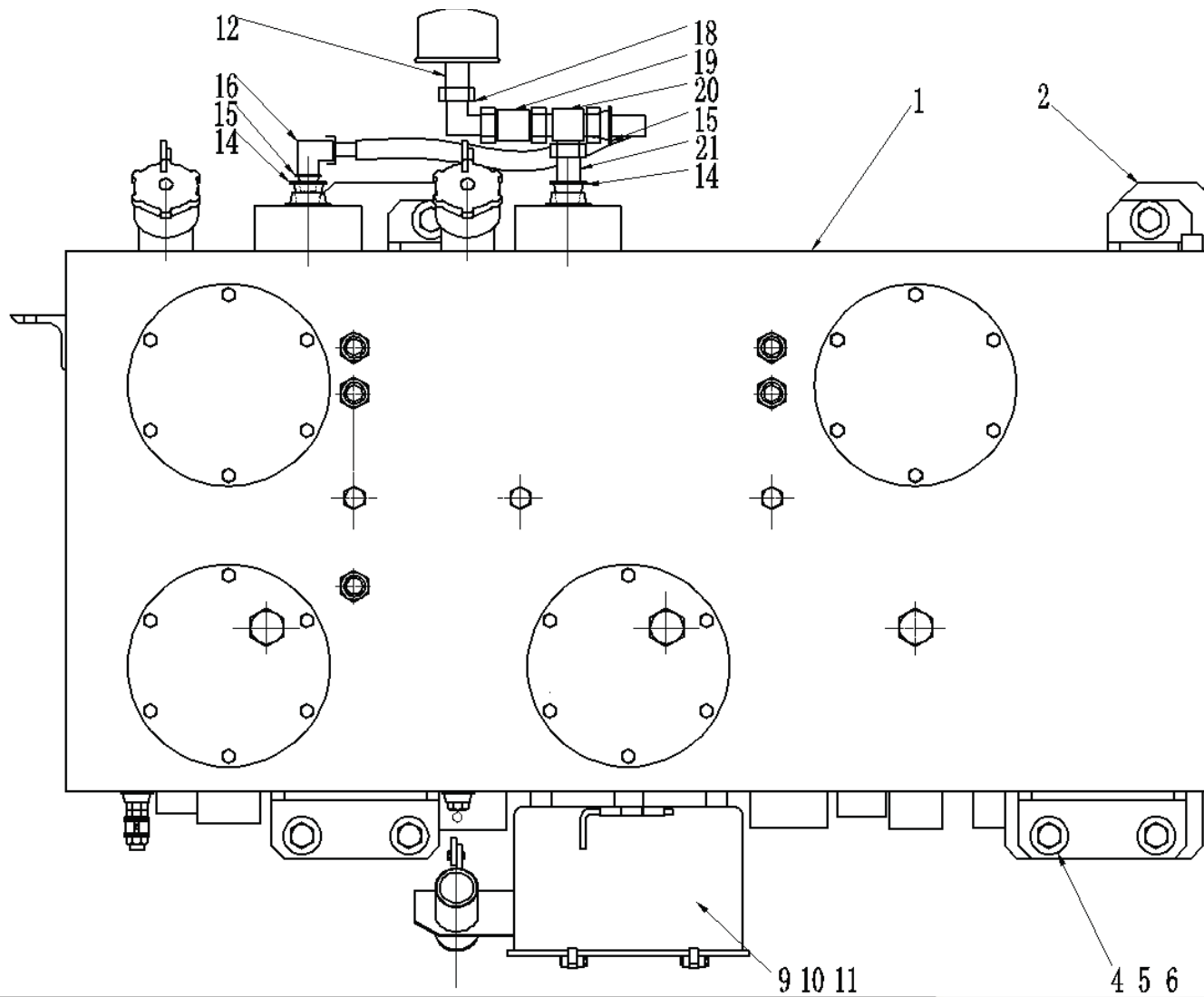

230-0040 液压油箱安装 HYDRAULIC TANK MOUNTING

自系列号 From Serial No.

A 20140708 NHD126

PM00000371

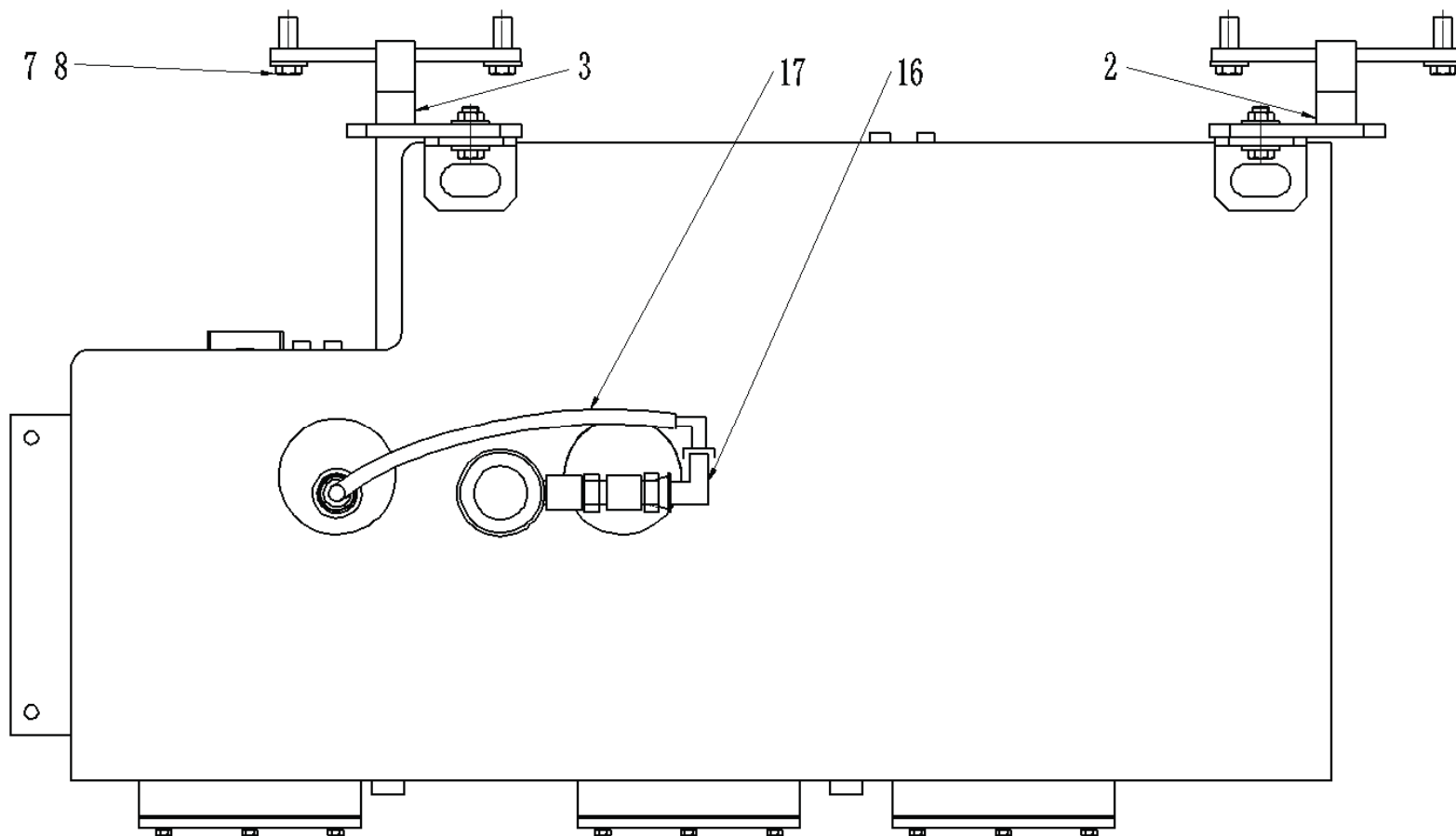

230-0040 液压油箱安装 HYDRAULIC TANK MOUNTING

A 20140708 NHD126

自系列号 From Serial No.

PM00000371

注 NC	序号 REF	数量 QTY	件号 PART NO.	中文名称 ZH. DESC.	英文名称 EN. DESC.	注 NC	序号 REF	数量 QTY	件号 PART NO.	中文名称 ZH. DESC.	英文名称 EN. DESC.
	001	001	20036339	液压油箱总成	HYDRAULIC TANK ASSY						
	002	001	20036333	支架总成	BRACKET						
	003	001	20036337	支架总成	BRACKET						
	004	012	09267949	垫圈	WASHER						
	005	006	00179890	螺栓	BOLT						
	006	006	09419465	自锁螺母	NUT						
	007	008	00223438	螺栓	BOLT						
	008	008	09191596	垫圈	WASHER						
	009	001	15334621	检测盒与接头总成	BOX & ADAPTOR ASSY						
	010	002	00179880	螺栓	BOLT						
	011	002	00103329	垫圈	WASHER						
	012	001	20005924	接头	ADAPTOR						
	013	001	15246949	呼吸器	FILTER						
	014	002	00128003	接头	ADAPTOR						
	015	002	00144034	接头	ADAPTOR						
	016	002	09423452	弯头	ELBOW						
	017	001	15255422	软管总成	FILTER						
	018	001	00141621	弯头	ELBOW						
	019	001	09258624	接头	ADAPTOR						
	020	001	00454148	三通	TEE						
	021	001	09136639	接头	ADAPTOR						

空 白 页

①

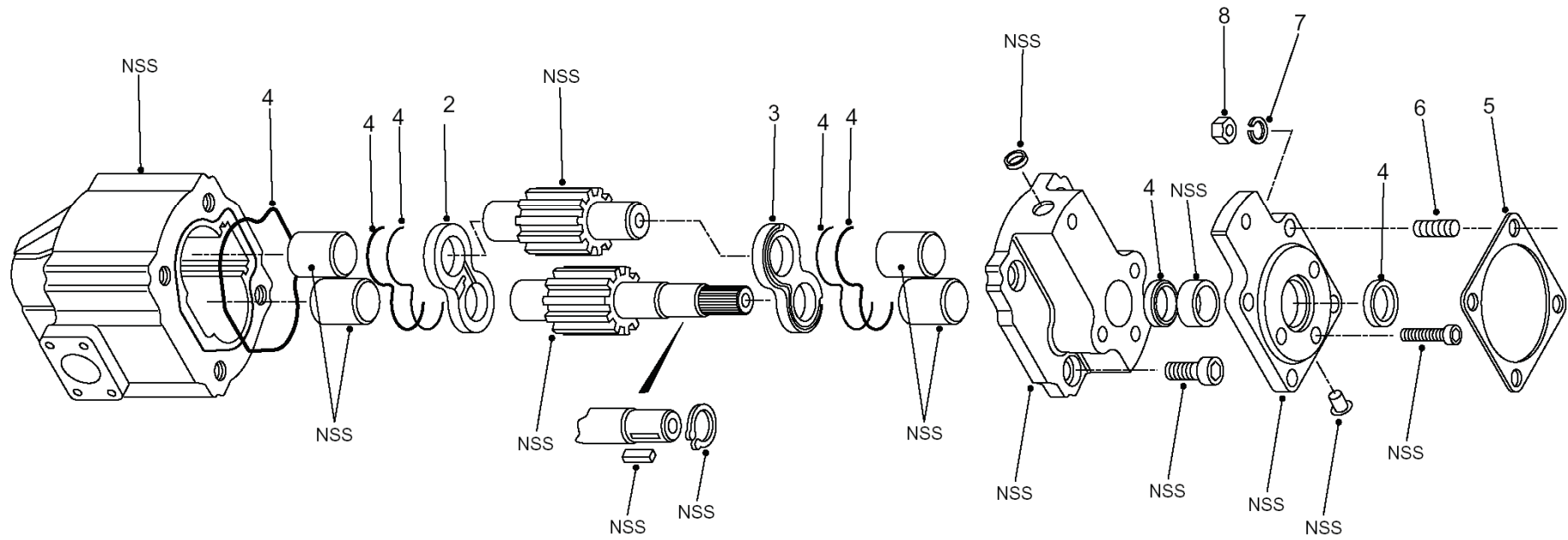

230-0050 举升泵 PUMP ASSEMBLY.

A 20121225 NHC250

自系列号 FROM SERIAL NO.

PM00000531

注 NC	序号 REF	数量 QTY	件号 PART NO.	中文名称 ZH. DESC.	英文名称 EN. DESC.	注 NC	序号 REF	数量 QTY	件号 PART NO.	中文名称 ZH. DESC.	英文名称 EN. DESC.
	001	001	15257475	泵总成	PUMP ASSEMBLY						
	002	001		• 耐磨板	• WEARPLATE						
	003	001		• 耐模板	• WEARPLATE						
	004	001	15272175	• 密封组件	• SERVICE KIT						
	005	001	15357232	• 密封垫	• GASKET						
	006	004	09179585	• 双头螺栓	• STUD						
	007	004	00103329	• 锁紧垫圈	• LOCK WASHER						
	008	004	00103328	• 螺母	• NUT						

P12151

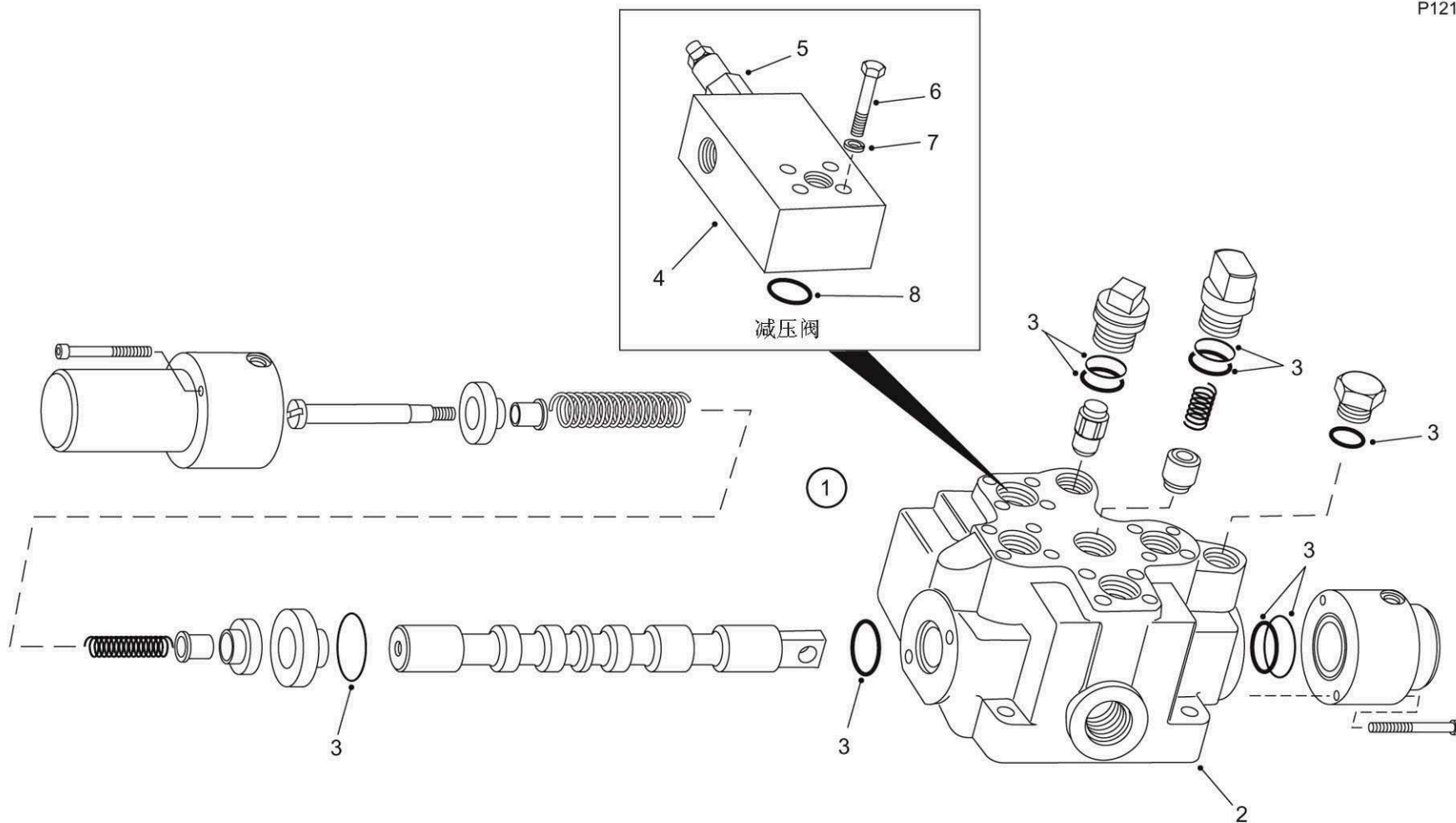

230-0060 车厢举升控制阀 CONTROL VALVE-BODY HOIST

A 20140620 100331

自系列号 From Serial No.

PM00000541

注 NC	序号 REF	数量 QTY	件号 PART NO.	中文名称 ZH. DESC.	英文名称 EN. DESC.	注 NC	序号 REF	数量 QTY	件号 PART NO.	中文名称 ZH. DESC.	英文名称 EN. DESC.
	001	001	15334451	举升控制阀总成	CONTROL VALVE-BODY HOIST						
	002	001	15334428	• 举升控制阀	• CONTROL VALVE-HOIST						
	003	001	15272694	• • 密封组件	• • UNITS-SEAL						
	004	001	15334450	• 减压阀总成	• PRESSURE-REDUCING VAVLE ASSY						
	005	001	15503531	• • 减压阀壳体	• • HOUSING-VAVLE						
	006	004	00179872	• 螺栓	• BOLT						
	007	004	00103328	• 弹垫	• WASHER-SPRING						
	008	001	15503568	• O 型圈	• O RING						

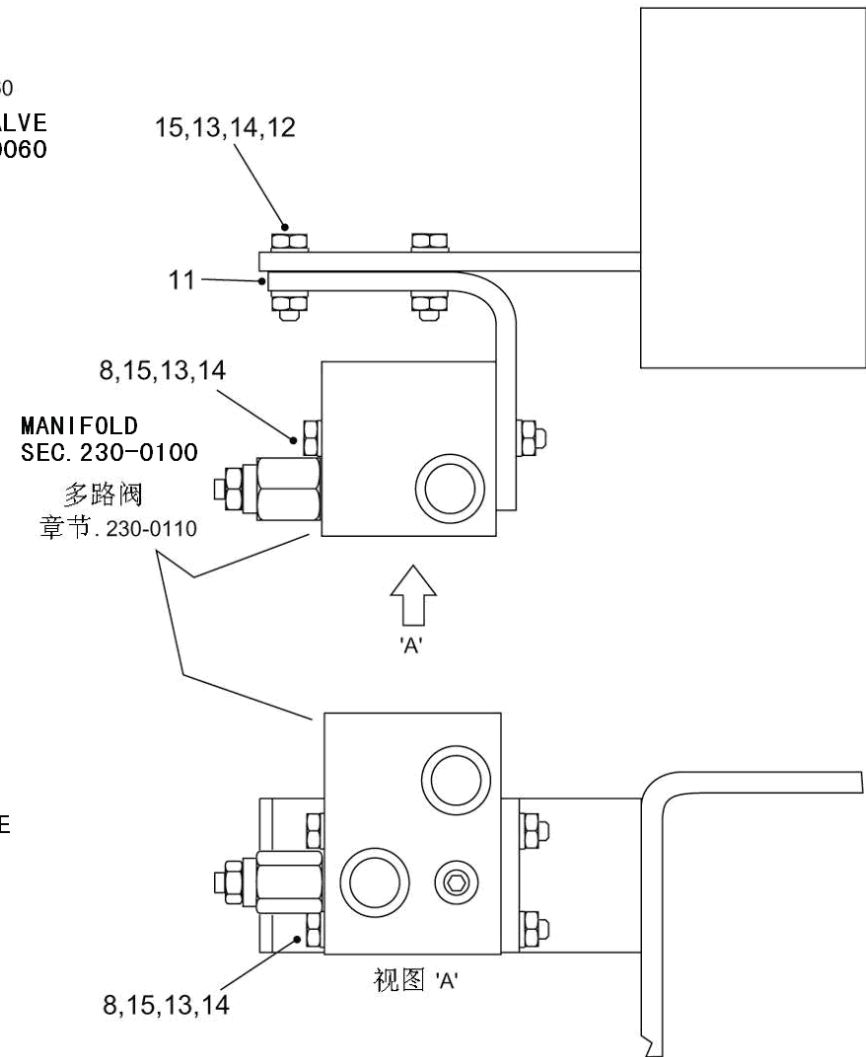
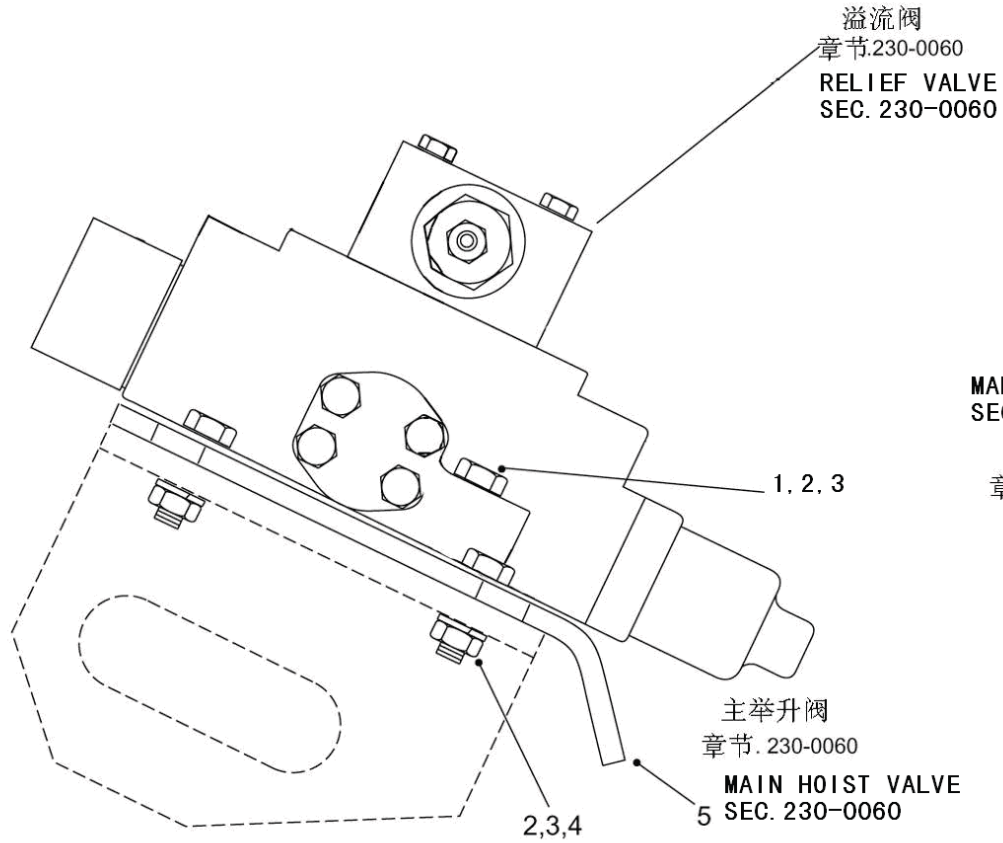

230-0070 控制阀安装 CONTROL VALVE MOUNTING

A 20140620 100331

自系列号 From Serial No.

PM00000542

注 NC	序号 REF	数量 QTY	件号 PART NO.	中文名称 ZH. DESC.	英文名称 EN. DESC.	注 NC	序号 REF	数量 QTY	件号 PART NO.	中文名称 ZH. DESC.	英文名称 EN. DESC.
	001	003	00271566	螺栓	BOLT						
	002	007	00103331	锁紧垫圈	LOCKWASHER						
	003	007	00102639	螺母	NUT						
	004	004	00271562	螺栓	BOLT						
	005	001	15236596	支架	BRACKET						
	006										
	007										
	008	002	00186288	螺栓	BOLT						
	009										
	010										
	011	001	15232703	支架	BRACKET						
	012	002	00179845	螺栓	BOLT						
	013	004	00108580	锁紧垫圈	LOCKWASHER						
	014	004	00102635	螺母	NUT						
	015	004	00106263	垫圈	WASHER						

230-0081 车厢举升控制手柄 JOYSTICK-BODY CONTROL

自系列号 From Serial No.

A 20140620 111515

PM00000543

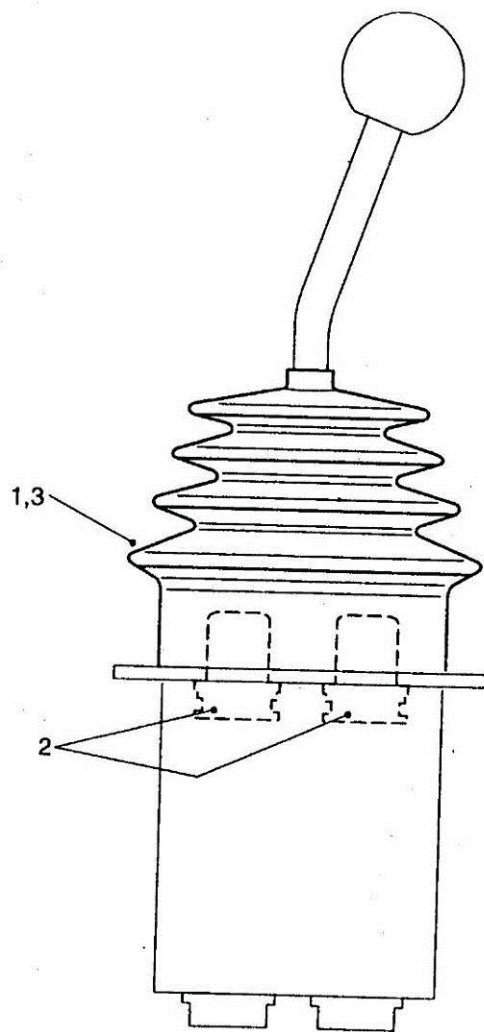

230-0081 车厢举升控制手柄 JOYSTICK-BODY CONTROL

A 20140620 111515

自系列号 From Serial No.

PM00000543

注 NC	序号 REF	数量 QTY	件号 PART NO.	中文名称 ZH. DESC.	英文名称 EN. DESC.	注 NC	序号 REF	数量 QTY	件号 PART NO.	中文名称 ZH. DESC.	英文名称 EN. DESC.
	001	001	15301346	液压控制阀	HYD REMOTE CONTROL VALVE						
	002	002	15272027	• 导向套筒总成	• GUIDE BUSH ASSY						
	003	003	15272028	• 密封组件	• SEAL KIT						

230-0110 多路卸荷阀 MANIFOLD RELIEF VALVE

自系列号 From Serial No.

B 20140620 109391

PM00000544

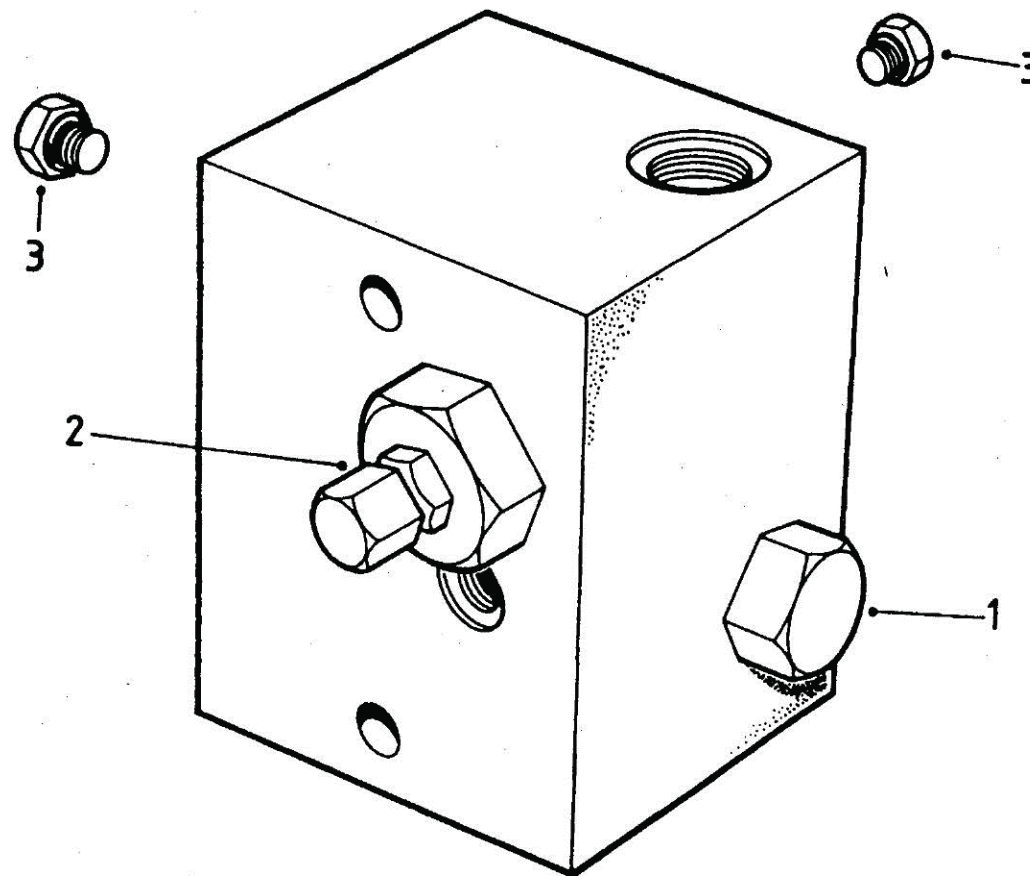

230-0110 多路卸荷阀 MANIFOLD RELIEF VALVE

B 20140620 109391

自系列号 From Serial No.

PM00000544

注 NC	序号 REF	数量 QTY	件号 PART NO.	中文名称 ZH. DESC.	英文名称 EN. DESC.	注 NC	序号 REF	数量 QTY	件号 PART NO.	中文名称 ZH. DESC.	英文名称 EN. DESC.
	000	001	15232707	举升多路卸荷阀	MANIFOLD-HOIST						
	001	001	15232705	• 单向阀芯	• CARTRIDGE-CHECK						
	002	001	15232706	• 卸荷阀芯	• CARTRIDGE-RELIEF						
	003	002	09052234	• 螺塞	• PLUG						

230-0120 卸荷阀 RELIEF VALVE

自系列号 From Serial No.

A 20140620 100331

PM00000545

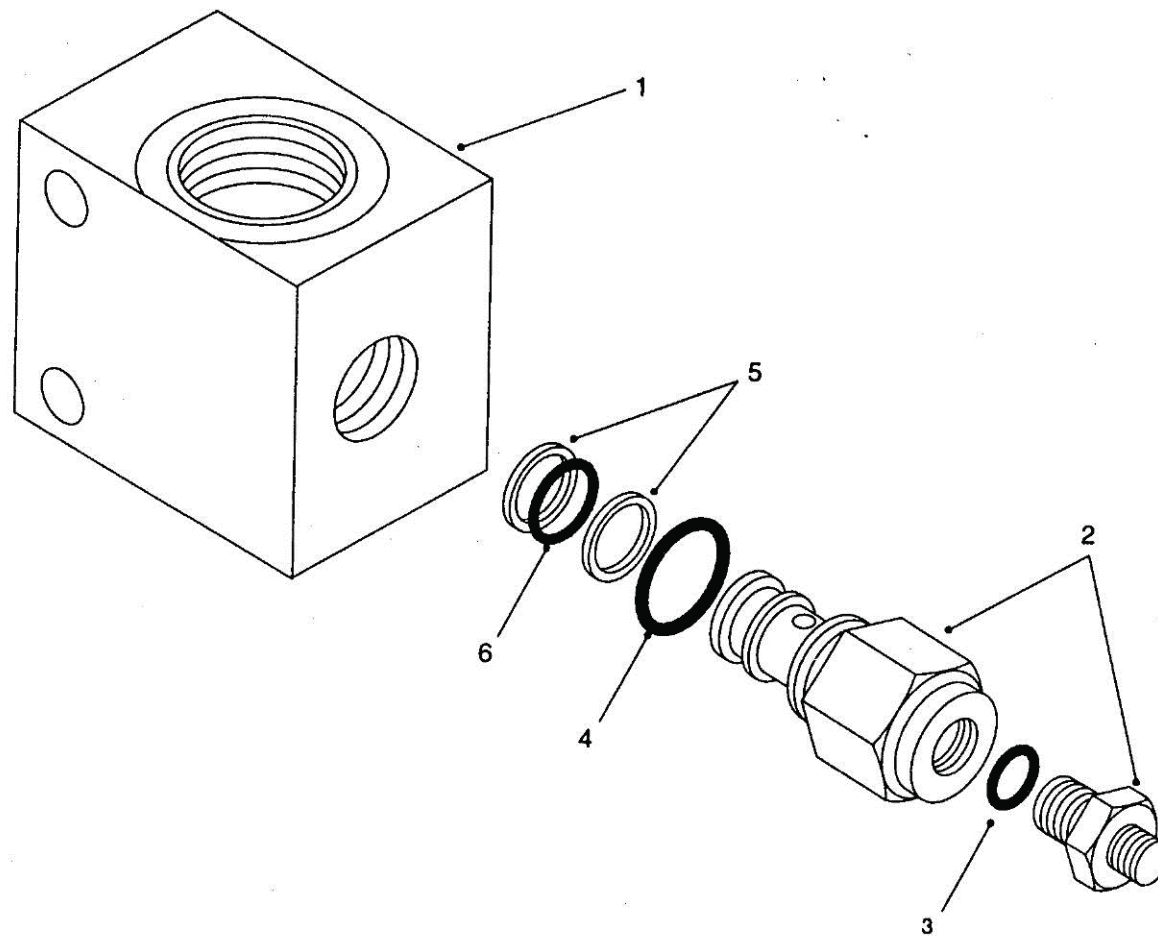

230-0120 卸荷阀 RELIEF VALVE

自系列号 From Serial No.

A 20140620 100331

PM00000545

注 NC	序号 REF	数量 QTY	件号 PART NO.	中文名称 ZH. DESC.	英文名称 EN. DESC.	注 NC	序号 REF	数量 QTY	件号 PART NO.	中文名称 ZH. DESC.	英文名称 EN. DESC.
	000	001	15334450	卸荷阀	VALVE-RELIEF						
	001	001	NSS	阀体	BODY						
	002	001	NSS	单向阀	CHECK VALVE						
	003	001	NSS	O型圈	O RING						
	004	001	NSS	O型圈	O RING						
	005	002	NSS	挡圈	RING-SUPPORT						
	006	001	NSS	O型圈	O RING						

230-0121 举升先导阀 PILOT SUPPLY VALVE

自系列号 From Serial No.

A 20140620 111515

PM00000546

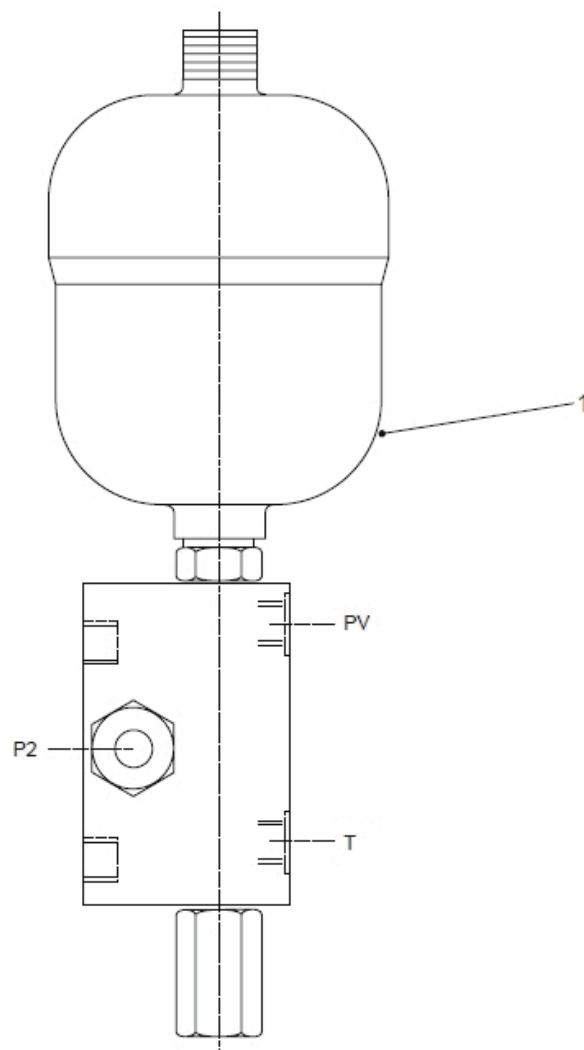

230-0121 举升先导阀 PILOT SUPPLY VALVE

自系列号 From Serial No.

A 20140620 111515

PM00000546

注 NC	序号 REF	数量 QTY	件号 PART NO.	中文名称 ZH. DESC.	英文名称 EN. DESC.	注 NC	序号 REF	数量 QTY	件号 PART NO.	中文名称 ZH. DESC.	英文名称 EN. DESC.
	001	001	15367416	举升先导阀	PILOT VALVE SUPPLY						

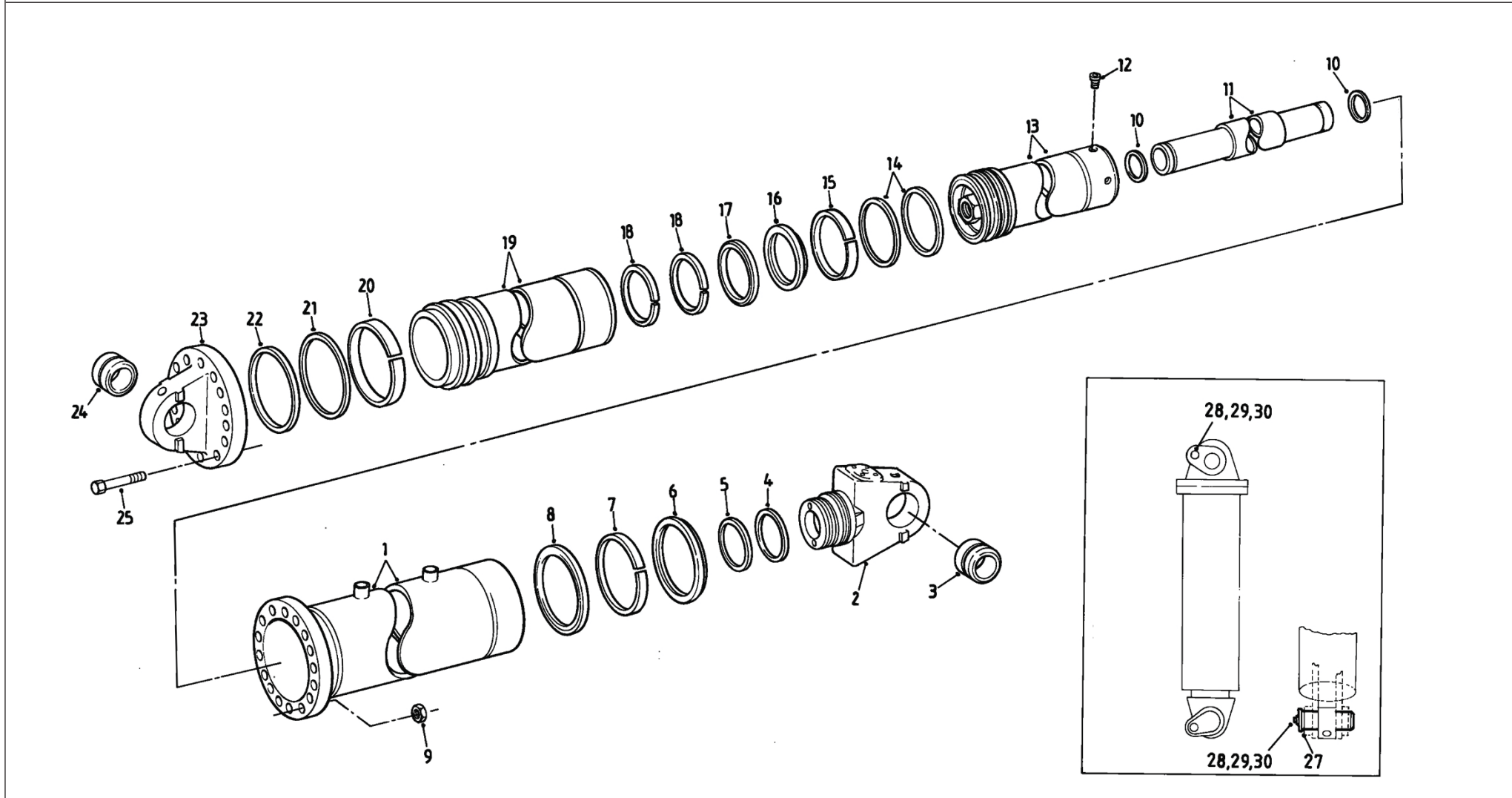

230-0130 举升缸 HOIST CYLINDERS

A 20141210 NH9032

自系列号 FROM SERIAL NO.

PM00000528

注 NC	序号 REF	数量 QTY	件号 PART NO.	中文名称 ZH. DESC.	英文名称 EN. DESC.	注 NC	序号 REF	数量 QTY	件号 PART NO.	中文名称 ZH. DESC.	英文名称 EN. DESC.
	000	002	15227019	举升缸总成	HOISTCYLINDERASSY		023	001	09014648	· 基座总成	· BASE ASSY
	001	001	09014653	· 管总成	· TUBE ASSY		024	001	09014649	· · 衬套	· · BUSHING
	002	001	15231390	· 杆端总成	· END ASSY		025	016	15245036	· 螺栓	· BOLT
A	003	001	09014649	· · 衬套	· · BUSHING		026				
A	004	001	09014362	· 挡圈	· RING-BACK UP		027	004	09018418	销轴	PIN SHAFT ASSY
A	005	001	09014593	· O 形圈	· O RING		028	004	09217321	垫圈	PLAIN WASHER
A	006	001	09256608	· 刮油环	· WIPER		029	004	00103329	锁紧垫圈	SPRING WASHER
A	007	001	06944596	· 耐磨环	· WEARING RING		030	004	00179883	螺栓	BOLT
A	008	001	09270713	· 密封圈	· SEAL						
	009	016	09354243	· 自锁螺母	· LOCK NUT						
A	010	002	15232053	· T 形密封圈	· SEAL-T						
	011	001	15232056	· 管	· TUBE						
	012	004	15227029	· 定位螺钉	· SCREW						
	013	001	15232597	· 管总成	· TUBE ASSY						
A	014	002	09014633	· 活塞环	· PISTON RING						
A	015	001	09014131	· 耐磨环	· WEARING RING						
A	016	001	15227030	· 刮油环	· WIPER						
A	017	001	15227032	· 密封圈	· SEAL						
A	018	002	15227031	· 耐磨环	· WEARING RING						
	019	001	15227146	· 管总成	· TUBE ASSY						
A	020	001	09018420	· 耐磨环	· WEARING RING						
A	021	001	09014636	· O 形圈	· O RING						
A	022	001	09014635	· 挡圈	· RING-BACK UP						

注：
A. 包括在 15265278 大修组件中。
NOTE:
A.CONTAIN IN 15265278 OVERHAUL KIT.

250-0020 制动管路及安装 BRAKE LINES - HYDRAULIC

C 20161103 NHG096

自系列号 FROM SERIAL NO.

PM00000532

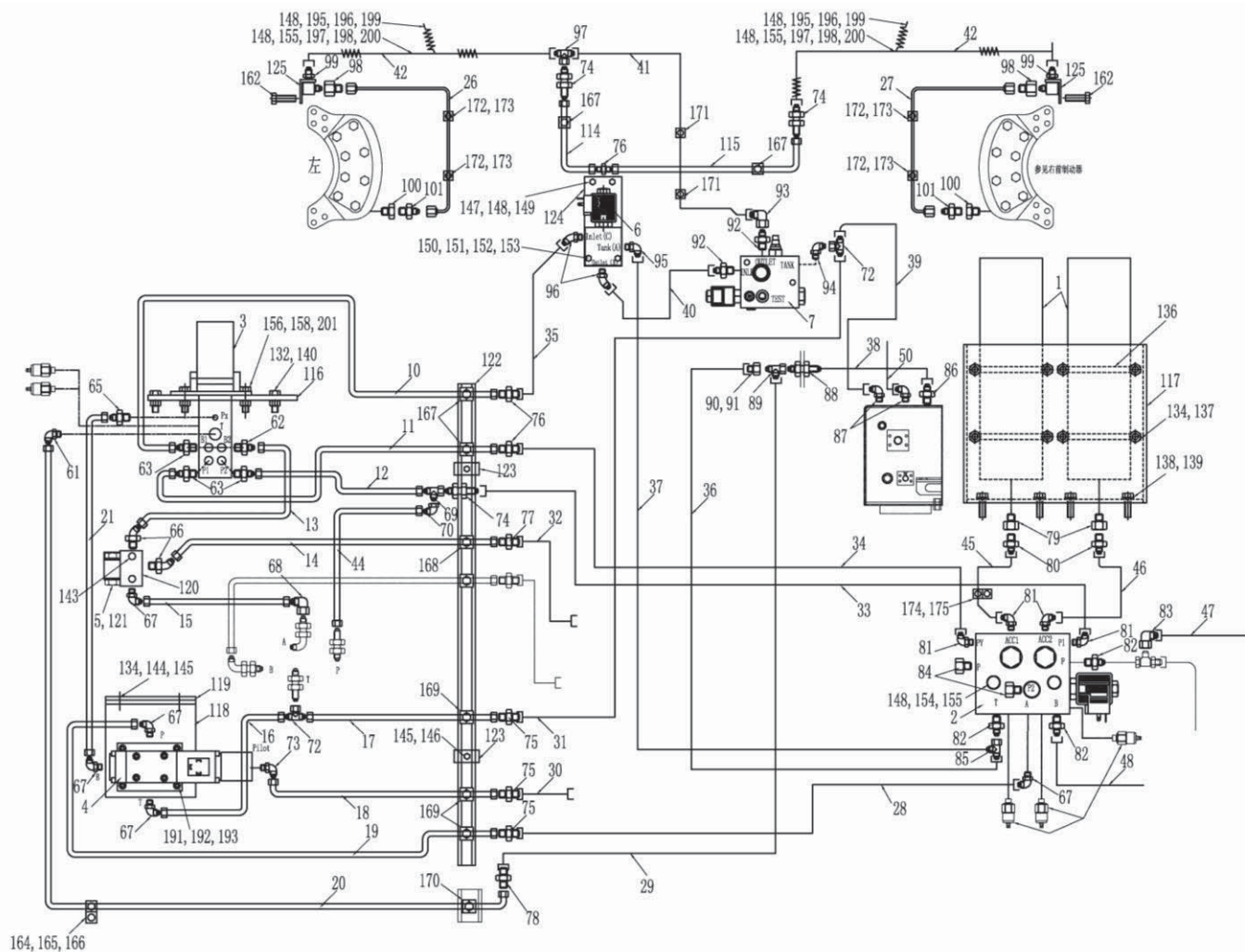

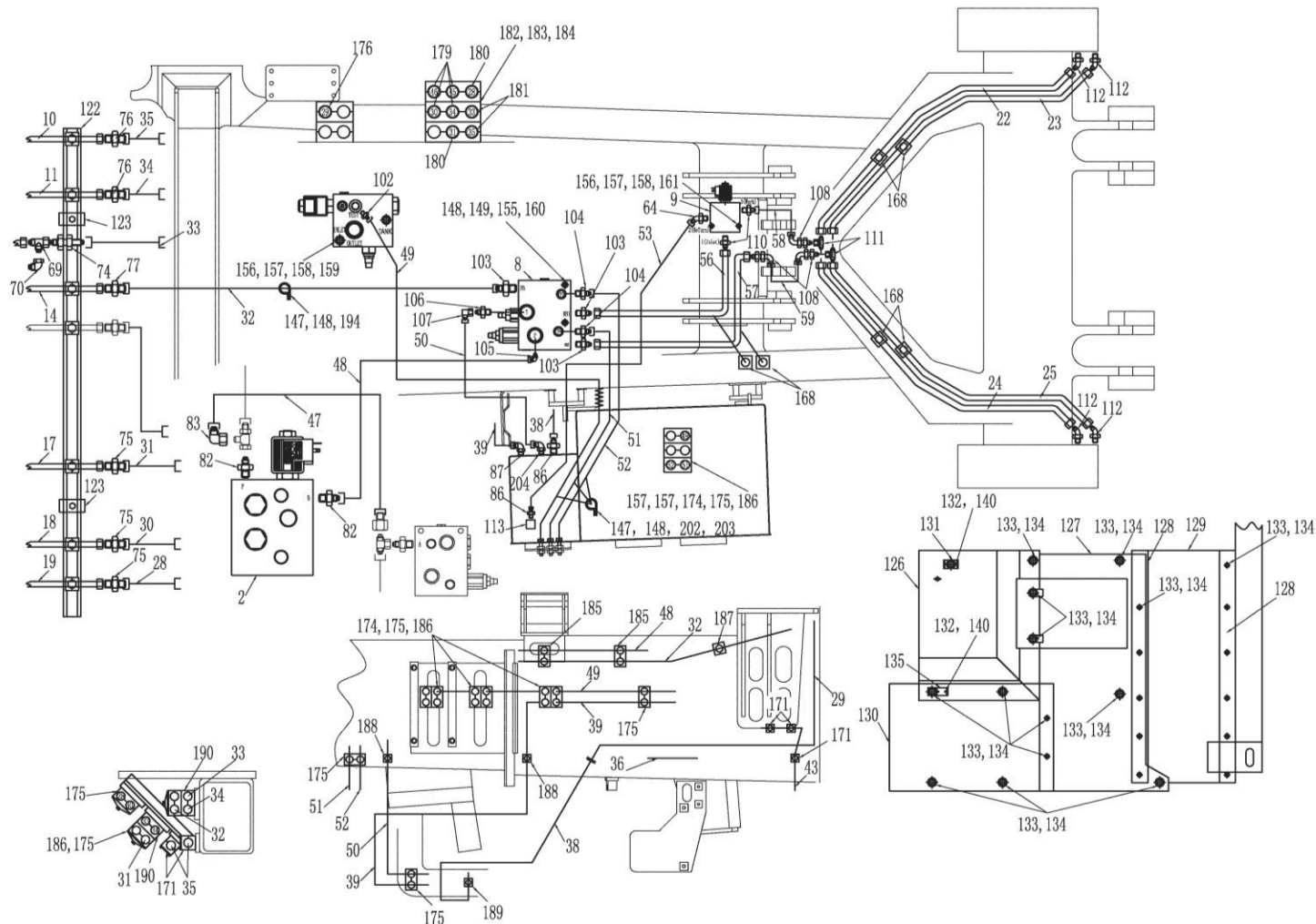

250-0020 制动管路及安装 BRAKE LINES - HYDRAULIC

C 20161103 NHG096

自系列号 FROM SERIAL NO.

PM00000532

注 NC	序号 REF	数量 QTY	件号 PART NO.	中文名称 ZH. DESC.	英文名称 EN. DESC.	注 NC	序号 REF	数量 QTY	件号 PART NO.	中文名称 ZH. DESC.	英文名称 EN. DESC.
	001	002	15359778	储能器	ACCUMULATOR		023	001	20036980	钢管总成	TUBE ASSY
	002	001	15307827	阀	VALVE		024	001	20036982	钢管总成	TUBE ASSY
	003	001	15248653	制动阀	TREADLE VALVE		025	001	20036981	钢管总成	TUBE ASSY
	004	001	15319262	阀	VALVE		026	001	15256400	钢管总成	TUBE ASSY
	005	001	15358149	阀	VALVE		027	001	15256401	钢管总成	TUBE ASSY
	006	001	15309150	方向控制阀	DIRECTION VALVE		028	001	20042180	软管总成	HOSE ASSY
	007	001	15251475	前制动减压阀	REDUCING VALVE		029	001	15256309	软管总成	HOSE ASSY
	008	001	15253248	阀	VALVE		030	001	20042179	软管总成	HOSE ASSY
	009	001	15332755	快速释放阀	BRAKE DUMP VALVE		031	001	20042178	软管总成	HOSE ASSY
	010	001	20036941	钢管总成	TUBE HOSE		032	001	20036969	软管总成	HOSE ASSY
	011	001	20036940	钢管总成	TUBE HOSE		033	001	20036968	软管总成	HOSE ASSY
	012	001	20036939	钢管总成	TUBE HOSE		034	001	20036967	软管总成	HOSE ASSY
	013	001	20036938	钢管总成	TUBE HOSE		035	001	20036966	软管总成	HOSE ASSY
	014	001	20036937	钢管总成	TUBE HOSE		036	001	15256324	软管总成	HOSE ASSY
	015	001	20036933	钢管总成	TUBE HOSE		037	001	15253334	软管总成	HOSE ASSY
	016	001	20036931	钢管总成	TUBE HOSE		038	001	15256305	软管总成	HOSE ASSY
	017	001	20036932	钢管总成	TUBE HOSE		039	001	15255419	软管总成	HOSE ASSY
	018	001	20036930	钢管总成	TUBE HOSE		040	001	15257079	软管总成	HOSE ASSY
	019	001	20036929	钢管总成	TUBE HOSE		041	001	15256316	软管总成	HOSE ASSY
	020	001	20036928	钢管总成	TUBE HOSE		042	001	15256317	软管总成	HOSE ASSY
	021	001	20036936	钢管总成	TUBE HOSE		043				
	022	001	20036979	钢管总成	TUBE HOSE		044	001	20036934	钢管总成	TUBE ASSY

250-0020 制动管路及安装 BRAKE LINES - HYDRAULIC

C 20161103 NHG096

自系列号 FROM SERIAL NO.

PM00000532

注 NC	序号 REF	数量 QTY	件号 PART NO.	中文名称 ZH. DESC.	英文名称 EN. DESC.	注 NC	序号 REF	数量 QTY	件号 PART NO.	中文名称 ZH. DESC.	英文名称 EN. DESC.
	045	001	15311404	软管总成	HOSE ASSY		067	006	15253055	弯头	ELBOW
	046	001	15311403	软管总成	HOSE ASSY		068	001	15252983	弯头	ELBOW
	047	001	15306389	软管总成	HOSE ASSY		069	001	15256538	三通	TEE
	048	001	15318240	软管总成	HOSE ASSY		070	001	20050017	弯头	ELBOW
	049	001	15305413	软管总成	HOSE ASSY		071				
	050	001	15253256	软管总成	HOSE ASSY		072	002	15252977	三通	TEE
	051	001	15255344	软管总成	HOSE ASSY		073	001	15300968	接头	ADAPTOR
	052	001	15255343	软管总成	HOSE ASSY		074	003	15256375	接头	ADAPTOR
	053	001	15256748	软管总成	HOSE ASSY		075	003	20050000	接头	ADAPTOR
	054						076	003	20050001	接头	ADAPTOR
	055						077	001	20050002	接头	ADAPTOR
	056	001	20036983	钢管总成	TUBE ASSY		078	001	20050003	接头	ADAPTOR
	057	001	20036984	钢管总成	TUBE ASSY		079	002	15254346	接头	ADAPTOR
	058	001	15256762	软管总成	HOSE ASSY		080	002	15256377	接头	ADAPTOR
	059	001	15255333	软管总成	HOSE ASSY		081	004	15256589	弯头	ELBOW
	060						082	003	15253061	接头	ADAPTOR
	061	001	15251936	接头	ADAPTOR		083	001	15253647	弯头	ELBOW
	062	001	15253042	接头	ADAPTOR		084	002	15247882	堵	PLUG
	063	003	15256374	接头	ADAPTOR		085	001	15253073	三通	TEE
	064	001	15256760	弯头	ELBOW		086	002	15251939	接头	ADAPTOR
	065	001	15251938	接头	ADAPTOR		087	001	15251944	弯头	ELBOW
	066	002	15253182	弯头	ELBOW		088	001	15254929	接头	ADAPTOR

250-0020 制动管路及安装 BRAKE LINES - HYDRAULIC

C 20161103 NHG096

自系列号 FROM SERIAL NO.

PM00000532

注 NC	序号 REF	数量 QTY	件号 PART NO.	中文名称 ZH. DESC.	英文名称 EN. DESC.	注 NC	序号 REF	数量 QTY	件号 PART NO.	中文名称 ZH. DESC.	英文名称 EN. DESC.
	089	001	15252902	三通	TEE		111	002	15253128	三通	TEE
	090	001	15253098	螺母	NUT		112	004	15253181	弯头	ELBOW
	091	001	15253153	变径接头	ADAPTOR		113	001	15302663	多路块	MANIFOLD VALVE
	092	002	15256376	接头	ADAPTOR		114	001	20042032	钢管总成	TUBE ASSY
	093	001	15256379	弯头	ELBOW		115	001	20042033	钢管总成	TUBE ASSY
	094	001	15255442	弯头	ELBOW		116	001	15301033	踏板总成	PLATE
	095	001	15254646	弯头	ELBOW		117	001	15358259	支架	BRACKET
	096	002	15257082	弯头	ELBOW		118	001	15300425	弯板	PLANT-BENT
	097	001	15256378	三通	TEE		119	001	15318995	调隙片	PLATE
	098	002	15233869	变径接头	ADAPTOR		120	001	15300825	板	PLATE
	099	002	15300602	弯头	ELBOW		121	001	20024489	橡胶块	BLOCK-RUBBER
	100	002	15233847	接头	ADAPTOR		122	001	20036985	导轨总成	SLIDEWAY ASSY
	101	002	15233866	接套	ADAPTOR		123	002	20036993	压板	PLATE
	102	001	15251979	接头	ADAPTOR		124	001	15257078	装载制动阀支架	BRACKET
	103	003	15252849	接头	ADAPTOR		125	002	15300585	支架	BRACKET
	104	002	15251982	接头	ADAPTOR		126	001	15238045	板总成	PLATE ASSY
	105	001	15253242	弯头	ELBOW		127	001	15344054	板总成	PLATE
	106	001	15253239	接头	ADAPTOR		128	002	15344052	压板	PLATE
	107	001	15252983	弯头	ELBOW		129	001	15344055	护板	PLATE
	108	003	15253121	弯头	ADAPTOR		130	001	15346088	护板	PLATE
	109						131	001	15301277	支架	BRACKET
	110	002	15256755	接头	ADAPTOR		132	010	06350820	螺栓	BOLT

250-0020 制动管路及安装 BRAKE LINES - HYDRAULIC

C 20161103 NHG096

自系列号 FROM SERIAL NO.

PM00000532

注 NC	序号 REF	数量 QTY	件号 PART NO.	中文名称 ZH. DESC.	英文名称 EN. DESC.	注 NC	序号 REF	数量 QTY	件号 PART NO.	中文名称 ZH. DESC.	英文名称 EN. DESC.
	133	024	06441020	螺栓	BOLT		156	008	00102634	螺母	NUT
	134	032	07151020	平垫圈见图	PLAIN WASHER		157	004	00103320	弹簧垫圈	WASHER
	135	001	15301278	支架	BRACKET		158	008	00103340	平垫圈	PLAIN
	136	004	15354485	U型螺栓	BOLT-U		159	002	00186270	螺栓	BOLT
	137	008	06471001	螺母	NUT		160	002	00179851	螺栓	BOLT
	138	006	00179883	螺栓	BOLT		161	002	0179828	螺栓	BOLT
	139	006	09270000	淬火垫圈	WASHER		162	002	00179791	螺栓	BOLT
	140	008	07160830	弹簧	SPRING		163	001	20037023	导轨支架	BRACKET
	141						164	001	15257356	管夹子	CLIP
	142						165	001	06350850	螺栓	BOLT
	143	006	15254320	螺栓	BOLT		166	001	15257357	顶板	BLATE
	144	002	06351020	螺栓	BOLT		167	004	20036995	管夹	CLIP
	145	004	07161030	弹簧	SPRING		168	007	20036996	管夹	CLIP
	146	002	15036124	螺栓	BOLT		169	003	20036994	管夹	CLIP
	147	007	00179837	螺栓	BOLT		170	001	20036988	管夹	CLIP
	148	007	00108580	弹簧垫圈	WASHER		171	008	15254990	管夹	CLIP
	149	004	00106263	平垫圈	PLAIN WASHER		172	004	00179801	螺栓	BOLT
	150	002	00179808	螺栓	BOLT		173	004	15238007	管夹	CLIP
	151	002	00103339	平垫圈	PLAIN WASHER		174	009	15253268	板	PLATE
	152	002	00103319	弹簧垫圈	WASHER		175	015	15253870	管夹	CLIP
	153	002	00109084	螺母	NUT		176	001	15014975	剖分衬套	SPLIT BUSH
	154	002	00138252	螺栓	BOLT		177				
	155	006	09417713	螺母	NUT		178				

250-0020 制动管路及安装 BRAKE LINES - HYDRAULIC

C 20161103 NHG096

自系列号 FROM SERIAL NO.

PM00000532

注 NC	序号 REF	数量 QTY	件号 PART NO.	中文名称 ZH. DESC.	英文名称 EN. DESC.	注 NC	序号 REF	数量 QTY	件号 PART NO.	中文名称 ZH. DESC.	英文名称 EN. DESC.
	179	006	15001417	衬套	SPLIT		201	004	00179818	螺栓	BOLT
	180	002	15001420	衬套	SPLIT		202	001	15318511	弯板	PLATE-BENT
	181	006	15001417	衬套	SPLIT		203	001	09176191	夹子	CLIP
	182	004	15001401	接头	ADAPTOR		204	001	15255185	弯头	ELBOW
	183	006	15001402	螺母	NUT						
	184	003	15001405	夹子	CLIP						
	185	002	15253868	夹子	CLIP						
	186	008	15253267	螺栓	BOLT						
	187	001	15254921	管夹子	CLIP						
	188	004	15253869	P 夹子	CLIP-P						
	189	001	15253272	管夹	CLIP						
	190	005	15253109	管夹	CLIP						
	191	004	15037274	螺母	NUT						
	192	004	15036068	垫圈	WASHER						
	193	004	15037496	螺钉	SCREW						
	194	001	09152894	夹子	CLIP						
	195	002	09072454	弹簧	SPRING						
	196	002	09072632	支架	BRACKET						
	197	002	15227537	板	PLATE						
	198	002	09152893	夹子	CLIP						
	199	002	00179835	螺栓	BOLT						
	200	002	00179839	螺栓	BOLT						

空 白 页

250-0050 制动多路阀 BRAKE MANIFOLD VALVE

A 20121225 NHC250

自系列号 FROM SERIAL NO.

PM00000377

P10475

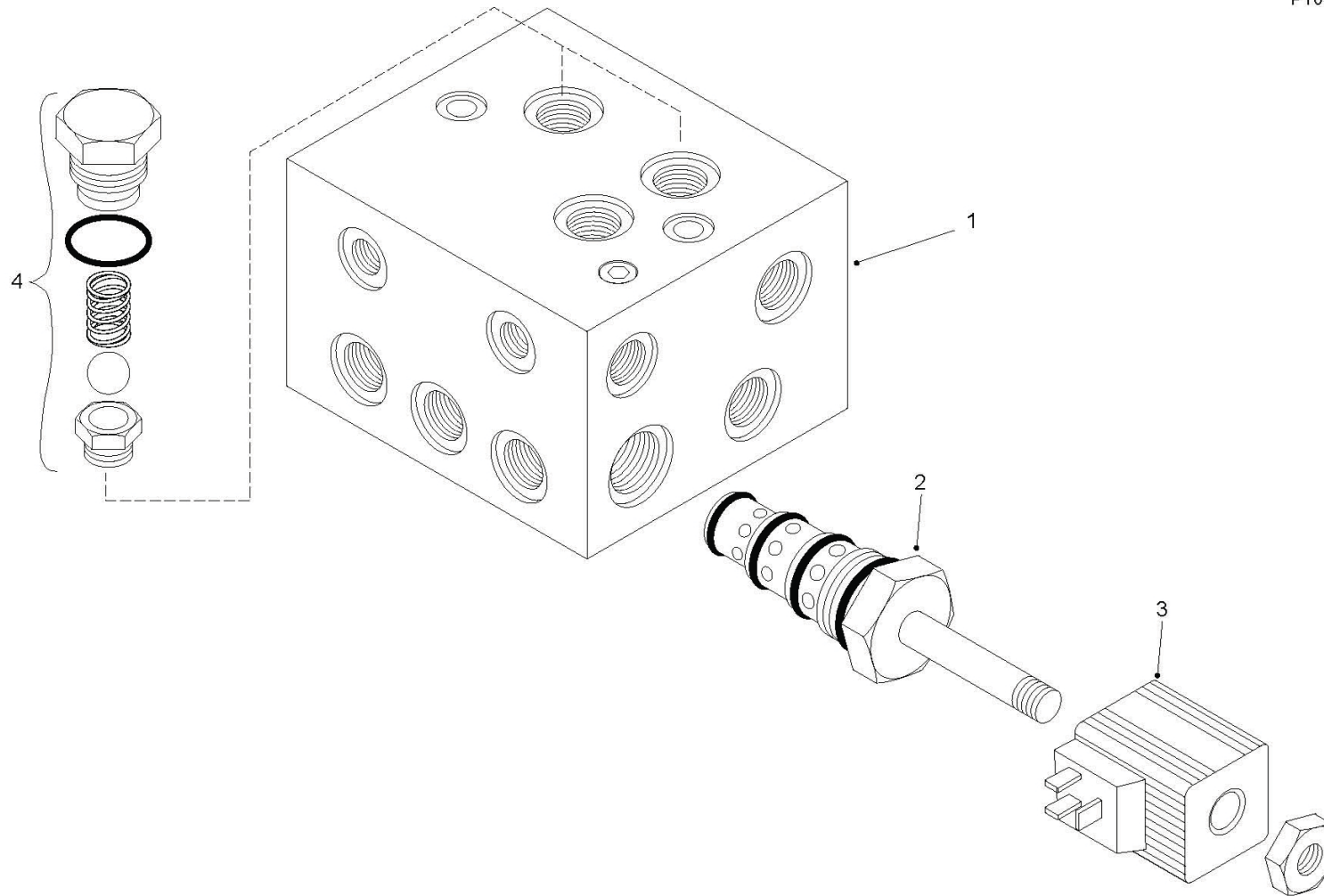

250-0050 制动多路阀 BRAKE MANIFOLD VALVE

A 20121225 NHC250

自系列号 FROM SERIAL NO.

PM00000377

注 NC	序号 REF	数量 QTY	件号 PART NO.	中文名称 ZH. DESC.	英文名称 EN. DESC.	注 NC	序号 REF	数量 QTY	件号 PART NO.	中文名称 ZH. DESC.	英文名称 EN. DESC.
A	001	001	15307827	制动多路阀	· RING-SNAP						
	002	001	15274258	· 阀芯	· CAPTRIDGE-SOLENOID						
	003	001	15274259	· 电磁铁	· COIL-SOLENOID						
	004	002	15274261	· 单向阀组件	· KIT-CHECK VALVE						
						注： A. 15274260 制动多路阀密封圈。 NOTE： A. 15274260 SEAL KIT-SOLENOID CARTRIDGE。					

250-0055 双联泵 PUMP-TANDEM.

A 20121225 NHC250

自系列号 From Serial No.

PM00000378

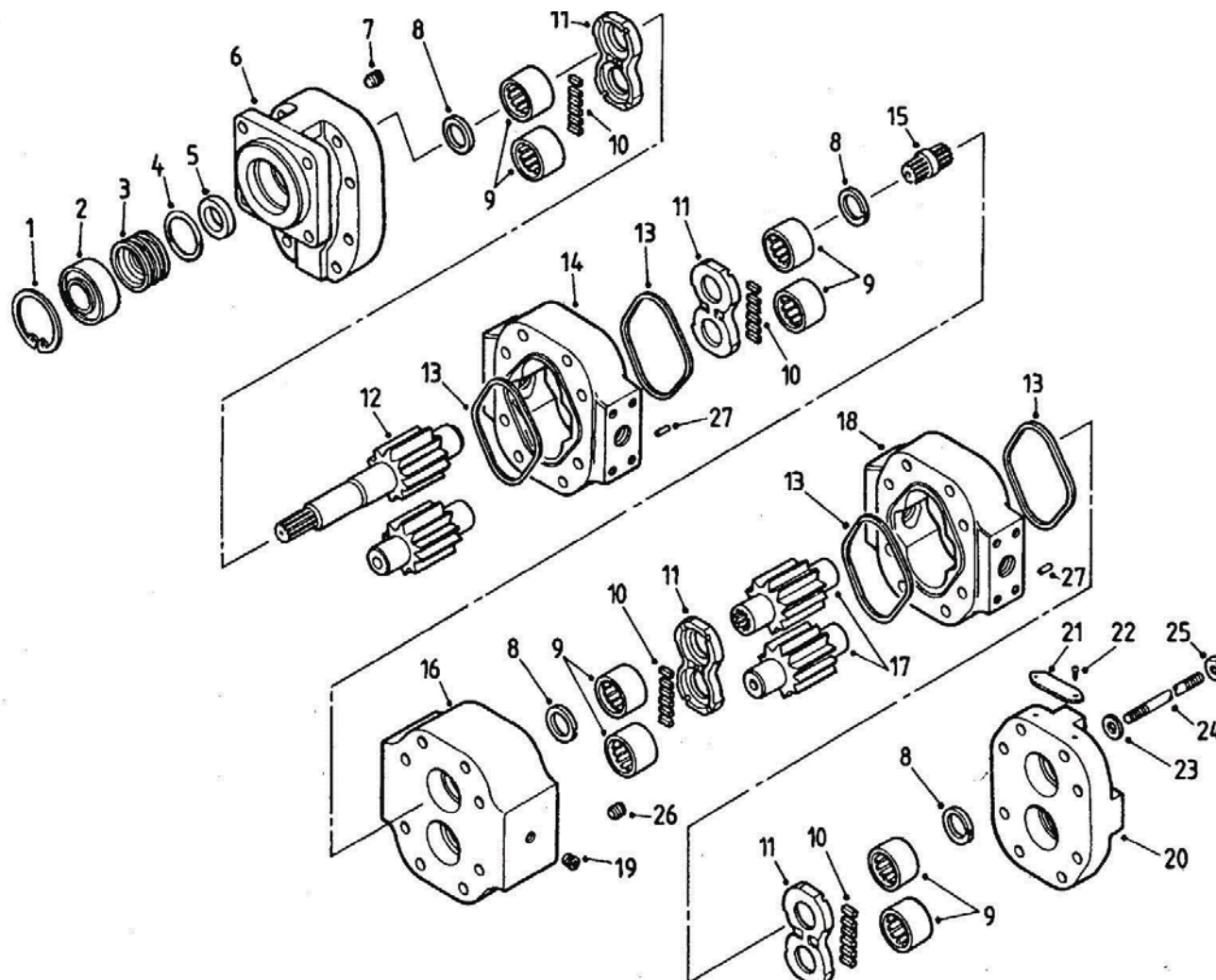

250-0055 双联泵 PUMP-TANDEM.

A 20121225 NHC250

自系列号 From Serial No.

PM00000378

注 NC	序号 REF	数量 QTY	件号 PART NO.	中文名称 ZH. DESC.	英文名称 EN. DESC.	注 NC	序号 REF	数量 QTY	件号 PART NO.	中文名称 ZH. DESC.	英文名称 EN. DESC.
	000	001	15338056	泵总成	PUMP		022	002	09398848	· 铆钉	· SCREW
	001	001	09413385	· 卡簧	· RING-SNAP		023	008	09034501	· 垫圈	· WASHER
	002	001	09036076	· 隔套	· SPACER		024	008	15265700	· 螺柱	· STUD
	003	001	09055968	· 保持架	· RETAINER		025	008	09398896	· 螺母	· NUT
	004	001	15503563	· O形圈	· ORING		026	024	15503566	· 抗振动环	· ANTI-VIBRATION
	005	001	15503545	· 密封	· LIP		027	008	09054023	· 销轴	· PIN
	006	001	09054021	· 盖	· COVER						
	007	001	09038111	· 螺钉	· SCREW-SET						
	008	004	09036077	· 密封	· SEAL						
	009	008	09021459	· 轴承	· BEARING						
	010	024	15503565	· 密封	· SQ						
	011	004	09036070	· 板	· PLATE-THRUST						
	012	001	09054806	· 齿轮	· GEAR-SET						
	013	004	15503564	· 密封	· SQ						
	014	001	09054022	· 泵体	· HOUSING						
	015	001	09036072	· 花键套	· SHAFT						
	016	001	09058891	· 泵体	· CARRIER						
	017	001	09054807	· 齿轮	· GEAR-SET						
	018	001	09054022	· 泵体	· HOUSING						
	019	001	09399643	· 螺堵	· PLUG						
	020	001	15503562	· 端盖	· END						
	021	001	15268670	· 铭牌	· NAMEPLATE						

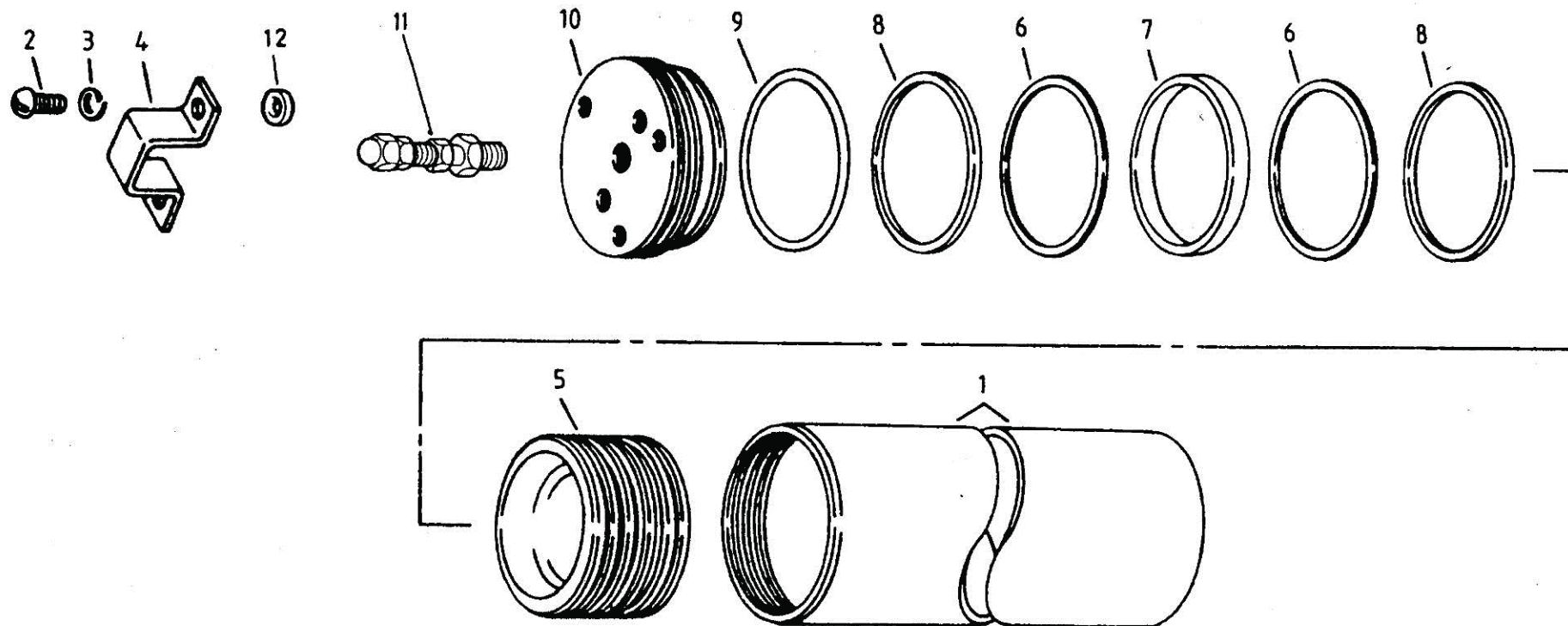

250-0060 制动储能器 BRAKE ACCUMULATOR

A 20121225 NHC250

自系列号 FROM SERIAL NO.

PM00000379

注 NC	序号 REF	数量 QTY	件号 PART NO.	中文名称 ZH. DESC.	英文名称 EN. DESC.	注 NC	序号 REF	数量 QTY	件号 PART NO.	中文名称 ZH. DESC.	英文名称 EN. DESC.
A	001	002	15359778	储能器	ACCUMULATOR						
	002	004	00114699	· 螺钉	· SCREW						
	003	004	00103321	· 锁紧垫圈	· LOCKWASHER						
	004	002	09055400	· 护帽	· CAP						
	005	002	09055409	· 活塞	· PISTON						
	006	004	09055408	· 支撑垫圈	· WASHER						
	007	002	09055407	· 环	· RING						
	008	004	09055401	· 活塞环	· RING						
	009	002	09055397	· “O”形圈	· O RING						
	010	002	09055402	· 端盖	· END CAP						
	011	002	06525035	充注阀	VALVE						
	012	002	07552191	垫圈	WASHER						

P9728

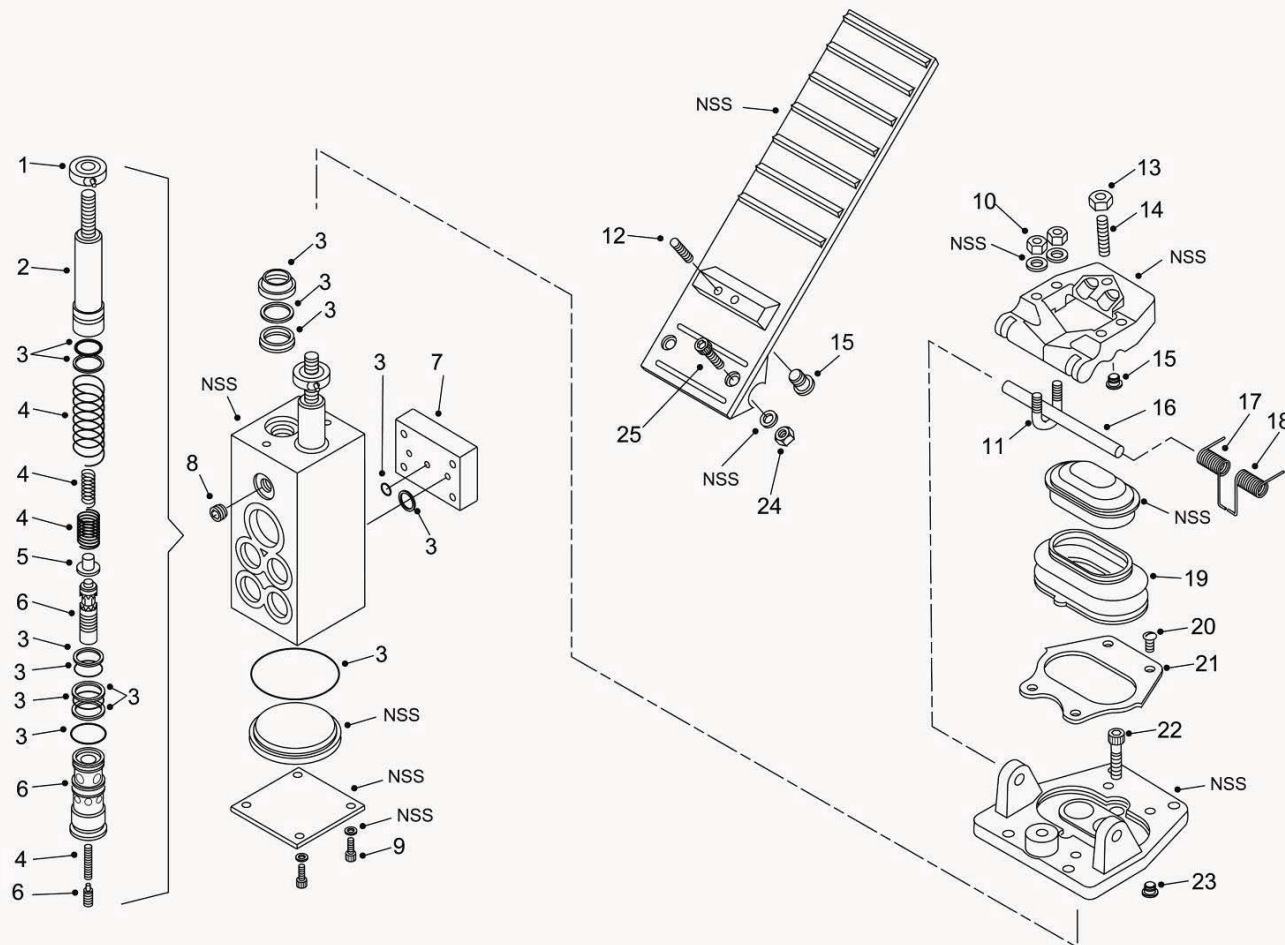

250-0070 脚制动阀 TREADLE VALVE.

A 20121225 NHC250

自系列号 FROM SERIAL NO.

PM00000380

注 NC	序号 REF	数量 QTY	件号 PART NO.	中文名称 ZH. DESC.	英文名称 EN. DESC.	注 NC	序号 REF	数量 QTY	件号 PART NO.	中文名称 ZH. DESC.	英文名称 EN. DESC.
000	001		15248653	脚踏阀	VALVE-TREADLE	022	002		15268410	· 螺钉	· SCREW
001	002		15268376	· 锁圈	· COLLAR	023	004		15268412	· 螺纹插塞	· INSERT
002	002		15268377	· 滑柱	· PLUNGER	024	002		15268396	· 螺母	· NUT
003	001		15268373	· 密封组件	· KIT-SEAL	025	002		15268414	· 螺钉	· SCREW
004	001		15268372	· 弹簧	· KIT-SPRING						
005	002		15268382	· 弹簧座	· SPRING-SEAT						
006	001		15268375	· 短轴/寸套组件	· KIT-SPOOL						
007	001		15268660	· 板总成	· PLATE ASSY						
008	001		15268392	· 螺钉	· SCREW						
009	004		15268395	· 螺钉	· SCREW						
010	004		15268396	· 螺母	· NUT						
011	002		15268397	· U形螺栓	· BOLT-U						
012	002		15268415	· 螺钉	· SCREW						
013	001		15268399	· 螺母	· NUT						
014	001		15268400	· 螺钉	· SCRWE						
015	003		15268402	· 螺纹插塞	· INSERT						
016	001		15268403	· 销轴	· PIN						
017	001		15268404	· 复位弹簧	· SPRING						
018	001		15268405	· 复位弹簧	· SPRING						
019	001		15268374	· 护套组件	· KIT-BOOT						
020	004		15268408	· 螺钉	· SCREW						
021	001		15268409	· 垫板	· PLATE						

250-0090 方向控制阀 DIRECTIONAL CONTROL VALVE.

A 20121225 NHC250

自系列号 FROM SERIAL NO.

PM00000381

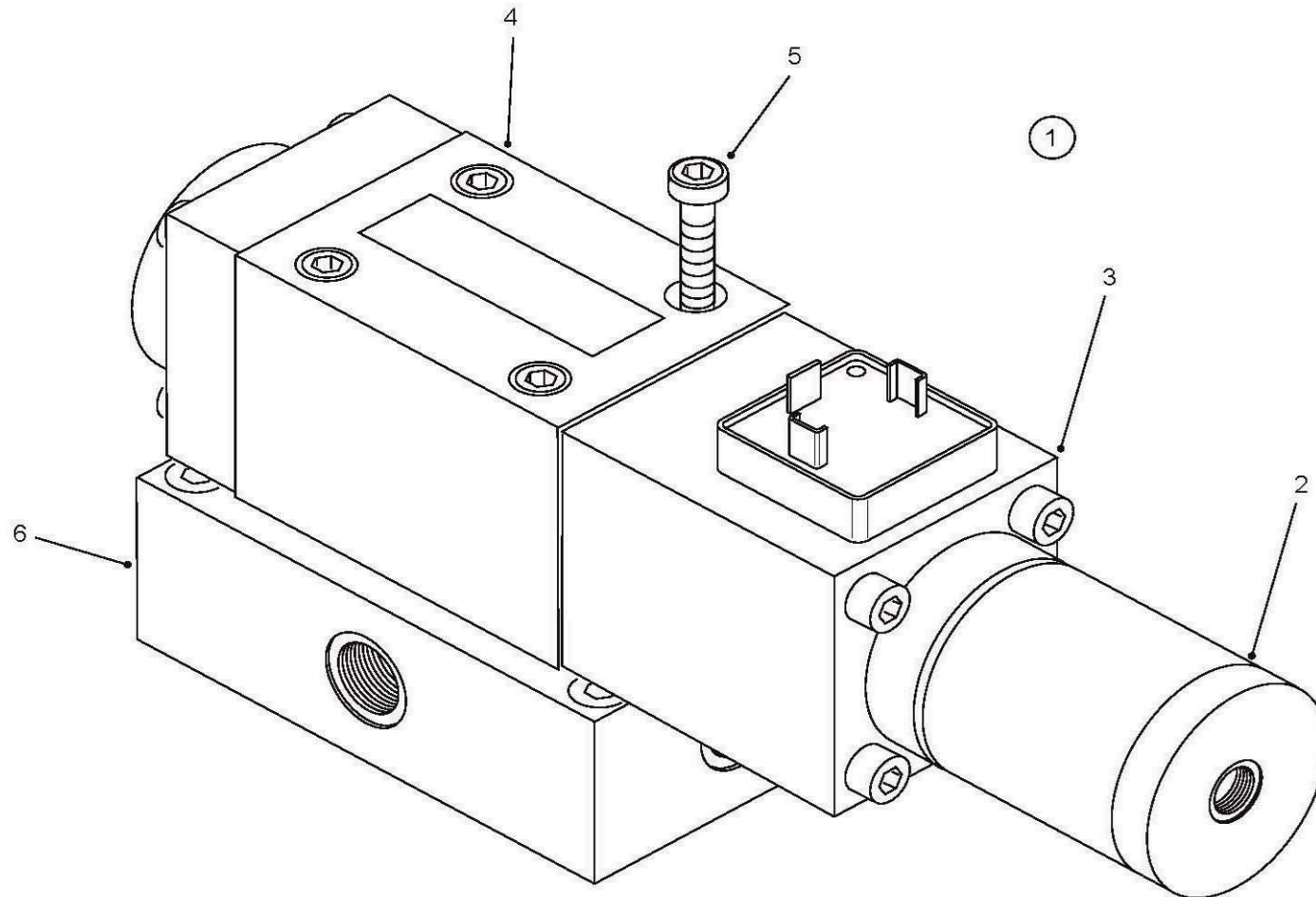

250-0090 方向控制阀 DIRECTIONAL CONTROL VALVE.

A 20121225 NHC250

自系列号 FROM SERIAL NO.

PM00000381

注 NC	序号 REF	数量 QTY	件号 PART NO.	中文名称 ZH. DESC.	英文名称 EN. DESC.	注 NC	序号 REF	数量 QTY	件号 PART NO.	中文名称 ZH. DESC.	英文名称 EN. DESC.
A	001	001	15319262	换向阀	DIRECTIONAL CONTROL VALVE						
	002	001	15501360	· 液压控制阀	· HYDRAULIC CONTROL VALVE						
	003	001	15501361	· 电磁铁	· SOLENOID						
	004	001	15501362	· 阀总成	· VALVE ASSY						
	005	004	15501363	· 螺钉	· CAPSCREW						
	006	001	15501364	· 底板	· SUBPLATE						

注：
A. 15501365 换向阀密封包
NOTE:
A. 15501365 SEAL KIT-DIRECTIONAL COINTROL VALVE

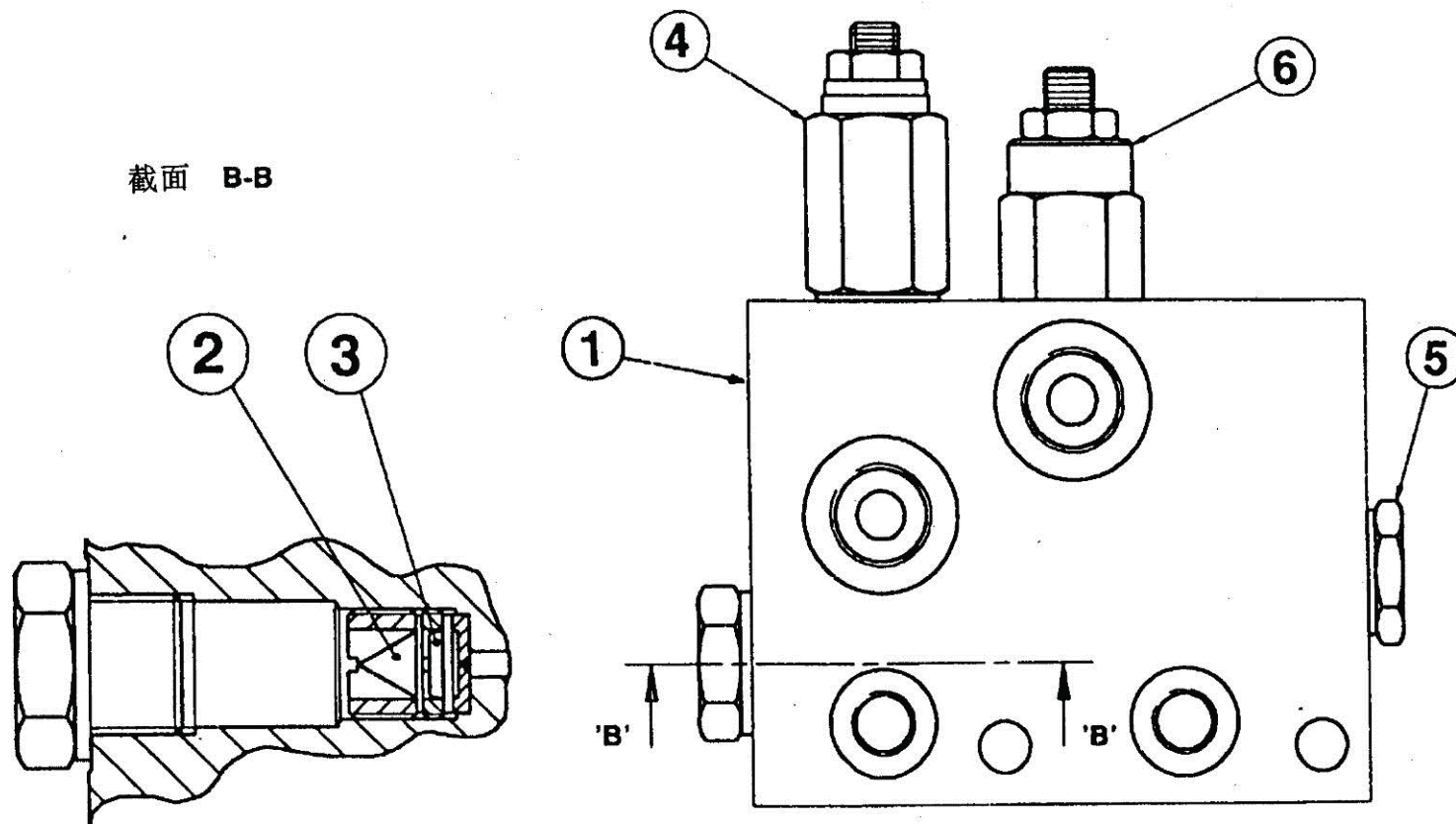

250-0100 组合制动阀 MONOBLOCK BRAKE VALVE.

A 20121225 NHC250

自系列号 FROM SERIAL NO.

PM00000382

注 NC	序号 REF	数量 QTY	件号 PART NO.	中文名称 ZH. DESC.	英文名称 EN. DESC.	注 NC	序号 REF	数量 QTY	件号 PART NO.	中文名称 ZH. DESC.	英文名称 EN. DESC.
	001	001	15253248	组合阀	VALVE - MONOBLOCK						
	002	001	15269871	· 锥形滤器	· FILTER - CONICAL						
	003	001	15269872	· 盘滤器	· FILTER - DIS						
A	004	001	15269873	· 减压阀座	· CARTRIDGE - PRESS. RED						
B	005	001	15269874	· 梭阀	· VALVE - SHUTTLE						
C	006	001	15269875	· 卸荷阀	· VALVE - RELIEF						
						注： A. 15269876 减压阀密封组件 B. 15269877 往复阀密封组件 C. 15269878 低压卸荷阀密封组件 NOTE： A. 15269876 SEAL KIT - PRESSURE REDUCING VALVE B. 15269877 SEAL KIT - SHUTTLE VALVE C. 15269878 SEAL KIT - LOW PRESSURE RELIEF VALVE					

250-0110 前制动减压阀 PRESSURE REDUCING VALVE.

A 20121225 NHC250

自系列号 FROM SERIAL NO.

PM00000383

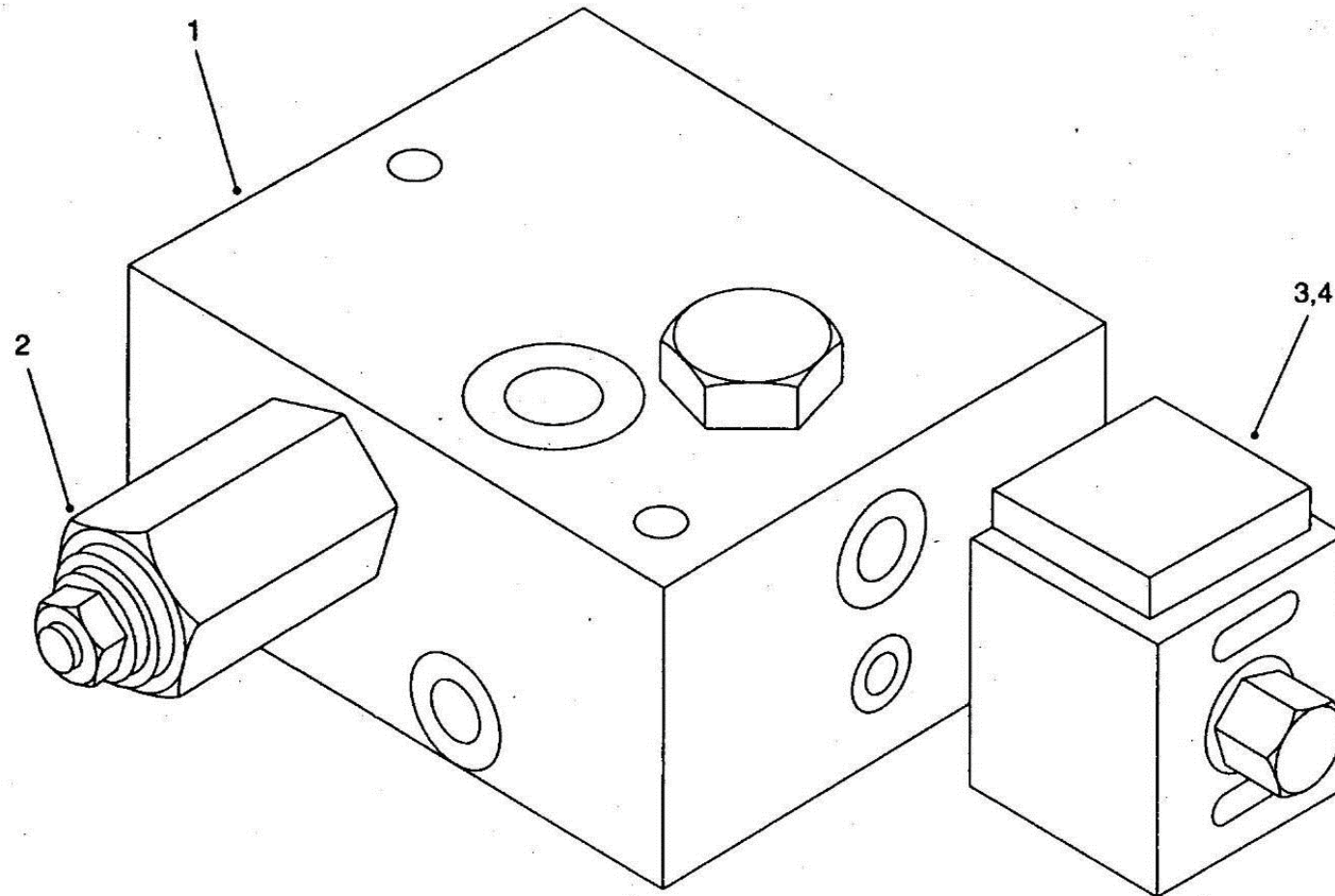

250-0110 前制动减压阀 PRESSURE REDUCING VALVE.

A 20121225 NHC250

自系列号 FROM SERIAL NO.

PM00000383

注 NC	序号 REF	数量 QTY	件号 PART NO.	中文名称 ZH. DESC.	英文名称 EN. DESC.	注 NC	序号 REF	数量 QTY	件号 PART NO.	中文名称 ZH. DESC.	英文名称 EN. DESC.
	001	001	15251475	减压阀	VALVE -PRESS RED HIC						
A	002	001	15269873	· 减压阀阀芯	· CARTRIDGE- PRESS RED						
B	003	001	15269951	· 电磁阀	· VALVE-SOLENOID						
	004	001	15267578	· 电磁线圈	· COIL						

注：
A. 15269876 减压阀阀芯密封包；
B. 15269952 密封包

NOTES:
A. 15269876; SEAL KIT-PRESSURE REDUCING VALVE
B. 15269952 SEAL KIT

P9729

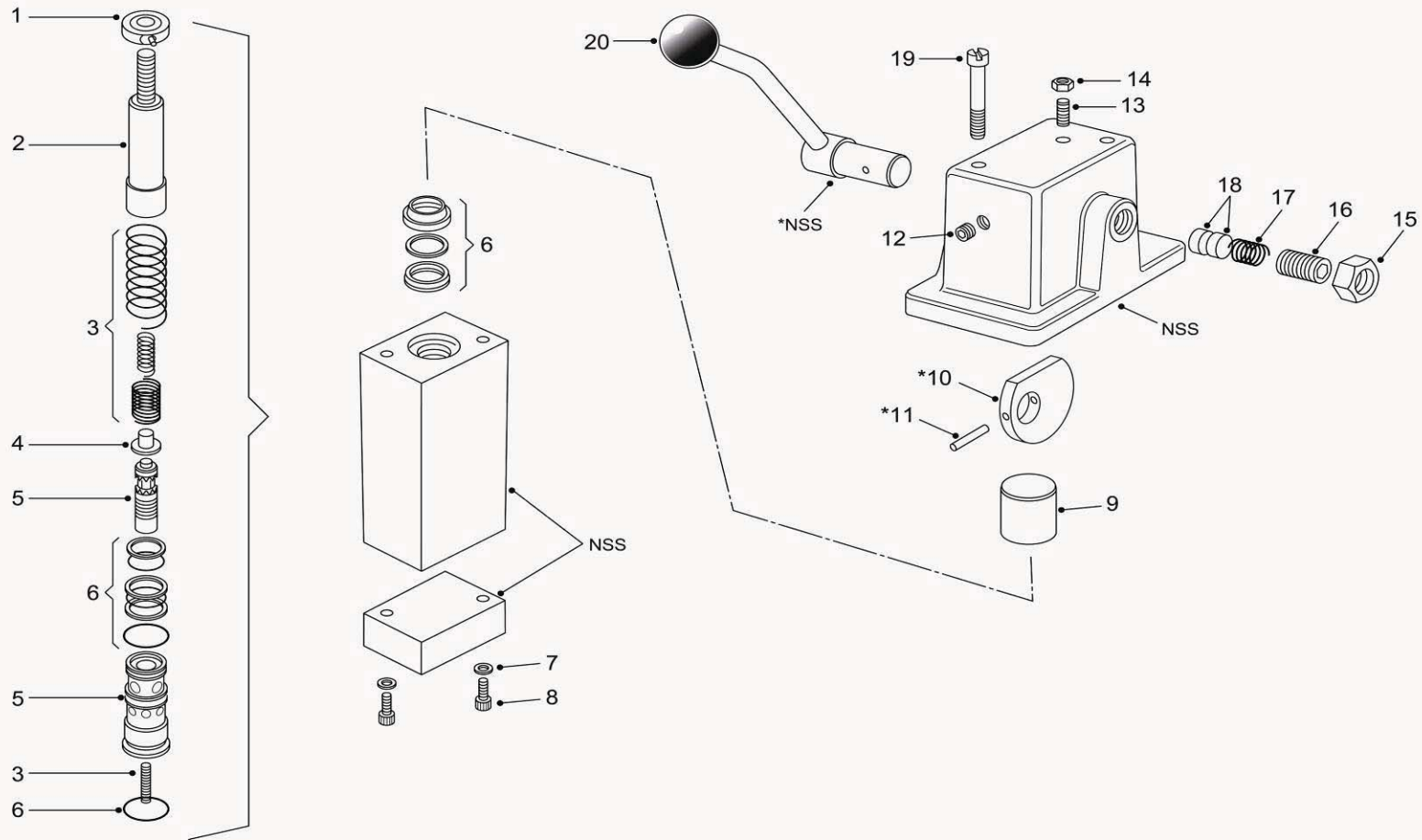

250-0130 缓行控制阀 RETARDER CONTROL VALVE-BRAKES

A 20140514 NHE067

自系列号 FROM SERIAL NO.

PM00000384

注 NC	序号 REF	数量 QTY	件号 PART NO.	中文名称 ZH. DESC.	英文名称 EN. DESC.	注 NC	序号 REF	数量 QTY	件号 PART NO.	中文名称 ZH. DESC.	英文名称 EN. DESC.
	000	001	15259155	阀	VALVE						
	001	001	15268376	•锁圈	•COLLAR						
	002	001	15268419	•滑柱	•PLUNGER						
	003	001	15268416	•弹簧组件	•KIT-SPRING						
	004	001	15267601	•弹簧座	•SEAT-SPRING						
	005	001	15268418	•短轴 / 衬套组件	•KIT-SPOOL/SLEEVE						
	006	001	15268417	•密封组件	•KIT-SEAL						
	007	002	15268429	•垫圈	•WASHER						
	008	002	15268430	•螺钉	•SCREW						
	009	001	15268432	•帽	•CAP						
	010	001	15268433	•凸轮	•CAM						
	011	001	15272881	•销	•PIN 3 / 16 " T H I						
	012	001	15268435	•螺塞	•PLUG						
	013	001	15268398	•螺钉	•SCREW						
	014	001	15268399	•螺母	•NUT						
	015	001	15268436	•螺母	•NUT						
	016	001	15268437	•螺钉	•SCREW						
	017	001	15268438	•弹簧	•SPRING						
	018	002	15268439	•摩擦块	•PUCK-FRIC						
	019	002	15268440	•螺钉	•SCREW						
	020	001	15268444	•手柄	•KNOB						

250-0151 方向控制阀 PARKING BRAKE VALVE.

A 20121225 NHC250

自系列号 FROM SERIAL NO.

PM00000385

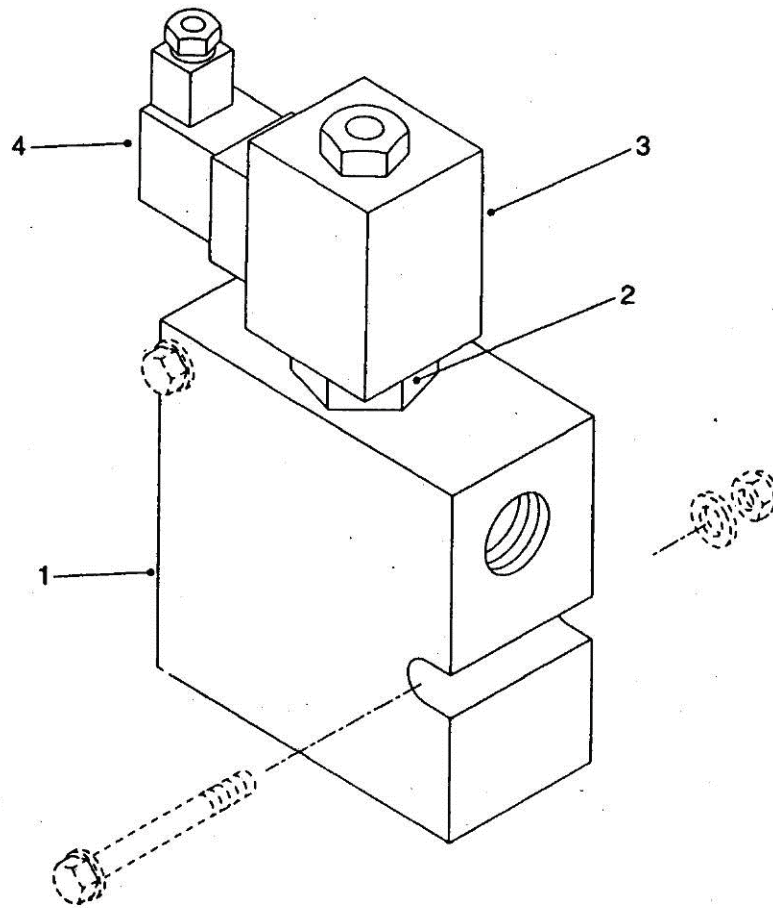

250-0151 方向控制阀 PARKING BRAKE VALVE.

A 20121225 NHC250

自系列号 FROM SERIAL NO.

PM00000385

注 NC	序号 REF	数量 QTY	件号 PART NO.	中文名称 ZH. DESC.	英文名称 EN. DESC.	注 NC	序号 REF	数量 QTY	件号 PART NO.	中文名称 ZH. DESC.	英文名称 EN. DESC.
	001	001	15309150	阀总成	VALVE ASSY						
A	002	001	15274411	•阀芯插件	•CARTRIDGE STEM						
	003	001	15274412	•电磁铁	•COIL						
	004	001	15274413	•插头	•ATTACHMENT						
						注： A. 15274414 阀芯插件密封包； NOTE: A. 15274414 SEAL KIT-CARTRIDGE					

250-0152 快速释放阀 BRAKE DUMP VALVE.

A 20121225 NHC250

自系列号 FROM SERIAL NO.

PM00000387

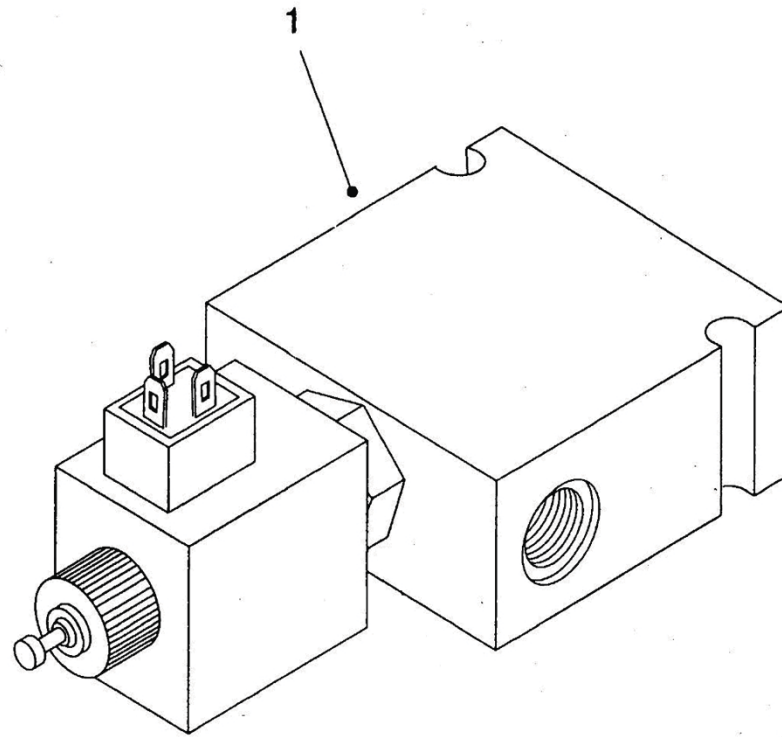

250-0152 快速释放阀 BRAKE DUMP VALVE.

A 20121225 NHC250

自系列号 FROM SERIAL NO.

PM00000387

注 NC	序号 REF	数量 QTY	件号 PART NO.	中文名称 ZH. DESC.	英文名称 EN. DESC.	注 NC	序号 REF	数量 QTY	件号 PART NO.	中文名称 ZH. DESC.	英文名称 EN. DESC.
	001	001	15332755	快速释放阀	BRAKE DUMP VALVE						

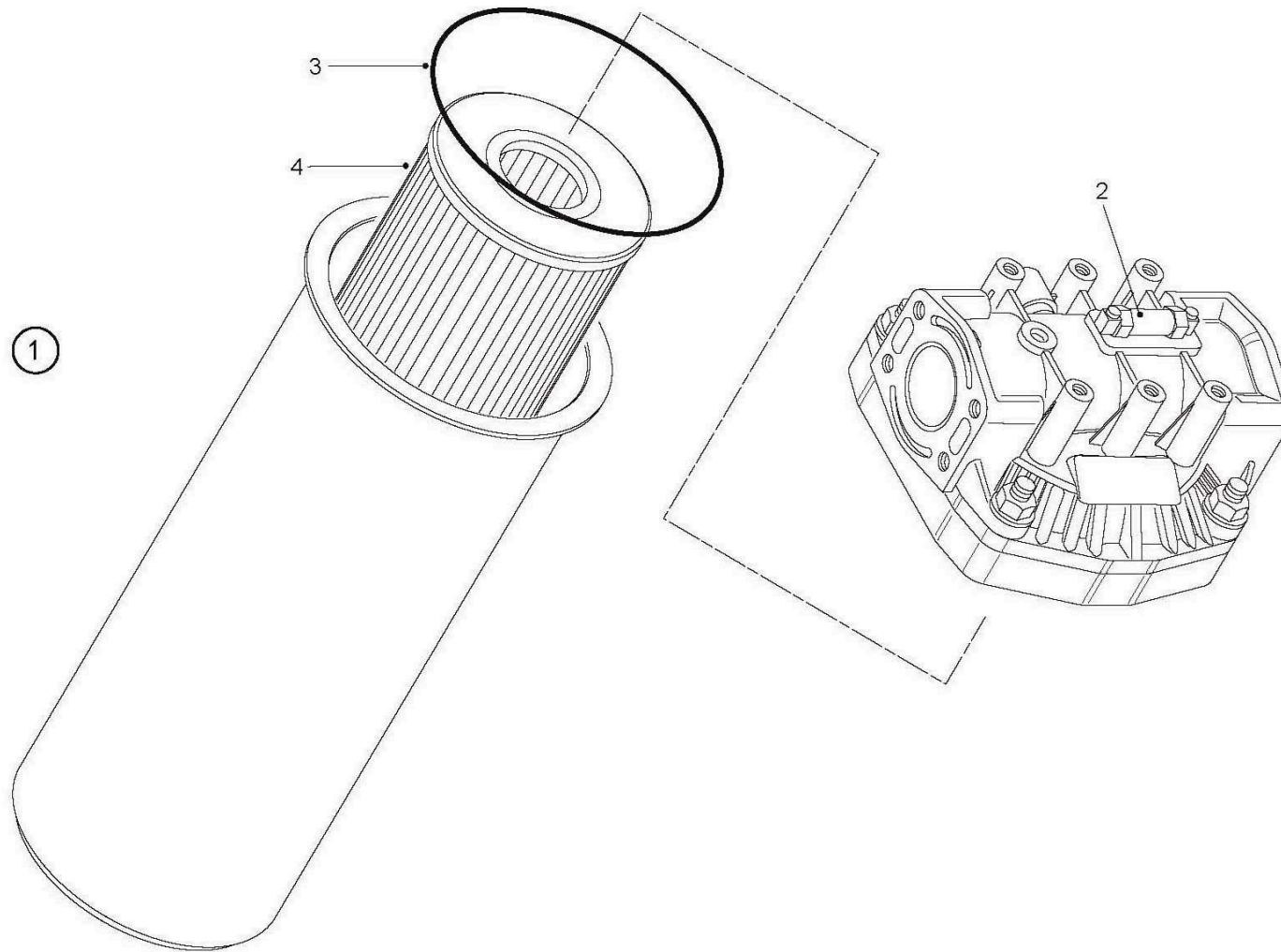

250-0240 盘制动滤清器总成 FILTER ASSEMBLY-DISC BRAKE

A 20140717 NHE067

自系列号 FROM SERIAL NO.

PM00000287

注 NC	序号 REF	数量 QTY	件号 PART NO.	中文名称 ZH. DESC.	英文名称 EN. DESC.	注 NC	序号 REF	数量 QTY	件号 PART NO.	中文名称 ZH. DESC.	英文名称 EN. DESC.
	001	001	15324285	过滤器总成	FILTER ASSY						
	002	001	15503252	· 指示器总成	· INDICATOR ASSY						
	003	001	15503253	· O 型圈	· SEAL-O RING						
	004	001	15503254	· 滤芯总成	· ELEMENT ASSY						

260-0010 驾驶室总成 CAB
自系列号 From Serial No.

B 20171218 NHH168
PM00001127

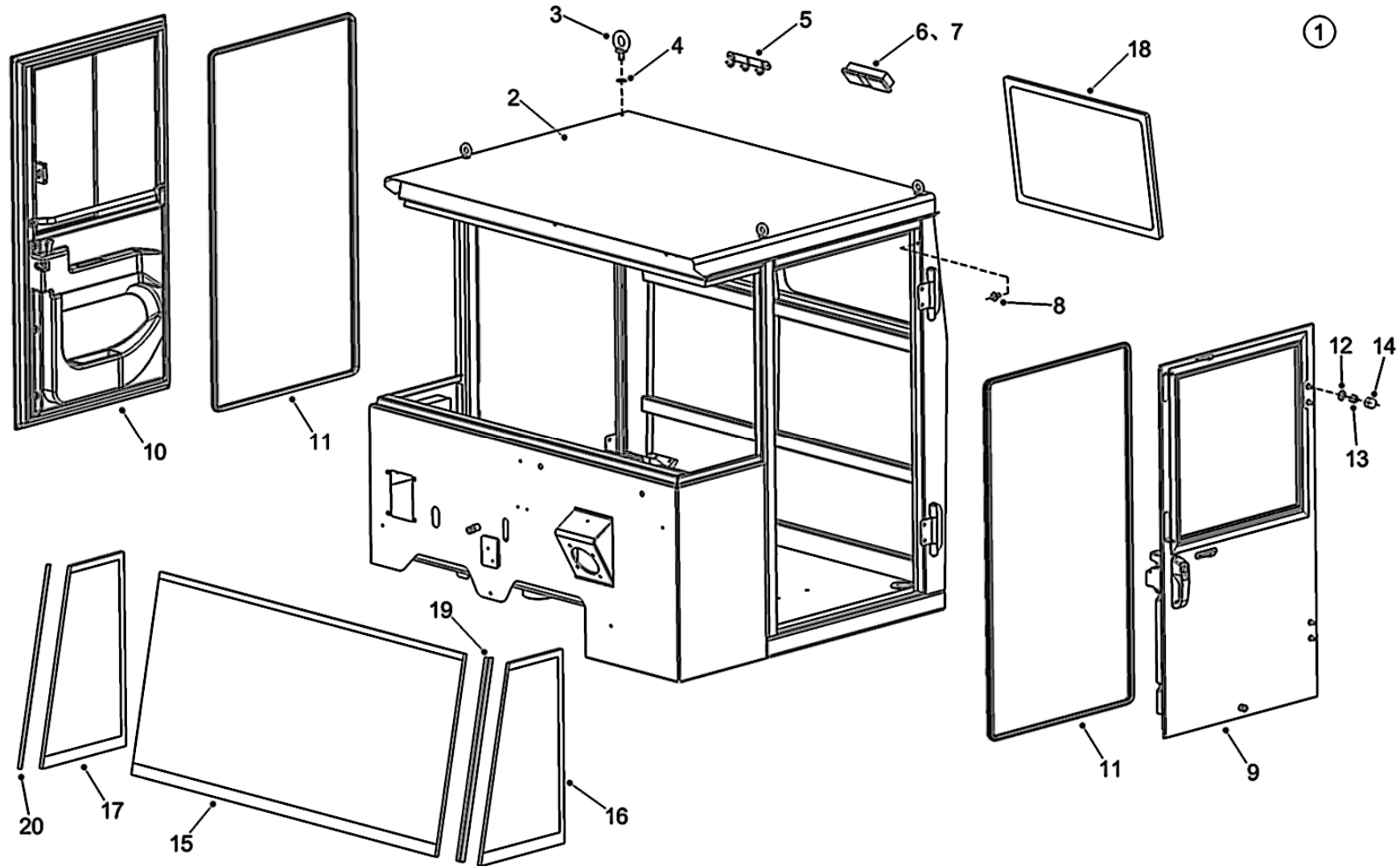

260-0010 驾驶室总成 CAB
自系列号 From Serial No.

B 20171218 NHH168
PM00001127

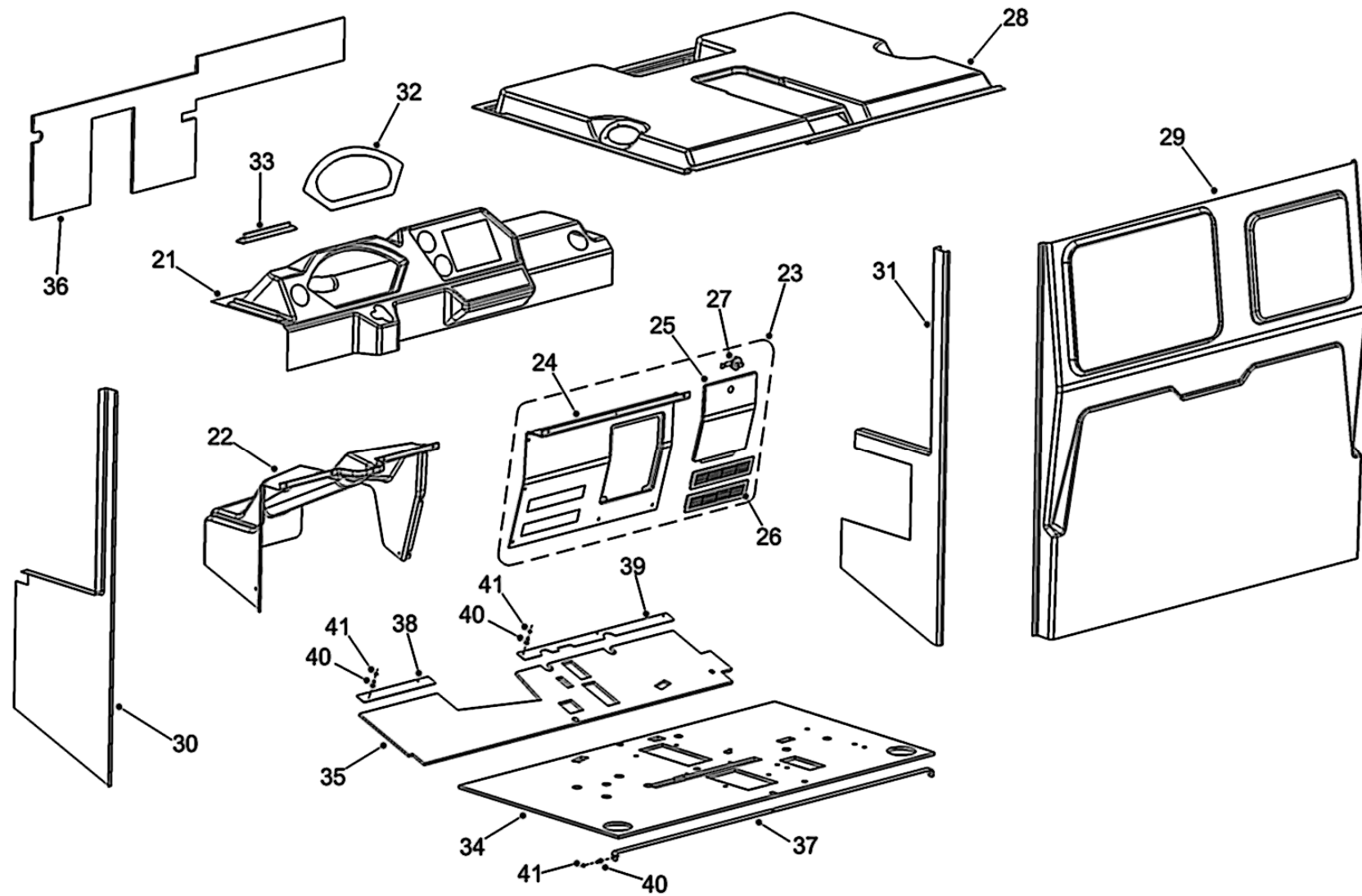

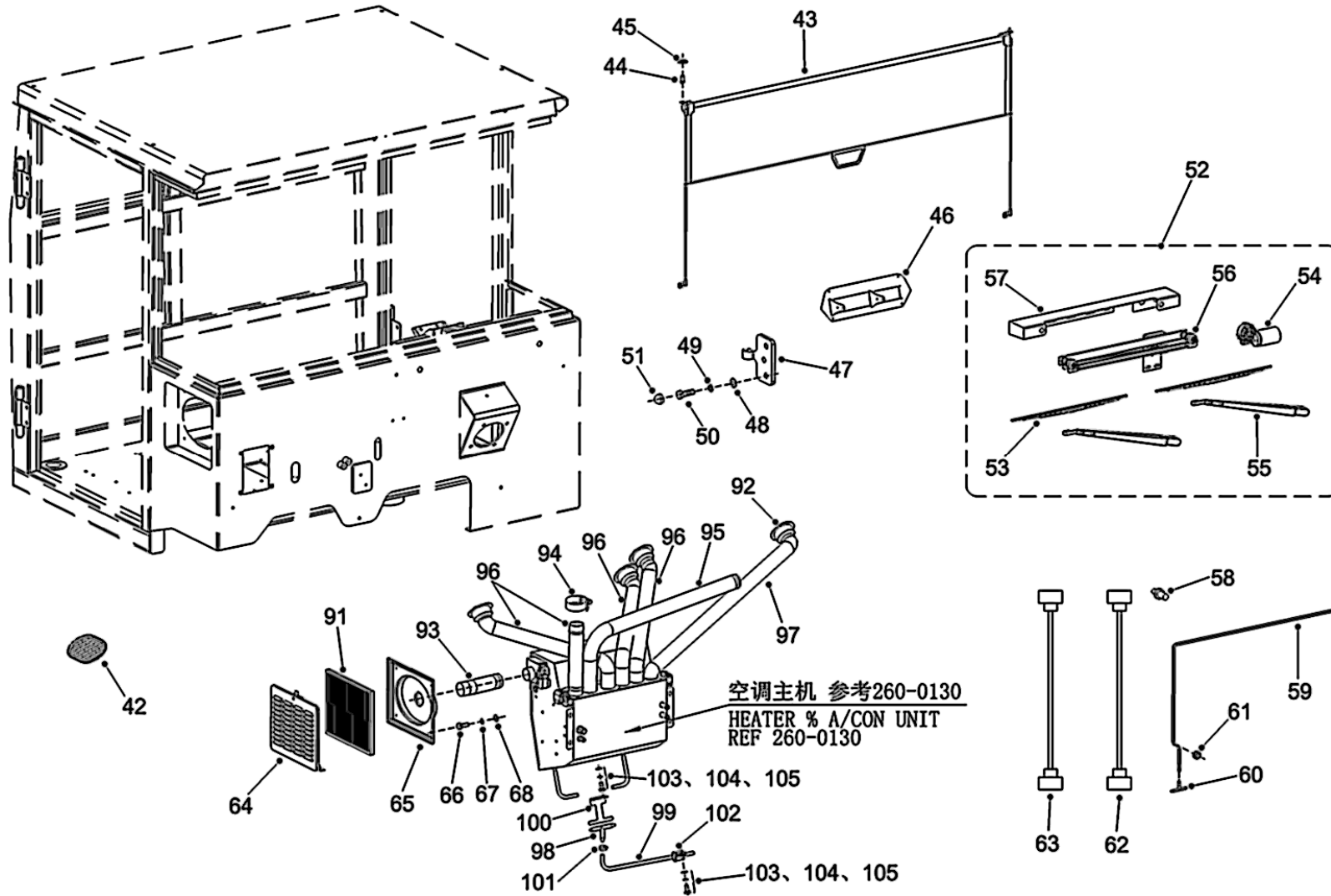

260-0010 驾驶室总成 CAB
自系列号 From Serial No.

B 20171218 NHH168
PM00001127

注 NC	序号 REF	数量 QTY	件号 PART NO.	中文名称 ZH. DESC.	英文名称 EN. DESC.	注 NC	序号 REF	数量 QTY	件号 PART NO.	中文名称 ZH. DESC.	英文名称 EN. DESC.
001	001	001	20055220	驾驶室总成	CAB ASSY	024	001	001	20055249	••空调护板	••SHIELD -AIR CONDITION
002	001	001	20055221	•驾驶室焊接	•CAB WELDMENT	025	001	001	20055250	••盖板	••COVER
003	004	004	15036009	•吊环	•RING EYE	026	002	002	20055251	••回风口	••AIR INTAKE
004	004	004	15036051	•平垫圈	•PLAIN WASHER	027	001	001	20040035	••锁钩	••LATCH
005	001	001	20040036	•挂钩	•CLOTHES HOOK	028	001	001	20055252	•顶棚	•TRIM-ROOF
006	001	001	20029904	•室内顶灯	•INTERIOR LAMP	029	001	001	20055253	•后围	•TRIM-REAR
007	002	002	20036063	•灯泡	•BULB-P21W	030	001	001	20055254	•左 A 柱护板	•TRIM-APILLAR LH
008	001	001	20011733	•门触点开关	•SWITCH-DOOR	031	001	001	20055255	•右 A 柱护板	•TRIM-APILLAR RH
009	001	001	20044309	•左门总成	•DOOR ASSY LH	032	001	001	20055082	•装饰板	•TRIM PANEL
010	001	001	20044331	•右门总成	•DOOR ASSY RH	033	001	001	20055260	•除霜风口	•AIR DIFFUSER
011	002	002	20055263	•密封条	•SEAL BULK	034	001	001	20055256	•后地板隔音片	•SOUND PROOF
012	008	008	15036051	•平垫圈	•PLAIN WASHER	035	001	001	20055257	•前地板隔音片	•SOUND PROOF
013	008	008	15037135	•螺母	•NUT	036	001	001	20055258	•前围隔音片	•SOUND PROOF
014	008	008	20055264	•装饰帽	•CAP	037	004	004	20036188	•隔音片压板	•FIXATION
015	001	001	20036200	•前风挡玻璃	•WINDSCREEN	038	001	001	20036190	•隔音片压板	•FIXATION
016	001	001	20036201	•左侧玻璃	•GLASS-SIDE LH	039	001	001	20055259	•隔音片压板	•FIXATION
017	001	001	20036202	•右侧玻璃	•GLASS-SIDE RH	040	017	017	15037377	•螺栓	•BOLT
018	001	001	20039741	•后窗玻璃	•GLASS-REAR	041	017	017	15036074	•弹簧垫圈	•SPRING WASHER
019	001	001	20011720	•左玻璃压板	•COVER LH	042	002	002	20011738	•扬声器罩	•GRILLE-SPEAKER
020	001	001	20011717	•右玻璃压板	•COVER RH	043	001	001	15042319	•遮阳帘	•SUN BLIND
021	001	001	20055246	•仪表板	•DASHBOARD	044	002	002	15036052	•螺钉	•SCREW
022	001	001	20055247	•转向柱护板	•SHIELD -STEERING COLUMN	045	002	002	15037124	•平垫圈	•PLAIN WASHER
023	001	001	20055248	•空调护板总成	•SHIELD ASSY -AIR CONDITION	046	001	001	20042215	•收音机支架	•BRACKET-RADIO
						047	002	002	20044421	•锁柱总成	•STRIKER ASSY

260-0010 驾驶室总成 CAB
自系列号 From Serial No.

B 20171218 NHH168
PM00001127

注 NC	序号 REF	数量 QTY	件号 PART NO.	中文名称 ZH. DESC.	英文名称 EN. DESC.	注 NC	序号 REF	数量 QTY	件号 PART NO.	中文名称 ZH. DESC.	英文名称 EN. DESC.
048		006	15037124	•平垫圈	•WASHER	091		001	15270794	滤芯	FILTER-AIR
049		006	15036006	•弹簧垫圈	•SPRING WASHER	092		004	20048853	出风口	AIR DIFFUSER
050		006	15036176	•螺栓	•BOLT	093		001	20055530	风管	HOSE-BULK
051		006	20055265	•装饰帽	•CAP	094		014	20011062	夹子	CLAMP
052		001	20049525	•雨刷器组件	•WIPER KIT	095		001	20055532	风管	HOSE-BULK
053		002	15042519	••雨刷片	••WIPER BLADE	096		004	20055533	风管	HOSE-BULK
054		001	20031746	••雨刷电机	••WIPER MOTOR	097		001	20055534	风管	HOSE-BULK
055		002	20055056	••雨刷臂	••WIPER ARM	098		001	20060250	三通	TEE
056		001	20055057	••连杆总成	••ROD ASSY	099		ASR	20060251	软管	HOSE-BULK
057		001	20055270	••护罩	••SHIELD	100		001	20060249	支架	BRACKET
058		001	20055277	•喷嘴	•NOZZLE	101		003	09139801	夹子	CLAMP
059		001	20011735	•喷水软管	•TUBING BULK	102		005	09131855	夹子	CLAMP
060		001	20011736	•三通	•TEE	103		007	15036049	螺栓	BOLT
061		001	20011737	•橡胶圈	•GROMMET	104		007	15036074	弹簧垫圈	SPRING WASHER
062		001	20055266	•驾驶室线束	•HARNES-CAB	105		007	15036344	平垫圈	PLAIN WASHER
063		001	20055267	•空调线束	•HARNES -AIR CONDITION						
064		001	20055261	•新风门总成	•DOOR ASSY -FRESH AIR						
065		001	20049522	•滤芯壳	•SUPPORT-FILTER						
066		004	15036245	•螺栓	•BOLT						
067		004	15036074	•弹簧垫圈	•SPRING WASHER						
068		004	15036344	•平垫圈	•PLAIN WASHER						

注：序号 91 及以后的零件属于空调总成。

NOTE: Item 91 and subsequent parts belong to the air conditioner assembly.

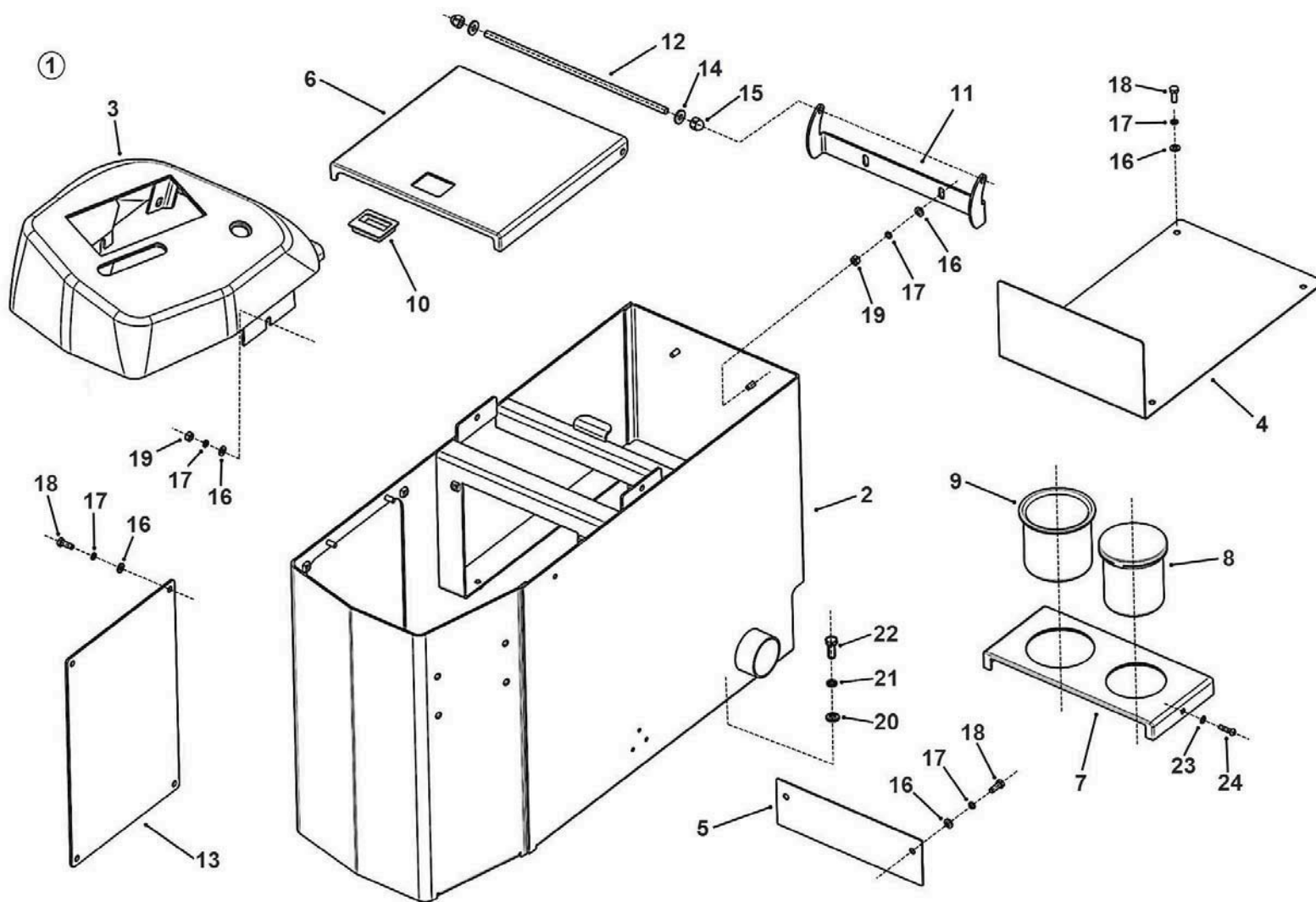

260-0011 操纵塔总成 CAB CENTER CONSOLE

A20140411NHE109

自系列号 From Serial No.

PM00000389

注 NC	序号 REF	数量 QTY	件号 PART NO.	中文名称 ZH. DESC.	英文名称 EN. DESC.	注 NC	序号 REF	数量 QTY	件号 PART NO.	中文名称 ZH. DESC.	英文名称 EN. DESC.
	001	001	20030810	操纵塔总成	CENTER CONSOLE ASSY						
	002	001	20044342	•操纵塔焊接总成	•CONSOLE WELDMENT						
	003	001	20030808	•操纵塔盖总成	•COVER-CONSOLE						
	004	001	20044343	•弯板	•BENT PLATE						
	005	001	20044344	•板	•PLATE						
	006	001	20044345	•盖板	•COVER PLATE						
	007	001	20044346	•盖板	•COVER PLATE						
	008	001	20044347	•杯托	•SAUCER						
	009	001	20044348	•烟灰缸	•ASHTRAY						
	010	001	15272075	•卡锁	•LATCH						
	011	001	15272073	•支撑杆	•SUPPORT						
	012	001	15272076	•杆	•ROD						
	013	001	20044118	•盖板	•COVER PLATE						
	014	002	15275135	•隔套	•SPACER-PLASTIC						
	015	002	15037627	•螺母	•NUT						
	016	015	15036344	•垫圈	•WASHER						
	017	015	15272074	•盖板	•COVER						
	018	010	15036245	•螺栓	•BOLT						
	019	005	15036285	•螺母	•NUT						
	020	006	15036201	•垫圈	•WASHER						
	021	006	07160030	•弹簧垫圈	•LOCKWASHER						
	022	006	06441020	•螺栓	•BOLT						
	023	002	15037625	•垫圈	•WASHER						
	024	002	15036956	•螺钉	•SCREW						

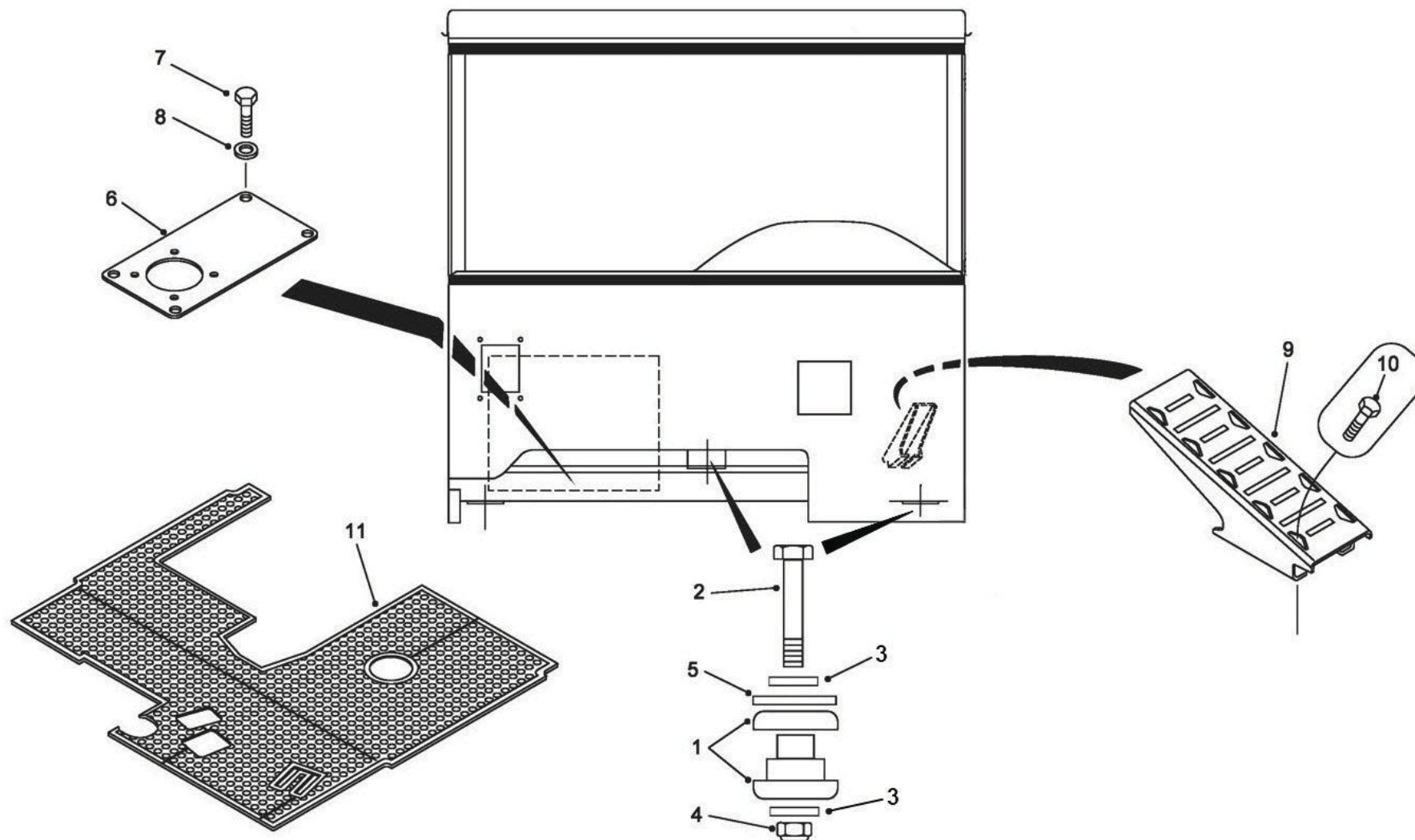

260-0015 驾驶室安装 CAB MOUNTING

B 20170901 NHH116

自系列号 From Serial No.

PM00000390

注 NC	序号 REF	数量 QTY	件号 PART NO.	中文名称 ZH. DESC.	英文名称 EN. DESC.	注 NC	序号 REF	数量 QTY	件号 PART NO.	中文名称 ZH. DESC.	英文名称 EN. DESC.
	001	003	15311433	减振垫	MOUNT ISOLATION						
	002	003	15315644	螺栓	BOLT						
	003	006	09270005	淬火垫圈	HARDENED WASHER						
	004	003	09419495	螺母	NUT						
	005	003	15235607	大垫圈	WASHER						
	006	001	15300422	板	PLATE						
	007	004	06350820	螺栓	BOLT						
	008	004	07160830	弹簧垫圈	LOCK WASHER						
	009	001	15300537	歇脚板	FOOTREST						
	010	004	15301135	螺钉	SCREW						
	011	001	20036207	地板垫	FLOORMAT						

260-0030 驾驶室左门 CAB DOOR-LEFT HAND

自系列号 From Serial No.

B20150602NHF107

PM00000391

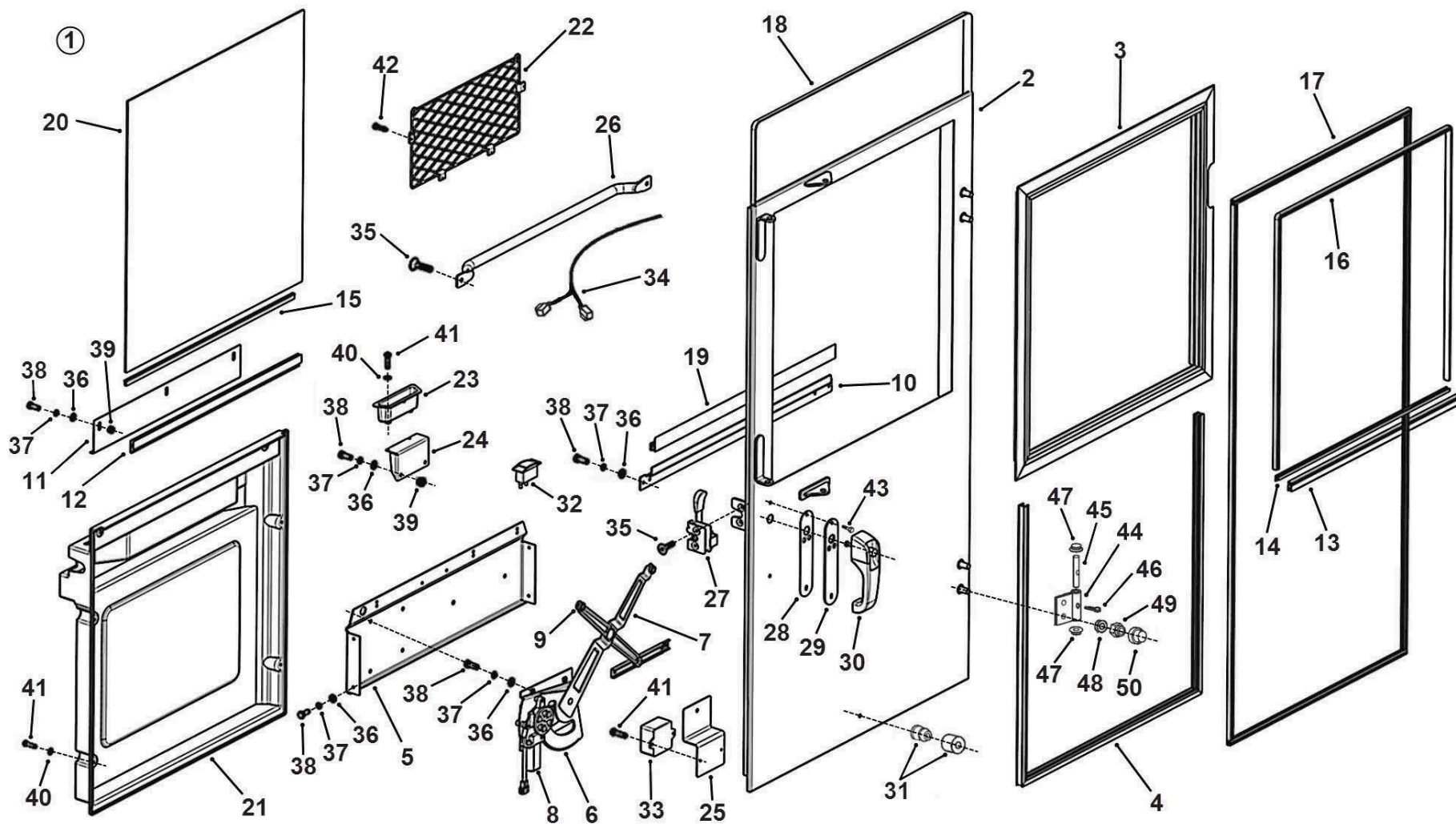

260-0030 驾驶室左门 CAB DOOR-LEFT HAND

B20150602NHF107

自系列号 From Serial No.

PM00000391

注 NC	序号 REF	数量 QTY	件号 PART NO.	中文名称 ZH. DESC.	英文名称 EN. DESC.	注 NC	序号 REF	数量 QTY	件号 PART NO.	中文名称 ZH. DESC.	英文名称 EN. DESC.
A	001	001	20044309	•左门总成	•DOOR SSSY-LH		026	001	20044329	•杆	••HANDRAIL BRACKET
	002	001	20044310	••左门焊接总成	••DOOR WELDMENT-LH		027	001	20029886	••左门门锁	••DOOR LOCK-LH
	003	001	20044311	••左门上型材总成	••SLIDE RAIL ASSY - UPPER		028	001	20029890	••门锁安装垫	••SEAL-HANDLE
	004	001	20044312	••左门下型材总成	••SLIDE RAIL ASSY - LOWER		029	001	20029891	••垫板	••SPACE-HANDLE-RH
	005	001	20044313	••升降器支架	••BRACKET RISER		030	001	20029892	••门锁手柄	••HANDLE-DOOR
	006	001	20044314	••升降器总成	••LIFTER ASSY		031	001	20011763	••缓冲块	••RETAINER-DOOR
	007	001	20044423	•••升降器机构	•••ARM-SLIDING		032	001	20042062	••升降器开关	••SWITCH-RISER
	008	001	20036512	•••升降器电机	•••MOTOR		033	001	20042064	••电路保护器	••CIIRCUIT PROTECTOR
	009	003	20029650	•••滚轮	•••SLEEVE		034	001	20042063	••升降器线束	••CABLE
	010	001	20044315	••弯板	••BEND PLATE		035	004	15037518	••螺钉	••SCREW
	011	001	20044316	••滑道总成	••ARM-SLIDING		036	017	15036216	••垫圈	••WASHER
	012	001	20044317	••左门玻璃托架	••GLASS SUPPORT		037	017	15036074	••弹簧垫圈	••LOCKWASHER
	013	001	20044318	••压条	••STOP BEAD		038	017	15036245	••螺栓	••BOLT
	014	ASR	20044310	••密封条	••SEAL		039	005	15036285	••螺母	••NUT
	015	ASR	20044319	••密封条	••SEAL		040	008	15037625	••垫圈	••LOCKWASHER
	016	ASR	20044320	••密封条	••SEAL		041	010	15036956	••螺钉	••SCREW
	017	ASR	20044321	••密封条	••SEAL		042	004	15037659	••螺钉	••SCREW
	018	ASR	20044322	••密封条	••SEAL		043	002	15036280	••螺钉	••SCREW
	019	ASR	20044323	••密封条	••SEAL		044	002	20011364	••合页	••HINGE
	020	001	20011710	••左门玻璃	••WINDOW GLASS-LH		045	002	15042331	••合页轴	••PIN
	021	001	20044324	••左门内饰板	••TRIM-LH		046	002	15036003	••开口销	••PIN-SPLIT
	022	001	20044325	••文件袋	••FILE PACKET		047	004	15036010	••油杯	••CAP-OIL
	023	001	20044326	••储物盒	••TRAY		048	004	15036051	••垫圈	••WASHER
	024	001	20044327	••弯板	••BEND PLATE		049	004	15037135	••螺帽	••NUT
	025	001	20044328	••弯板	••BEND PLATE		050	004	15037136	••装饰帽	••CAP-NUT

注：A. 驾驶室子零部件

NOTES: A . SUB-PART OF CAB ASSEMBLIE

260-0040 驾驶室右门 CAB DOOR-RIGHT HAND

自系列号 From Serial No.

A20140411NHE109

PM00000392

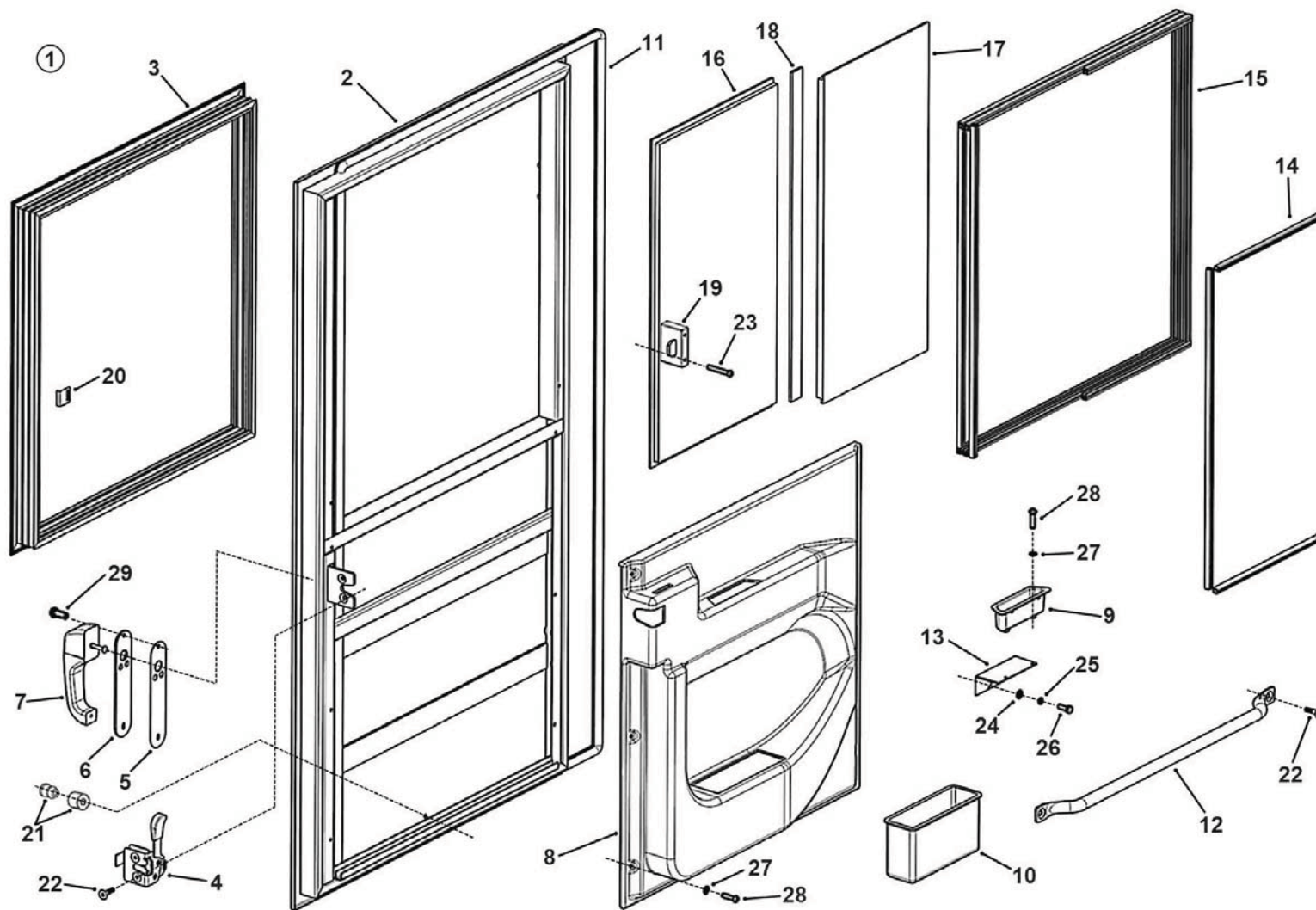

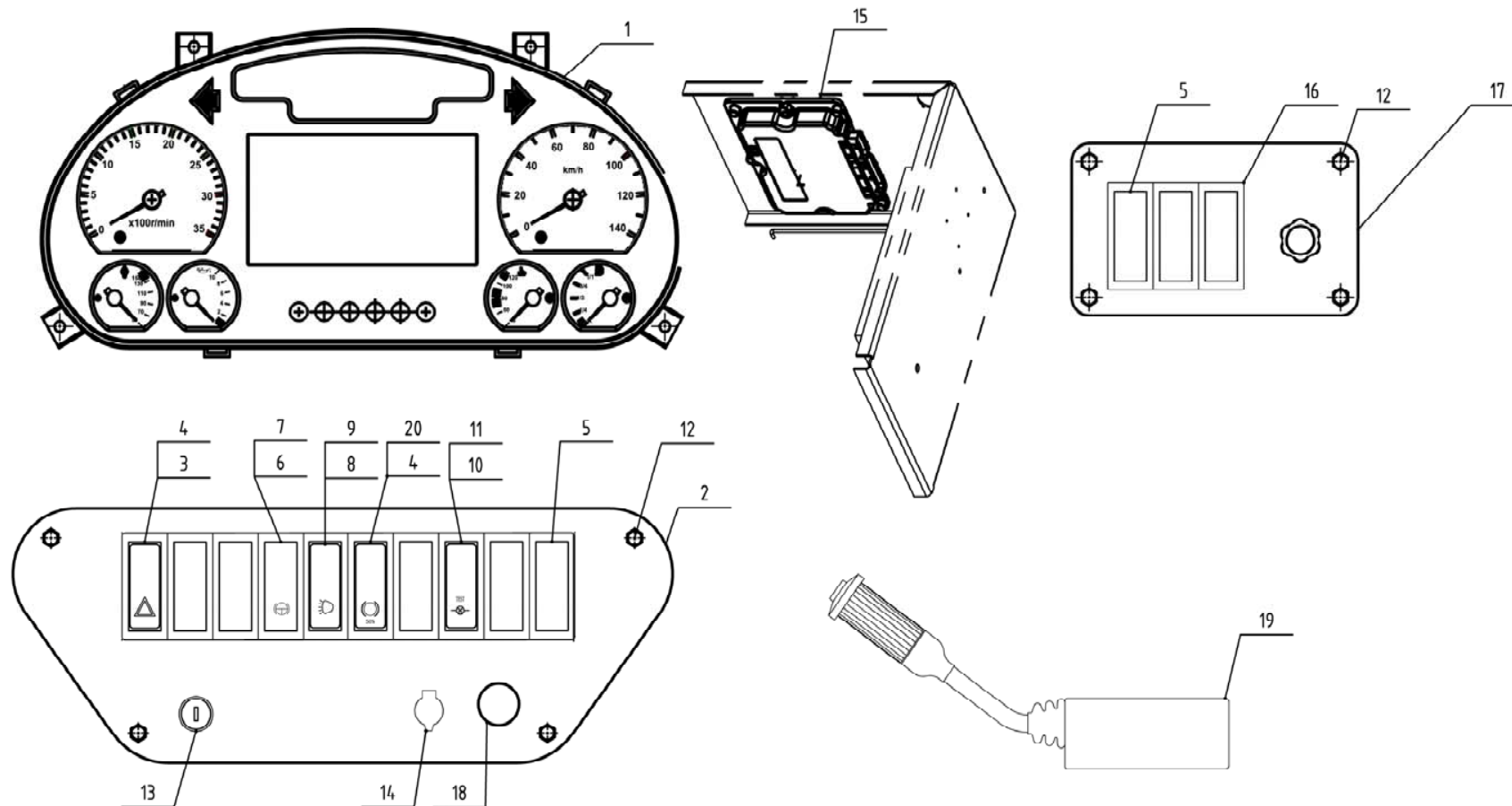

260-0080 驾驶室仪表总成 SWITCHES AND INSTRUMENTS

A 20190610 NHH153

自系列号 From Serial No.

PM00001474

注 NC	序号 REF	数量 QTY	件号 PART NO.	中文名称 ZH. DESC.	英文名称 EN. DESC.	注 NC	序号 REF	数量 QTY	件号 PART NO.	中文名称 ZH. DESC.	英文名称 EN. DESC.
	001	001	20049902	组合仪表	INSTRUMENT						
	002	001	20055485	开关安装板	MOUNTING BOARD						
	003	001	20036239	危险报警灯罩	LENS-ALARM SWITCH						
	004	002	20036230	开关	SWITCH						
	005	008	15041177	盖板	COVER						
	006	001	20036246	缓行请求灯罩	LENS-RETARD						
	007	001	20036234	缓行请求开关	RETARD SWITCH						
	008	001	20036242	灯光灯罩	LENS-LIGHT SWITCH						
	009	001	20036233	灯开关	LAMP SWITCH						
	010	001	20036235	检测开关	TEST SWITCH						
	01	1	001	20036247	检测开关灯罩						
	012	008	15036224	螺钉	BOLT						
	013	001	15257770	钥匙开关	KEY SWITCH						
	014	001	20029665	手灯插座	CIGARETTE LIGHTER						
	015	001	20044393	控制器总成	CONTROLLER						
	016	002	20038309	七联框架	SEVEN-JOINT						
	017	001	20055557	开关安装板	MOUNTING BOARD						
	018	005	09373551	堵塞	PLUG						
	019	006	15237161	组合开关	BLOCK SWITCH						
	020	001	200362408	前制动减半灯罩	LENS-50%FRONT BRAKE						

空 白 页

260-0090 驾驶员座椅 SEAT DRIVER
自系列号 From Serial No.

B 20160222 NHG007
PM00000394

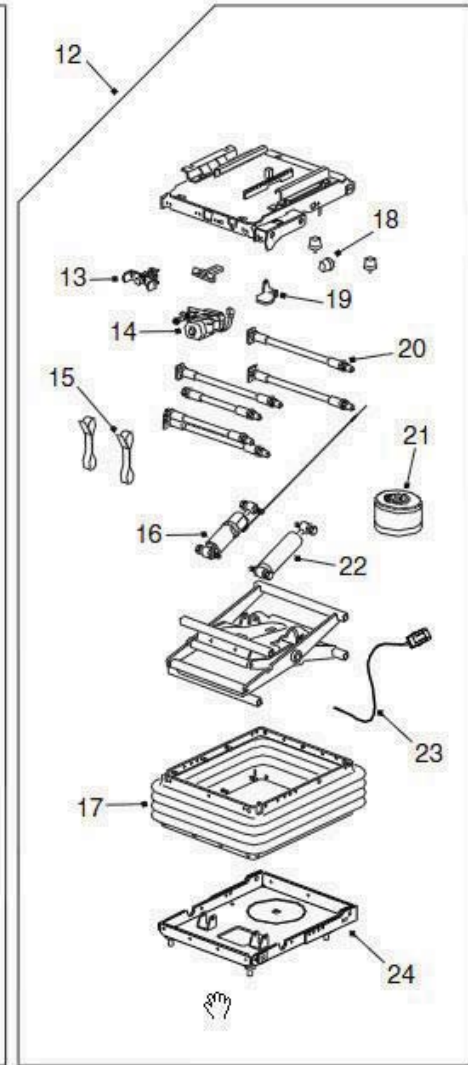
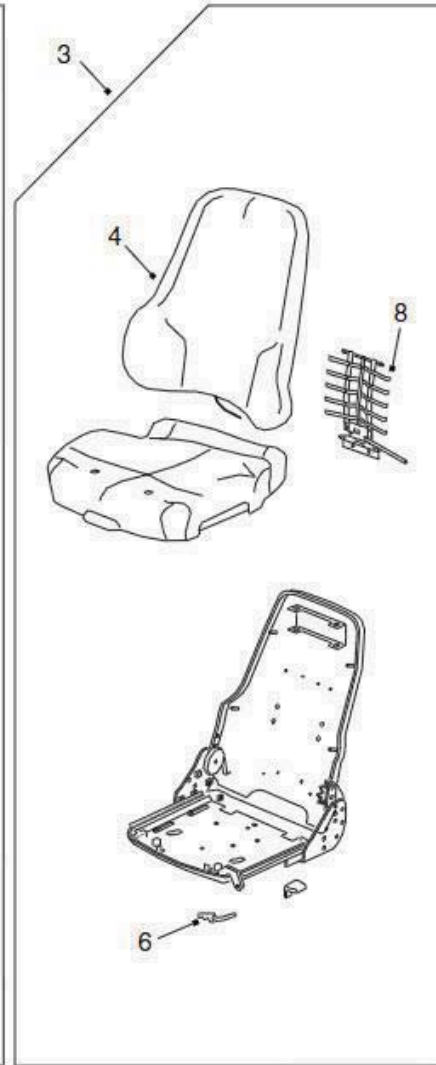
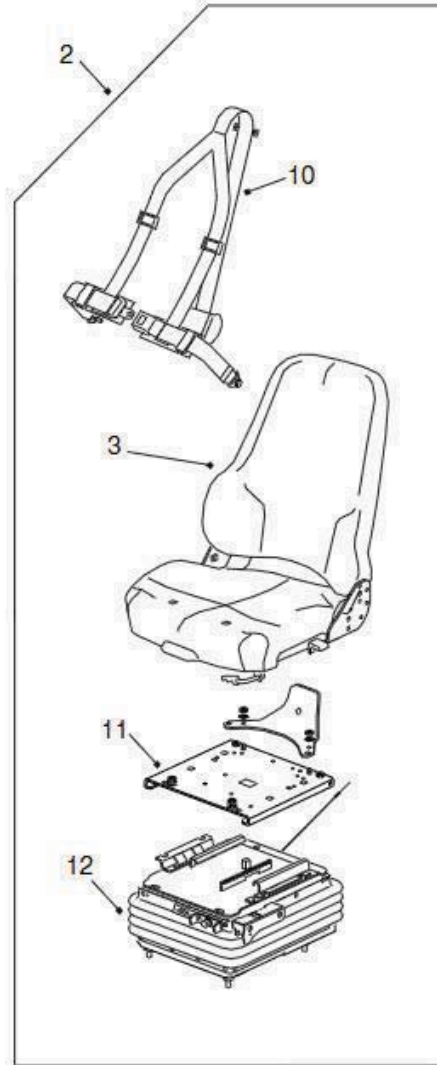
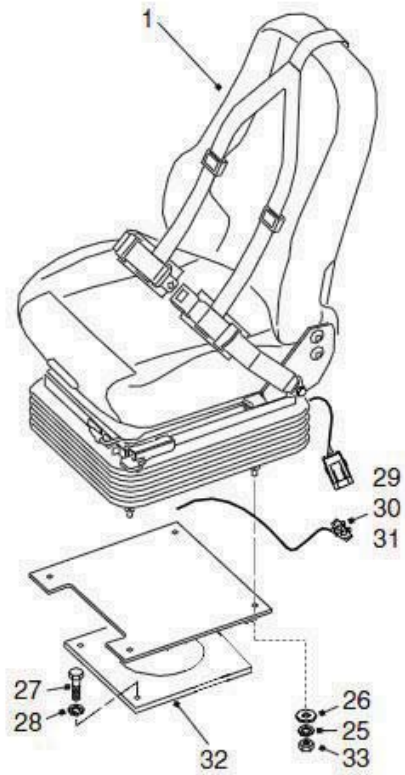

260-0090 驾驶员座椅 SEAT DRIVER

B 20160222 NHG007

自系列号 From Serial No.

PM00000394

注 NC	序号 REF	数量 QTY	件号 PART NO.	中文名称 ZH. DESC.	英文名称 EN. DESC.	注 NC	序号 REF	数量 QTY	件号 PART NO.	中文名称 ZH. DESC.	英文名称 EN. DESC.
001	001	15389975		驾驶员座椅总成	SEAT ASSY -DRIVER • KIT-	026	004	07150815		垫圈	WASHER
002	001	15503777		•座椅和悬架总成	SEAT&SUSPENSION ASSY	027	004	06621235		螺栓	BOLT
003	001	15503778		••座椅上部总成	••KIT-SEAT TOP ASSY	028	004	07161230		弹簧垫圈	LOCKWASHER
004	001	15503779		•••座椅坐垫	•••KIT-CUSSION	029	001	15250869		2孔插头	CONNECTOR-2 PIN
006	001	15503680		•••座椅高低手柄	•••KIT-SEAT TOP KNOB	030	002	15248413		插销	PIN
008	001	15503682		•••座椅背部支撑	•••KIT-BACK SUPPORT	031	002	15248396		电线封套	SEAL-CABLE
010	001	15503684		••座椅安全带	••KIT-SEAT BELT	032	001	15301289		座椅基座	PEDESTAL ASSY
011	001	15503685		••座垫滑道	••KIT-SLIDE	033	004	06430801		螺母	NUT
012	001	15505073		••座椅悬浮总成	••KIT-SUSPENSION ASSY						
013	001	15503687		•••空气调节阀	•••KIT-AIR CONTROL VALVE						
014	001	15503688		•••气压缩机	•••KIT-COMPRESSOR						
015	001	15503689		•••座椅安全带	•••KIT-BELT						
016	001	15503690		•••空气减震器	•••KIT-ADJ. SHOCK ABSORBER						
017	001	15503691		•••防护套	•••KIT-BOOT						
018	001	15503692		•••缓冲器	•••KIT-BUMPER						
019	001	15503693		•••按钮	•••KIT-KNOB						
020	001	15505075		•••支撑	•••KIT-BEARING						
021	001	15503695		•••空气弹簧	•••KIT-AIR SPRING						
022	001	15505066		•••空气减震器	•••KIT-SHOCK ABSORBER						
023	001	15504635		•••线束	•••INTEGRAL HARNESS						
024	001	15505076		•••座椅底架	•••LOWER HOUSING						
025	004	07160830		弹簧垫圈	LOCKWASHER						

注：序号 5、7、9 不使用

NOTE: ITEMS 5,7,9 NOT USED

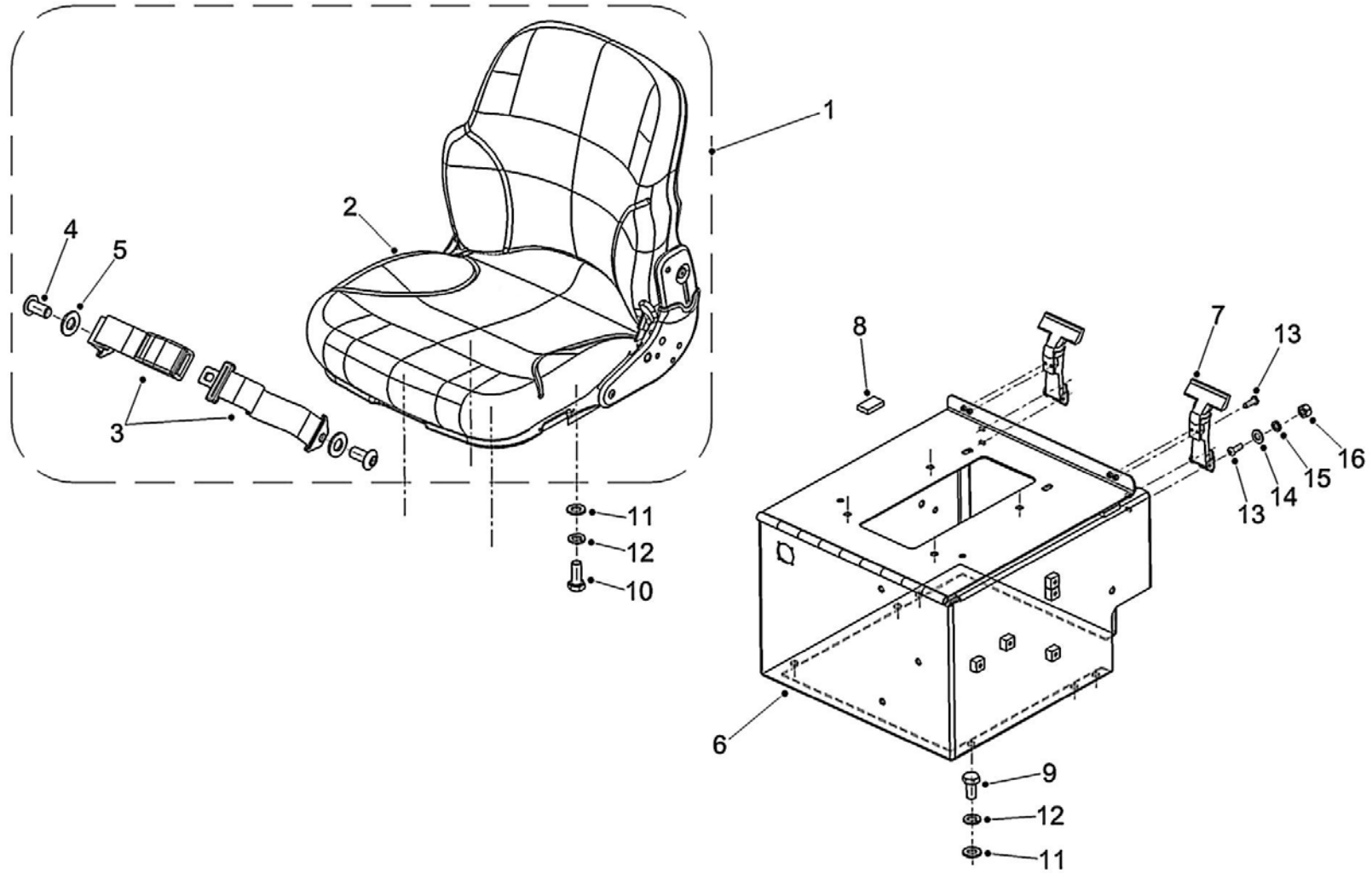

260-0110 乘员座椅 S EAT INSTRUCTOR

C 20180802 NHH159

自系列号 From Serial No.

PM00001128

注 NC	序号 REF	数量 QTY	件号 PART NO.	中文名称 ZH. DESC.	英文名称 EN. DESC.	注 NC	序号 REF	数量 QTY	件号 PART NO.	中文名称 ZH. DESC.	英文名称 EN. DESC.
	001	001	20060237	乘员座椅总成	SEAT ASSY -INSTRUCTOR						
	002	001	20060238	•乘员座椅	•SEAT INSTRUCTOR						
	003	001	20060239	•安全带	•LAPBELT						
	004	002	15036028	•螺栓	•BOLT						
	005	002	15036051	•平垫圈	•PLAIN WASHER						
	006	001	20060241	座椅基座	SEAT BASE						
	007	002	20026531	卡锁	HOLDING LOCK						
	008	002	09077822	垫块	PAD						
	009	006	06351020	螺栓	BOLT						
	010	004	06351025	螺栓	BOLT						
	011	010	07151020	平垫圈	PLAIN WASHER						
	012	010	07161030	弹簧垫圈	LOCK WASHER						
	013	008	15037759	螺钉	SCREW						
	014	004	15030910	平垫圈	PLAIN WASHER						
	015	004	15036068	弹簧垫圈	LOCK WASHER						
	016	004	15036067	螺母	NUT						

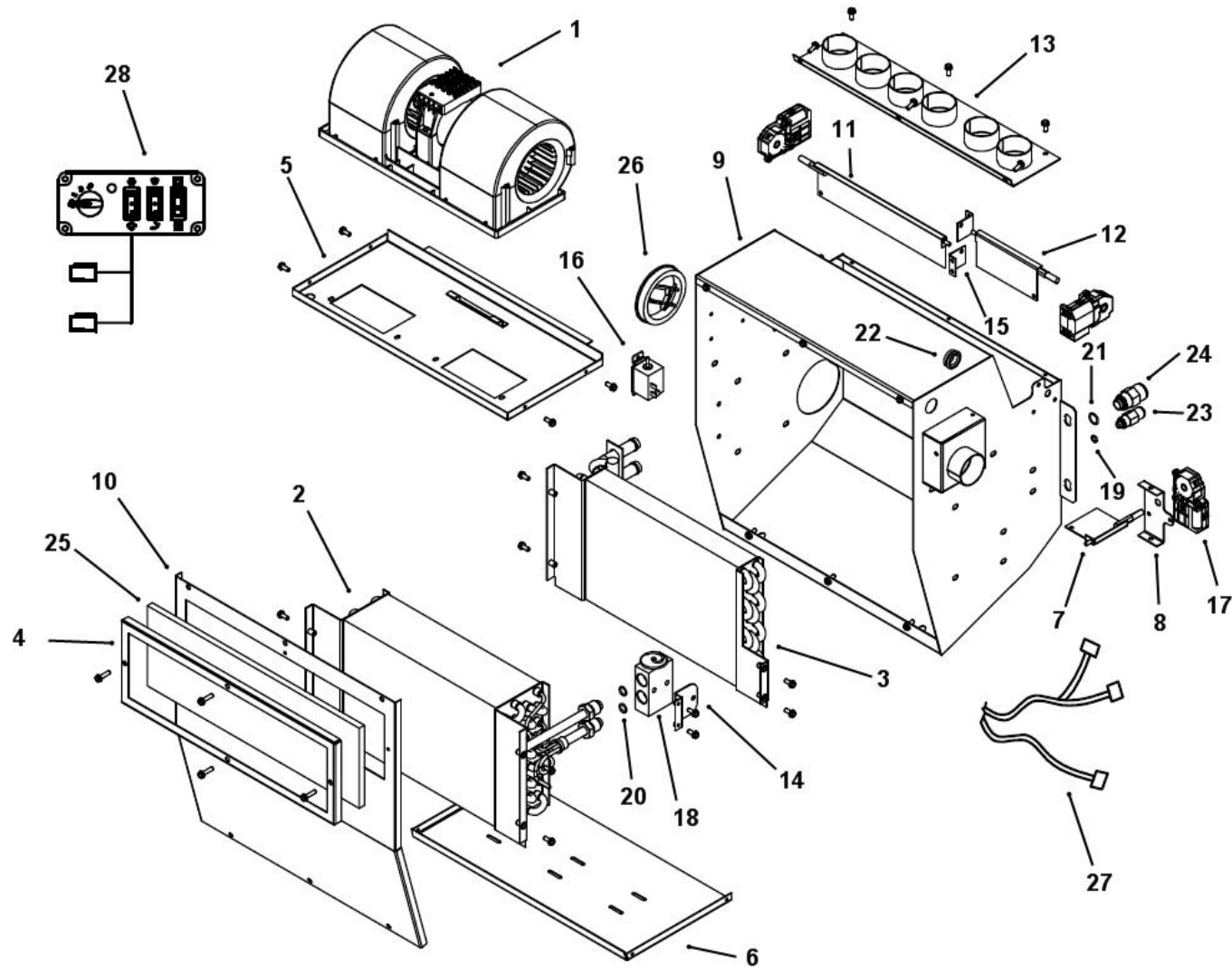

260-0130 空调/加热器 AIR CONDITIONER/HEATER

A20160331NHF254

自系列号 From Serial No.

PM00001131

注 NC	序号 REF	数量 QTY	件号 PART NO.	中文名称 ZH. DESC.	英文名称 EN. DESC.	注 NC	序号 REF	数量 QTY	件号 PART NO.	中文名称 ZH. DESC.	英文名称 EN. DESC.
	001		20055513	空调主机	HEATER & A/CON UNIT		019	001	20045610	•密封圈	• O RONG
	001	001	20011454	•风机	•BLOWER UNIT		020	002	20045611	•密封圈	• O RONG
	002	001	20055516	•蒸发器	•EVAPORATOR MATRIX		021	001	20045612	•密封圈	• O RONG
	003	001	20055517	•换热器	•MARIX-HEATER		022	001	20045613	•过孔胶圈	• RING SEALING
	004	001	20055518	•回风网盖	•SUPPORT FRAME-FILTER		023	001	20011445	•接头	• CONNECTOR
	005	001	20055519	•风机板	• FAN PLATE		024	001	20011446	•接头	• CONNECTOR
	006	001	20055520	•两器托盘	•SUPPORT		025	001	20055528	•回风滤芯	• LTER ELEMENT - RETURN
	007	001	20046989	•新风门	• FRESH AIR VENT		026	001	20011442	•出风口	•VENT
	008	001	20046990	•新风盖板	• FRESH AIR COVER PLATE		027	001	20055529	•线束	• HARNESS
	009	001	20055521	•箱体	• BOX		028	001	20055512	空调控制面板	CONTROL UNIT ASSY
	010	001	20055522	•前盖板	• COVER PLATE - FR						
	011	001	20055523	•吹人风门	•DRIVER VENT						
	012	001	20055524	•除霜风门	• DEFROST VENT						
	013	001	20055525	•出风口盖板	•VENT COVER						
	014	001	20055526	•膨胀阀固定板	• EXPANSION VALVE BRACKET						
	015	002	20055527	•风门固定耳	•VENT BRACKET						
	016	001	09398392	•温控器	• TEMPERATURE CONTROL						
	017	003	20046991	•执行器	• PERFORMER						
	018	001	20011450	•膨胀阀	• EXPANSION VALVE						

空 白 页

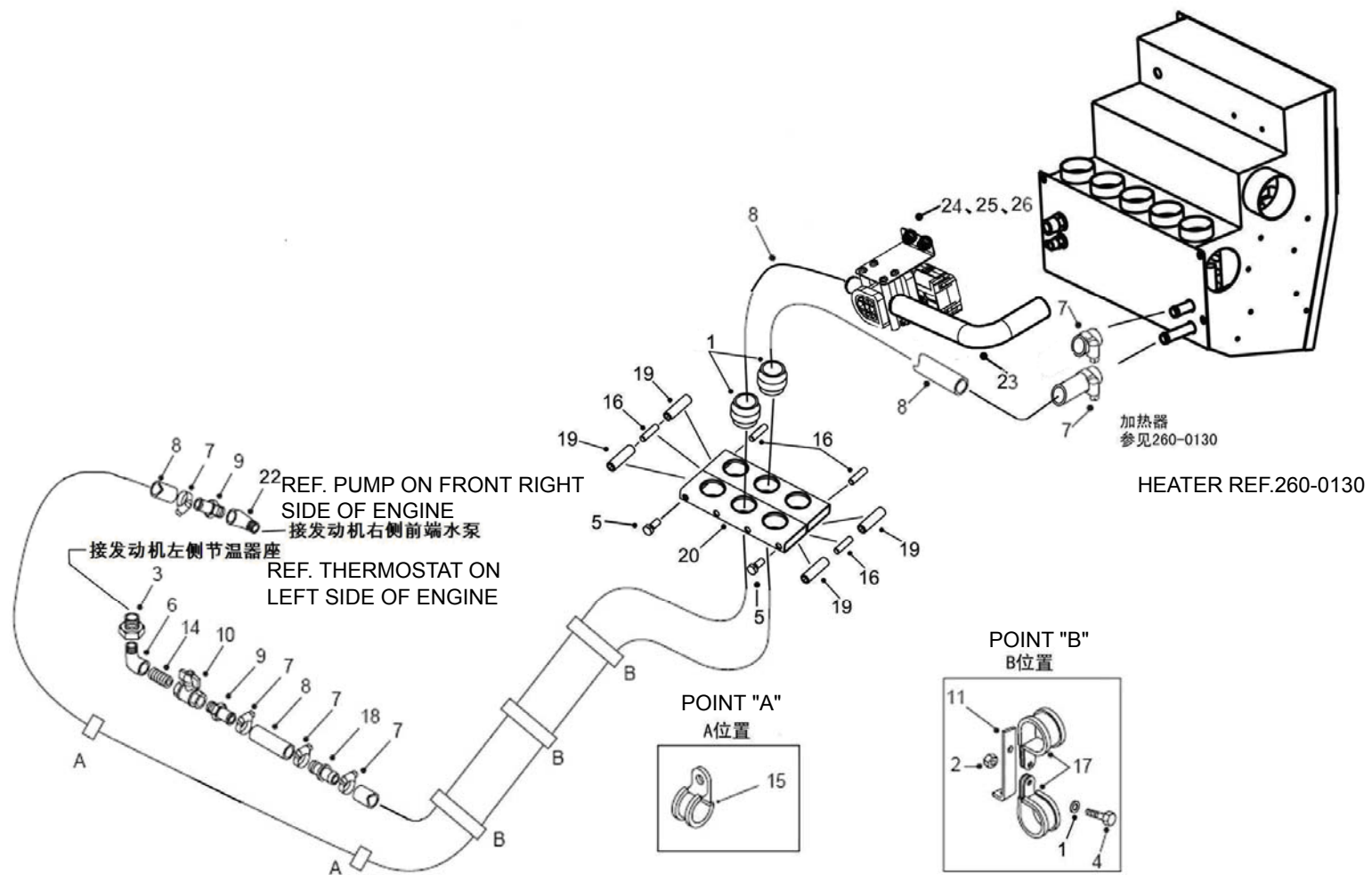

260-0140 加热器管路 HEATER LINE AND WIRING

B 20190708 NHH168

自系列号 FROM SERIAL NO.

PM00000515

注 NC	序号 REF	数量 QTY	件号 PART NO.	中文名称 ZH. DESC.	英文名称 EN. DESC.	注 NC	序号 REF	数量 QTY	件号 PART NO.	中文名称 ZH. DESC.	英文名称 EN. DESC.
	001 003		00103319	弹簧垫圈	SPRING WASHER						
	002 003		00109084	螺母	NUT						
	003 001		00144034	接头	BUSHING						
	004 003		00179795	螺栓	BOLT						
	005 002		00179816	螺栓	BOLT						
	006 001		00454111	弯头	ELBOW						
	007 007		02301722	夹子	PIPE-CLAMP						
	008 ASR		07551826	热水管	HOSE-BULK						
	009 002		09014950	接头	NIPPLE						
	010 001		15230961	球阀	VALVE BALL						
	011 003		09114321	支架	BARCKET						
	014 001		09136387	接头	NIPPLE						
	015 002		09014081	P 夹子	CLAMP						
	016 004		15001401	接头	ADAPTER						
	017 006		09014079	P 夹子	CLAMP						
	018 001		15230577	压力缓冲管	SNUBBER - PRESSURE						
	019 004		15001402	螺母	NUT						
	020 002		15001405	夹子	CLAMP						
	021 002		15001422	衬套	BUSHING-SPLIT						
	022 001		20050048	弯头	ELBOW						
	023 001		20046994	电控水阀	WATER VALVE ASSY						
	024 002		15036212	垫圈	PLAIN WASHER						
	025 002		15036068	垫圈	SPRING WASHER						
	026 002		15036689	螺钉	SCREW						

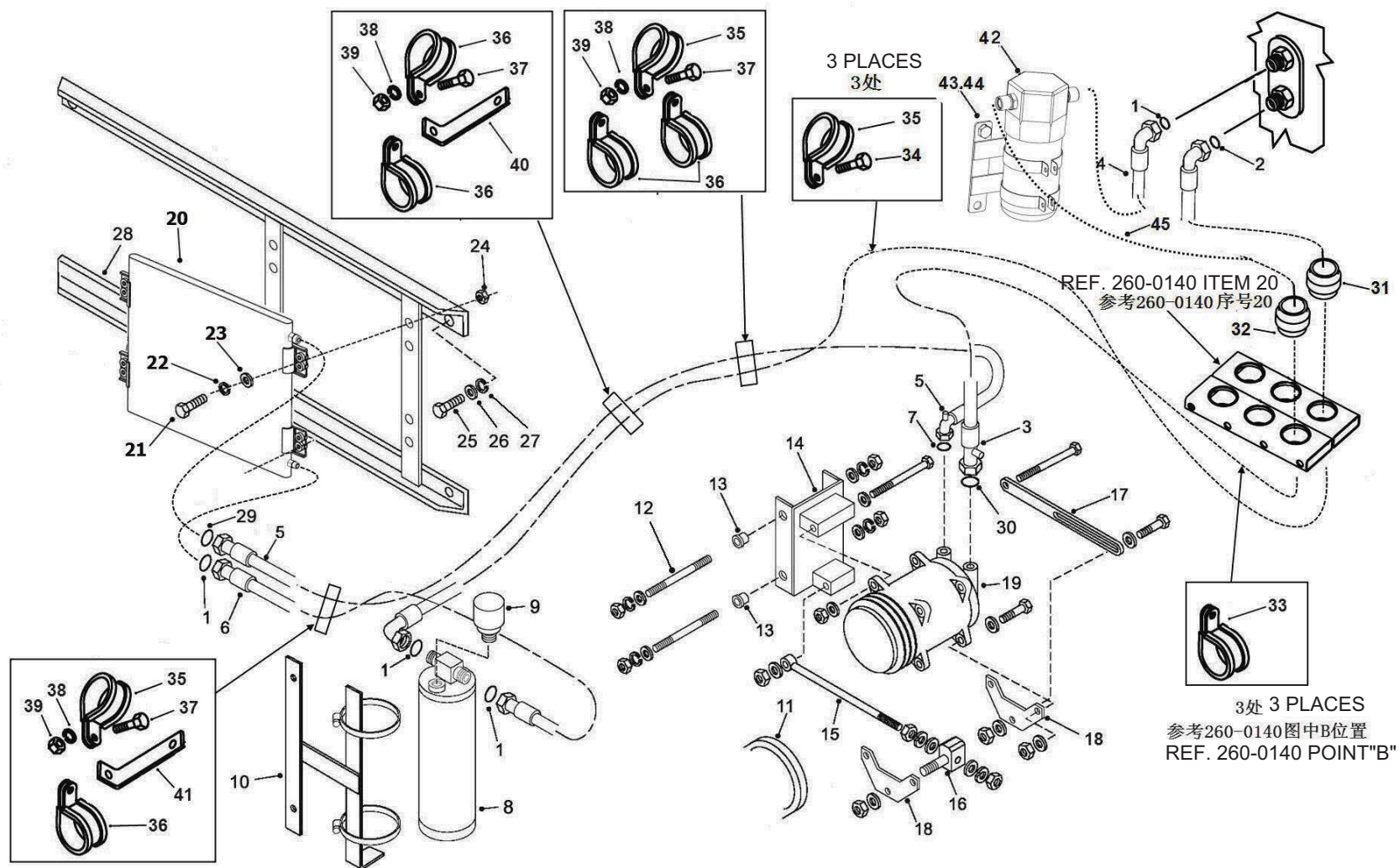

260-0145 空调管路 AIR CONDITIONER LINES

A 20131211 NHD356

自系列号 From Serial No.

PM00000516

注 NC	序号 REF	数量 QTY	件号 PART NO.	中文名称 ZH. DESC.	英文名称 EN. DESC.	注 NC	序号 REF	数量 QTY	件号 PART NO.	中文名称 ZH. DESC.	英文名称 EN. DESC.
	001	004	20011989	O 型圈	O RING		025	004	00179837	螺栓	BOLT
	002	001	20011991	O 型圈	O RING		026	004	00108580	弹簧垫圈	SPRING WASHER
	003	001	20041869	软管总成	HOSE ASSY		027	004	00446362	平垫圈	PLAIN WASHER
	004	001	20023196	软管总成	HOSE ASSY		028	001	20042023	冷凝器支架	BRACKET -CONDENSER
	005	001	20023194	软管总成	HOSE ASSY		029	001	20011990	O 型圈	O RING
	006	001	20023195	软管总成	HOSE ASSY		030	001	20011992	O 型圈	O RING
	007	001	20011993	O 型圈	O RING		031	001	15001416	衬套	BUSHING-SPLIT
	008	001	20011051	储液器	RECEIVER		032	001	15001422	衬套	BUSHING-SPLIT
	009	001	20011994	· 压力开关	· SWITCH-TRINERY		033	003	09014079	P 夹子	CLAMP
	010	001	20023197	储液器支架	BRACKET -RESERVOIR		034	003	00179835	螺栓	BOLT
	011	001	20023198	皮带	BELT		035	006	09152893	P 夹子	CLAMP
	012	001	20027554	安装组件	UNITS-MOUNTING		036	004	09152894	P 夹子	CLAMP
	013	002	20029905	滑套	BUSH-SLIDING BRACKET		037	003	00179841	螺栓	BOLT
	014	001	20025685	压缩机支架	-COMPRESSOR		038	003	00103321	弹簧垫圈	SPRING WASHER
	015	001	20025420	调节螺栓	ADJUSTING BOLT		039	003	00102635	螺母	NUT
	016	001	20025416	枢轴	PIVOT SHAFT		040	001	09255779	支架	BRACKET
	017	001	20025417	调节杆	ADJUSTING ROD		041	001	09072632	支架	BRACKET
	018	002	20023199	连接板	LINK PLATE		042	001	20041871	气液分离器	SEGREGATOR
	019	001	20042024	压缩机	COMPRESSOR		043	001	20041872	分离器支架	BRACKET- SEGREGATOR
	020	001	20042022	冷凝器	CONDENSER		044	001	00179881	螺栓	BOLT
	021	008	15036086	螺栓	BOLT		045	001	20041870	软管总成	HOSE ASSY
	022	008	15036074	弹簧垫圈	SPRING WASHER						
	023	008	15036216	平垫圈	PLAIN WASHER						
	024	008	15036087	螺母	NUT						

260-0190 风挡洗涤器 WINDSCREEN WASHER

自系列号 From Serial No.

A20130423NHD098

PM00000399

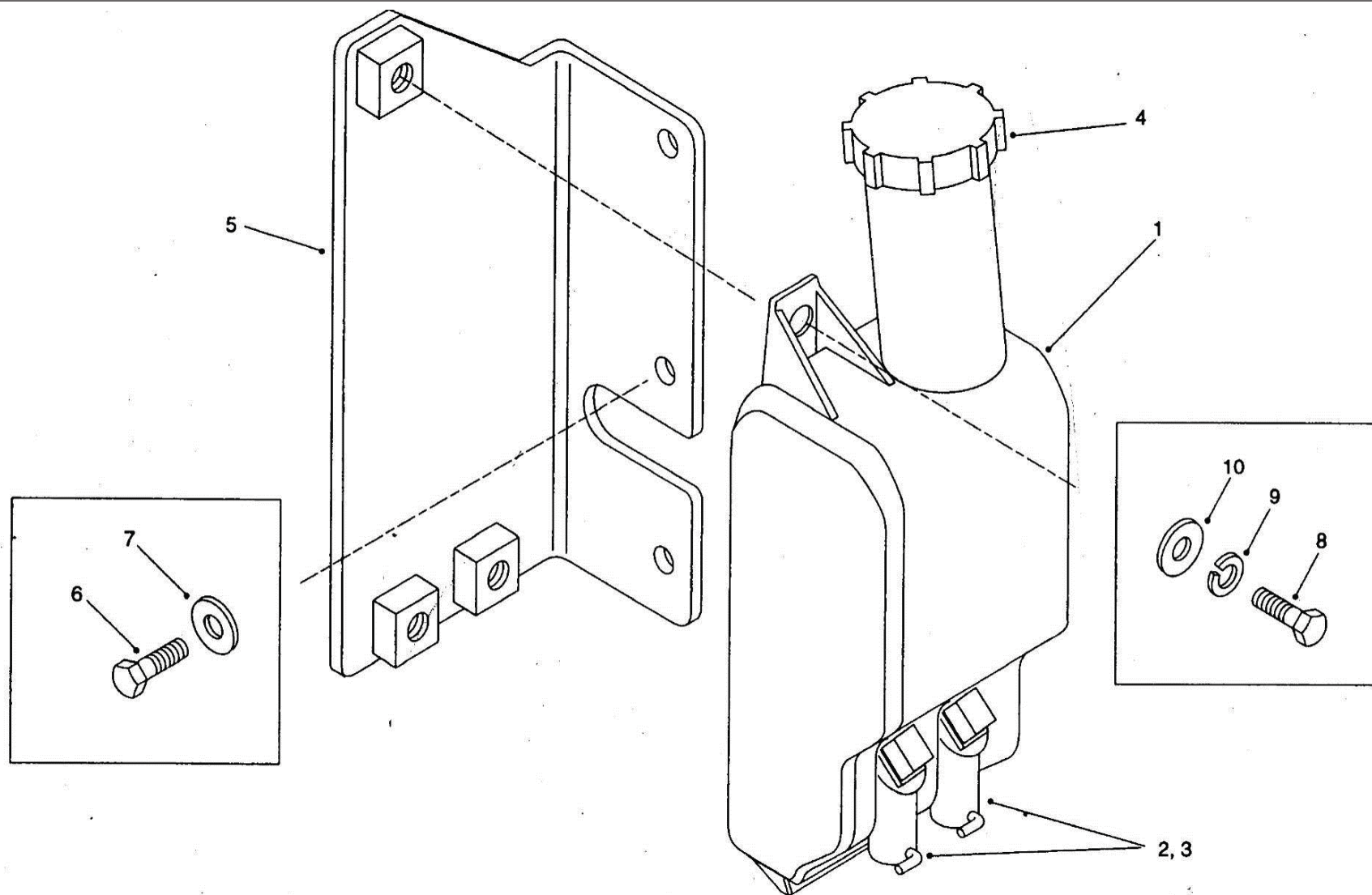

260-0190 风挡洗涤器 WINDSCREEN WASHER

A20130423NHD098

自系列号 From Serial No.

PM00000399

注 NC	序号 REF	数量 QTY	件号 PART NO.	中文名称 ZH. DESC.	英文名称 EN. DESC.	注 NC	序号 REF	数量 QTY	件号 PART NO.	中文名称 ZH. DESC.	英文名称 EN. DESC.
	001	001	15256431	洗涤器	KIT-WASHER BOTTLE						
	002	002	15271481	•洗涤泵 24V	•PUMP-24V						
	003	002	15271482	•密封圈	•RING SEAL						
	004	001	15271804	•盖	•CAP WSHERBOTTLE						
	005	001	15301565	支架总成	BRACKET ASSY						
	006	003	00179839	螺栓	BOLT						
	007	003	09060202	淬火垫圈	WASHER- HARDENED						
	008	003	06350825	螺栓	BOLT						
	009	003	00103340	垫圈	WASHER						
	010	003	00103320	弹簧垫圈	LOCKWASHER						

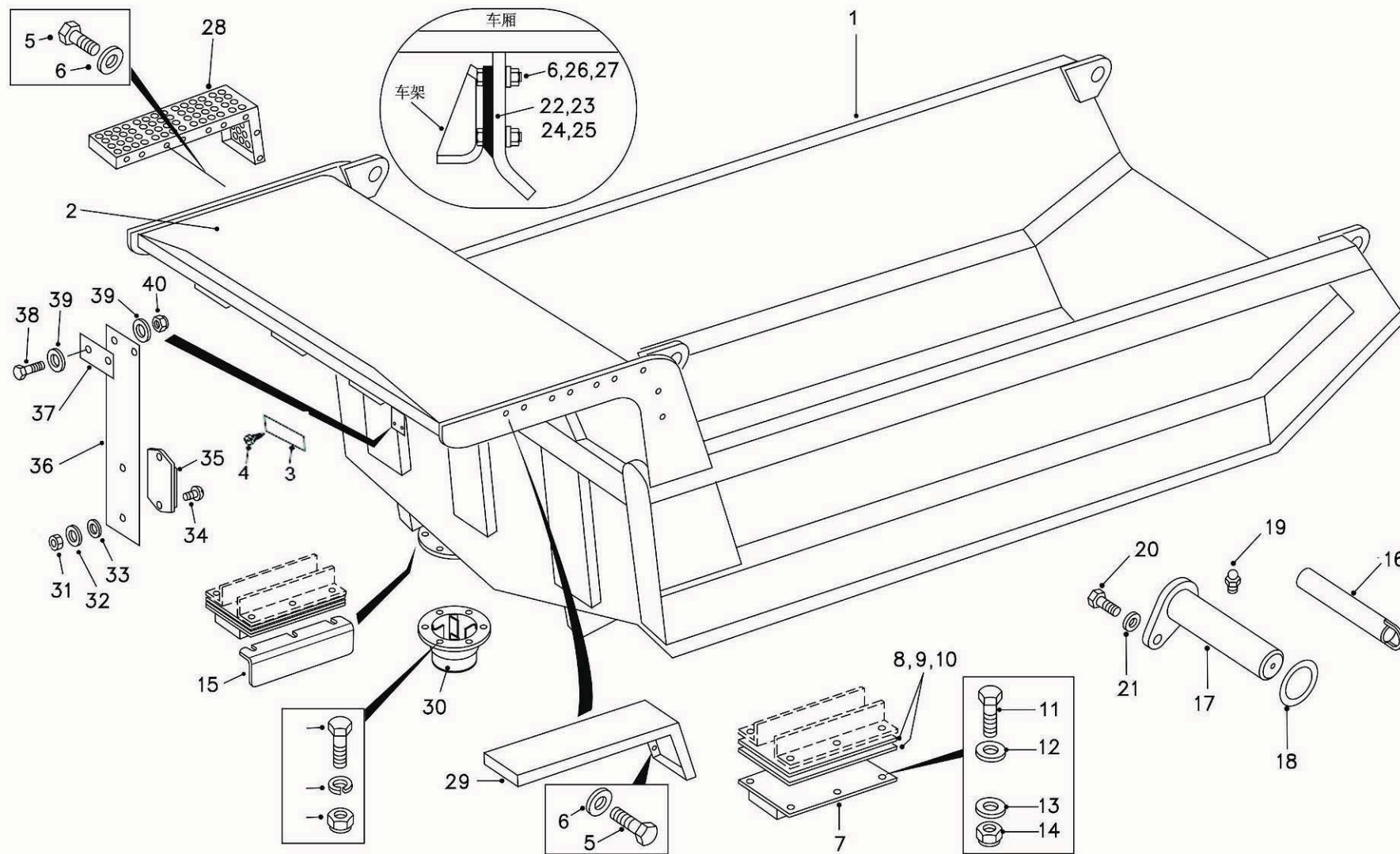

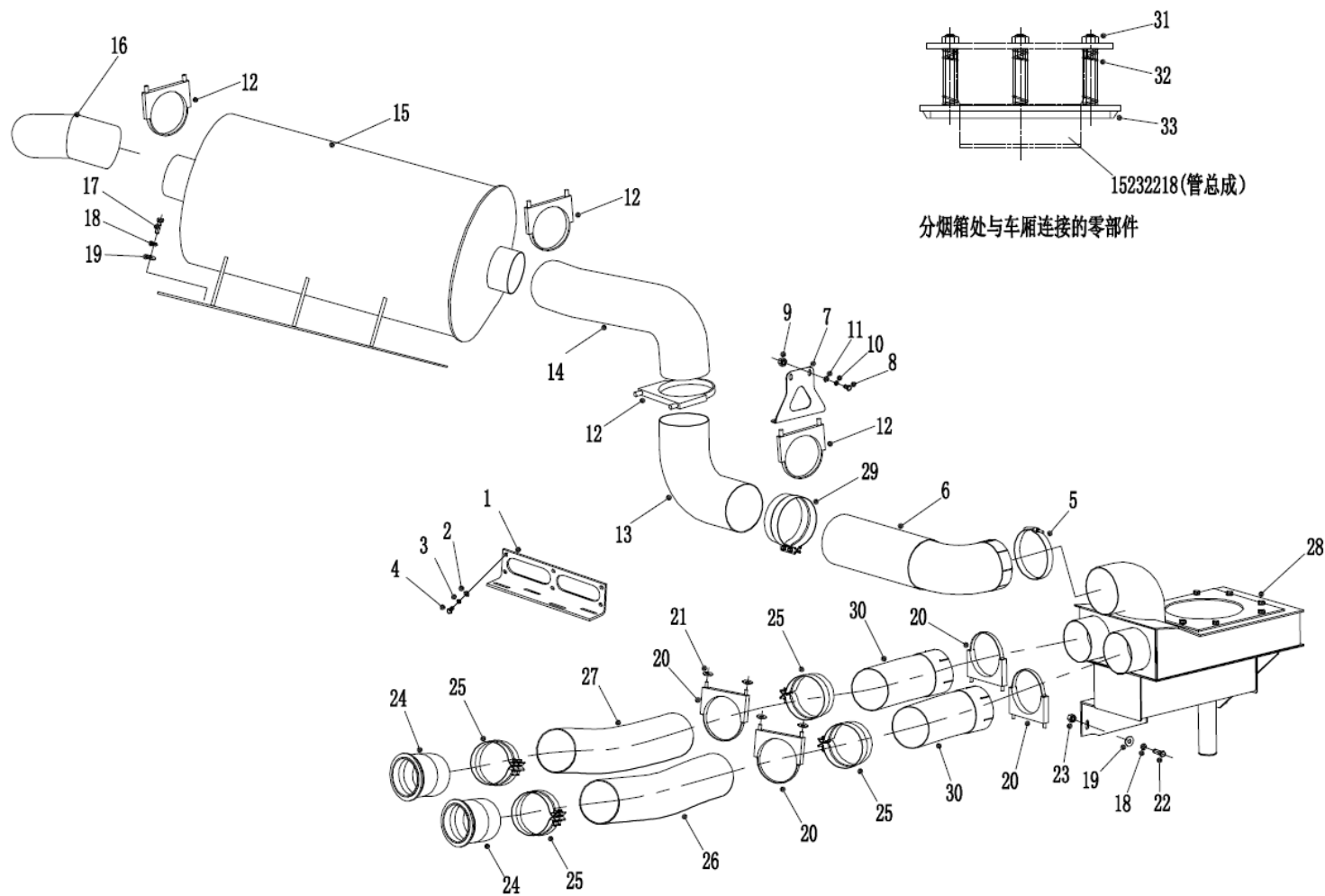

自系列号 FROM SERIAL NO.

PM00001478

注 NC	序号 REF	数量 QTY	件号 PART NO.	中文名称 ZH. DESC.	英文名称 EN. DESC.	注 NC	序号 REF	数量 QTY	件号 PART NO.	中文名称 ZH. DESC.	英文名称 EN. DESC.
001	001	20044578	支架	BRACKET	025 004	20023846	卡子	CLAMP			
002	006	00106263	平垫	WASHER	026 001	20030193	柔性管	TUBE-FLEXIBLE			
003	006	00108580	弹垫	LOCK WASHER	027 001	20030192	柔性管	TUBE-FLEXIBLE			
004	006	00186609	螺栓	BOLT	028 001	20030164	烟道分流箱总成	FLUE BRANCH TANK			
005	001	20042459	卡子	CLAMP	029 001	15323376	密封卡子	CLAMP			
006	001	20044574	柔性管	TUBE-FLEXIBLE	030 002	20044577	排气管	EXHAUST TUBE			
007	001	20041684	支架	BRACKET	031 003	09416503	螺母	NUT			
008	002	15037335	螺栓	BOLT	032 003	09015939	弹簧	SPRING			
009	002	15030954	螺母	NUT	033 001	15251102	板总成	PLATE ASSY			
010	002	15036083	弹垫	LOCK WASHER	034 001	20044579	排气管隔热套	THERMAL SLEEVE			
011	002	15036082	平垫	WASHER	035 001	20044580	排气管隔热套	THERMAL SLEEVE			
012	004	20019875	夹子	CLAMP	036 001	20044581	排气管隔热套	THERMAL SLEEVE			
013	001	20041685	连接管	CONNECTOR-TUBE	037 001	20044575	排气管隔热套	THERMAL SLEEVE			
014	001	20044131	排气管	EXHAUST TUBE	038 001	20041701	排气管隔热套	THERMAL SLEEVE			
015	001	20042628	消声器总成	MUFFLER ASSY	039 001	20044576	排气管隔热套	THERMAL SLEEVE			
016	001	20045350	排气管	EXHAUST TUBE	040 001	20041703	排气管隔热套	THERMAL SLEEVE			
017	008	00186725	螺栓	BOLT							
018	011	00103329	弹垫	LOCK WASHER							
019	011	00106265	平垫	WASHER							
020	004	09065853	夹子	CLAMP							
021	004	09060202	平垫	WASHER							
022	003	00179887	螺栓	BOLT							
023	003	00120378	螺母	NUT							
024	002	20023932	排气弯头	EXHAUST ELBOW							

270-0020 废气车箱加热系统 EXHAUST-HEATED BODY LINES

A 20190621NHK083

自系列号 FROM SERIAL NO.

PM00001478

注	序号	数量	件号	中文名称	英文名称	注	序号	数量	件号	中文名称	英文名称
NC	REF	QTY	PART NO.	ZH. DESC.	EN. DESC.	NC	REF	QTY	PART NO.	ZH. DESC.	EN. DESC.
						<p>注： 序号 34-40 图中未出现，其中序号 34、35 依次安装于右增压器至烟道箱，序号 36、37 依次安装于左增压器至烟道箱，序号 38、39、40 依次安装于烟道箱至平台排烟管。</p> <p>NOTE: NUMBERS 34-40 IS NOT SHOWN ,THE NUMBER 34,35 ARE MOUNTED IN THE RIGHT TUBOCHARGER TO THE FLUE BOX, SERIAL NUMBER 36,37 ARE MOUNTED ON THE LEFT TUBOCHARGER TO THE FLUE BOX,NUMBER 38,39,40 ARE MOUNTED IN THE FLUE EXHAUST PIPE BOX TO THE PLATFORM.</p>					

270-0080 排石器 ROCK EJECTORS .

B 20150401 NHF090

自系列号 FROM SERIAL NO.

PM00000401

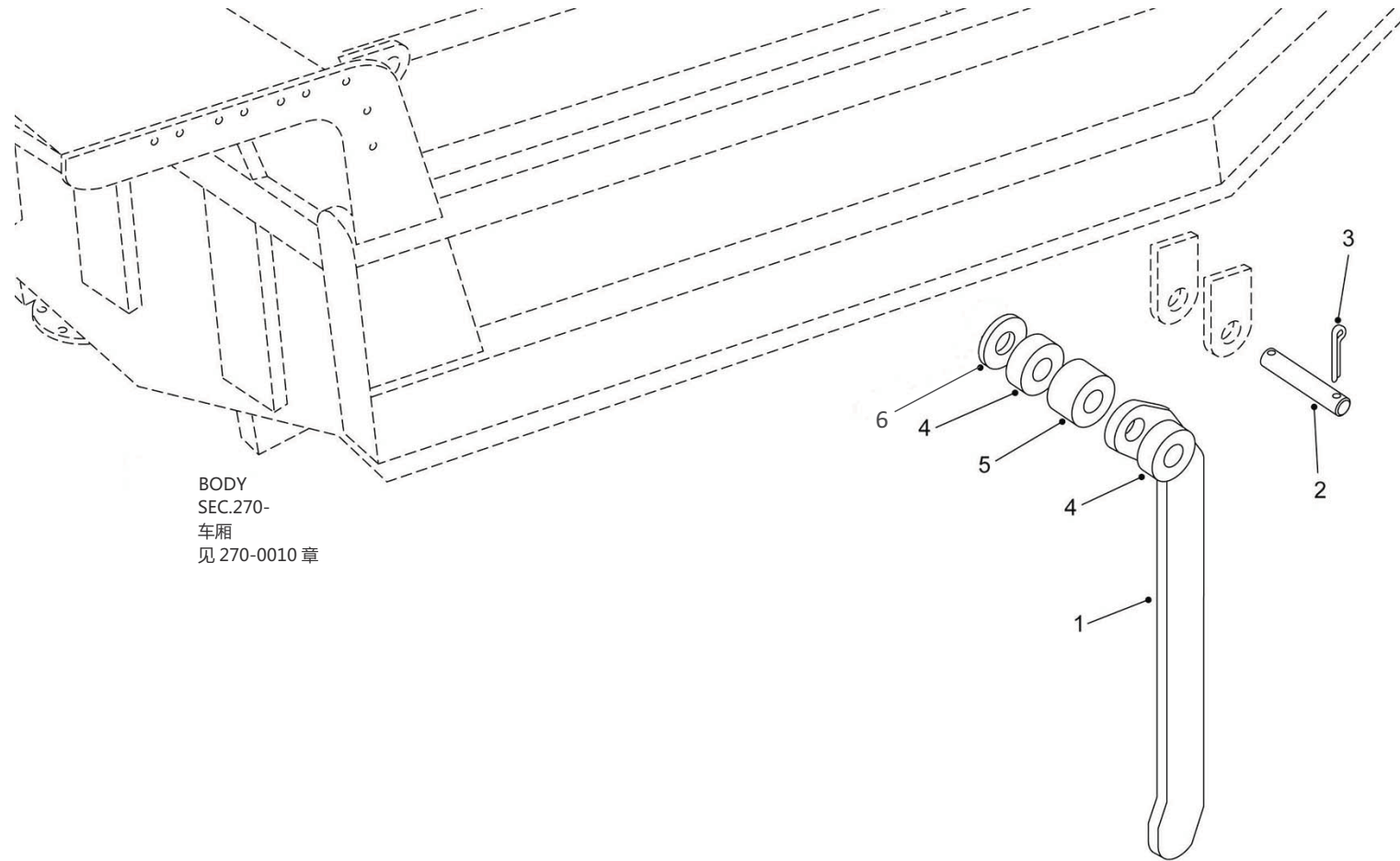

BODY
SEC.270-
车厢
见 270-0010 章

270-0080 排石器 ROCK EJECTORS .

B 20150401 NHF090

自系列号 FROM SERIAL NO.

PM00000401

注 NC	序号 REF	数量 QTY	件号 PART NO.	中文名称 ZH. DESC.	英文名称 EN. DESC.	注 NC	序号 REF	数量 QTY	件号 PART NO.	中文名称 ZH. DESC.	英文名称 EN. DESC.
	001	002	20041643	排石器	BAR						
	002	002	15020161	销轴	ROD						
	003	004	00436484	开口销	PIN - COTTER						
	004	004	20049472	调隙片	SHIM						
	005	004	15228120	调隙片	SHIM						
	006	008	20019462	调隙片	SHIM						

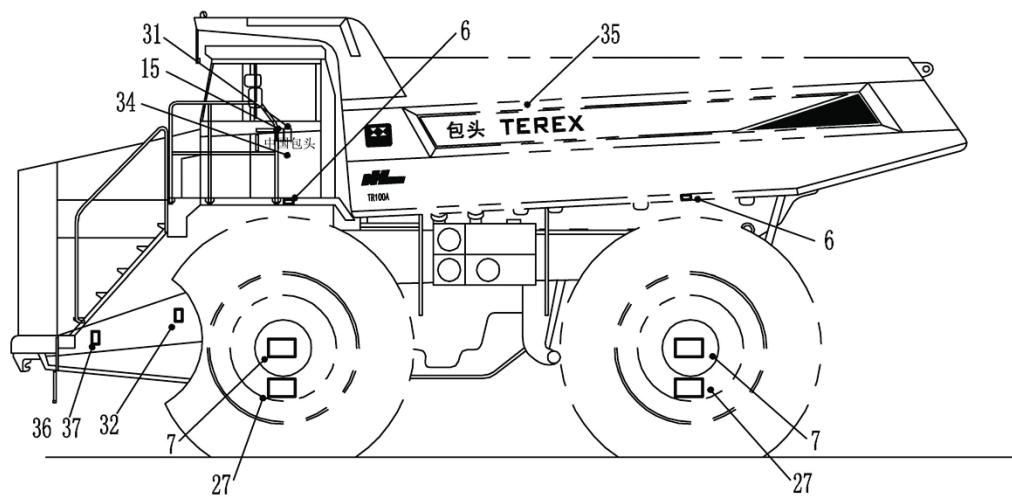
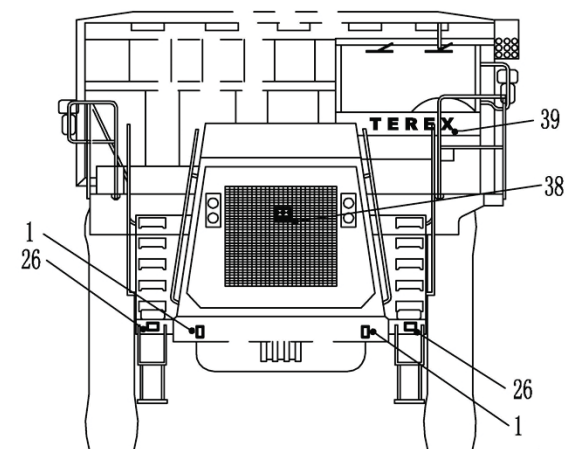
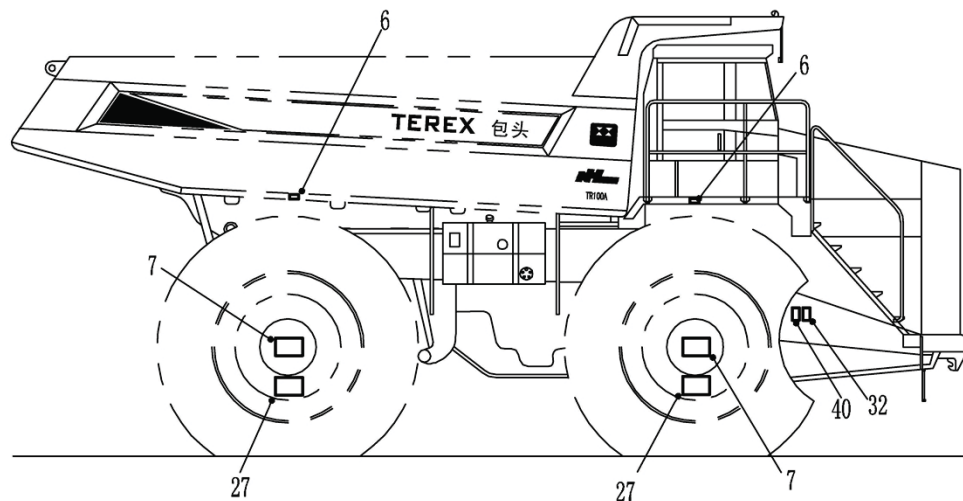

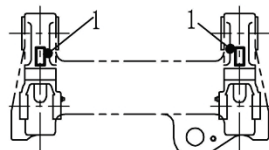

参考后车架总成

REFER TO REAR FRAME ASSY.

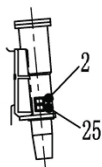

参考前悬缸

REFER TO FRONT RIDE CYLINDER

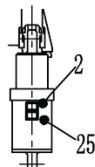

参考后悬缸

REFER TO REAR RIDE CYLINDER

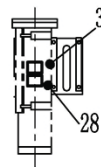

参考转向储能器

REFER TO STEERING ACCUMULATOR

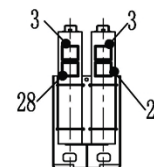

参考制动储能器

REFER TO BRAKE ACCUMULATOR

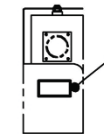

参考远程水箱

REFER TO REMOTE WATER TANKER

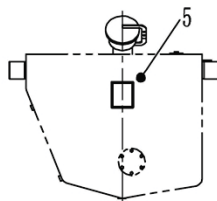

参考燃油箱

REFER TO FULL TANK

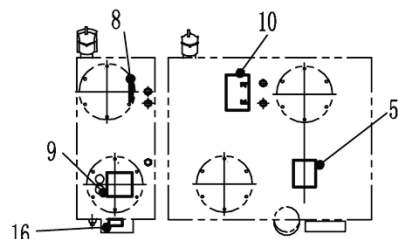

参考转向油箱

REFER TO STEERING TANK

参考主液压力油箱

REFER TO HYDRAULIC TANK

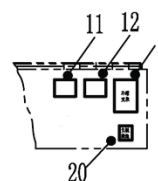

参考电瓶箱顶部

REFER TO FRONT OF BATTERY BOX

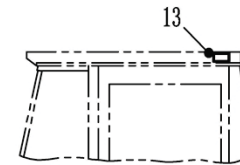

参考驾驶室

REFER TO CAB

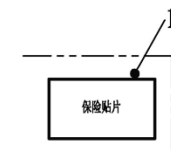

(在驾驶室右侧空调面板里
面保险盒下方底板上)

参考驾驶室

REFER TO CAB



参考驾驶室内仪表板

REFER TO INSTRUMENT IN CAB



参考操纵塔

REFER TO CONTROL TOWER

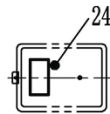

参考操纵塔内部

REFER TO INTERIOR OF CONTROL TOWER

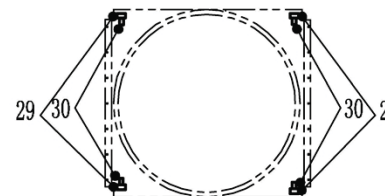

参考散热器护罩总成

REFER TO RADIATOR HOOD ASSY.



参考接线盒顶部

REFER TO TERMINAL BOX

290-0010 贴片-中英文 DECAL

A20140421 NHE107

自系列号 FROM SERIAL NO.

PM00000495

注 NC	序号 REF	数量 QTY	件号 PART NO.	中文名称 ZH. DESC.	英文名称 EN. DESC.	注 NC	序号 REF	数量 QTY	件号 PART NO.	中文名称 ZH. DESC.	英文名称 EN. DESC.
	001	004	09271069	吊钩贴片	DECAL - HOOK						
	002	004	20038084	危险标志	LABEL - DANGER	018	001	20013747	紧急制动贴片	DECAL-WARNING EMERG P/BRK	
	003	003	20039814	储能器贴片	DECAL- ACCUMULATOR	019	001	20044636	整车尺寸贴片	DECAL-ENTIRE TRUCK DIMENSION	
	004	001	20038079	注意标志	LABEL - CAUTION	020	001	09361787	负极接地贴片	DECAL -NEGATIVE	
	005	003	15301024	车箱支撑贴片	DECAL-BODY SUPPORT	021	001	09270762	缓行器标牌	DECAL - RETARDER	
	006	004	20013744	轮胎充氮贴片	DECAL-TYRE NITROGEN-FILLED	022	001	20013749	驻车制动贴片	DECAL-PARKING BRAKE	
	007	004	20038085	危险标志	LABEL - DANGER	023	001	20013748	倒车报警贴片	DECAL - REVERSE ALARM	
	008	001	15031133	液压油位贴片	DECAL-HYDRAULIC OIL LEVEL	024	001	15031107	手册贴片	DECAL - MANUAL	
	009	001	15030019	液压油位贴片	DECAL-HYDRAULIC OIL LEVEL	025	004	20038072	注意标志	LABEL - CAUTION	
	010	001	09270769	液压油贴片	DECAL - HYDRAULIC OIL	026	002	20038074	注意标志	LABEL - CAUTION	
	011	001	15031103	警告贴片	DECAL - WARNING	027	004	20038078	注意标志	LABEL - CAUTION	
	012	001	20013745	电气系统贴片	DECAL - ELECTRIC SYSTEM	028	003	20038082	注意标志	LABEL - CAUTION	
	013	001	15031132	焊接警告贴片	DECAL - WELDING ALARM	029	004	20038075	注意标志	LABEL - CAUTION	
	014	001	20013746	保险贴片	DECAL -FUSES & RELAYS	030	004	20038241	安全标志	LABEL - ATTENTION	
	015	001	09270768	液压控制贴片	DECAL - HYDRAULIC CONTROLS	031	001	20038243	安全标志	LABEL - ATTENTION	
	016	001	15255616	压力测试贴片	DECAL-PRESSURE TEST	032	002	20038237	安全标志	LABEL - ATTENTION	
	017	001	15255885	手灯贴片	DECAL - HAND LAMP	033	001	20041189	TR100 接线盒贴片	DECAL-TERMINAL BOX	
						034	001	15041189	驾驶室门贴片	DECAL - DOOR	
						035	001	20023937	车厢喷漆图	DECAL - BODY	
						036	001	20039811	标牌	DECAL - SERIAL	
						037	004	00145378	铆钉	RIVET	
						038	001	15045264	皇冠喷漆图	DECAL - CROWN	
						039	001	15045207	TEREX 贴片	DECAL -TEREX	

290-0010 贴片-中英文 DECAL

A20140421 NHE107

自系列号 FROM SERIAL NO.

PM00000495

注	序号	数量	件号	中文名称	英文名称	注	序号	数量	件号	中文名称	英文名称
NC	REF	QTY	PART NO.	ZH. DESC.	EN. DESC.	NC	REF	QTY	PART NO.	ZH. DESC.	EN. DESC.
	040	001	20041195	维修保养卡	DECAL - SERVICE						

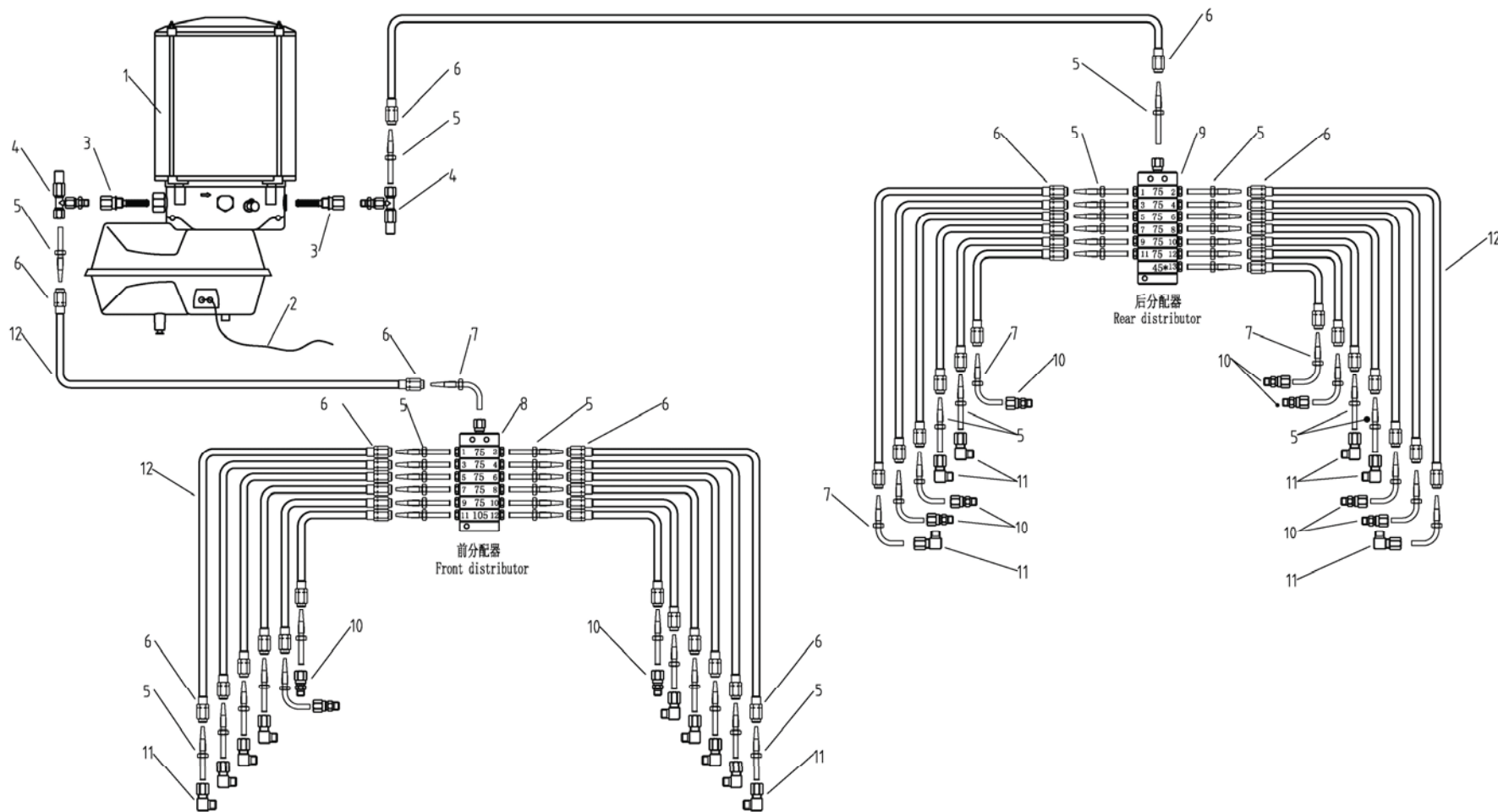

300-0020 集中润滑 LUBRICATION SYSTEM

A 20150127 NHD331

自系列号 FROM SERIAL NO.

PM00000801

注 NC	序号 REF	数量 QTY	件号 PART NO.	中文名称 ZH. DESC.	英文名称 EN. DESC.	注 NC	序号 REF	数量 QTY	件号 PART NO.	中文名称 ZH. DESC.	英文名称 EN. DESC.
	001	001	20021915	电控泵	ELECTRIC CONTROL PUMP						
	002	001	20023046	润滑泵控制线	CONTROL LINE						
	003	002	20021916	泵单元	PUMP UNIT						
	004	002	20021917	安全阀	SAFETY VALVE						
	005	043	20021921	直涨芯	ADAPTOR - 180°						
	006	054	20021920	套管	BUSHING						
	007	011	20021922	弯涨芯	ADAPTOR - 90°						
	008	001	20021918	前分配器 (MX-F6/12)	DISTRIBUTOR - FRONT (MX-F6/12)						
	009	001	20021919	后分配器 (MX-F7/13)	DISTRIBUTOR - REAR (MX-F7/13)						
	010	010	20021924	直接头	STRAIGHT CONNECTION						
	011	015	20021925	弯接头	ELBOW CONNECTION						
	012	ASR	20021923	高压胶管	HIGH-PRESSURE HOSE						

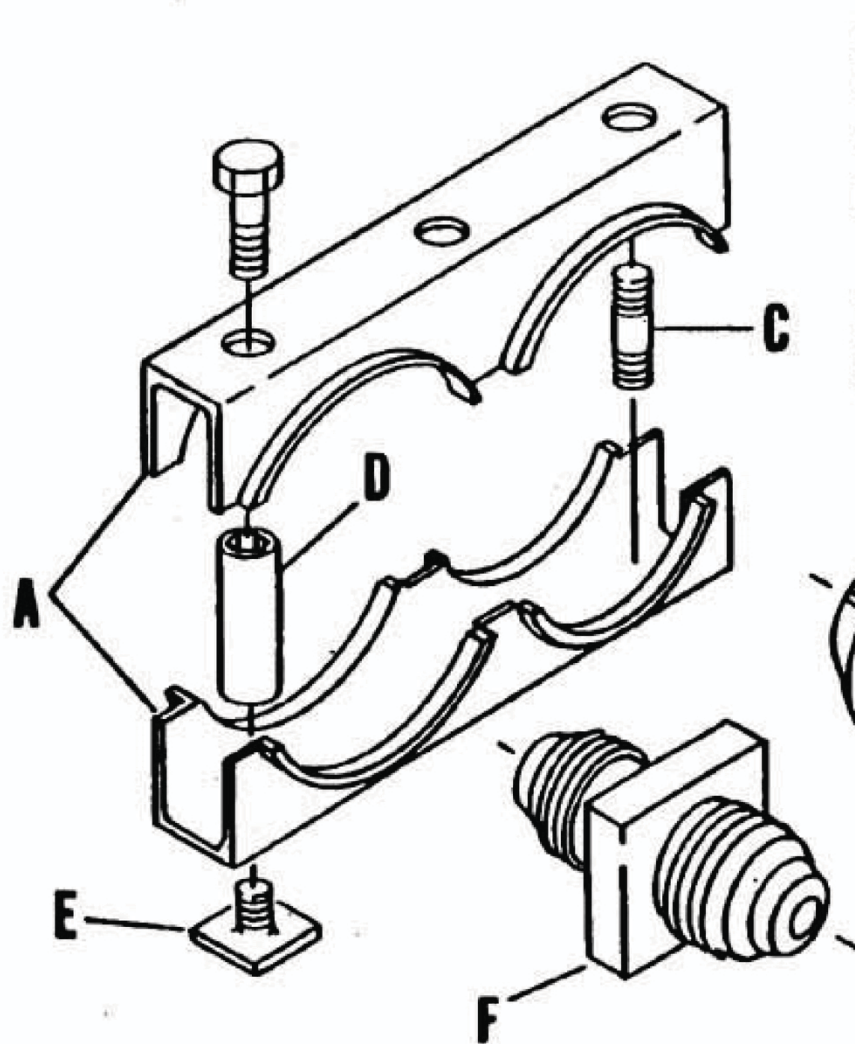

- A. 夹子 CLAMPS
- B. 对开套筒 SPLIT BUSHINGS
- C. 螺纹接头 THREAD ADAPTERS
- D. 内六角组合螺母 W/SOCKET HEADS
- E. 焊接接头 WELD ADAPTERS
- F. 接头 JUNCTION ADAPTERS

自系列号 From Serial No.

PM00000165

A. 夹子 CLAMPS

A.1—10 号对开式、直径为 0.84 英寸(21 毫米)夹系列

1-SERIES #10 CLAMPS- 0.84 IN(21 MM)DIA. OPENING

件号	开孔数量
PART NO.	NO OF OPENINGS
15003258	1
15003251	2
15003252	3
15003253	4
15003254	5
15003255	6
15003256	7
15003257	8
15004760	29

A.2—16 号对开式、直径为 1.18 英寸(30 毫米)夹系列

2-SERIES #16 CLAMPS- 1.18 IN(30 MM)DIA. OPENING

件号	开孔数量
PART NO.	NO OF OPENINGS
15001403	1
15001404	2
15001405	3
15001406	4
15001407	5
15001408	6
15001409	7
15001410	8
15001411	9
15004761	21

A.3—32 号对开式、直径为 2.12 英寸(54 毫米)夹系列

3-SERIES #32 CLAMPS- 2.12 IN(54 MM)DIA. OPENING

件号	开孔数量
PART NO.	NO OF OPENINGS
15001429	1
15001430	2
15001431	3
15001432	4
15001433	5
15004773	13

A.4—46 号对开式、直径为 2.50 英寸(63 毫米)夹系列

4-SERIES #46 CLAMPS- 2.50 IN(63 MM)DIA. OPENING

件号	开孔数量
PART NO.	NO OF OPENINGS
15004712	1
15004713	2
15004714	3
15004715	4
15004716	11

B. 对开衬套 SPILT BUSHINGS

B.1 对应 10 号夹对开套筒 SPILT BUSHINGS FOR #10 CLAMPS

件号	内径(英寸)
PART NO.	I.D.(INCHES)
15003259	.38
15003260	.52
15003261	.66
15004735	.75

300-0040 管夹及五金件 MULTI-USE CLAMPS AND HARDWARE

A 20140420

自系列号 From Serial No.

PM00000165

B.2 对应 16 号夹对开套筒 SPILT BUSHINGS FOR #16 CLAMPS

件号	内径 (英寸)
PART NO.	I.D.(INCHES)
15001412	.23
15001413	.36
15001425	.41
15001414	.48
15001419	.52
15014974	.56
15001415	.61
15001420	.66
15001416	.73
15001423	.81
15001417	.86
15001421	.88
15001424	.92
15001418	.98
15001422	1.03

B.3 对应 32 号夹对开套筒 SPILT BUSHINGS FOR #32 CLAMPS

件号	内径 (英寸)
PART NO.	I.D.(INCHES)
15004795	1.00
15014975	1.12
15001434	1.20
15014976	1.41
15001435	1.45
15014977	1.47
15001436	1.80

B.3 对应 32 号夹对开套筒 SPILT BUSHINGS FOR #32 CLAMPS

件号	内径 (英寸)
PART NO.	I.D.(INCHES)
15014977	1.47
15001436	1.80
15014978	1. 80
15014979	1. 90
15015249	2. 00

B.4 对应 46 号夹对开套筒 SPILT BUSHINGS FOR #46 CLAMPS

件号	内径 (英寸)
PART NO.	I.D.(INCHES)
15004739	1.45
15004740	1.70
15004741	1.78
15004742	2.04
15004743	2.17
15004744	2.83
15015250	2.00
15015251	2.50
15015252	2.68

C. 螺纹接头 THREAD ADAPTERS

件号	规格 (英寸)
PART NO.	SIZE (INCHES)
15001401	5/16-18X1. 25
15001427	3/8-16X1. 50
15014687	3/8-16X1. 88

自系列号 From Serial No.

PM00000165

D. 内六方组合螺母 STACKING NUTS W/SOCKET HEADS

件号	螺纹	配用管夹
PART NO.	THREADS	USE WITH
15003250	5/6-18	#10
15001402	5/16-18	#16
15001428	3/8-16	#32
15004748	1/2-13	#46

E. 焊接接头 WELDING ADAPTERS

件号	螺纹	配用管夹
PART NO.	THREADS	USE WITH
15001400	5/16—18	#10 或#16
15001426	3/8—16	#32
15004759	1/2—13	#46

F. 接头 ADAPTERS

F.1 37° 扩口, 对应 10 号夹 37° FLARE FOR #10 CLAMPS

件号	螺纹规格 (英寸)
PART NO.	THREAD SIZE (INCHS)
15003262	7/16-20
15003263	9/16-18
15003264	3/4-16
15003265	7/8-14

F.2 45° 扩口, 对应 10 号夹 45° FLARE FOR #10 CLAMPS

件号	螺纹规格 (英寸)
PART NO.	THREAD SIZE (INCHS)
15014722	7/16-20
15014727	5/8-18
15014747	3/4-16
15014726	7/8-14

F.3 37° 扩口, 对应 16 号夹 37° FLARE FOR #16 CLAMPS

件号	螺纹规格 (英寸)
PART NO.	THREAD SIZE (INCHS)
15013938	7/16-20
15014098	9/16-18
15014438	3/4-16
15024755	7/8-14
15014980	1 1/16-12
15004789	1 5/16-12

F.4 45° 扩口, 对应 16 号夹 45° FLARE FOR #16 CLAMPS

件号	螺纹规格 (英寸)
PART NO.	THREAD SIZE (INCHS)
15014561	7/16-20
15014719	5/8-18
15014562	3/4-16
15014716	7/8-14
15014563	1 1/16-12

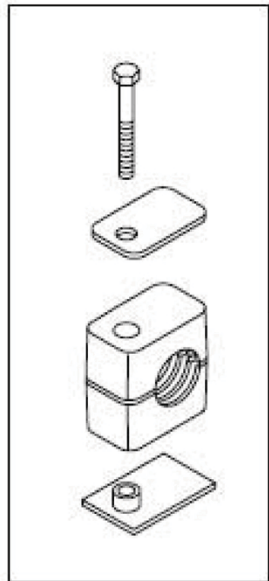

A

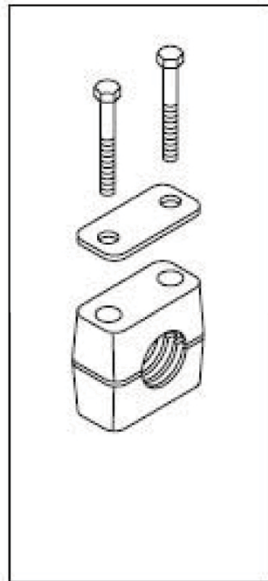

B

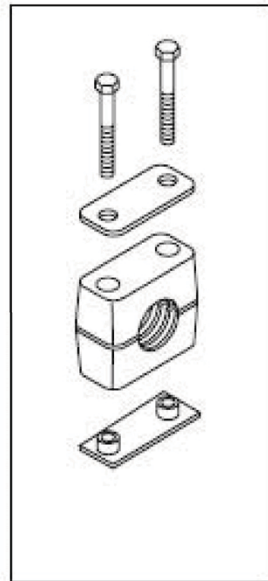

C

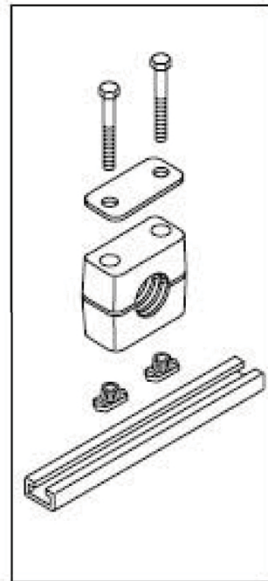

D

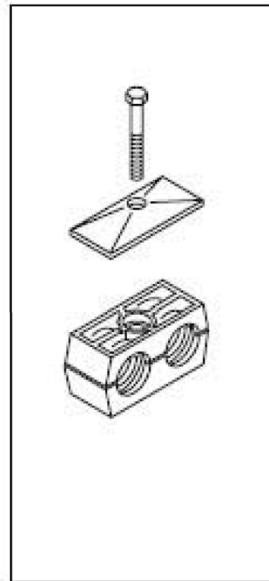

E

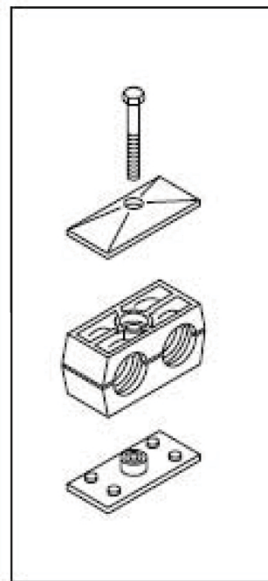

F

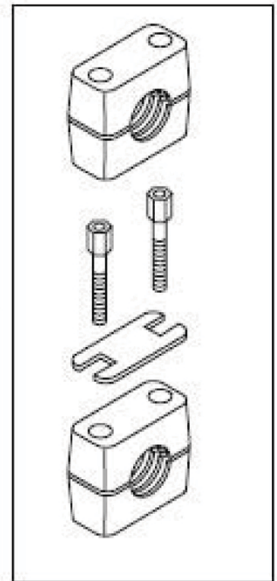

G

300-0045 聚丙烯管夹 POLYPROPELENE CLAMPS

A 20141212

自系列号 From Serial No.

PM00000494

A. 焊接板用单孔管夹 PIPE CLAMP-SINGLE (FOR WELD PLATE)

件号	孔直径	孔数	焊接板
PART NO.	HOLE DIA.	NO.OF HOLES	WELD PLATE
15249891	12mm	1	15234230

B. 单孔管夹 PIPE CLAMP-SINGLE

件号	孔直径	孔数
PART NO	HOLE DIA.	NO.OF HOLES
15238007	8mm	1
15248115	0.75"	1
15254921	25mm	1
15256596	10mm	1
15308840	38mm	1
15308907	35mm	1
15318396	33.7mm	1

C. 焊接板用单孔管夹 PIPE CLAMP-SINGLE (FOR WELD PLATE)

件号	孔直径	孔数	焊接板
PART NO.	HOLE DIA.	NO.OF HOLES	WELD PLATE
15236114	8mm	1	15235791
15253108	23mm	1	15253251
15253110	16mm	1	15253250
15253272	28mm	1	15255547
15253869	17.2mm	1	15253250
15253875	14mm	1	15253250
15254990	22mm	1	15253251
15258185	18mm	1	15253250
15302496	38mm	1	15302495
15306742	12mm	1	15235791
15308207	38mm	1	15308045

件号	孔直径	孔数	焊接板
PART NO.	HOLE DIA.	NO.OF HOLES	WELD PLATE
15308358	30mm	1	15255547
15308626	20mm	1	15253251
15312978	13.5mm	1	15253250

D. 滑轨用单孔管夹 PIPE CLAMP-SINGLE (FOR MOUNTING RAIL)

件号	孔直径	孔数
PART NO.	HOLE DIA.	NO.OF HOLES
15248164	0.75"	1
15248165	1.00"	1

E. 双孔管夹 PIPE CLAMP-DOUBLE

件号	孔直径	孔数
PART NO.	HOLE DIA.	NO.OF HOLES
15301524	32mm	2
15351889	19mm,23mm	2

需使用盖板: 件号 15257357

USE WITH TOP PLATE:PART NO. 15257357

F. 焊接板用双孔管夹 PIPE CLAMP-DOUBLE (FOR WELD PLATE)

件号	孔直径	孔数	焊接板
PART NO.	HOLE DIA.	NO.OF HOLES	WELD PLATE
15236116	8mm	2	15234230
15248937	8/12mm	2	15234230
15253109	22mm	2	15253249
15253111	16mm	2	15253246
15253868	25mm	2	15253249
15253870	17.2mm	2	15253246
15257356	28mm	2	15257713
15258472	14mm	2	15253246

300-0045 聚丙烯管夹 POLYPROPELENE CLAMPS

A 20141212

自系列号 From Serial No.

PM00000494

件号	孔直径	孔数	焊接板
PART NO.	HOLE DIA.	NO.OF HOLES	WELD PLATE
15301689	10mm	2	15234230
15301690	30mm	2	15257713
15305463	38mm	2	15308523
15306723	12mm	2	15234230
15308258	30mm	2	15257713
15314013	14/21.3mm	2	15253249
15314014	17.30/22mm	2	15253249
15314016	21.30mm	2	15253249
15314426	28/21.3mm	2	15257713
15316378	35mm	2	15308523

需使用盖板: 件号 15257357

USE WITH TOP PLATE:PART NO. 15257357

G. 堆积用单孔管夹 PIPE CLAMP-SINGLE (FOR STACKING)

件号	孔直径	孔数	焊接板
PART NO.	HOLE DIA.	NO.OF HOLES	WELD PLATE
15254318	32mm	1	
15303672	12mm	2	15234230

需使用盖板: 件号 15254319, 如果没有盖板, 使用 1 个非叠装螺栓。

USE WITH TOP PLATE:PART NO. 15257357, NO TOP PLATE,SUPPLIED WITH 1 OFF STACKING BOLT.

聚丙烯管夹用叠装螺栓

STACKING BOLTS-POLYPROPELENE CLAMPS

件号	孔直径	螺栓长度
PART NO.	HOLE DIA.	BOLT LENGTH
15301698	M6	20
15253271	M6	25
15300046	M6	30
15308984	M6	35
15253267	M8	20
15257358	M8	34
15313322	M8	29
15301628	M8	47

聚丙烯管夹用锁板

LOCKING PLATES FOR POLYPROPELENE CLAMPS

件号 PART NO.	描述 DESCRIPTION	范围 RANGE
15303856	双管夹 DOUBLE PIPE CLAMPS	M6~M12 M6 TO M12
15253268	双管夹 DOUBLE PIPE CLAMPS	大于 M12 OVER M12



电器系统 ELECTRICAL SYSTEM

190



车箱 BODY

270

TR100A 零件手册目录 MENU							日期 DATE:20150210	
自系列号 FROM SERIAL NO.							PM00000839 A	
章节号 SECT	内容	DESCRIPTION	涉及序列号 SERIAL NO	手册号 PM NO	版本 Ver.	日期 DATE	修改号 ECN	
190	电器系统	ELECTRICAL SYSTEM						
190-0100-1052-1	环场影像	PANORAMA SYSTEM						
190-0322	远程数据终端安装	GSM GPS MODEL INSTALLATION		PM00001643	A	20191215	NHG104	
190-0340	自动称重及倒车影像	WEIGHT SYST&REAR VIEW SYSTEM		PM00000950	A	20150428	NHF115	
270	车箱	BODY						
270-0092	车厢侧板加高 300mm	BODY SIDE EXTENSION-300mm		PM00000513	A	20140905	NH6115	

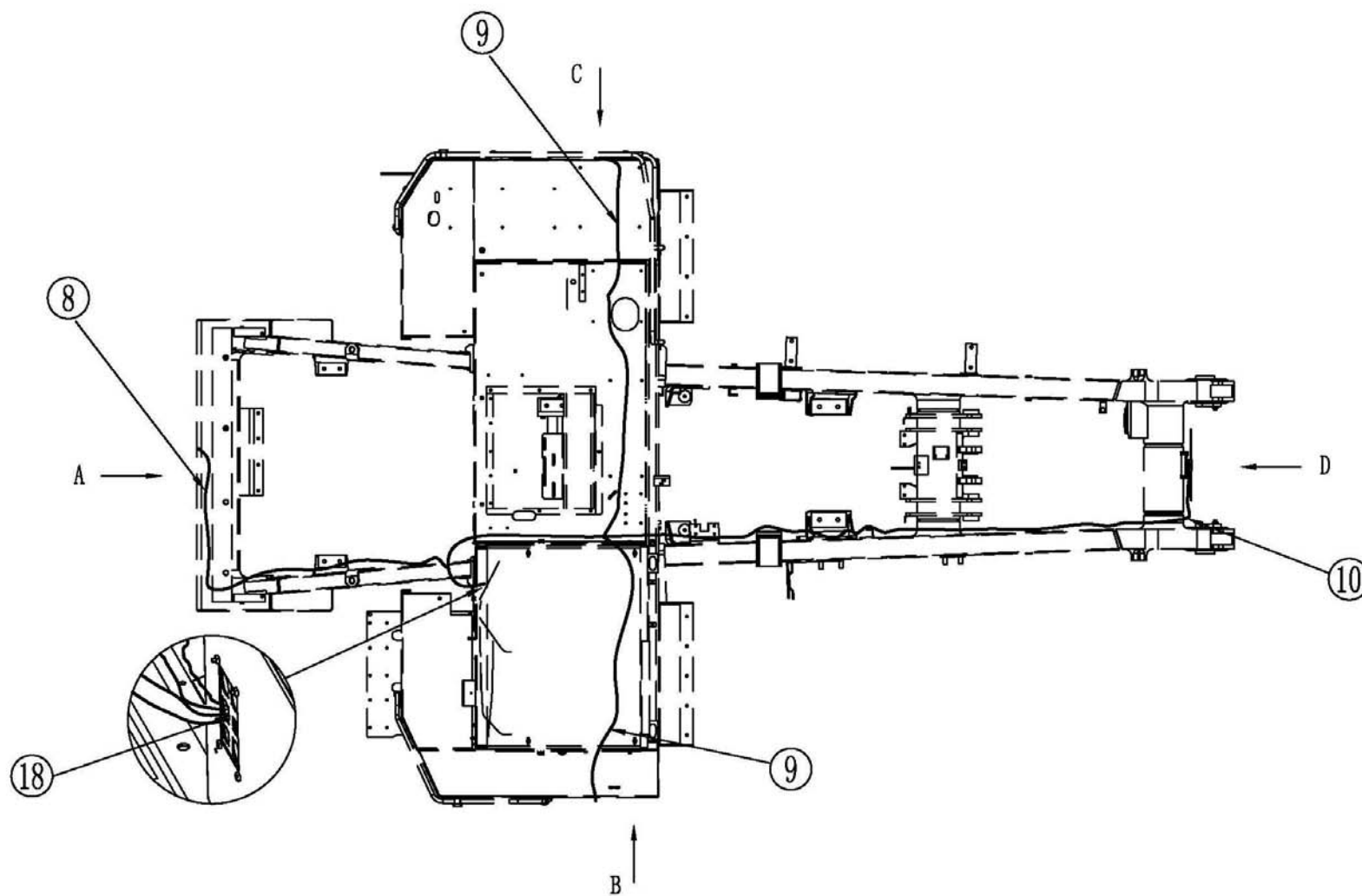

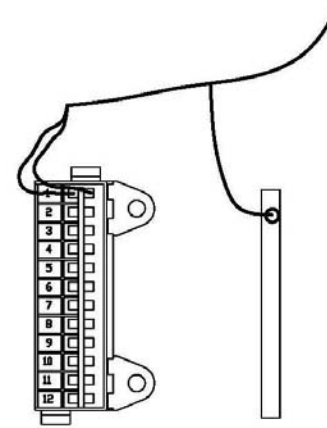
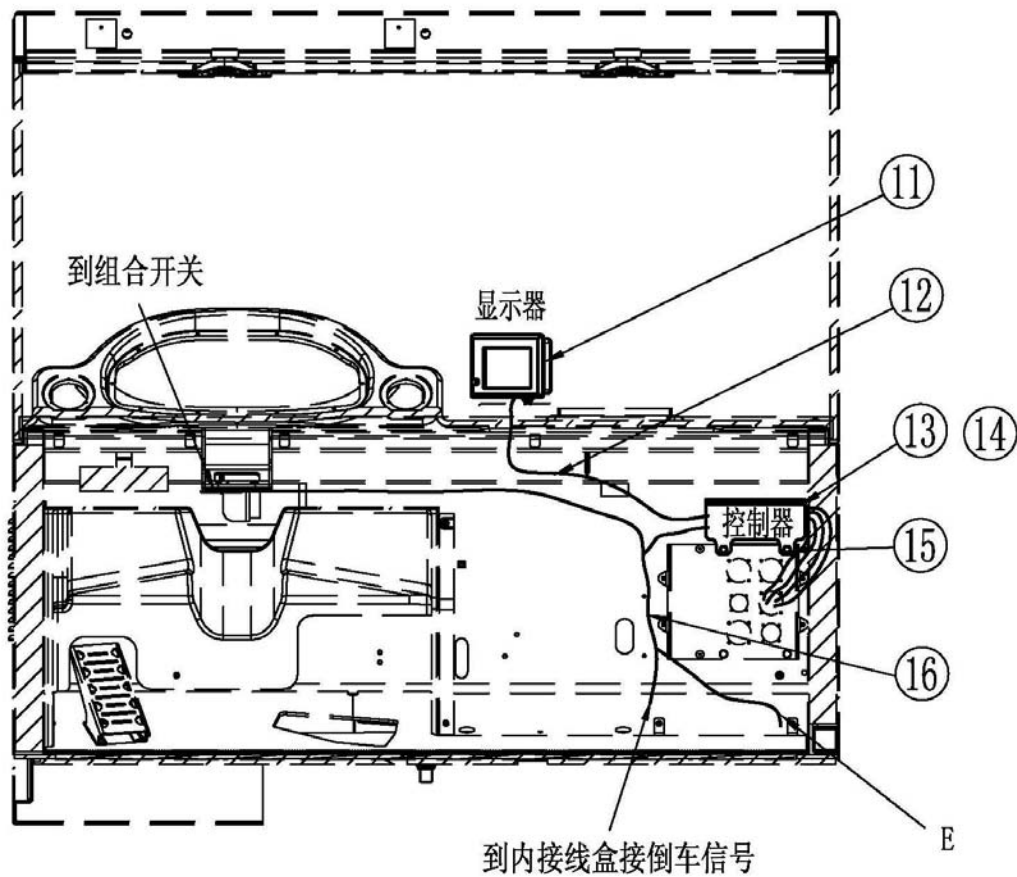

环车影像线束

E向视图

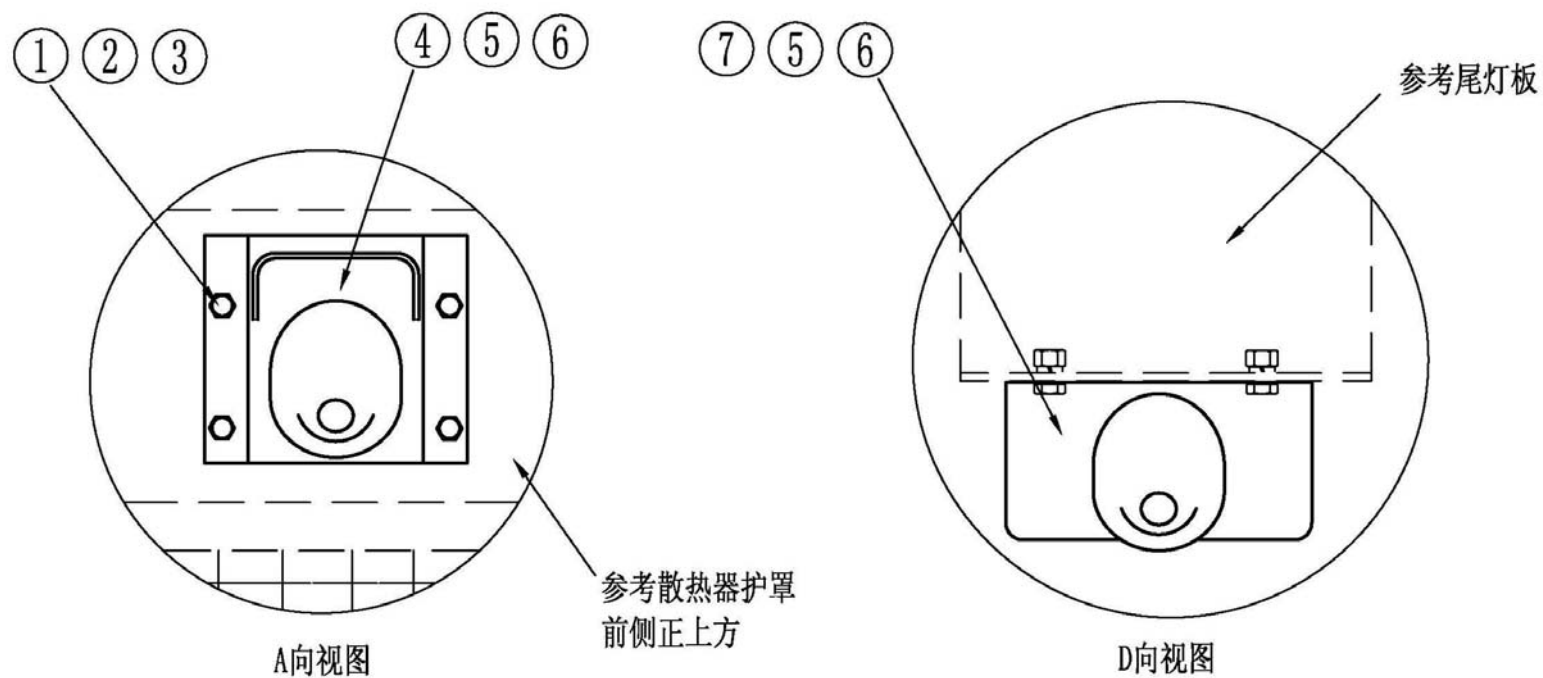

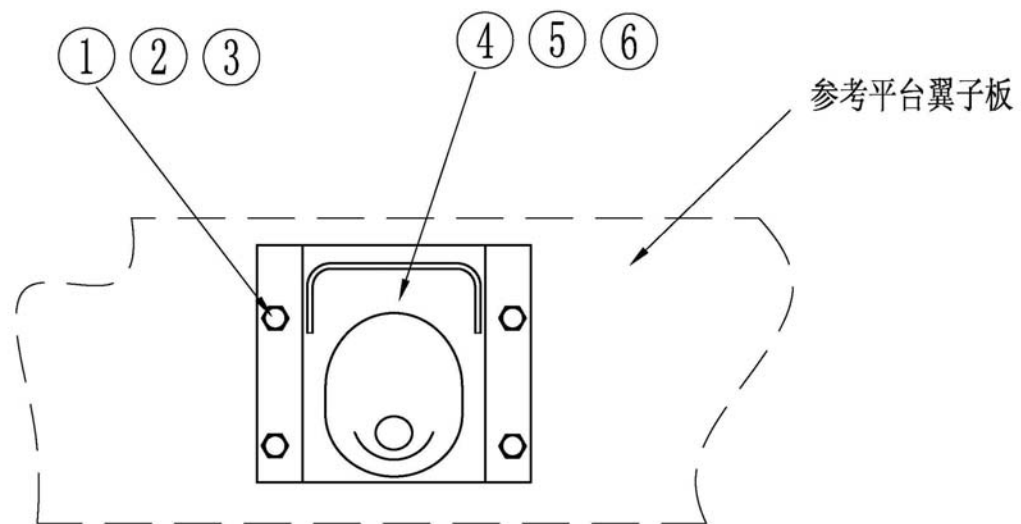

B/C向视图

190-0100-1052-1 环场影像系统						
系列号 T1052-1001						
注释	序号	数量	件号	名称	系列号从	系列号到
	001	012	09196306	螺纹垫块		
	002	012	00108580	垫圈		
	003	012	00179837	螺栓		
	004	003	20042403	支架总成		
	005	004	20041894	摄像头		
	006	007	00117966	眼护圈		
	007	001	20042834	板		
	008	001	20042538	线束 4		
	009	002	20042535	线束 1		
	010	001	20042536	线束 2		
	011	001	20042840	显示器		
	012	001	20042841	显示器连接线		
	013	001	20041898	控制器		
	014	001	20042833	弯板		
	015	002	06350825	螺栓		
	016	001	20042835	环场影像系统线束		
	017					
	018	001	20042839	护线圈		

线束接线表

序号	线号	连接位置 A	连接位置 B	说明	序号
1	GND	AMP(1318382-2)-5	GND, 插环10mm	接地	1
2	ACC	AMP(1318382-2)-7	TB1-D B4	点火运行	2
3	POWER	AMP(1318382-2)-8	TB1-A B1	供电	3
4	CANO_H	AMP(1318382-2)-6	TB2-A PCAN	CANO_H	4
5	CANO_L	AMP(1318382-2)-15	TB2-B PCAN	CANO_L	5
6	CAN1_H	AMP(1318382-2)-14	TB2-D ICAN	CAN1_H	6
7	CAN1_L	AMP(1318382-2)-13	TB2-E ICAN	CAN1_L	7

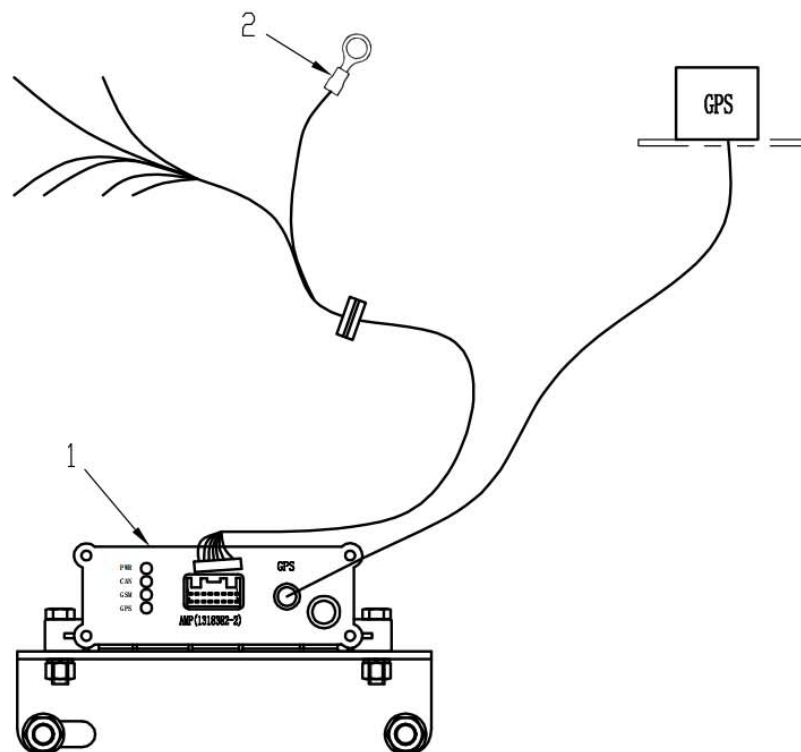

190-0322 远程数据终端安装 GSM GPS MODEL INSTALLATION .

A 20191215 NHG104

自系列号 FROM SERIAL NO.

PM00001643

注 NC	序号 REF	数量 QTY	件号 PART NO.	中文名称 ZH. DESC.	英文名称 EN. DESC.	注 NC	序号 REF	数量 QTY	件号 PART NO.	中文名称 ZH. DESC.	英文名称 EN. DESC.
	1	001	20061887	远程传输终端	GSM GPS MODEL						
	2	001	09366394	环端子	TERMINAL						
	3	004	09365767	尼龙卡带	CLIP						
	4	004	09379264	尼龙卡带	CLIP						

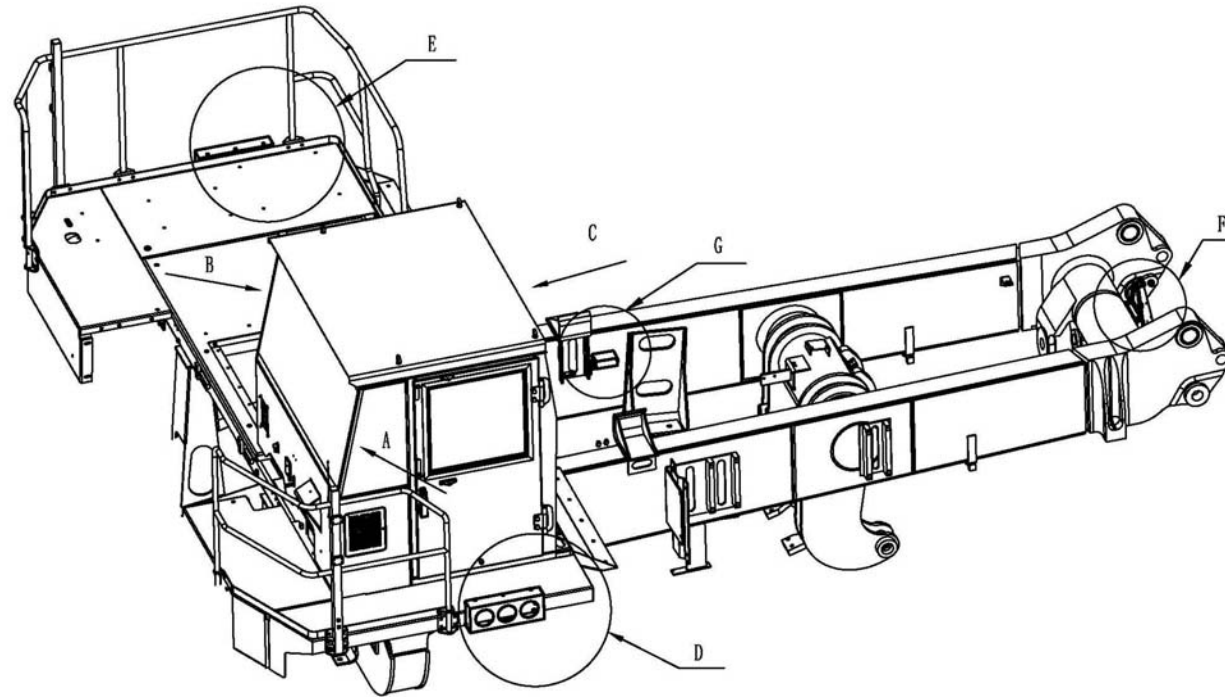

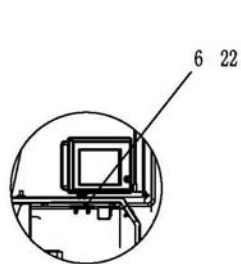

A向视图
A View

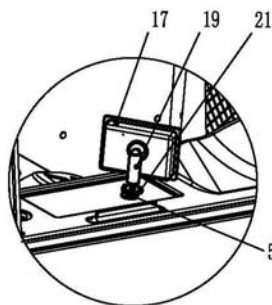

B向视图
B View

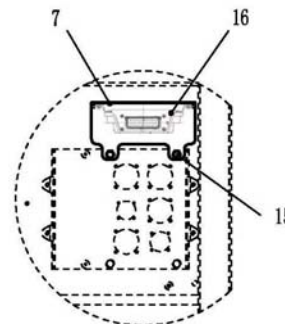

C向视图
C View

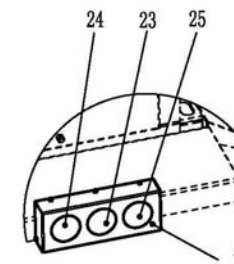

D向视图
D View

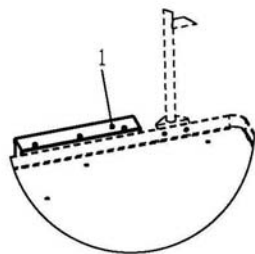

E向视图
E View

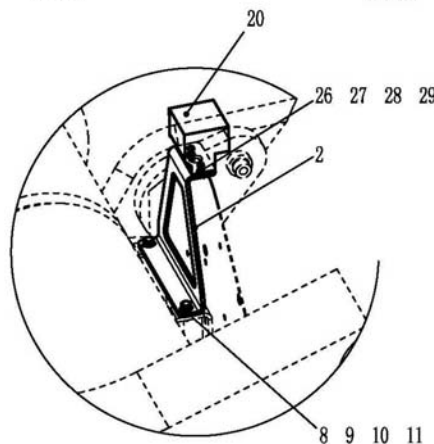

F向视图
F View

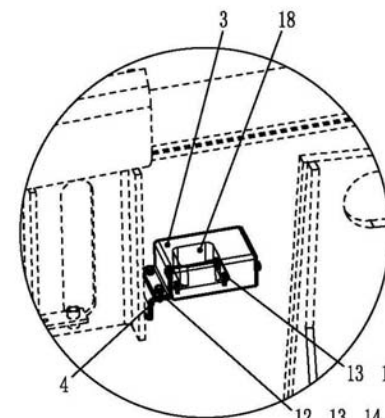

G向视图
G View

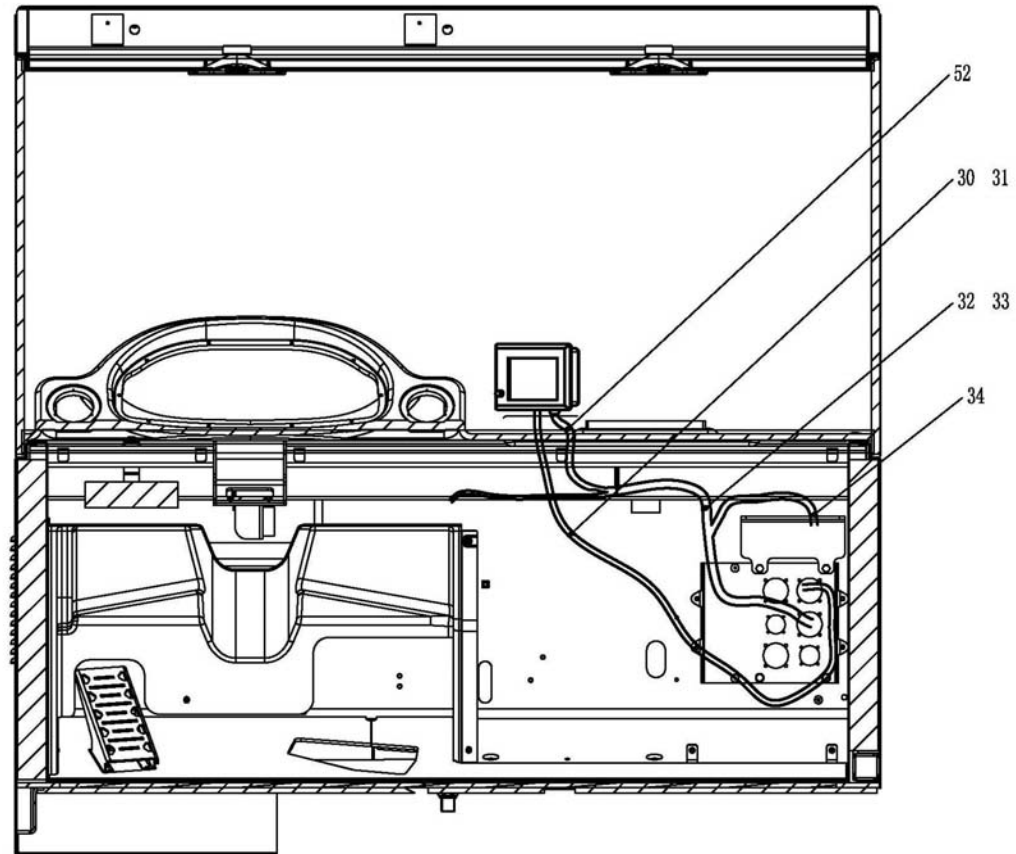

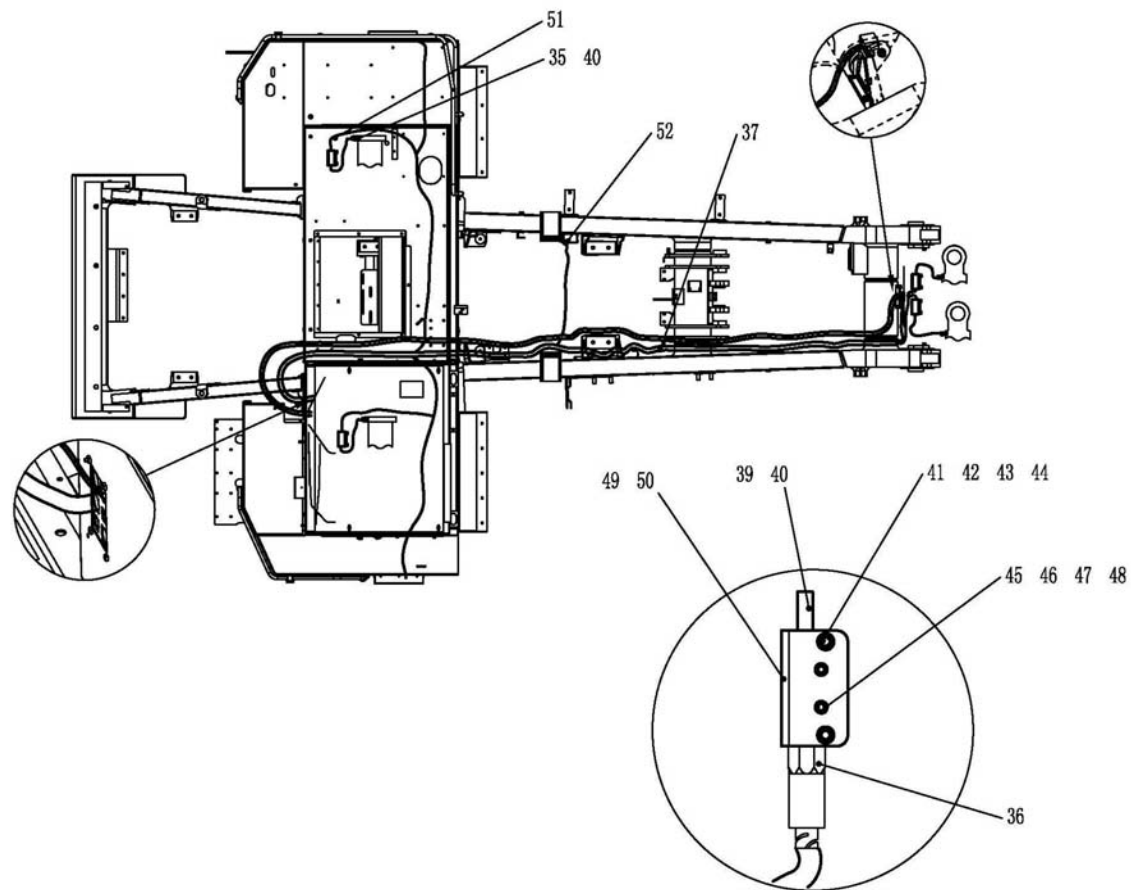

190-0340 自动称重及倒车影像安装 WEIGHT SYST & REAR VIEW INSTALLATION

A 20150428 NHF115

自系列号 FROM SERIAL NO.

PM00000950

注 NC	序号 REF	数量 QTY	件号 PART NO.	中文名称 ZH. DESC.	英文名称 EN. DESC.	注 NC	序号 REF	数量 QTY	件号 PART NO.	中文名称 ZH. DESC.	英文名称 EN. DESC.
	001 002		20040010	灯罩总成	LENS		026 008		07150620	垫圈	WASHER
	002 001		20040007	弯板	PLATE		027 008		00103319	垫圈	WASHER
	003 001		20040008	弯板	PLATE		028 002		15036285	螺母	NUT
	004 001		20040009	弯板	PLATE		029 002		15036284	螺栓	BOLT
	005 001		20040011	板	PLATE		030 001		20041220	摄像头电缆	HARNESS-VIDICON
	006 001		20040065	板	PLATE		031 001		20041221	六芯插头	SIX PLUG
	007 001		20040066	弯板	PLATE		032 001		20041208	驾驶室线束-称重	HARNESS-DASH WEIGHT
	008 002		15036281	垫圈	WASHER		033 001		15310537	终端电阻	RESISTOR
	009 002		15036006	垫圈	WASHER		034 001		20041217	控制器线束	HARNESS-CONTRO
	010 002		15036176	螺栓	BOLT		035 004		20041210	变径接头	REDUCER
	011 002		15036177	螺母	NUT		036 004		20041216	油压传感器	OIL PRESS SENSOR
	012 004		15030910	垫圈	WASHER		037 001		20041209	车架线束-称重	HARNESS-FRAME WEIGHT
	013 008		15036068	垫圈	WASHER		038				
	014 008		15036279	螺栓	BOLT		039 004		20041885	测压线	HARNESS
	015 002		06350825	螺栓	BOLT		040 008		20028831	测压接头	NIPPLE
	016 001		20041213	控制器	CONTROLLER		041 008		09196306	螺纹垫块	PAD
	017 001		20041214	显示器	DISPLAY		042 008		00106263	垫圈	WASHER
	018 001		20041215	倾角传感器	OBLIQUITY SENSOR		043 008		00108580	垫圈	WASHER
	019 001		20041218	万向节	UNIVERSAL JOINT		044 008		00179837	螺栓	BOLT
	020 001		20041219	摄像头	VIDICON		045 008		07150620	垫圈	WASHER
	021 004		15037496	螺钉	SCREW		046 008		00103319	垫圈	WASHER
	022 004		15036067	螺母	NUT		047 002		15036285	螺母	NUT
	023 002		20035163	黄灯	LAMP-INDICATOR		048 008		15036572	螺栓	BOLT
	024 002		20035164	红灯	LAMP-INDICATOR						
	025 002		20041211	指示灯	LAMP-INDICATOR						

190-0340 自动称重及倒车影像安装 WEIGHT SYST & REAR VIEW INSTALLATION

A 20150428 NHF115

自系列号 FROM SERIAL NO.

PM00000950

注	序号	数量	件号	中文名称	英文名称	注	序号	数量	件号	中文名称	英文名称
NC	REF	QTY	PART NO.	ZH. DESC.	EN. DESC.	NC	REF	QTY	PART NO.	ZH. DESC.	EN. DESC.
	049 004		20041867	板	PLATE						
	050 004		20041886	测压块	NIPPLE						
	051 004		20041903	电缆	HARNESS						
	052 002		20041902	电缆	HARNESS						

270-0092 车厢加高-300mm BODY SIDE EXTENSION-300mm

自系列号 From Serial No.

A 20141202 NH6115

PM00000513

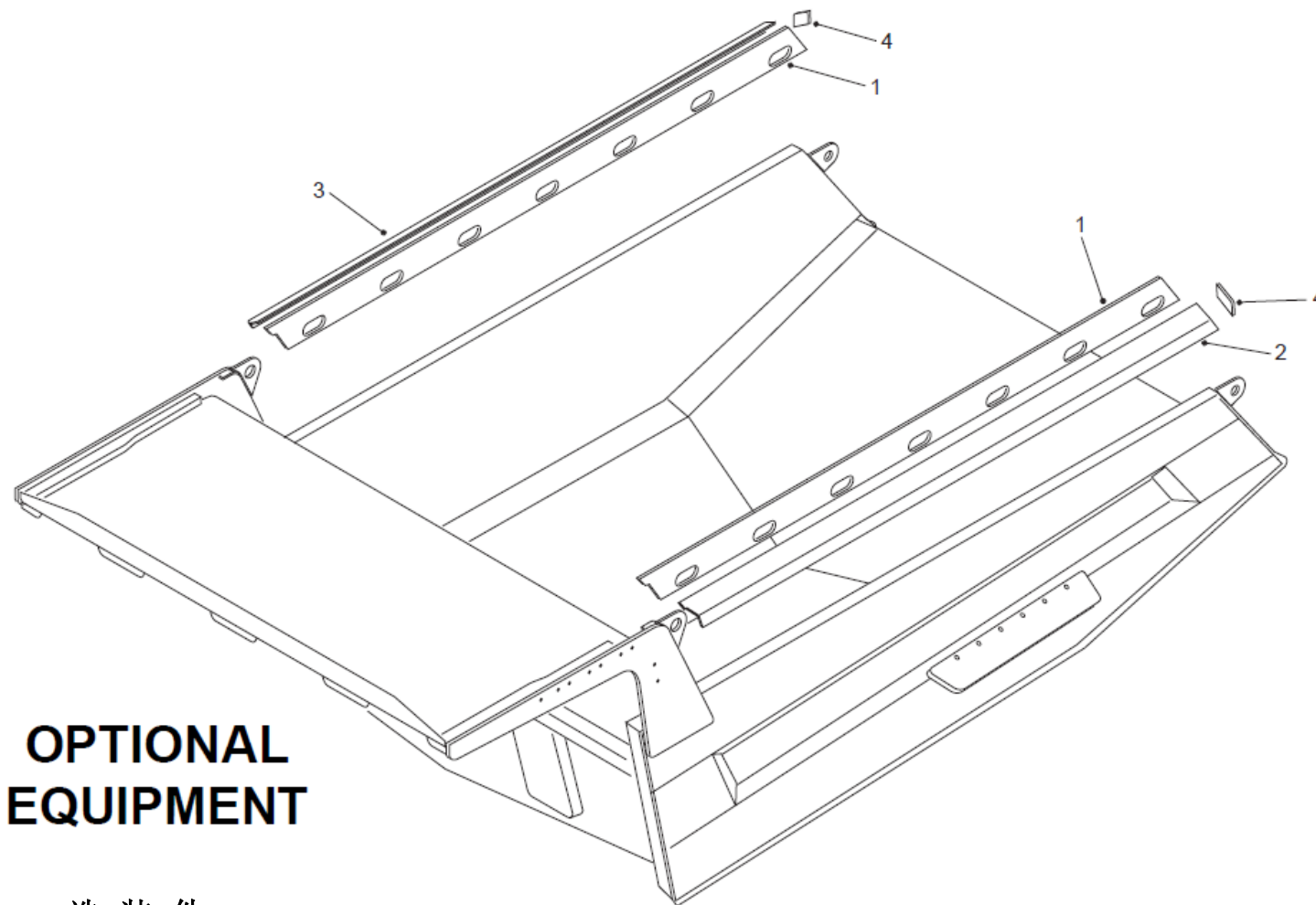

**OPTIONAL
EQUIPMENT**

选装件

270-0092 车厢加高-300mm BODY SIDE EXTENSION-300mm

A 20141202 NH6115

自系列号 From Serial No.

PM00000513

注 NC	序号 REF	数量 QTY	件号 PART NO.	中文名称 ZH. DESC.	英文名称 EN. DESC.	注 NC	序号 REF	数量 QTY	件号 PART NO.	中文名称 ZH. DESC.	英文名称 EN. DESC.
	001	002	20017310	延伸板	PLATE EXTENSION						
	002	001	20017311	左弯板	PLATE WENT LH						
	003	001	20017312	右弯板	PLATE WENT RH						
	004	002	20017313	盖板	PLATE END						