



NHL

零部件手册

PARTS BOOK

TR50 矿用自卸车

TR50 Mining Truck

系列号 Serial No.: T1030-12057 日期 Date:2016

内蒙古北方重型汽车股份有限公司
内蒙古包头稀土高新技术产业开发区

Inner Mongolia North Hauler Joint Stock Co., Ltd
NHL Building, Rare-Earth Zone, Bao Tou,
Inner Mongolia

内蒙古北方重型汽车股份有限公司(NHL)零部件手册使用说明

该手册按车辆总体构造的各主要结构来划分，它与车辆维修手册中所划分的章节相同。

每页目录右侧的索引号码由三部分组成：第一部分对应维修手册中的章号。第二部分对应维修手册中章号中的节号。第三部分是矿车型号。某些与本手册无关的章节已被省略。

在该手册示图索引页中列出了车辆各主要机构在维修手册中所对应的章号。

例如：

第 040 章～动力系统，第 050 章～液压系统，第 070 章～行走系统等。

车辆各主要机构的章节号和矿车型号一并列在目录页中。例如需要找出转向缸零部件时：

1. 从目录中可查出 050 章是液压系统。
2. 050 章中的第 0140 节为转向缸。
3. 再找出零部件所属车型代码，它代表了车辆系列号所需的零部件。最后根据上述三个号码来找到所需零部件所在的页次。例如：根据 050—0140 可找到转向缸所在页。

系列号码：每本零部件手册都包括车辆系列号。核对目录页中系列号栏目中的系列号码，来确定出适合于你所使用车辆的具体零部件的类型。

在所有零部件定货单上都应提供车辆系列号码。

零部件表：该表的格式通常是由一页详细零部件资料表以及与其相对一页上的零部件示图组成。零部件表是按照零部件示图上标注的阿拉伯数字的顺序排列。第一栏是阿拉伯数字序号，第二栏是该零部件的使用数量，第三栏是该零部件的件号，最后是零部件的名称。

在每一总成名称的下面，缩排一个字母位置，列出总成所包含的零件名称。

示图：在这些示图上显示出标准的总成图及各个单独零件，因不可能将每个零件的细节都精确地显示出来，所以它只能作为一般性的参考。每张示图上的零部件都标有阿拉伯数字序号。记下所需零件的阿拉伯数字序号，以便在零部件表中找到它的位置。对应于这些阿拉伯数字序号的件号，可供定货时使用。

圆点号：打有圆点号的零件都属于上一个部件总成的装配件，未打圆点号者属于单独零件。

例：1. 9052564 泵总成

2. 9058512 · 轴

3. 9024169 · 环

4. 9058132 · 控制总成

5. 9058135 · · 弹簧

6. 9072162 垫圈

——如果你订购了零件 1，就会同时收到 1~5 号零件。

——如果你订购了零件 4，就会同时收到 4~5 号零件。

——如果你订购了零件 6，只能收到 6 号零件。

注释：无论何时，在零部件表条款左端出现字母标记时，都会在表的最后位置找到所对应的注释。该注释将告诉你有关定货或被加注的特殊件号零件的使用方法。

INSTRUCTIONS FOR USE OF NHL PARTS BOOK

This Parts Book is divided into Major Sections which cover the same chapters in the Maintenance Manual.

Printed at the top right hand corner of each Parts Page is an Index Code which includes three numbers - the first of these relates to a Major Section, the second indicates a Sub-section within a Major Section and the last the Truck Model. Certain Major Sections may not apply to the particular model covered in this Parts Book and, consequently, will be omitted.

All illustrated Index page shows all the Major Component Section numbers included in the book. For example -

SECTION 040 - POWER SYSTEM SECTION 050 - HYDRARLIC SYSTEM SECTION 070 - RUNNING SYSTEM

Major Component Sections and Truck Model are listed in the "Table of Contents" pages together with Sub-section headings.

For example to locate the serviceable items of a Steering Cylinder –

1. The Table of Contents shows the hydraulic system to be in Major Section 050.
2. The steering cylinder is listed in Major Section 050, Sub-section 0140.
3. Select the Model Code of the Parts which represents the required Parts of the Truck Serial Numbers. Finally select the required Parts locate the Page with reference number.

EXAMPLE - 050-0140 Steering Cylinder

SERIAL NUMBERS - Each Parts Book covers a particular range of unit Serial Numbers. Check the serial numbers of number column in the Table to define the specific Parts Type of Truck.

It is important that unit Serial Numbers are quoted on all orders for Parts.

PARTS LISTS - Parts Forms usually consist of detailed parts information listed on one page together with a parts illustration on the opposite page. The parts list is printed in the order of the reference numbers shown on the parts illustration. The first column lists item number; the second lists the reference numbers; the third shows Parts Numbers required and the fourth gives the parts descriptions.

Parts which are part of an assembly have their descriptions indented beneath the assembly description.











ILLUSTRATIONS - These show typical assemblies and individual piece parts. They are intended for general reference only and may not always show exact details of parts. Parts are identified on each illustration with an item number. Note the item number of the part required and locate it in the parts list. The part number opposite the item number is the part to order.

INDENTATIONS - Parts which are indented under another part are Sub-groups of a Major Assembly or Sub-assembly. Parts which are not indented are major assemblies or individual component parts which do not belong to a major assembly.

- EXAMPLE -
1. 9052564 Pump Assy.
 2. 9058512 • Shaft
 3. 9024169 • Ring
 4. 9058132 • Control Assy.
 5. 9058135 • • Spring
 6. 9072162 Gasket









- If you order Item 1, you will receive Items 1 - 5.
- If you order Item 4, you will receive Items 4 and 5.
- If you order Item 6, you will receive only Item 6.

NOTES: Whenever there is an alphabetical symbol to the left of the item number, refer to the corresponding note at the bottom of the form for information regarding ordering or application of the particular part number(s) noted.

	底盘 CHASSIS	100
	发动机 ENGINE	110
	传动箱 TRANSMISSION	120
	传动轴 DRIVELINES	130
	前桥 FRONT AXLE	140
	后桥 REAR AXLE	160
	制动部件 BRAKE PARTS	165
	悬挂系统 SUSPENSION SYSTEM	180
	电器系统 ELECTRICAL SYSTEM	190
	燃油系统 FUEL SYSTEM	200

矿用自卸车 MINING TRUCK

标配章节 STANDARD SECTIONS

	冷却系统 COOLING SYSTEM	210
	转向系统 STEERING SYSTEM	220
	车厢举升系统 BODY SYSTEM	230
	制动系统 BRAKING SYSTEM	250
	气路总成 AIR SYSTEM	255
	驾驶室 CAB	260
	车厢 BODY	270
	贴片 DECALS	290
	其它 MISCELLANEOUS	300

TR50 零件手册目录 MENU							日期 DATE:20140627	
自系列号 FROM SERIAL NO.							PM00000111 A	
章节号 SECT	内容	DESCRIPTION	涉及序列号 SERIAL NO	手册号 PM NO	版本 Ver.	日期 DATE	修改号 ECN	
100	底盘	CHASSIS						
100-0010	车架	FRAME		PM00000166	A	20140522	NHE146	
100-0040	发动机护罩及安装	HOOD MTG		PM00000167	A	20150303	NHE044	
100-0070	平台及安装	PLATFORM MTG		PM00000474	A	20141212	NHE353	
100-0090	梯子扶手安装	LADDERS AND HANDRAILS		PM00000444	A	20140730	NHE199	
100-0100	散热器护罩安装	RADIATOR GUARD MOUNTING		PM00000475	A	20140530	NHE152-1	
100-0140	挡泥板安装	MUDGUARDS		PM00000171	A	20150303	NHC017	
110	发动机	ENGINE						
110-0030	发动机及安装	ENGINE MOUNTING		PM00000112	A	20141201	BNE294	
110-0050	空气滤清器	AIR CLEANER		PM00000113	A	20140420	NHA020-1	
110-0060	空滤器及管路安装	AIR CLEANER PIPES AND HOSES		PM00000114	A	20140420	NHD325	
110-0130	发动机动力输出端	POWER TAKEOFF (PTO)		PM00000115	A	20140420	NHE061	
120	传动箱	TRANSMISSION						
120-0010	变速箱安装	TRANS MISSION MOUNTING		PM00000117	A	20140420	NHD335	
120-0020	变速箱分离	TRANS MISSION BREAKDOWN		PM00000118	A	20140420	NHD335	
120-0050	主控制阀	CONT ROL VELVE		PM00000119	A	20140420	1 10753	
120-0070	档位控制器	SHIFT CONTROL		PM00000120	A	20140420	NHD292	
120-0100	滤清器	FIL TER		PM00000121	A	20140420	NHD292	
120-0110	变速箱油路	TRANS MISSION OIL CIRCUIT		PM00000122	A	20140420	NHD292	
120-0190	缓行器控制机构	RET ARDER CONTROL LINES		PM00000123	A	20140420	NHA083	
120-0200	变速箱液力变扭器	T ORQUE CONVERTER		PM00000124	A	20140420	NHD292	
120-0210	变扭器外壳	CON VERTER HOUSING		PM00000125	A	20140420	NHD292	
120-0220	油泵	OIL PUMP		PM00000126	A	20140420	NHD292	

TR50 零件手册目录 MENU							日期 DATE:20140627	
自系列号 FROM SERIAL NO.							PM00000111 A	
章节号 SECT	内容	DESCRIPTION	涉及序列号 SERIAL NO	手册号 PM NO	版本 Ver.	日期 DATE	修改号 ECN	
120-0230	主压力调节阀	MAIN PRESSURE REGULATOR VALVE		PM00000127	A	20140420	NHD292	
120-0240	变速箱闭锁阀 LOCK	UP VALVE		PM00000128	A	20140420	NHD292	
120-0260	变速箱缓行器 RET	ARDER		PM00000129	A	20140420	NHD292	
120-0270	缓行器控制阀 RET	ARDER CONTROL VALVE		PM00000130	A	20140420	NHD292	
120-0280	分动器及离合器 SPLITTER	GEARING AND CLUTCHES		PM00000131	A	20140420	NHD292	
120-0290	变速箱外壳总成 TRANS	MISSION HOUSING ASSY		PM00000132	A	20140420	NHD292	
120-0300	高速档离合器	HIGH RANGE GEARING & CLUTCHES		PM00000133	A	20140420	NHD292	
120-0310	中速档离合器	INTER RANGE GEARING & CLUTCHES		PM00000134	A	20140420	NHD292	
120-0320	低速档离合器	LOW RANGE GEARING & CLUTCHES		PM00000135	B	20150202	NHD292	
120-0330	倒档离合器	REV RANGE GEARING & CLUTCHES		PM00000136	A	20140420	NHD292	
120-0340	后盖 REAR	COVER GROUP		PM00000137	A	20140420	NHD292	
130 传动轴 DRIVELINE								
130-0010	前传动轴 FRONT	DRIVELINE		PM00000138	A	20140420	100181	
130-0020	后传动轴 REAR	DRIVELINE		PM00000139	A	20140420	100180	
140 前桥 FRONT AXLE								
140-0040	前轮毂、轮辋及轮胎	WHEEL RIM AND TYRE-FRONT		PM00000140	A	20140420	NHD321	
160 后桥 REAR AXLE								
160-0020	差速器 DIFFERE	NTIAL		PM00000141	A	20140420	NHC021	
160-0030	后桥总成	REAR AXLE ASSY		PM00000142	A	20140420	NHA1 19	
160-0040	轮边减速器 PLANE	TARY GEARING		PM00000143	A	20140420	NHB061	
160-0050	后轮毂、轮辋及轮胎 WHEEL	RIM AND TYRE-REAR		PM00000144	A	20140420	NHD321	

TR50 零件手册目录 MENU							日期 DATE:20140627	
自系列号 FROM SERIAL NO.							PM00000111 A	
章节号 SECT	内容	DESCRIPTION	涉及序列号 SERIAL NO	手册号 PM NO	版本 Ver.	日期 DATE	修改号 ECN	
165	制动部件	BRAKE PARTS						
165-0020	前制动器总成 FRONT	BRAKES ASSEMBLY	PM000001	45	A	20140420	NHD152	
165-0030	后制动器总成 REAR	BRAKES ASSEMBLY	PM000001	46	A	20140420	NHD125	
165-0070	前制动间隙调节器 SP	ACER ADJUSTER - FRONT	PM000001	47	A	20140420	D0013	
165-0080	后制动间隙调节器 SP	ACER ADJUSTER - REAR	PM000001	48	A	20140420	D0013	
180	悬挂系统	SUSPENSION SYSTEM						
180-0030	前悬缸总成	FRONT RIDE CYLINDER ASSY	PM000001	84	A	20130715	NHD183	
180-0050	后悬缸总成 REAR	RIDE CYLINDER ASSY	PM000001	85	A	20130715	NHD183	
190	电器系统	ELECTRICAL SYSTEM						
190-0010	电器接线端子和接头	TERMINALS AND CONNECTORS		PM00000186	A	20140523	NHD292	
190-0030	线束电缆 HARNESS	MOUNTENNING	PM000001	87	B	20141104	NHE150	
190-0080	蓄电池安装 BA	TTERY MOUNTING	PM000001	88	B	20141120	NHE236	
190-0100	电器照明系统 ELECTRI	C LIGHTENNING	PM000001	89	A	20140523	NHD258	
190-0270	开关和传感器 SWITCHE	S AND SENSORS	PM000001	90	A	20140523	NHD292	
190-0310	电喇叭 ELECTRI	CAL HORN	PM000001	91	A	20140523	NHD292	
200	燃油系统	FUEL SYSTEM						
200-0010	燃油箱及安装 FUEL	TANK AND MOUNTING	PM000001	49	A	20140420	NHB008	
200-0040	燃油管路	FUEL LINES MOUNTING	PM000001	50	A	20140420	NHD338	
200-0050	油门踏板安装 ACCEL	ERATOR LINKAGE	PM000001	51	A	20140420	NHB146	
200-0060	冷起动安装 COOL-ST	ARTING INSTALLATION	PM000001	52	B	20140729	NHE209	
210	冷却系统	COOLING SYSTEM						

TR50 零件手册目录 MENU							日期 DATE:20140627	
自系列号 FROM SERIAL NO.							PM00000111 A	
章节号 SECT	内容	DESCRIPTION	涉及序列号 SERIAL NO	手册号 PM NO	版本 Ver.	日期 DATE	修改号 ECN	
210-0010	散热器及安装	RADIATOR AND MOUNTING	PM000001	53	A	20140420	NHE046	
210-0025	防回流板安装	ANTI-BACKFLOW PLATE MOUNTING	PM000001	54	A	20140420	NHB122-1	
210-0030	散热器管路安装	SHIFT CONTROL	PM000001	55	A	20140420	NHE046	
210-0035	中冷器管路安装	INTERCOOLER HOSES MOUNTING	PM000001	56	A	20140420	NHC128	
210-0040	膨胀水箱及软管安装	EXPAND WATER TANK AND HOSES MOUNTING	PM000001	57	A	20140420	NHA007	
210-0060	传动箱油冷器及安装	OIL COOLER AND MOUNTING TRANS	PM000001	58	A	20140420	NHD351	
220 转向系统 STEERING SYSTEM								
220-0010	转向管路安装	STEERING LINES	PM000001	92	A	20140521	NHE069	
220-0050	转向泵	PUMP-STEERING	PM000001	93	A	20140523	NHC024	
220-0060	液压泵安装	PUMP MOUNTING	PM000001	94	A	20140523	NHE006	
220-0070	储能器安装	ACCUMULATOR MOUNTING	PM000001	95	A	20140523	NHA026	
220-0080	蓄能器总成	STEERING SYSTEM ACCUMULATOR	PM000001	96	A	20140522	NHE027	
220-0090	转向阀	STEERING VALVE	PM000001	97	A	20140521	NHD126	
220-0120	转向缸	STEERING CYLINDER	PM000001	98	A	20140522	NHC117	
220-0140	双向卸载阀	DOUBLE RELIEF VALVE	PM000001	99	A	20140521	NHD126	
220-0190	转向连杆机构	STEERING LINKAGE MACHANISM	PM000001	59	A	20140420	NH9172	
220-0230	转向柱安装	STEERING COLUMN	PM000001	60	A	20140420	NHE027	
230 车厢举升系统 BODY SYSTEM								
230-0010	举升管路安装	HOIST LINES AND MOUNTING	PM000002	00	A	20140520	NHE069	
230-0020	举升控制管路安装	HOIST CONTROL LINES AND MOUNTING	PM000002	01	A	20140520	NHC074	
230-0035	液压油箱呼吸器管路	BREATHER LINE HYDRAULIC TANK	PM000002	02	A	20140420	NHD126	
230-0040	液压油箱及安装	HYDRAULIC TANK MOUNTING	PM000002	03	A	20140420	NHD126	
230-0050	举升泵	PUMP-BODY HOIST	PM000002	04	A	20140420	NHB006	

TR50 零件手册目录 MENU							日期 DATE:20140627	
自系列号 FROM SERIAL NO.							PM00000111 A	
章节号 SECT	内容	DESCRIPTION	涉及序列号 SERIAL NO	手册号 PM NO	版本 Ver.	日期 DATE	修改号 ECN	
230-0060	举升阀	CONTROL VALVE-BODY HOIST	PM000002	05	A	20140420	100736	
230-0070	举升阀安装	CONTROL VALVE-BODY HOIST MOUNTING	PM000002	06	A	20140420	NH4055	
230-0090	反跳阀 KICK-	OVER VALVE	PM000002	07	A	20140420	105242	
230-0100	反跳阀安装	KICK-OVER VALVE MOUNTING	PM000002	08	A	20140420	NH3092	
230-0121	先导供给阀	PILOT SUPPLY VALVE	PM000002	09	A	20140420	1 11511	
230-0130	举升缸总成 HOIST	CYLINDER ASSY	PM000002	10	A	20140420	1 12539	
230-0140	举升缸安装 HOIST	CYLINDER MOUNTING	PM000002	11	A	20140420	NHC1 17	
230-0150	举升手柄 JOYSTICK-	BODY CONTROL	PM000002	12	A	20140420	100953	
250 制动系统 BRAKING SYSTEM								
250-0010	制动管路与安装 BRAK	E LINES AND MOUNTING	PM000002	13	A	20140420	NHC202	
250-0070	脚制动阀 TREADL	E VALVE	PM000002	14	A	20140420	101505	
250-0153	干湿路阀 D	RYSLIPPERY VALVE	PM000002	15	A	20140420	13749	
250-0180	快速释放阀 QUICK	RELEASELIMITING VALVE	PM000002	16	A	20140420	61846	
250-0190	手制动操纵阀 QUICK	RELEASELIMITING VALVE	PM000002	17	A	20140420	22302	
250-0250	前制动分泵	FRONT BRAKE CHAMBER	PM000002	18	A	20140420	22302	
250-0260	后制动分泵	FRONT BRAKE CHAMBER	PM000002	19	A	20140420	22302	
250-0280	应急继动阀 RELA	Y VALVE	PM000002	20	A	20140420	22302	
250-0300	同步阀 SYNCRO	VALVE-CONTROL	PM000002	21	A	20140420	1 10079	
250-0310	去湿阀 V	ALVES-MISCELANEOUS	PM000002	22	A	20140420	59041	
255 气路总成 AIR SYSTEM								
255-0010	供气管路	AIR LINES - GENERAL	PM000002	23	A	20140420	NHC106	
260 驾驶室 CAB								

TR50 零件手册目录 MENU							日期 DATE:20140627	
自系列号 FROM SERIAL NO.							PM00000111 A	
章节号 SECT	内容	DESCRIPTION	涉及序列号 SERIAL NO	手册号 PM NO	版本 Ver.	日期 DATE	修改号 ECN	
260-0010	驾驶室总成	CAB	PM000003	88	A	20140411	NHE109	
260-0011	操纵塔总成	CAB CENTER CONSOLE	PM000001	73	A	20140522	NHE109	
260-0015	驾驶室安装	CAB MOUNTING	PM000001	74	A	20140522	NHD130	
260-0030	驾驶室左门	CAB DOOR-LEFT HAND	PM000003	91	A	20140411	NHE109	
260-0040	驾驶室右门	CAB DOOR-RIGHT HAND	PM000003	92	A	20140411	NHE109	
260-0080	驾驶室仪表总成	SWITCHES AND INSTRUMENTS	PM000002	24	B	20141120	NHE236	
260-0090	驾驶员座椅	SEA T DRIVER	PM000003	94	A	20140709	NHD184	
260-0110	乘员座椅	SEA T INSTRUCTOR	PM000003	95	A	20130724	NHD199	
260-0130	空调加热器	AIR CONDITIONER HEATER	PM000003	96	A	20141202	NHE345	
260-0140	加热器管路	HEATER LINE AND WIRING	PM000001	80	A	20140522	NHD326	
260-0145	空调管路	AIR CONDITIONER LINES	PM000001	81	A	20150108	NHF001	
260-0190	风挡洗涤器	WIN DSCREEN WASHER	PM000001	82	A	20140522	NHD098	
270 车厢 BODY								
270-0010	车厢安装	B ODY ASSEMBLY	PM000001	83	A	20140522	NHD270	
270-0020	排气加热车厢	EXHAUST-HEATED BODY LINES	PM000001	61	A	20140420	NHC131	
270-0030	排石器	R OCK EJECTOR	PM000001	62	A	20140420	NHD230	
290 贴片 DECALS								
290-0010	贴片	DECAL	PM000001	63	A	20140420	NHE107	
300 其它 MISCELLANEOUS								
300-0020	集中润滑	LUBRICATION SYSTEM	PM000001	64	A	20140420	NH8140	
300-0040	管夹及五金件	MULTI-USE CLAMPS AND HARDWARE	PM000001	65	A	20140420		

100-0010 车架 FRAME

A 20140522 NHE146

自系列号 FROM SERIAL NO.

PM00000166

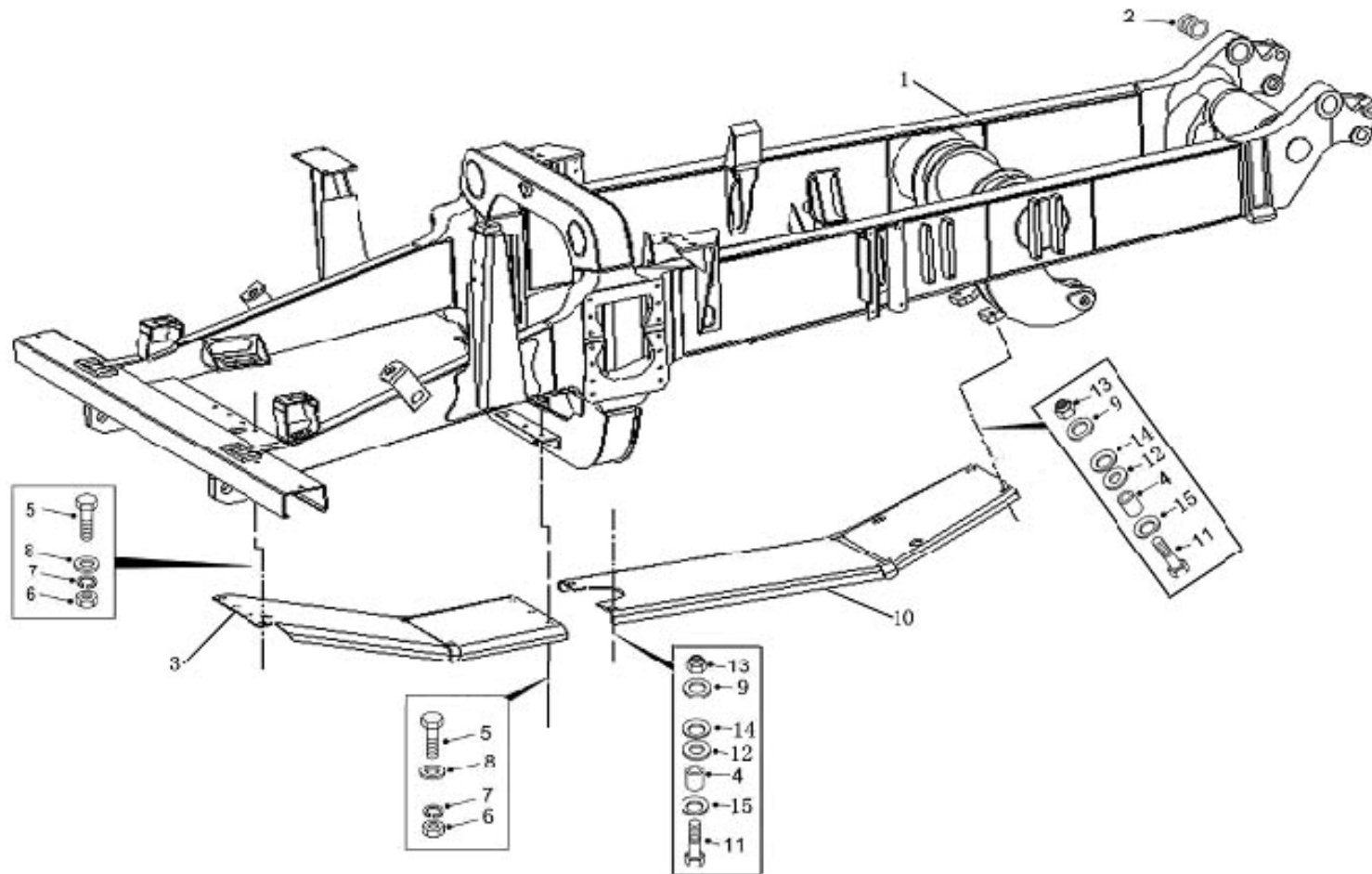

100-0010 车架 FRAME

A 20140522 NHE146

自系列号 FROM SERIAL NO.

PM00000166

注 NC	序号 REF	数量 QTY	件号 PART NO.	中文名称 ZH. DESC.	英文名称 EN. DESC.	注 NC	序号 REF	数量 QTY	件号 PART NO.	中文名称 ZH. DESC.	英文名称 EN. DESC.
	001	001	20027116	车架	FRAME						
	002	002	09015394	衬套	BUSHING						
	003	001	20014053	发动机护板	GUARD-ENGINE						
	004	004	20019310	隔套	SPACER BUSH						
	005	007	00271612	螺栓	BOLT						
	006	007	00220081	螺母	NUT						
	007	007	00103332	弹簧垫圈	SPRING WASHER						
	008	007	00106268	垫圈	WASHER						
	009	004	09011226	垫圈	WASHER						
	010	001	20019305	变速箱护板	GUARD-GEARBOX						
	011	004	00271619	螺栓	BOLT						
	012	004	15250985	弹簧垫圈	SPRING WASHER						
	013	004	09355771	螺母	NUT						
	014	004	15303749	淬火垫圈	QUENCH WASHER						
	015	004	15020053	淬火垫圈	QUENCH WASHER						

100-0040 发动机护罩安装 HOOD MTG.

A 20150303 NHE044

自系列号 From Serial No.

PM00000167

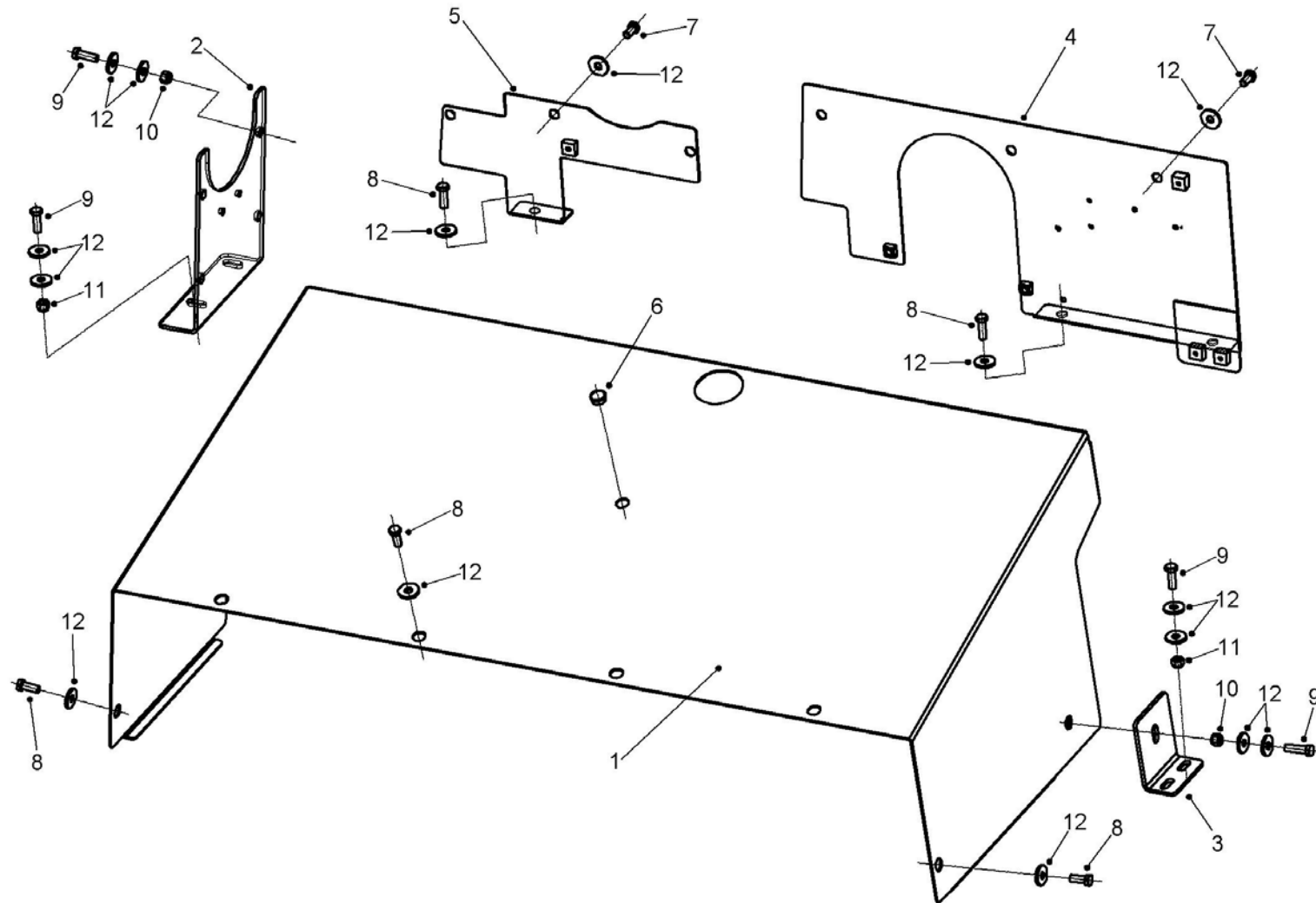

100-0040 发动机护罩安装 HOOD MTG.

A 20150303 NHE044

自系列号 From Serial No.

PM00000167

注 NC	序号 REF	数量 QTY	件号 PART NO.	中文名称 ZH. DESC.	英文名称 EN. DESC.	注 NC	序号 REF	数量 QTY	件号 PART NO.	中文名称 ZH. DESC.	英文名称 EN. DESC.
	001	001	20000006	护罩总成	HOOD ASSY						
	002	001	20008171	弯板	BEND PLATE						
	003	001	15252142	弯板	BEND PLATE						
	004	001	20000003	护板总成	BAFFLE PLATE ASSY						
	005	001	20002378	隔罩	SHIELD ASSY						
	006	001	09373552	堵盖	PLUG-BUTTON						
	007	006	00179881	螺栓	BOLT						
	008	009	00179883	螺栓	BOLT						
	009	009	00179885	螺栓	BOLT						
	010	005	00120378	螺母	NUT						
	011	004	00274209	螺母	NUT						
	012	033	09267949	淬火垫圈	HARDENED WASHER						
	013	ASR	09368561	护边	BEADING						

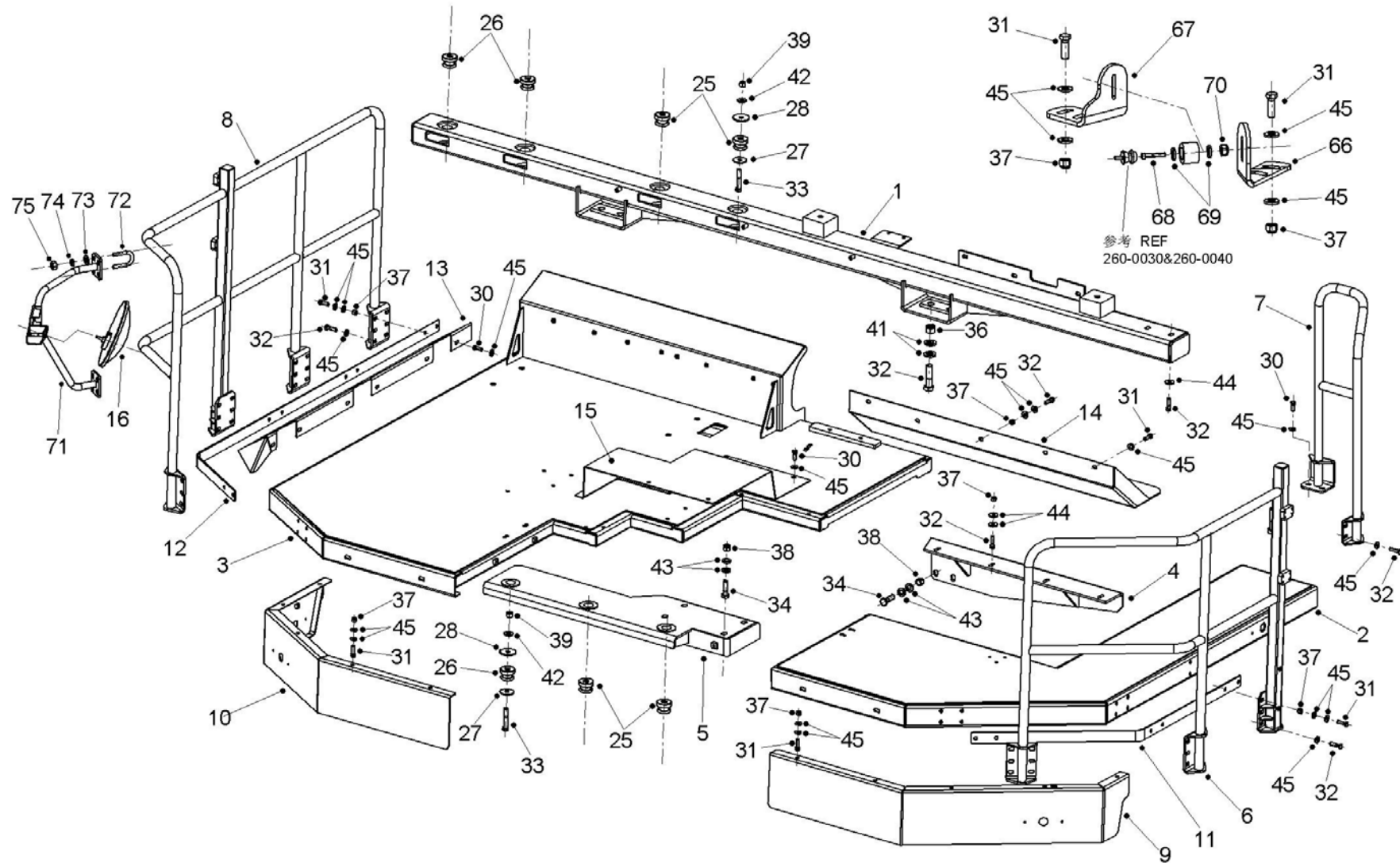

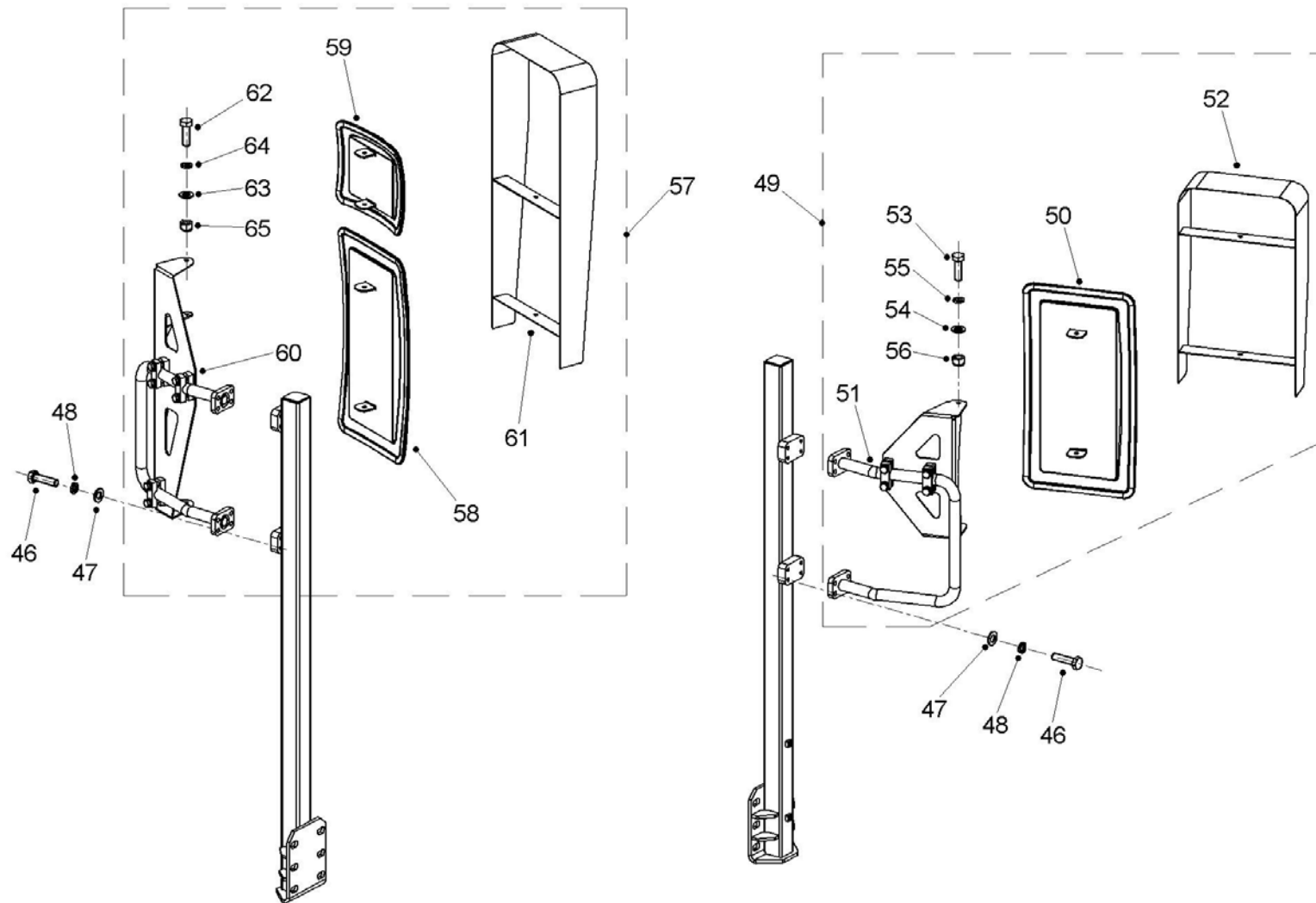

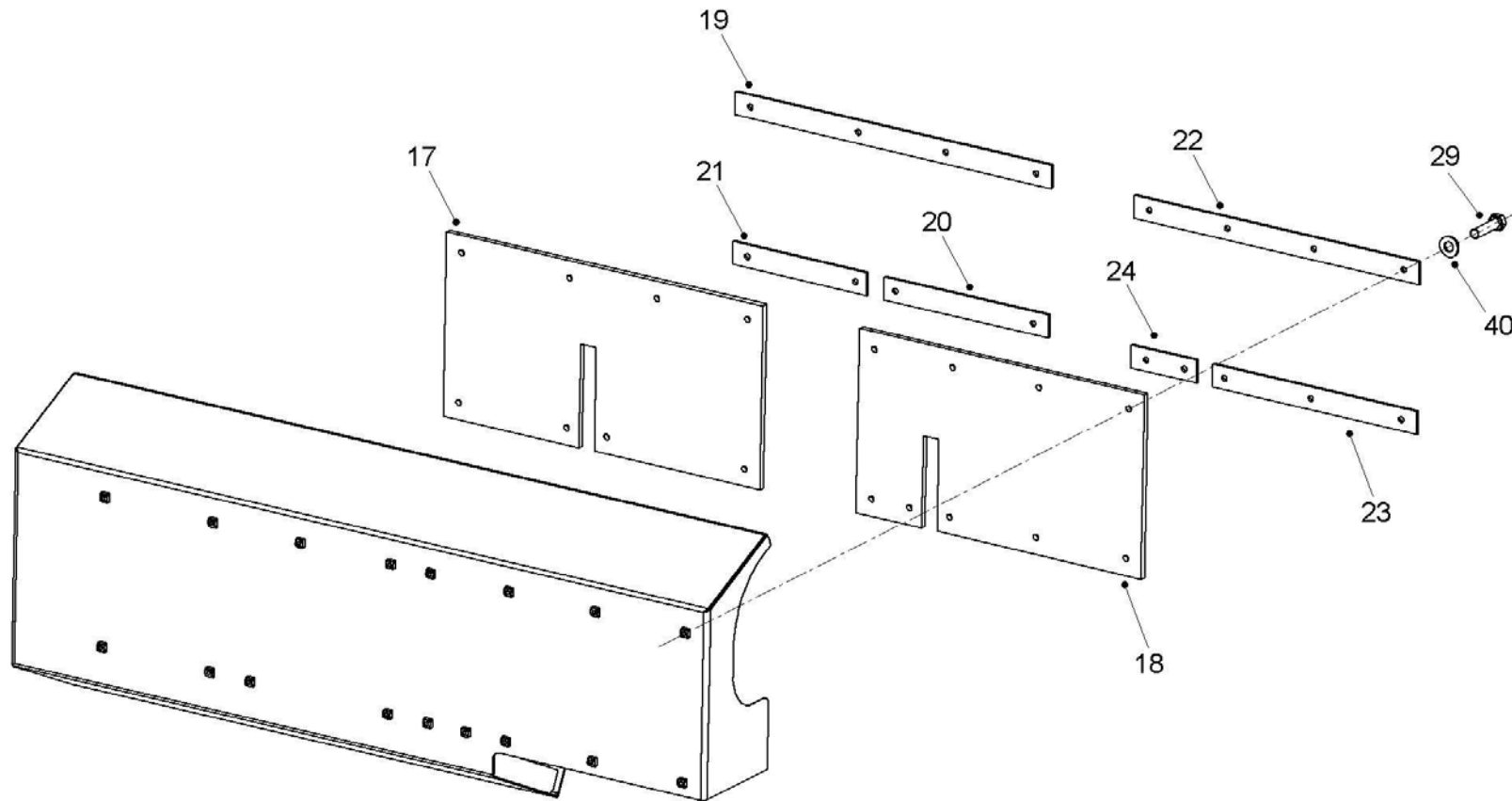

100-0070 平台安装 PLATFORM MTG.

B 20150902 NHF210

自系列号 FROM SERIAL NO.

PM00000474

注 NC	序号 REF	数量 QTY	件号 PART NO.	中文名称 ZH. DESC.	英文名称 EN. DESC.	注 NC	序号 REF	数量 QTY	件号 PART NO.	中文名称 ZH. DESC.	英文名称 EN. DESC.
	001	001	20044761	后横梁总成	REAR CROSSMEMBER ASSY		026	003	20044842	减振垫	MOUNT SHOCK
	002	001	20044801	左平台总成	PLATFORM ASSY-LH		027	007	20044843	平垫圈	PLAIN WASHER
	003	001	20044764	右平台总成	PLATFORM ASSY-RH		028	007	20044844	平垫圈	PLAIN WASHER
	004	001	09016879	左翼子板支撑架	SUPPORT ASSY-LH		029	017	00179820	螺栓	BOLT
	005	001	20044818	右平台支架	SUPPORT ASSY-RH		030	011	00179883	螺栓	BOLT
	006	001	20044824	左护栏总成	HANDRAIL ASSY-LH		031	030	00179885	螺栓	BOLT
	007	001	20046167	左后护栏总成	HANDRAIL ASSY -LH-BACK		032	041	00179887	螺栓	BOLT
	008	001	20042329	右护栏总成	HANDRAIL ASSY-RH		033	007	00271568	螺栓	BOLT
	009	001	20044827	左翼子板总成	FENDER ASSY-LH		034	008	00271613	螺栓	BOLT
	010	001	20044833	右翼子板总成	FENDER ASSY-RH		035	004	00271705	螺栓	BOLT
	011	001	20044840	左踢脚板	BASEBOARD-LH		036	004	00273852	螺母	NUT
	012	001	20042339	右踢脚板	BASEBOARD-RH		037	035	00274209	螺母	NUT
	013	001	20042219	延伸翼子板总成	FENDER-EXTENSION		038	008	00274210	螺母	NUT
	014	001	20018768	挡泥板	MUDGUARD		039	007	09354243	螺母	NUT
	015	001	20002383	发动机盖板	COVER PLATE		040	017	00103340	平垫圈	PLAIN WASHER
	016	001	20048526	广角镜	MIRROR-WIDE ANGLE		041	008	09019631	淬火垫圈	HARDENED WASHER
	017	001	20030688	隔热毯	HEAT BLANKET		042	007	09191596	淬火垫圈	HARDENED WASHER
	018	001	20030689	隔热毯	HEAT BLANKET		043	016	09250715	淬火垫圈	HARDENED WASHER
	019	001	20036434	压条	PLATE CLAMPING		044	010	09267949	淬火垫圈	HARDENED WASHER
	020	001	20036435	压条	PLATE CLAMPING		045	107	09270000	淬火垫圈	HARDENED WASHER
	021	001	20036436	压条	PLATE CLAMPING		046	016	06350830	螺栓	BOLT
	022	001	20036437	压条	PLATE CLAMPING		047	016	07150815	平垫圈	PLAIN WASHER
	023	001	20036438	压条	PLATE CLAMPING		048	016	07160830	弹簧垫圈	SPRING WASHER
	024	001	20036439	压条	PLATE CLAMPING		049	001	20023925	左后视镜总成	REAR VIEW MIRROR ASSY-LH
	025	004	20044841	减振垫	MOUNT SHOCK		050	001	20024020	·后视镜镜体	·REAR VIEW MIRROR

100-0070 平台安装 PLATFORM MTG.

B 20150902 NHF210

自系列号 FROM SERIAL NO.

PM00000474

注 NC	序号 REF	数量 QTY	件号 PART NO.	中文名称 ZH. DESC.	英文名称 EN. DESC.	注 NC	序号 REF	数量 QTY	件号 PART NO.	中文名称 ZH. DESC.	英文名称 EN. DESC.
	051	001	20024018	· 左后视镜支架 总成	· MIRROR BRACKET ASSY-LH		074	008	15036029	弹簧垫圈	SPRING WASHER
	052	001	20039865	· 左后视镜护罩	· MIRROR HOOD-LH		075	008	15036184	螺母	NUT
	053	002	06350825	· 螺栓	· BOLT						
	054	002	07150815	· 平垫圈	· PLAIN WASHER						
	055	002	07160830	· 弹簧垫圈	· SPRING WASHER						
	056	002	06470801	· 螺母	· NUT						
	057	001	20023926	右后视镜总成	· REAR VIEW MIRROR ASSY-LH						
	058	001	20024020	· 后视镜镜体	· REAR VIEW MIRROR						
	059	001	20024021	· 广角镜镜体	· MIRROR-WIDE ANGLE						
	060	001	20024019	· 右后视镜支架 总成	· MIRROR BRACKET ASSY-RH						
	061	001	20039866	· 右后视镜护罩	· MIRROR HOOD-RH						
	062	004	06350825	· 螺栓	· BOLT						
	063	004	07150815	· 平垫圈	· PLAIN WASHER						
	064	004	07160830	· 弹簧垫圈	· SPRING WASHER						
	065	004	06470801	· 螺母	· NUT						
	066	001	20020065	左门挡支架	DOORSTOP-LH						
	067	001	20020677	右门挡支架	DOORSTOP-RH						
	068	002	15036125	螺栓	BOLT						
	069	004	07150620	平垫圈	PLAIN WASHER						
	070	002	06470601	螺母	NUT						
	071	001	20049783	右支架总成	BRACKET ASSY-RH						
	072	004	15037587	U形螺栓	U-BOLT						
	073	008	15036907	平垫圈	PLAIN WASHER						

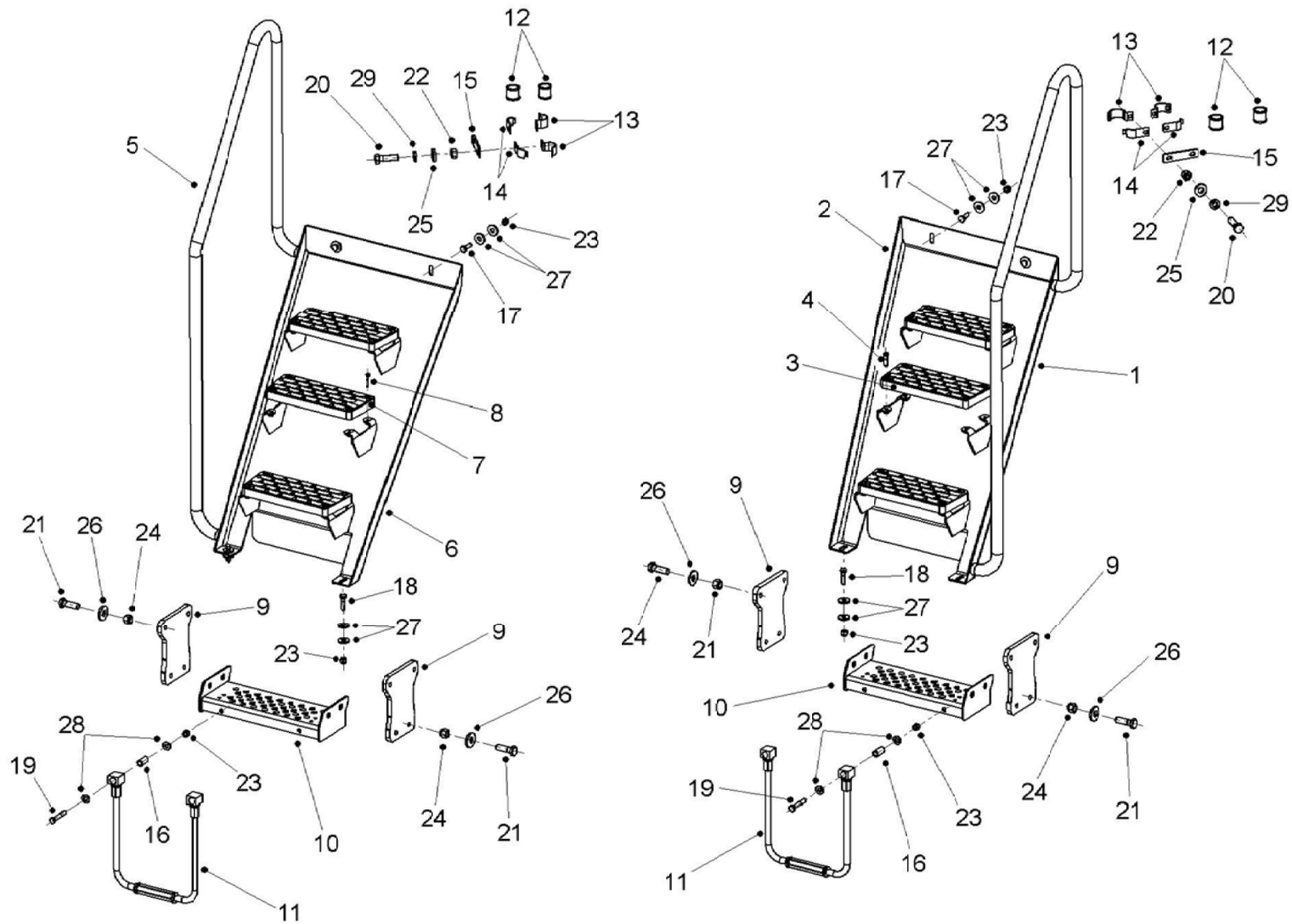

100-0090 梯子扶手安装 LADDERS AND HANDRAILS

A 20140730 NHE199

自系列号 FROM SERIAL NO.

PM00000444

注 NC	序号 REF	数量 QTY	件号 PART NO.	中文名称 ZH. DESC.	英文名称 EN. DESC.	注 NC	序号 REF	数量 QTY	件号 PART NO.	中文名称 ZH. DESC.	英文名称 EN. DESC.
	001	001	20044846	左梯总成	STEP ASSY-LH		026	016	09176228	淬火垫圈	HARDENED WASHER
	002	001	20044848	• 左梯焊接总成	• STEP WELDMENT ASSY-LH		027	016	09267949	淬火垫圈	HARDENED WASHER
	003	003	20020846	• 铝铸踏板	• PEDAL-ALUMINUM		028	008	09270000	淬火垫圈	HARDENED WASHER
	004	012	00179843	• 螺栓	• BOLT		029	004	00108580	弹簧垫圈	SPRING WASHER
	005	001	20044847	右梯总成	STEP ASSY-LH						
	006	001	20044849	• 右梯焊接总成	• STEP WELDMENT ASSY-RH						
	007	003	20020846	• 铝铸踏板	• PEDAL-ALUMINUM						
	008	012	00179843	• 螺栓	• BOLT						
	009	004	20020652	橡胶板	RUBBER PLATE						
	010	002	15304237	梯子	STEP						
	011	002	15255698	梯子总成	STEP ASSY						
	012	004	20036298	橡胶垫圈	BUSH-RUBBER						
	013	004	20042027	弯板	BEND PLATE						
	014	004	20042028	弯板	BEND PLATE						
	015	002	20024911	连接板	PLATE						
	016	004	15240020	隔套	BUSH						
	017	004	00179885	螺栓	BOLT						
	018	004	00179887	螺栓	BOLT						
	019	004	00179893	螺栓	BOLT						
	020	004	00179841	螺栓	BOLT						
	021	016	00271612	螺栓	BOLT						
	022	004	00102635	螺母	NUT						
	023	012	00274209	螺母	NUT						
	024	016	00274210	螺母	NUT						
	025	004	09060202	淬火垫圈	HARDENED WASHER						

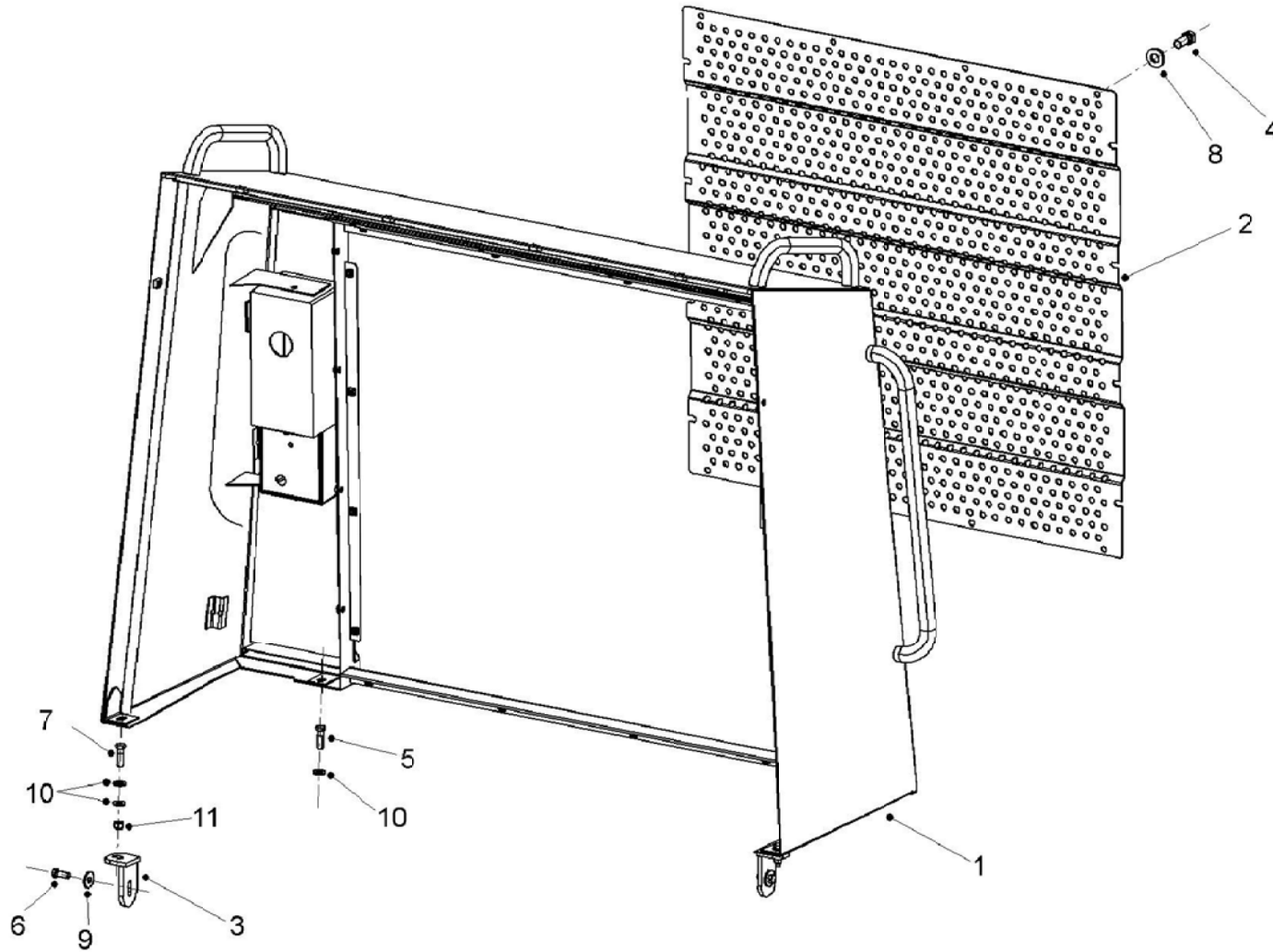

100-0100 散热器护罩安装 RADIATOR GUARD MTG.

A 20140530 NHE152-1

自系列号 FROM SERIAL NO.

PM00000475

注 NC	序号 REF	数量 QTY	件号 PART NO.	中文名称 ZH. DESC.	英文名称 EN. DESC.	注 NC	序号 REF	数量 QTY	件号 PART NO.	中文名称 ZH. DESC.	英文名称 EN. DESC.
	001	001	20044856	散热器护罩总成	RADIATOR GUARD ASSY						
	002	001	20024907	格栅	GRILLE						
	003	002	15314839	散热器护罩支撑	BRACKET RADGUARD SUPPORT						
	004	014	00179839	螺栓	BOLT						
	005	002	00179881	螺栓	BOLT						
	006	002	00179883	螺栓	BOLT						
	007	002	00179887	螺栓	BOLT						
	008	014	01967341	淬火垫圈	HARDENED WASHER						
	009	002	09037837	平垫圈	PLAIN WASHER						
	010	006	09270000	淬火垫圈	HARDENED WASHER						
	011	002	00274209	螺母	NUT						

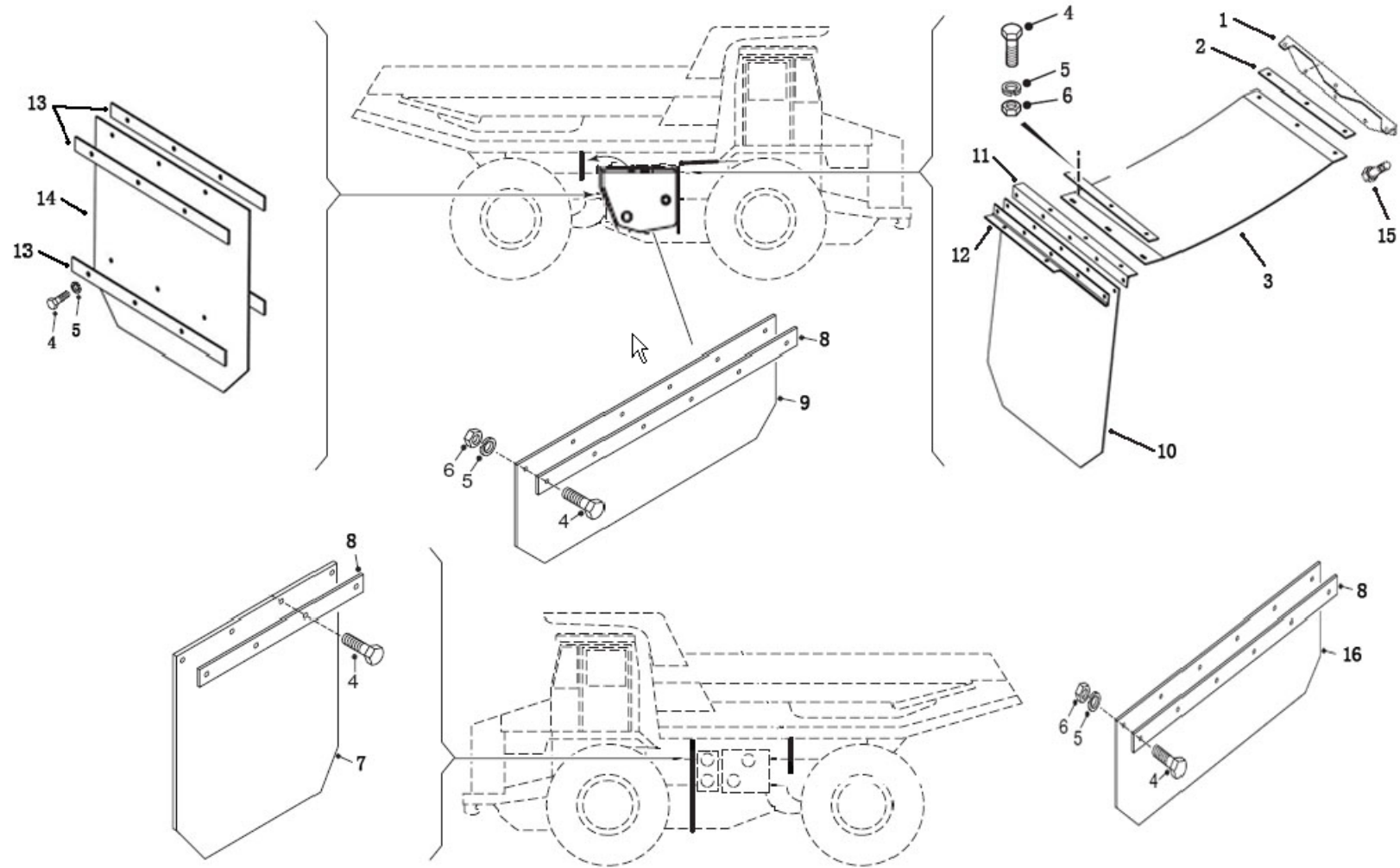

100-0140 挡泥板安装 MUDGUARDS

A 20150303 NHC017

自系列号 From Serial No.

PM00000171

注 NC	序号 REF	数量 QTY	件号 PART NO.	中文名称 ZH. DESC.	英文名称 EN. DESC.	注 NC	序号 REF	数量 QTY	件号 PART NO.	中文名称 ZH. DESC.	英文名称 EN. DESC.
	001	001	15322845	支架	BRACKET						
	002	002	15313014	压板	CLAMP PLATE						
	003	001	20026833	挡泥板	MUDFLAP						
	004	034	00179885	螺栓	BOLT						
	005	031	00103329	弹簧垫圈	SPRING WASHER						
	006	031	00122637	螺母	NUT						
	007	001	20024419	挡泥板	MUDFLAP						
	008	003	15044309	压板	CLAMP PLATE						
	009	001	20026838	挡泥板	MUDFLAP						
	010	001	20023836	挡泥板	MUDFLAP						
	011	001	20031634	弯板	BEND PLATE						
	012	001	20026837	角钢	ANGLE SUPPORT						
	013	004	20026840	压板	CLAMP PLATE						
	014	002	20026839	挡泥板	MUDFLAP						
	015	003	00179841	螺栓	BOLT						
	016	001	20024420	挡泥板	MUDFLAP						

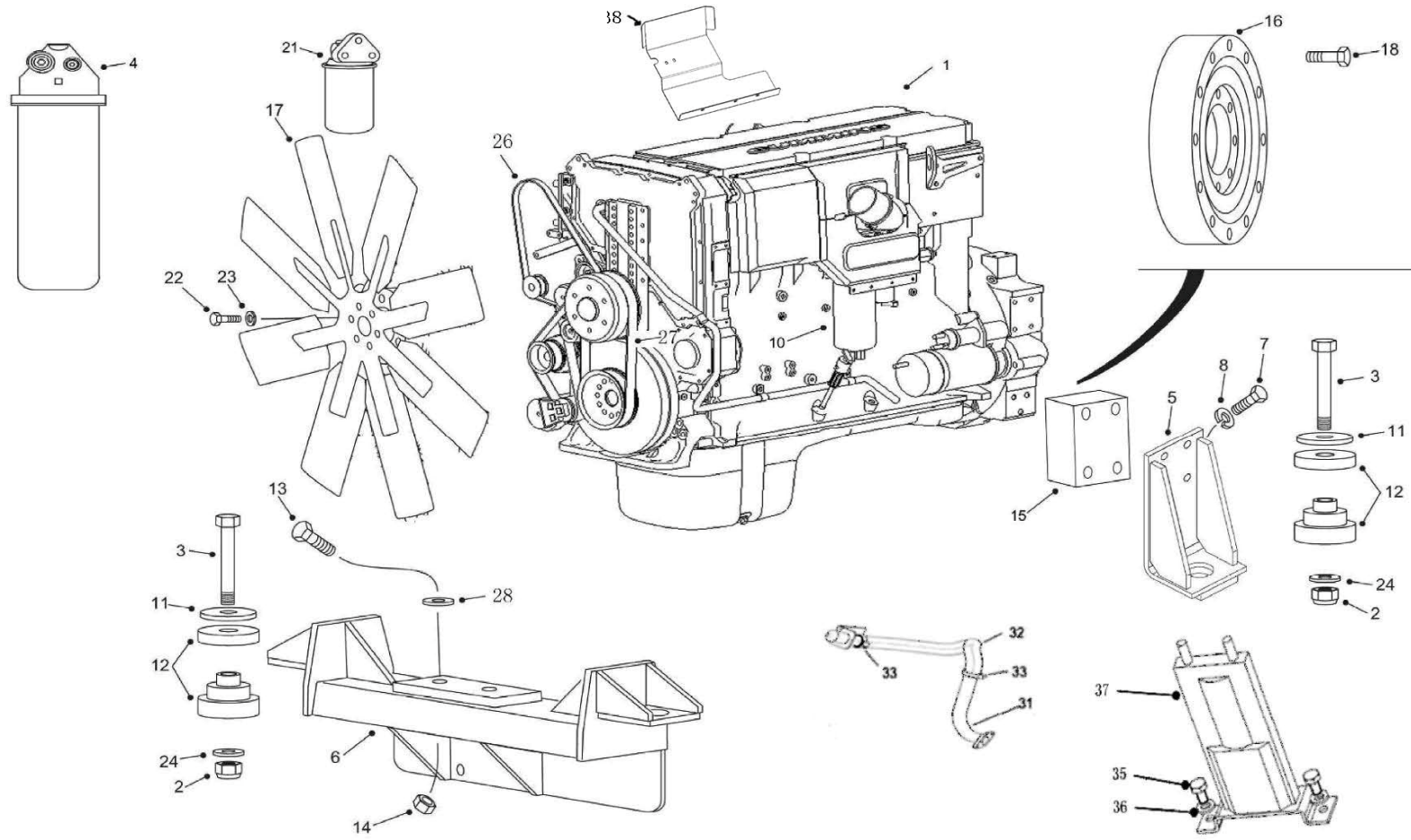

110-0050 空气滤清器 AIR CLEANER

A 20140421 NHE091-3

自系列号 FROM SERIAL NO.

PM00000454

P8510

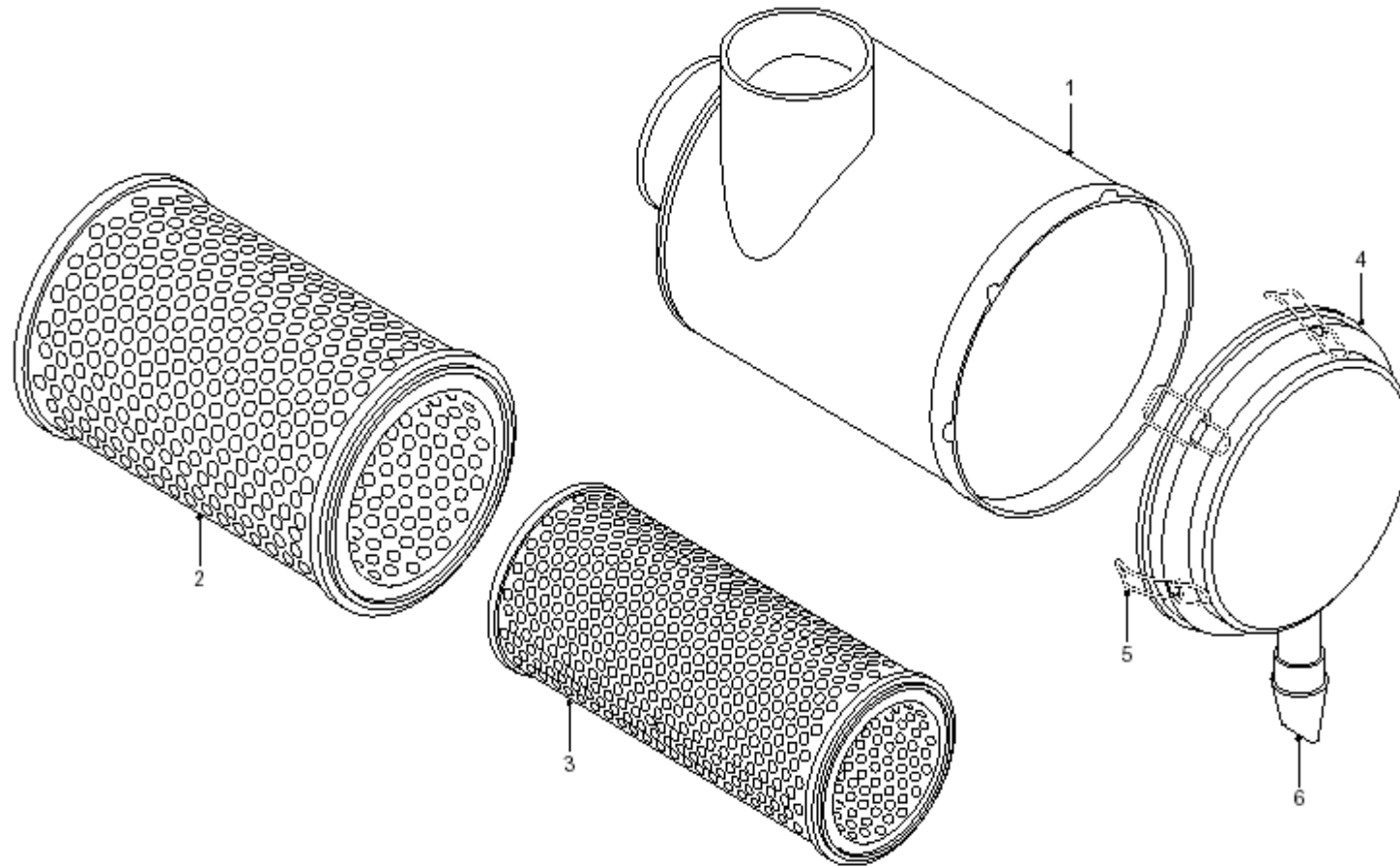

110-0050 空气滤清器 AIR CLEANER

A 20140421 NHE091-3

自系列号 FROM SERIAL NO.

PM00000454

注 NC	序号 REF	数量 QTY	件号 PART NO.	中文名称 ZH. DESC.	英文名称 EN. DESC.	注 NC	序号 REF	数量 QTY	件号 PART NO.	中文名称 ZH. DESC.	英文名称 EN. DESC.
	001	002	20023933	空滤器	AIR CLEANER						
	002	002	15270188	· 粗滤芯	· FIRST FILTER						
	003	002	15270189	· 精滤芯	· FINE FILTER						
	004	002	15270190	· 盖总成	· CAP ASSY						
	005	012	15270191	· · 卡锁	· · LOCK						
	006	002	15270192	· 真空阀	· VACUUM VALVE						

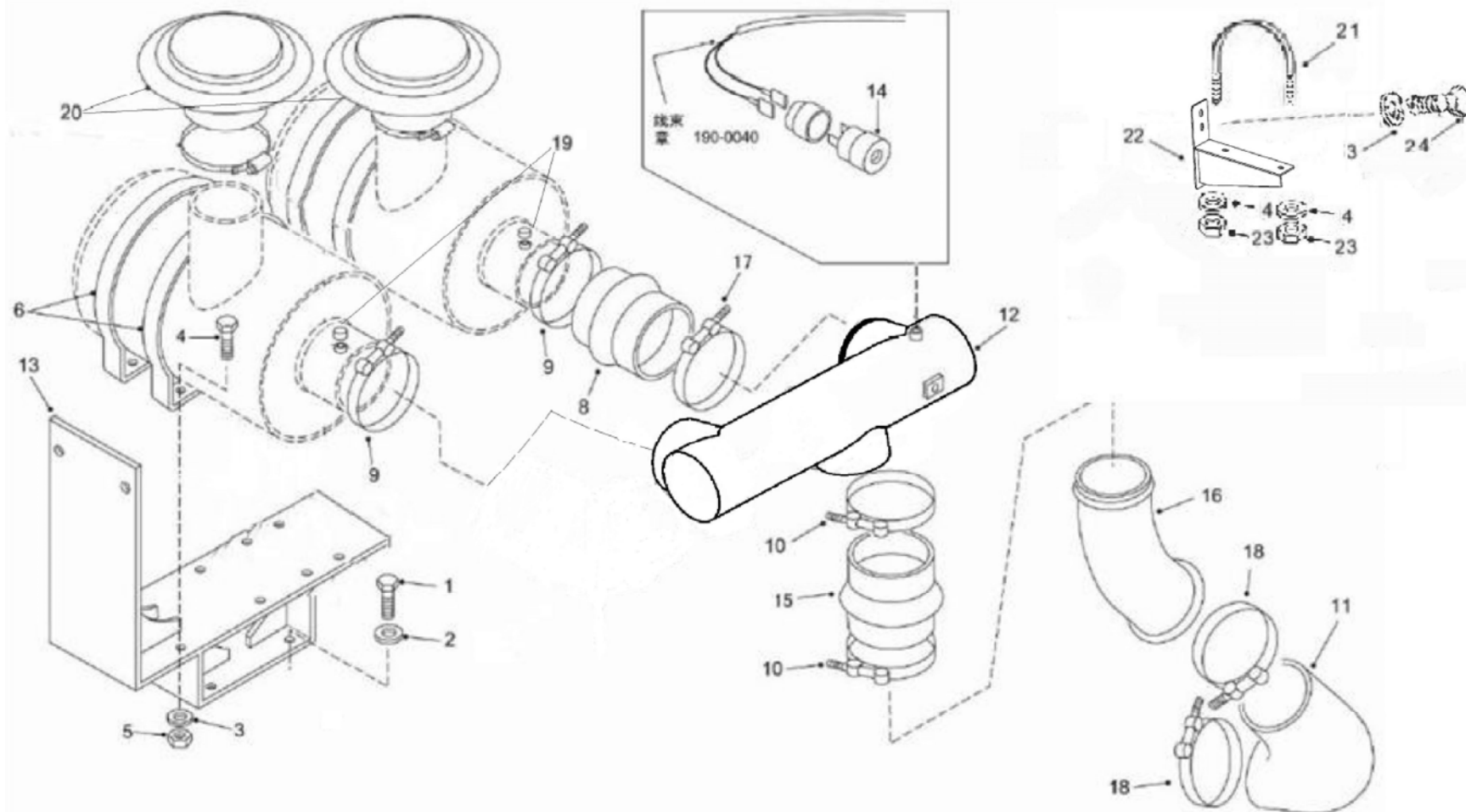

110-0060 空滤器及管路安装 AIR CLEANER PIPES AND HOSES

A 20141218 NHE394

自系列号 From Serial No.

PM00000988

注 NC	序号 REF	数量 QTY	件号 PART NO.	中文名称 ZH. DESC.	英文名称 EN. DESC.	注 NC	序号 REF	数量 QTY	件号 PART NO.	中文名称 ZH. DESC.	英文名称 EN. DESC.
	001	004	00179883	螺栓	BOLT						
	002	004	09270000	淬火垫圈	WASHER-HARDENED						
	003	012	09060202	淬火垫圈	WASHER-HARDENED						
	004	008	00179841	螺栓	BOLT						
	005	004	00274208	螺母	NUT						
	006	004	15254862	卡箍	CLAMP						
	007										
	008	002	20040063	橡胶接管	CONNECTOR-RUBBER						
	009										
	010	002	09071447	卡箍	CLAMP						
	011	001	15046659	橡胶弯管	ELBOW-RUBBER						
	012	001	20040064	管	TUBE						
	013	001	20009517	支架总成	BRACKET ASSY						
	014	001	15047524	空滤器压力开关	PRESSURE SWITCH - AIR CLEANER						
	015	001	09197976	驼峰管	HOSE-HUMP						
	016	001	15046658	管	TUBE						
	017	004	09229246	卡箍	CLAMP						
	018	002	09018587	卡箍	CLAMP						
	019	002	00105410	螺堵	PLUG						
	020	002	20023992	防雨帽	COVER						
	021	001	09190982	卡箍	CLAMP						
	022	001	20040061	支架	BRACKET						
	023	002	09417713	螺母	NUT						
	024	002	00179833	螺栓	BOLT						

110-0130 发动机动力输出端(PTO) POWER TAKEOFF (PTO).

A 20150617 NHF066

自系列号 From Serial NO.

PM00000571

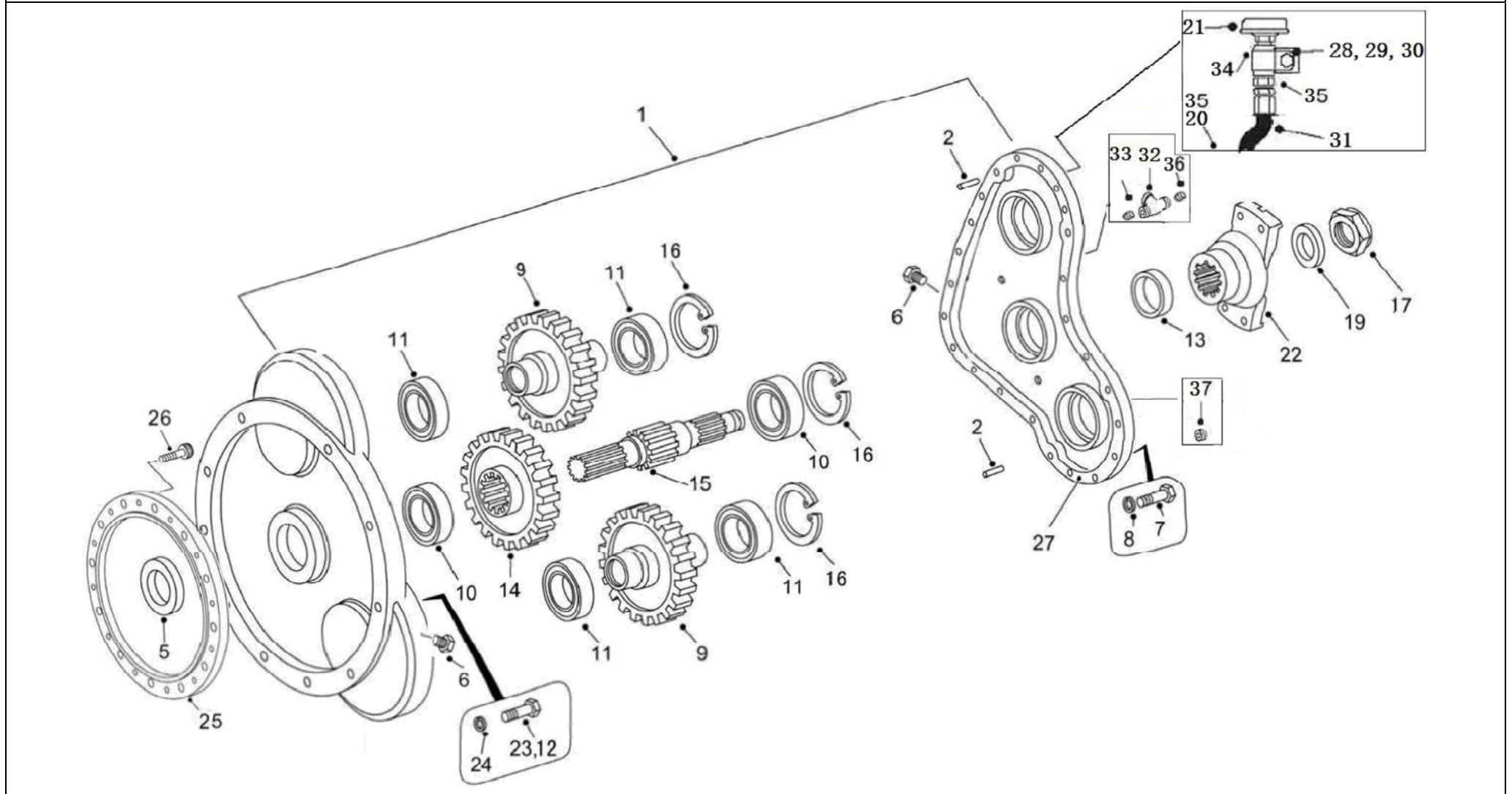

110-0130 发动机动力输出端(PTO) POWER TAKEOFF (PTO).

A 20150617 NHF066

自系列号 FROM SERIAL NO.

PM00000571

注 NC	序号 REF	数量 QTY	件号 PART NO.	中文名称 ZH. DESC.	英文名称 EN. DESC.	注 NC	序号 REF	数量 QTY	件号 PART NO.	中文名称 ZH. DESC.	英文名称 EN. DESC.
	000	001	20046399	动力输出总成	PTO ASSY		023	006	00179860	螺栓	BOLT
	001	001	20046094	· 机加壳体总成	HOUSING ASSY		024	010	00103328	垫片	WAHSER
	002	002	00784079	·· 销	·· PIN		025	001	15046655	隔圈	SPACER
	003						026	012	15036825	螺栓	BOLT
	004						027	ASR	15333986	乐泰胶	LOCTITE
	005	001	09004541	· 油封	· OIL SEAL		028	001	00179837	螺栓	BOLT
	006	002	09008525	· 磁堵	· MAGNETIC PLUG		029	001	09152893	P 夹子	P-CLIP
	007	017	00179826	· 螺栓	· BOLT		030	001	00108580	弹垫	WASHER-SPRING
	008	017	00103320	· 锁紧垫圈	· LOCKWASHER		031	001	20031714	软管总成	HOSE ASSY
	009	002	09274893	· 从动齿轮	· GEAR-DRIVEN		032	001	09078797	球阀	VALVE
	010	002	00954528	· 轴承	· BEARING		033	001	00121207	接头	NIPPLE-PIPE 3 /8"NPT
	011	004	00907696	· 轴承	· BEARING		034	001	00187396	直接管	CONNECTOR-STRAIGHT
	012	004	00190909	· 螺栓	· BOLT		035	002	09122167	直接头	ADAPTER-STRAIGHT
	013	001	09004540	· 油封	· OIL SEAL		036	001	00444698	螺堵	PLUG 3 /8"NPT
	014	001	09195847	· 驱动齿轮	· GEAR-DRIVE		037	001	15230178	3/4NPT 视窗螺母	WINDOW NUT
	015	001	15252439	· 驱动轴	· SHAFT-DRIVE						
	016	003	09414895	· 卡环	· RING-SNAP						
	017	001	09269703	螺母	NUT						
	018	001	09195842	密封垫	GASKET						
	019	001	09071870	淬火垫圈	WASHER-HARDENED						
	020	001	09232989	呼吸器	BREATHER						
	021	001	06750967	呼吸器盖	CAP-BREATHER						
	022	001	15300856	叉头	YOKE						

120-0010 变速箱安装 TRANSMISSION MOUNTING

A 20140420 NHD335

自系列号 FROM SERIAL NO.

PM00000117

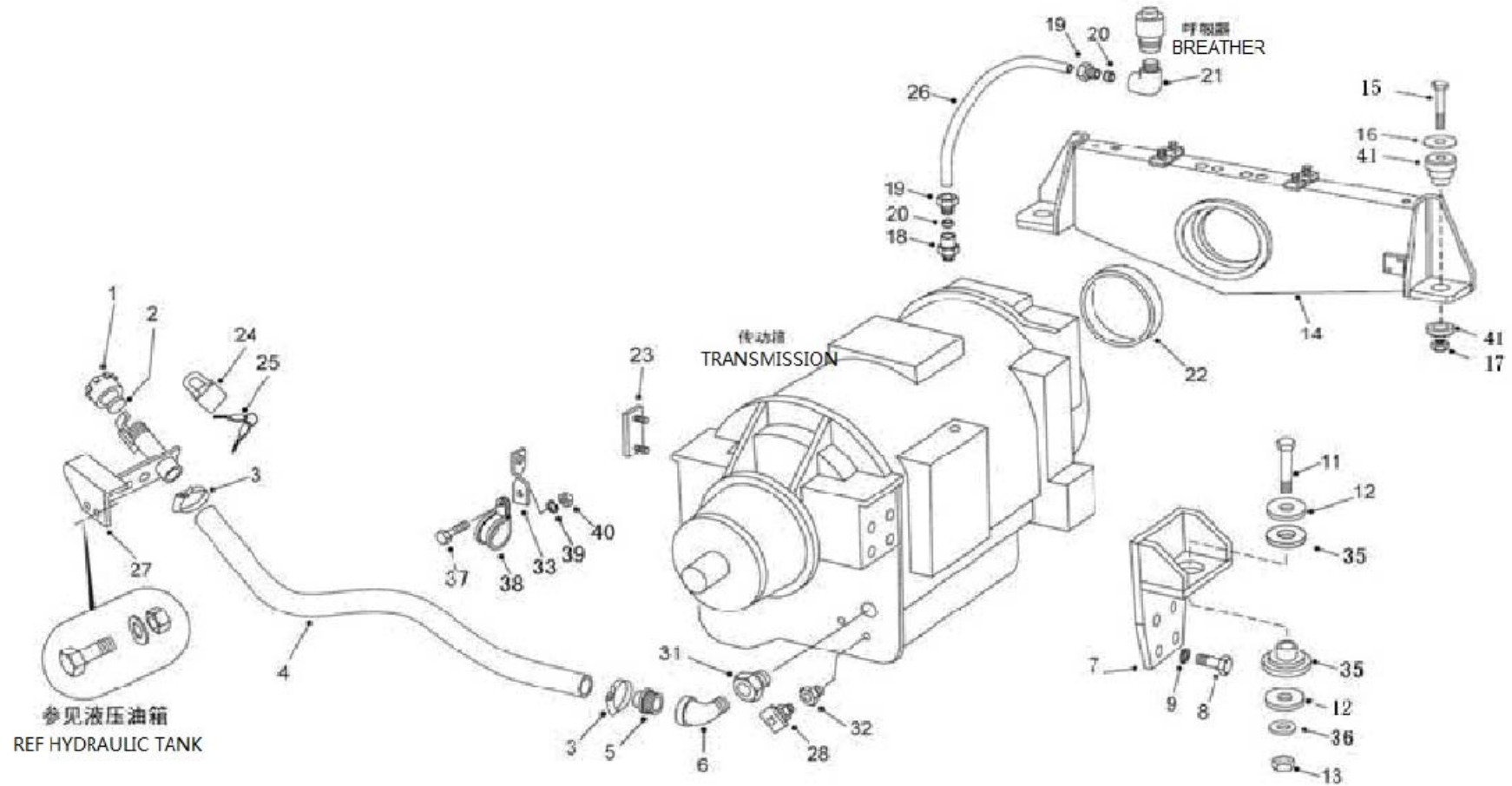

120-0010 变速箱安装 TRANSMISSION MOUNTING

A 20140420 NHD335

自系列号 FROM SERIAL NO.

PM00000117

注 NC	序号 REF	数量 QTY	件号 PART NO.	中文名称 ZH. DESC.	英文名称 EN. DESC.	注 NC	序号 REF	数量 QTY	件号 PART NO.	中文名称 ZH. DESC.	英文名称 EN. DESC.
	001	001	09195340	盖	CAP-FILTER		026	001	09357080	管	TUBE-NYLON
	002	001	09189082	密封垫	GASKET		027	001	20019382	支架	BRACKET
	003	002	02337379	夹子	CLAMP		028	001	00114981	放油堵	COCK DRAIN
	004	001	09141843	管	HOSE-BULK		029				
	005	002	09196539	过渡接头	TUBE-FILLER		030				
	006	001	00111001	弯头	ELBOW		031	001	09196539	接头	ADAPTOR
	007	002	20019053	后托架	BRACKET-TRANS. MTG		032	001	15257213	接头	ADAPTOR
	008	008	00271564	螺栓	BOLT		033	001	09252467	扭曲支架	BRACKET
	009	008	00103331	弹垫	LOCKWASHER		034				
	010						035	002	15311299	减震垫块	ISOLATION MOUNT
	011	002	20024794	螺栓	BOLT		036	002	09008198	减震垫片	WASHER-SNUBBING
	012	004	15235606	减震垫片	WASHER-SNUBBING		037	001	00179795	螺栓	BOLT
	013	002	00273852	螺栓	BOLT		038	001	09171664	夹子	CLIP
	014	001	15304355	耳轴总成	TRUNNION ASSY		039	001	00103319	弹簧垫圈	WASHER-SPRING
	015	002	15315644	螺栓	BOLT		040	001	00109084	螺母	NUT
	016	002	15235607	垫片	WASHER-SNUBBING		041	002	15311297	隔震块	ISOLATION MOUNT
	017	002	09419495	螺母	NUT						
	018	002	09357071	接头	CONNECTOR						
	019	002	09357080	螺母	NUT						
	020	002	09357081	卡套	SLEEVE-CUTTING						
	021	001	09357073	弯头	ELBOW						
	022	001	09066008	环	RING						
	023	001	00186646	螺栓	BOLT						
	024	001	09268885	锁	LOCK						
	025	001	09268892	钥匙	KEY						

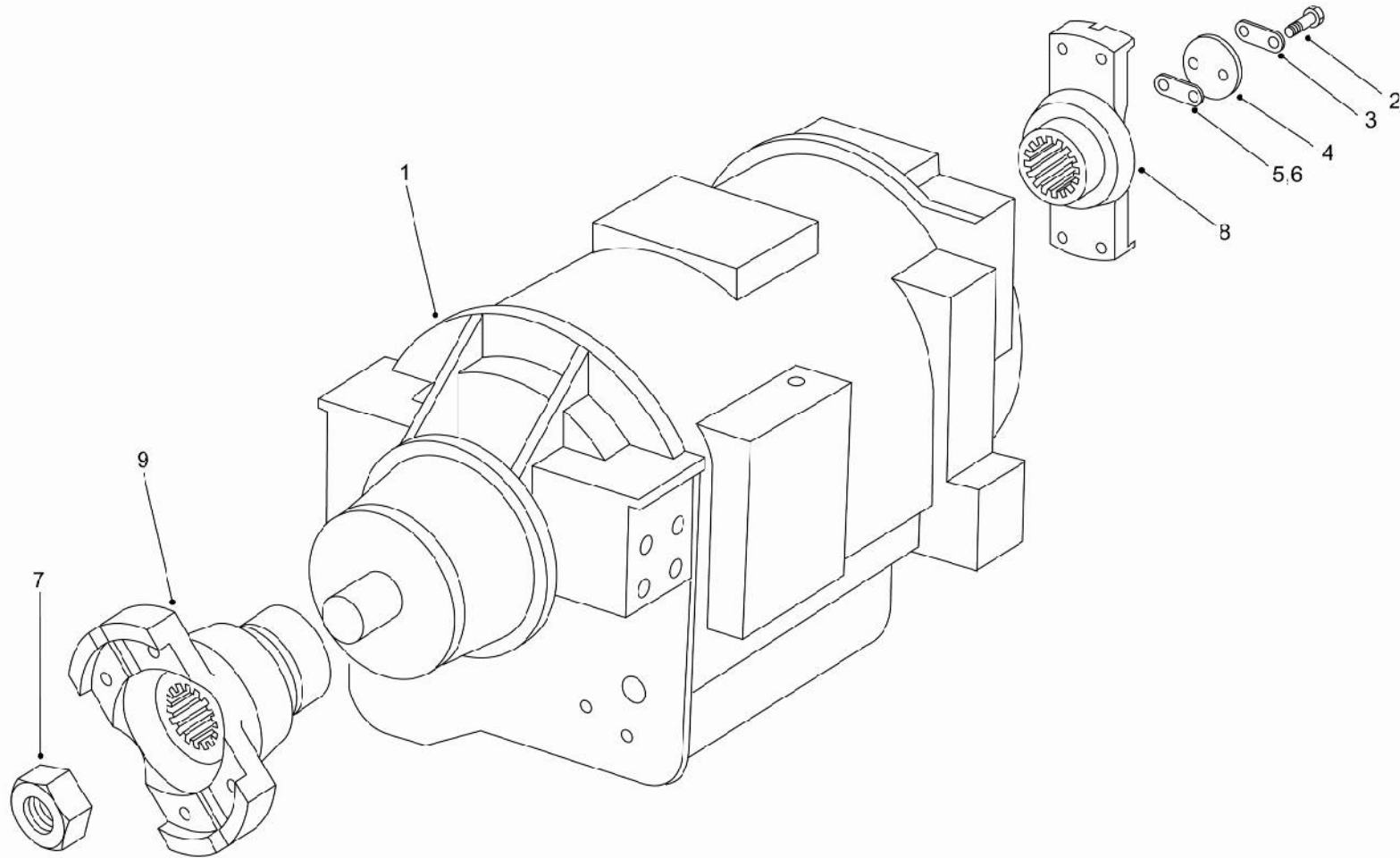

120-0020 变速箱分离 TRANSMISSION BREAKDOWN

A 20140420 NHD335

自系列号 FROM SERIAL NO.

PM00000118

注 NC	序号 REF	数量 QTY	件号 PART NO.	中文名称 ZH. DESC.	英文名称 EN. DESC.	注 NC	序号 REF	数量 QTY	件号 PART NO.	中文名称 ZH. DESC.	英文名称 EN. DESC.
A	001	001	29549824	传动箱总成 H5620AR	TRANSMISSION ASSY H5620AR						
	002	002	29510838	螺栓	BOLT						
	003	001	06755269	挡板	STRIP						
	004	002	06768711	护板	RETAINER						
	005	002	06722140	0.025 调隙片	SHIM-0.025						
	006	002	06722141	0.05 调隙片	SHIM-0.05						
	007	002	06772182	螺母	NUT						
	008	001	15300857	叉头	YOKE						
	009	001	15300858	叉头	YOKE						
<p>注： A. 部件见目录中所列章节。 密封垫和密封组件 29515701 用于传动箱大修。 NOTE: A. FOR PARTS BREAKDOWN REFER TO SECTIONS LISTED ON MAIN INDEX. 29515701 SEAL AND GASKET KIT FOR COMPLETE TRANS REBUILD.</p>											

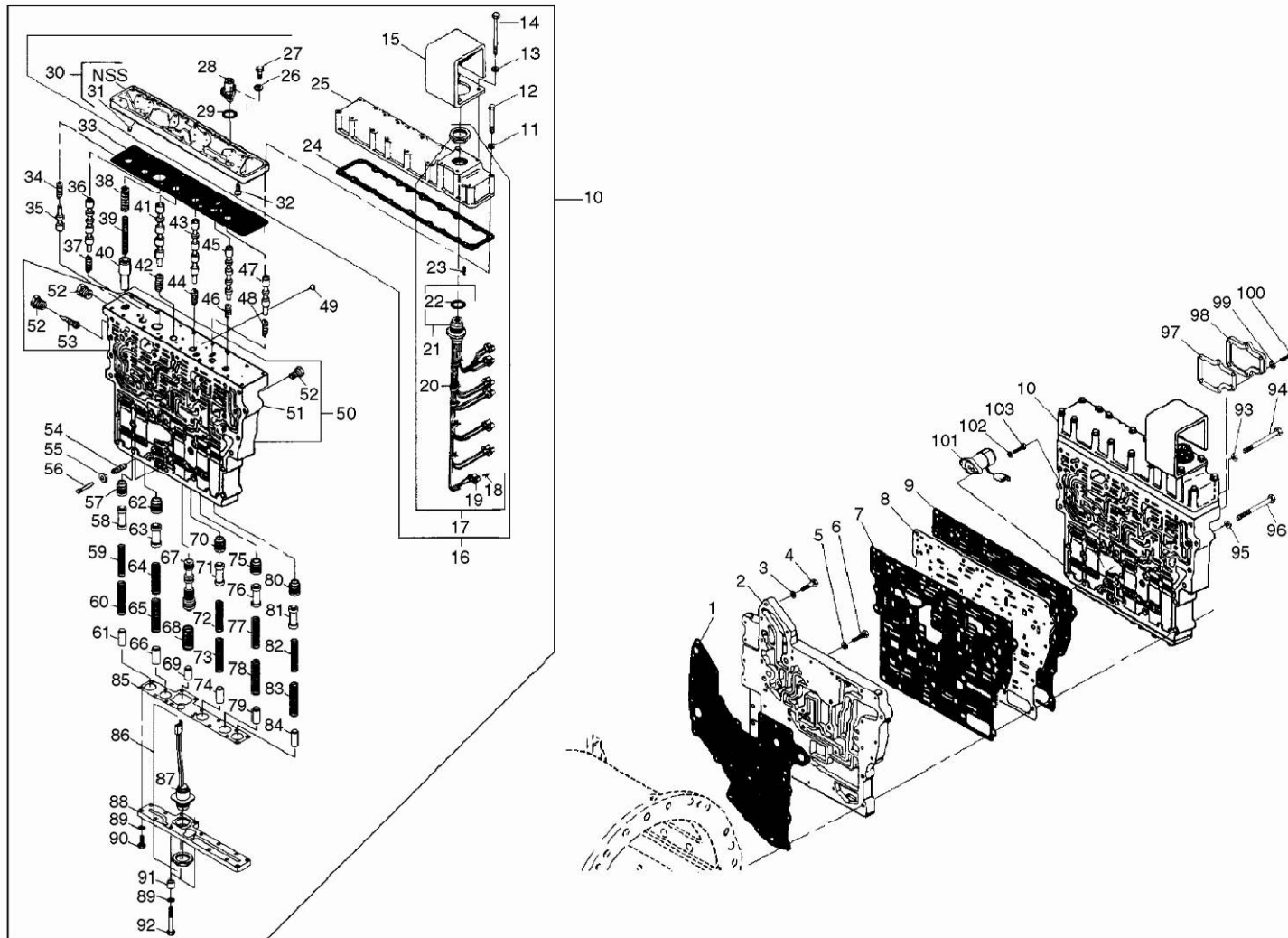

120-0050 主控制阀 CONTROL VALVE

A 20140420 110753

自系列号 FROM SERIAL NO.

PM00000119

注 NC	序号 REF	数量 QTY	件号 PART NO.	中文名称 ZH. DESC.	英文名称 EN. DESC.	注 NC	序号 REF	数量 QTY	件号 PART NO.	中文名称 ZH. DESC.	英文名称 EN. DESC.
	001	001	06777974	垫片	GASKET		025	001	23045748	• • 护盖	• • COVER
	002	001	29523167	板	PLATE		026	014	00103339	• • 垫圈	• • WASHER
	003	003	06830003	垫圈	WASHER		027	014	00454813	• 螺栓	• • BOLT
	004	003	23018739	螺栓	BOLT		028	007	23019734	• • 12V 螺线管	• • SOLENOIDI_12V
	005	002	06830003	垫圈	WASHER		029	001	06880179	• • 螺线管板	• • PLATE_SOLENOID
	006	002	09409030	螺栓	BOLT		030	001	23017435	• • • 板	• • • PLATE
	007	001	29528652	垫片	GASKET		031	005	06883281	• • • 柱塞孔	• • • PLUG_ORIFICE
	008	001	29528650	阀板	BOLT		032	002	29524652	• • 螺钉	• • SCREW
	009	001	29528651	垫片	GASKET		033	001	06880178	• 垫片	• GASKET
	010	001	29536512	螺钉	SCREW		034	001	06880795	• 弹簧	• SPRING
	011	014	00103339	垫圈	WASHER		035	001	06835405	• 压力阀	• VALVE_PRESSREG
	012	014	09427847	螺栓	BOLT		036	001	06880381	• 阀	• VALVE
	013	004	00103339	• 垫圈	• WASHER		037	001	06832304	• 弹簧	• SPRING
	014	004	09433579	• 螺栓	• BOLT		038	001	06833223	• 外弹簧	• SPRING_OUTER0
	015	001	23045747	• 护罩	• GUARD		039	001	06830243	• 内弹簧	• SPRING_INNER
	016	001	29536511	• 护盖/板	• COVER & PLATE		040	001	06779840	• 定压阀	• VALVE_PRIORITY
	017	001	29536510	• • 线束总成	• • HARNESS ASSY		041	001	06880172	• 阀	• VALVE
	018	014	12052410	• • • 接线端	• • • TREMINAL		042	001	06832304	• 弹簧	• SPRING
	019	007	12059716	• • • 车箱接头	• • • CONNECTOR -BODY		043	001	06880172	• 阀	• VALVE
	020	005	23041052	• • • 联接电缆	• • • CABLE_TIE		044	001	06832304	• 弹簧	• SPRING
	021	001	23046476	• • • 插座接头	• • • CONNECTOR _RECEPTACL		045	001	06880174	• 阀	• VALVE
	022	001	23042786	• • • • 密封圈	• • • • RING		046	001	06832304	• 弹簧	• SPRING
	023	002	23046473	• • • 销子	• • • PIN		047	001	06779837	• 阀	• VALVE_REV RANGE
	024	001	06779833	• • 垫片	• • GASKET		048	001	06832304	• 弹簧	• SPRING
							049	002	06880187	• 球形阀门	• BALL_CHECK

120-0050 主控制阀 CONTROL VALVE

A 20140420 110753

自系列号 FROM SERIAL NO.

PM00000119

注 NC	序号 REF	数量 QTY	件号 PART NO.	中文名称 ZH. DESC.	英文名称 EN. DESC.	注 NC	序号 REF	数量 QTY	件号 PART NO.	中文名称 ZH. DESC.	英文名称 EN. DESC.
	050	001	29527534	• 车箱总成	• BODY ASSY		074	001	29521871	• 闭锁	• STOP
	051	001	29527535	• • 车箱	• • BODY		075	001	29513454	• 阀	• VALVE
	052	009	29525044	• • 柱塞总成	• • PLUG ASSY		076	001	29513456	• 柱塞阀	• PLUG_VALVE TRIM
	053	001	06835614	• • 显示屏	• • SCREEN		077	001	06885166	• 内弹簧	• SPRING_INNER
	054	001	06834536	• 弹簧	• SRPING		078	001	29513457	• 弹簧	• SPRING
	055	001	06756164	• 阀	• VALVE		079	001	29521871.	• 闭锁	• STOP
	056	001	06756146	• 销子	• PIN		080	001	29513454	• 阀	• VALVE
	057	001	29513453	• 阀	• VALVE		081	001	29513456	• 柱塞阀	• PLUG_VALVE TRIM
	058	001	29513456	• 柱塞阀	• PLUG_VALVE TRIM		082	001	06885166	• 内弹簧	• SPRING_INNER
	059	001	23013909	• 内弹簧	• SPRING_INNER		083	001	29513457	• 弹簧	• SPRING
	060	001	06885047	• 弹簧	• SPRING		084	001	29521871	• 闭锁	• STOP
	061	001	29521871	• 闭锁	• STOP		085	001	29530896	• 垫片	• GASKET
	062	001	29513453	• 阀	• VALVE		086	001	29513460	• 线束	• HARNESS
	063	001	29513456	• 柱塞阀	• PLUG_VALVE TRIM					• • CONNEDTOR	
	064	001	23013909	• 内弹簧	• SPRING_INNER		087	001	23046475	• • 插座接头	_RECEPTACLE
	065	001	06885047	• 弹簧	• SPRING		088	001	29527105	• 护盖	• COVER
	066	001	29521871	• 闭锁	• STOP		089	015	00103339	• 垫圈	• WASHER
	067	001	29513462	• 阀	• VALVE		090	012	00182647	• 螺栓	• BOLT
	068	001	06880186	• 弹簧	• SPRING		091	003	29527536	• 隔圈	• SPACER
	069	001	29513461	• 闭锁	• STOP		092	003	00454815	• 螺栓	• BOLT
	070	001	29513453	• 阀	• VALVE		093	003	09415545	垫圈	WASHER
	071	001	29513456	• 柱塞阀	• PLUG_VALVE TRIM		094	003	00454815	螺栓	BOLT
	072	001	06885166	• 内弹簧	• SPRING_INNER		095	031	00103455	防松垫圈	LOCKWASHER
	073	001	29513457	• 弹簧	• SPRING		096	031	00186284	螺栓	BOLT

120-0050 主控制阀 CONTROL VALVE

A 20140420 110753

自系列号 FROM SERIAL NO.

PM00000119

注 NC	序号 REF	数量 QTY	件号 PART NO.	中文名称 ZH. DESC.	英文名称 EN. DESC.	注 NC	序号 REF	数量 QTY	件号 PART NO.	中文名称 ZH. DESC.	英文名称 EN. DESC.
	097	001	29513464	垫片	GASKET						
	098	001	29513463	螺线管护盖	COVER_SOLENOID						
	099	006	00103339	垫圈	WASHER						
	100	006	00186647	螺栓	BOLT						
	101	001	29506298	螺线管	SOLENOID						
	102	002	00115547	防松垫圈	LOCKWASHER						
	103	002	00138202	螺栓	BOLT						

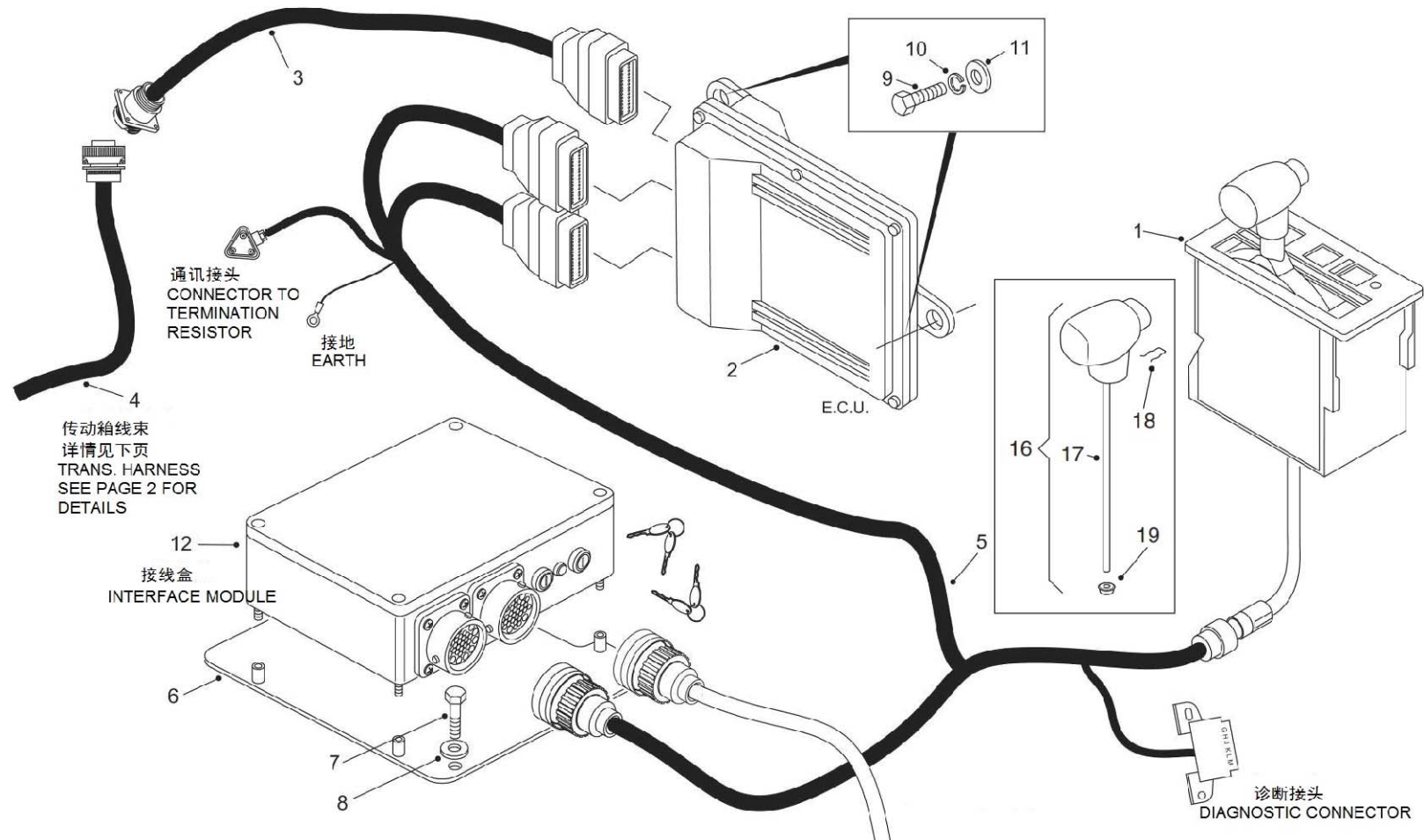

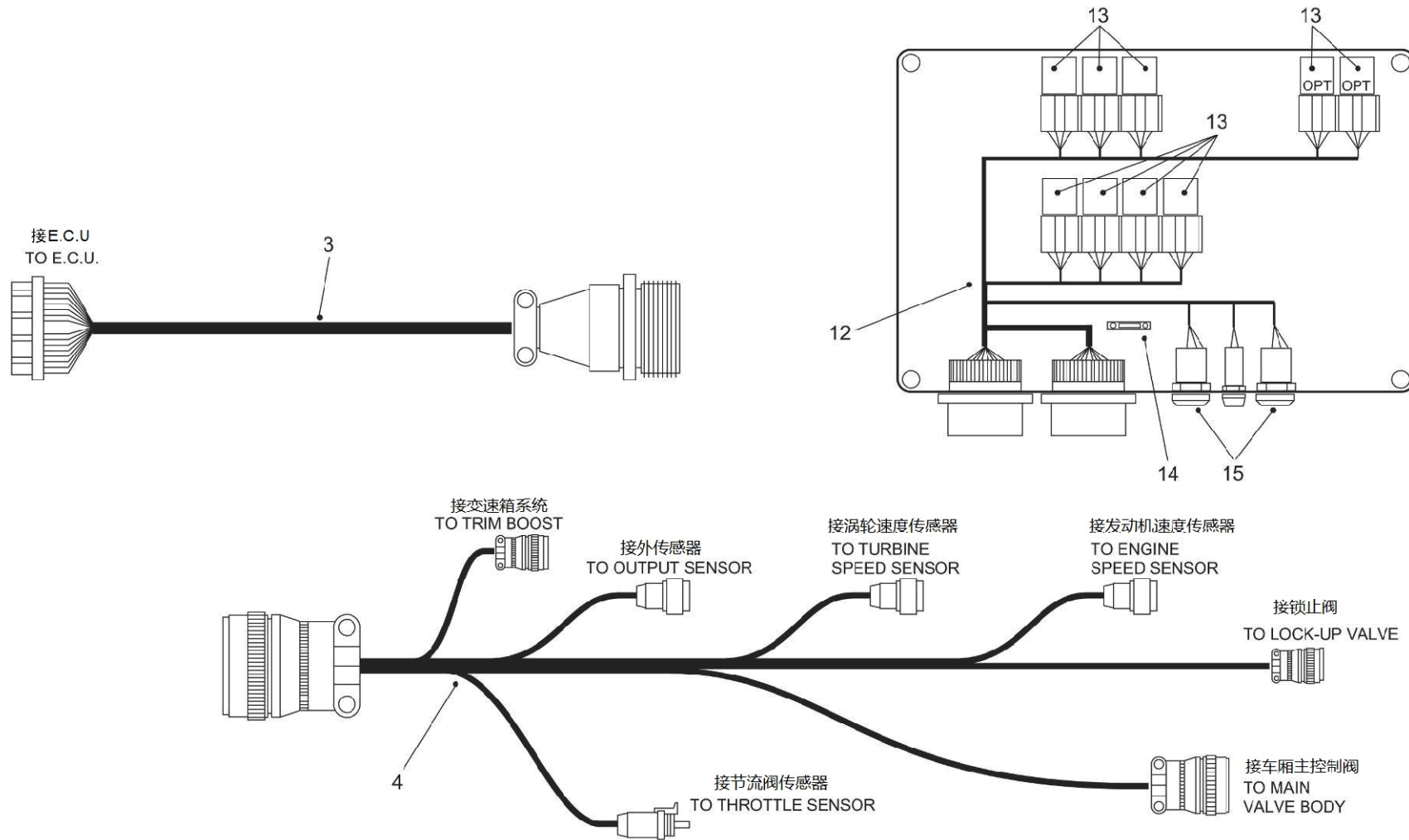

120-0070 档位控制器 SHIFT CONTROL

A 20140420 NHD292

自系列号 FROM SERIAL NO.

PM00000120

注 NC	序号 REF	数量 QTY	件号 PART NO.	中文名称 ZH. DESC.	英文名称 EN. DESC.	注 NC	序号 REF	数量 QTY	件号 PART NO.	中文名称 ZH. DESC.	英文名称 EN. DESC.
	001	001	29536931	换挡选择器	TRANS SELECTOR						
	002	001	15318970	ECU	ECU						
	003	001	29537718	线束	HARNES						
	004	001	29537724	线束	HARNES						
	005	001	15310346	换挡线束	HARNES-SHIFT						
	006	001	20020406	板	PLATE						
	007	002	06350812	螺栓	BOLT						
	008	002	07150815	垫片	WASHER						
	009	003	00179801	螺栓	BOLT						
	010	003	00103319	自锁垫片	LOCKWASHER						
	011	003	00103339	垫片	WASHER						
	012	001	20019296	接线盒	CONNECTION BOX						
	013	004	15256444	• 继电器	• RELAY						
	014	001	15247612	• 保险-10AMP	• FUSE-10AMP						
	015	001	15233323	• 钥匙开关	• SWITCH KEY						
	016	001	29536685	手柄维修包	KONB ASSEMBLY KIT						
	017	001	29528787	• 手柄	• KNOB ASSEMBLY						
	018	001	29512860	• 卡子	• CLIP RETAINING						KNOB
	019	001	29546604	• 衬套	• BUSHING						

120-0100 滤清器 FILTER

A 20140420 NHD292

自系列号 FROM SERIAL NO.

PM00000121

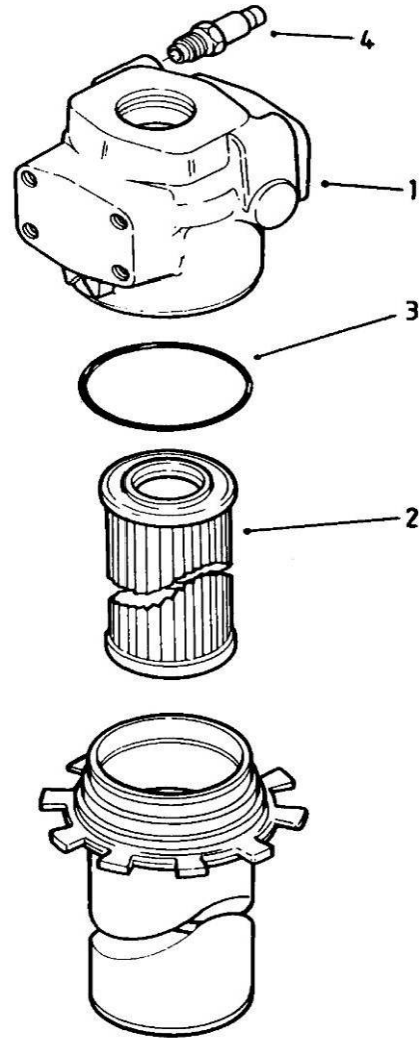

120-0100 滤清器 FILTER

A 20140420 NHD292

自系列号 FROM SERIAL NO.

PM00000121

注 NC	序号 REF	数量 QTY	件号 PART NO.	中文名称 ZH. DESC.	英文名称 EN. DESC.	注 NC	序号 REF	数量 QTY	件号 PART NO.	中文名称 ZH. DESC.	英文名称 EN. DESC.
	001	001	29542419	滤清器	FILTER						
	002	001	15270496	• 滤芯	• ELEMENT						
	003	001	23018958	• 密封环	• SEAL						
	004	001	23018846	• 开关	• SWITCH						

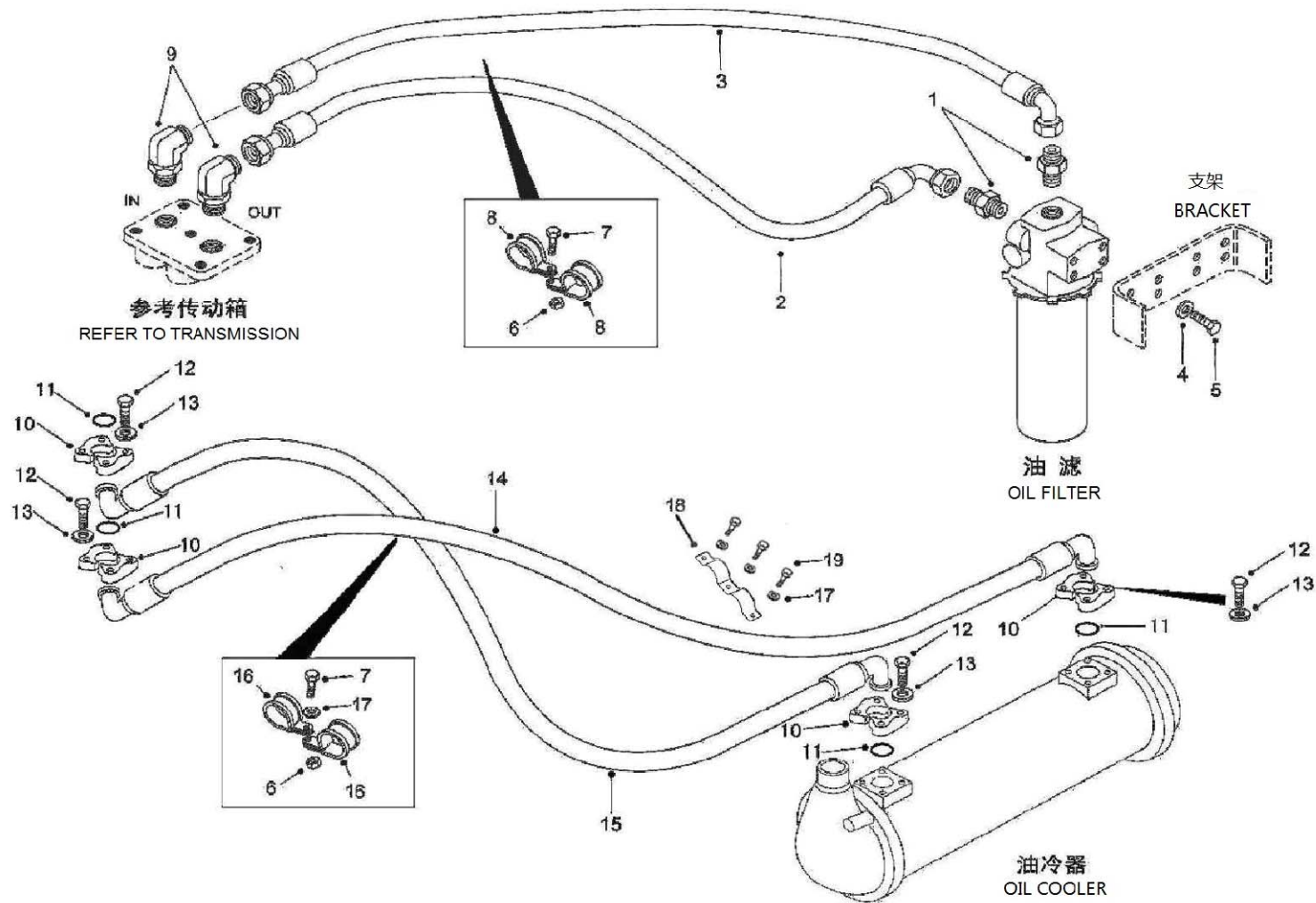

120-0110 变速箱油路 TRANSMISSION OIL CIRCUIT

A 20140420 NHD292

自系列号 FROM SERIAL NO.

PM00000122

注 NC	序号 REF	数量 QTY	件号 PART NO.	中文名称 ZH. DESC.	英文名称 EN. DESC.	注 NC	序号 REF	数量 QTY	件号 PART NO.	中文名称 ZH. DESC.	英文名称 EN. DESC.
	001	002	15253217	接头	ADAPTOR						
	002	001	15258034	管总成	HOSE ASSY						
	003	001	15258035	管总成	HOSE ASSY						
	004	004	00103329	弹簧垫圈	SPRING WASHER						
	005	004	00179885	螺栓	BOLT						
	006	002	00102635	螺母	NUT						
	007	002	00179839	螺栓	BOLT						
	008	002	09131881	夹子	CLAMP						
	009	002	15258036	弯接头	ELBOW COUPLING						
	010	008	09409985	对开法兰	FLANGE-SPLIT						
	011	004	09264303	O形圈	O RING						
	012	016	00179885	螺栓	BOLT						
	013	016	00103329	弹簧垫圈	SPRING WASHER						
	014	001	20002160	管总成	HOSE ASSY						
	015	001	20002159	管总成	HOSE ASSY						
	016	002	09176191	夹子	CLAMP						
	017	004	00108580	垫圈	WASHER						
	018	001	09176952	夹子	CLAMP						
	019	003	00179841	螺栓	BOLT						

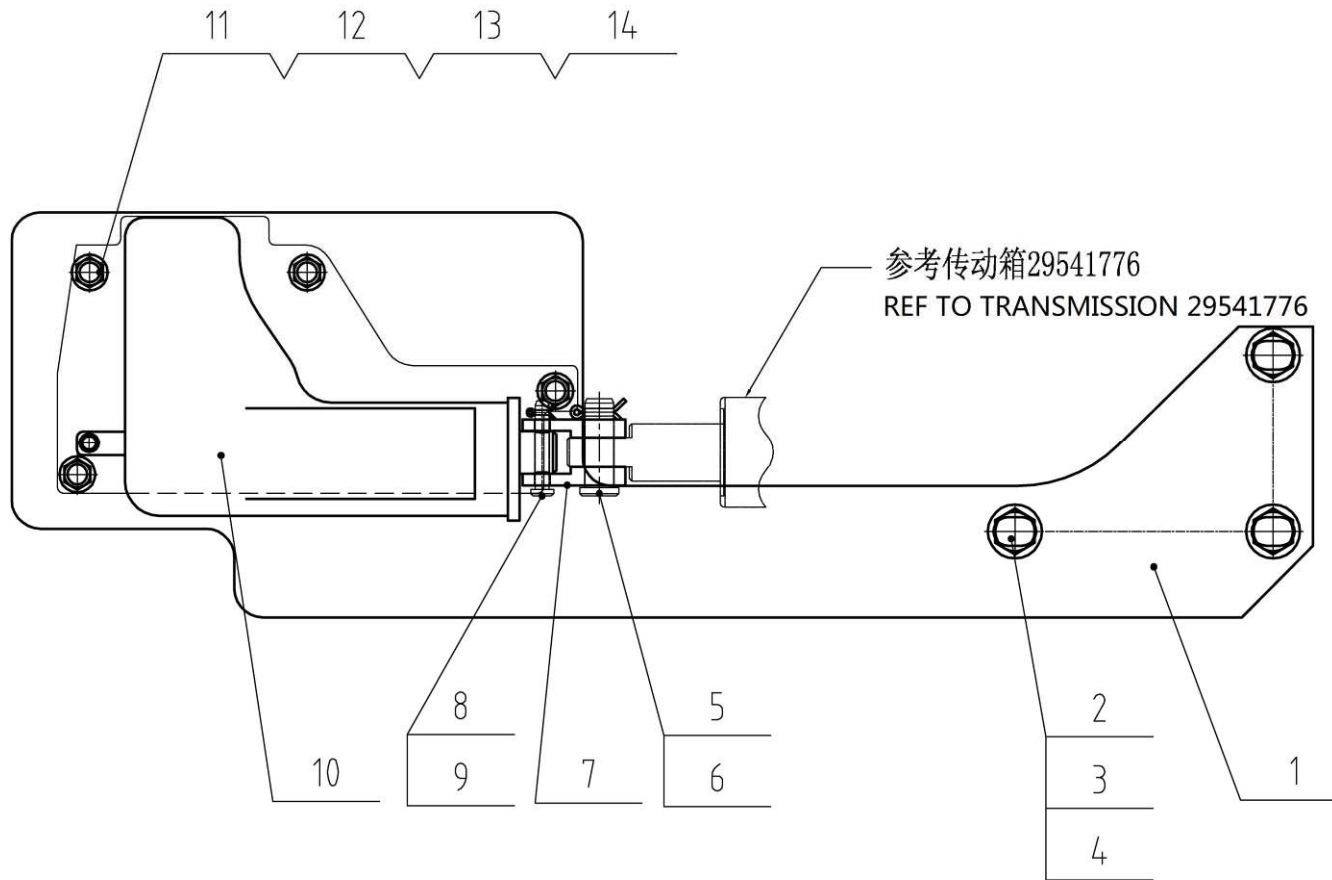

120-0190 缓行器控制机构 RETARDER CONTROL LINES

A 20140420 NHA083

自系列号 FROM SERIAL NO.

PM00000123

注 NC	序号 REF	数量 QTY	件号 PART NO.	中文名称 ZH. DESC.	英文名称 EN. DESC.	注 NC	序号 REF	数量 QTY	件号 PART NO.	中文名称 ZH. DESC.	英文名称 EN. DESC.
	001	001	20024577	支架总成	BRACKET ASSY						
	002	003	00186288	螺栓	BOLT						
	003	003	00108580	防松垫圈	LOCKWASHER						
	004	003	00103341	垫片	GASKET						
	005	001	20020138	销	PIN						
	006	001	00103385	开口销	COTTER PIN						
	007	002	20023191	连杆	CONNECTING ROD						
	008	001	15037514	销轴	PIN ROLL						
	009	001	15036397	开口销	COTTER PIN						
	010	001	20024799	电动缸	ELECTRIC CYLINDER						
	011	004	15036407	螺栓	BOLT						
	012	004	15036408	螺母	NUT						
	013	004	15036215	弹垫	SPRING WASHER						
	014	004	20024790	垫块	PAD						

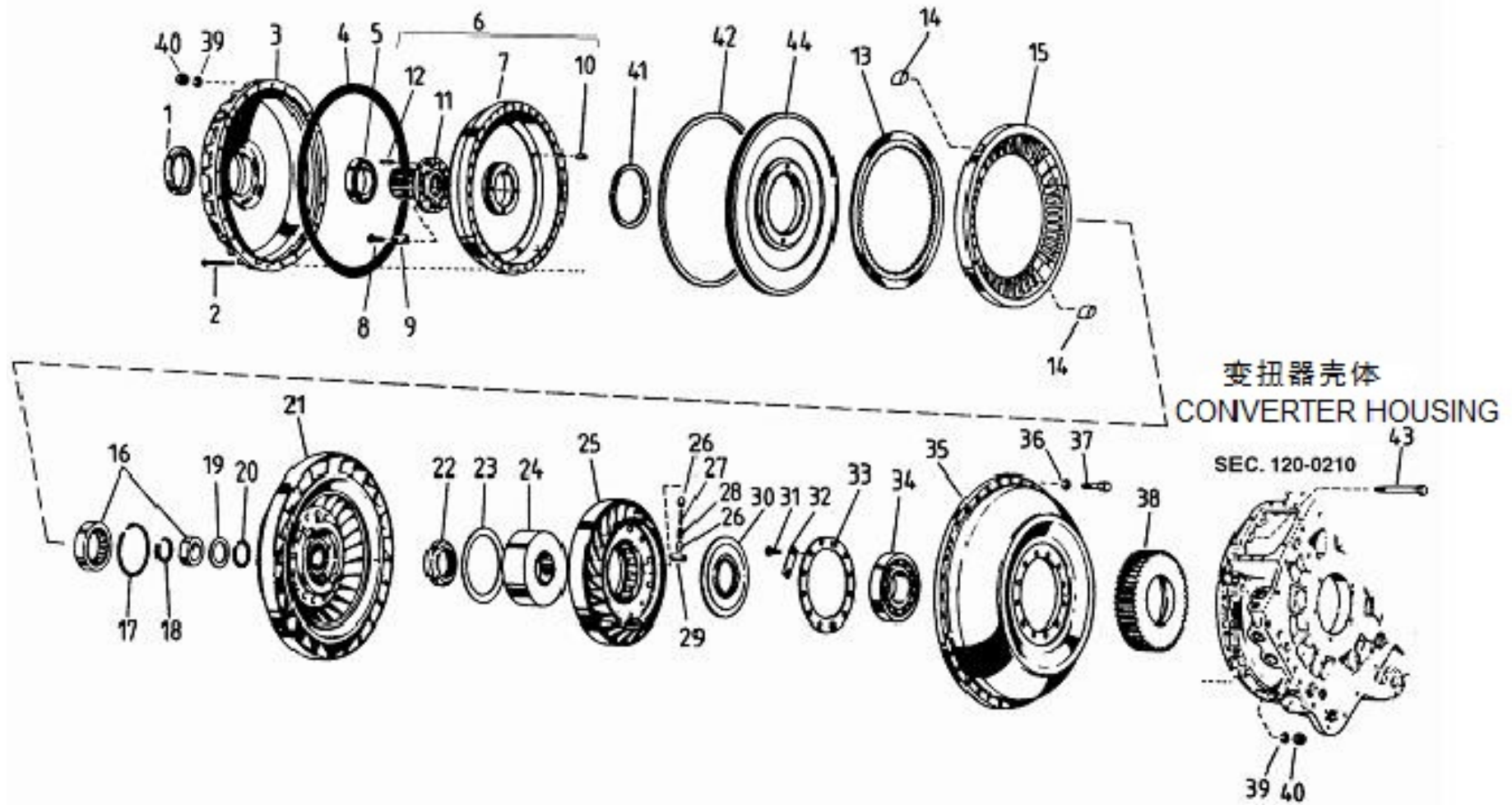

120-0200 变速箱液力变扭器 TORQUE CONVERTER

A 20140420 NHD292

自系列号 FROM SERIAL NO.

PM0000124

注 NC	序号 REF	数量 QTY	件号 PART NO.	中文名称 ZH. DESC.	英文名称 EN. DESC.	注 NC	序号 REF	数量 QTY	件号 PART NO.	中文名称 ZH. DESC.	英文名称 EN. DESC.
	001	001	06773186	密封圈	SEAL RING		023	001	29537235	垫圈	WASHER
	002	018	00181415	螺栓	BOLT		024	001	29544521	滚柱轴承圈	ROLLER BEARING RING
	003	001	06768689	盖	COVER		025	001	23045335	导轮	GUIDING WHEEL
	004	001	05181902	密封垫	SEAL GASKET		026	024	06773088	杯筒	CUP TUBE
	005	001	23041458	轴承	BEARING		027	012	06770302	滚柱	ROLLER
A	006	001	29519116	外壳总成	HOUSING ASSY		028	012	06769276	弹簧	SPRING
	007	001	23045944	• 盖	• COVER		029	012	06770574	滚柱	ROLLER
	008	008	00181454	• 螺栓	• BOLT		030	001	29544520	压板	PRESS PLATE
	009	004	06768688	• 压条	• BEAD		031	012	00181374	螺栓	BOLT
	010	004	23018502	• 销子	• PIN		032	006	06770578	压条	BEAD
	011	001	29515103	• 轮轴	• CONNECTING GEAR		033	001	06770585	固定圈	FIXED RING
	012	004	00455366	• 销钉	• DOWEL		034	001	29544519	轴承	BEARING
	013	001	29549470	摩擦片	FRICITION DISK		035	001	29536872	泵总成	PUMP ASSY
	014	002	06772552	键	KEY PLATE		036	036	06830003	垫圈	WASHER
	015	001	23016058	压板	PRESS PLATE		037	036	09420572	螺栓	BOLT
	016	001	23041452	轴承	BEARING		038	001	29544548	ACC 输入主动齿轮	ACC INPUT DRIVE GEAR
	017	001	06774184	卡簧	SNAP RING		039	018	00103322	防松垫圈	LOCKWASHER
	018	001	06838403	卡簧	SNAP RING		040	018	00271505	螺母	NUT
	019	001	29544559	垫	GASKET		041	001	06752849	密封圈	SEAL RING
	020	001	29544524	卡簧	SNAP RING		042	001	06752848	密封圈	SEAL RING
	021	001	29544567	涡轮	TURBINE		043	003	00186331	螺栓	BOLT
	022	001	29544538	螺母	NUT						

120-0200 变速箱液力变扭器 TORQUE CONVERTER

A 20140420 NHD292

自系列号 FROM SERIAL NO.

PM00000124

注 NC	序号 REF	数量 QTY	件号 PART NO.	中文名称 ZH. DESC.	英文名称 EN. DESC.	注 NC	序号 REF	数量 QTY	件号 PART NO.	中文名称 ZH. DESC.	英文名称 EN. DESC.
B	044	001	29537277	活塞	PISTON						

注：
返修轴承座总成时，使用 06774587 轴套。
返修活塞时，使用 06832547 衬套。

NOTE :
A. WHEN REPAIR COVER ASSEMBLY, USE 06774587 BEARING.
B. WHEN REPAIR PISTON, USE 06832547 BUSHING.

120-0210 变扭器外壳 CONVERTER HOUSING

A 20140420 NHD292

自系列号 FROM SERIAL NO.

PM00000125

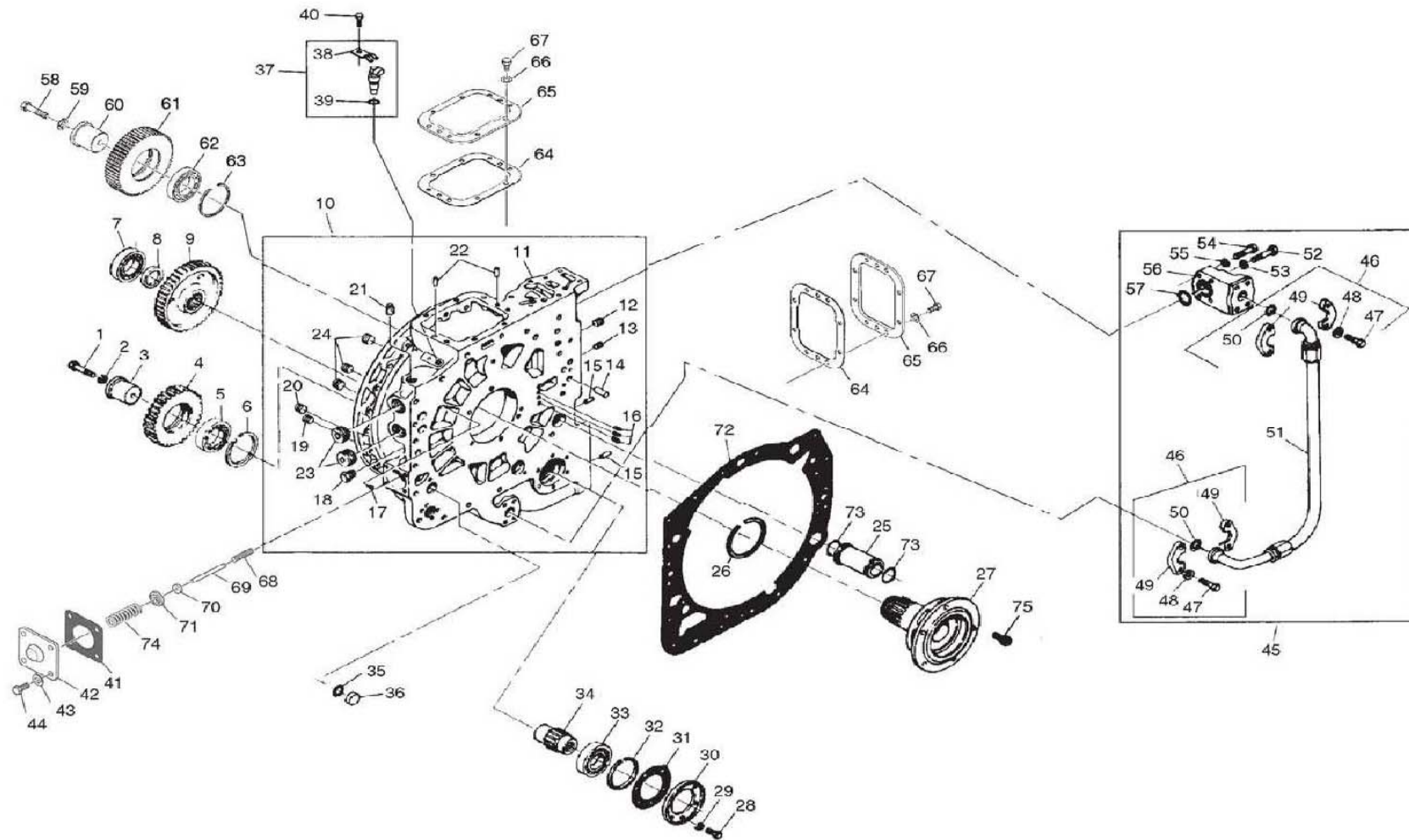

120-0210 变扭器外壳 CONVERTER HOUSING

A 20140420 NHD292

自系列号 FROM SERIAL NO.

PM00000125

注 NC	序号 REF	数量 QTY	件号 PART NO.	中文名称 ZH. DESC.	英文名称 EN. DESC.	注 NC	序号 REF	数量 QTY	件号 PART NO.	中文名称 ZH. DESC.	英文名称 EN. DESC.
	001	001	00179891	螺栓	BOLT		023	002	29525051	• 螺塞总成	• PLUG ASSY
	002	001	00103323	防松垫圈	LOCKWASHER		024	003	00444678	• 螺塞	• PLUG
	003	001	06774736	油泵驱动轴	PUMP DRIVELINE		025	001	06768770	通油管	TUBE
	004	001	06774735	油泵惰轮	PUMP IDLER		026	001	29547615	密封圈	SEAL RING
	005	001	29539004	轴承	BEARING		027	001	29544502	导轮固定轴套	SLEEVE
	006	001	08892840	卡簧	SNAP RING		028	006	00179838	螺栓	BOLT
	007	001	23047992	轴承	BEARING		029	006	00103321	防松垫圈	LOCKWASHER
	008	001	06756338	垫圈	GASKET		030	001	06758337	盖	COVER
	009	001	06755986	油泵主动轮	PUMP DRIVELINE		031	001	06882702	密封垫	SEAL GASKET
	010	001	29537274	外壳总成	HOUSING ASSY		032	001	06753487	卡簧	SNAP RING
	011	001	29537272	变扭器外壳	.CONVERTER HOUSING		033	001	23047992	轴承	BEARING
	012	001	23012038	• 螺塞	• PLUG		034	001	06769509	油泵驱动毂	PUMP GEARING HUB
	013	001	00444654	• 螺塞	• PLUG		035	001	06836923	密封垫	SEAL RING
	014	002	00107393	• 销子	• PIN		036	001	06837821	螺塞	PLUG
	015	002	00141264	• 销钉	• DOWEL		037	001	29543432	速度传感器总成	SPEED SENSOR ASSY
	016	003	00444687	• 螺塞	• PLUG		038	001	29503843	• 固定器	• THRUST PLATE
	017	001	00145067	• 螺钉	• DOWEL		039	001	29503383	• O形圈	• O-RING
	018	001	29525046	• 螺塞总成	• PLUG ASSY		040	001	29542098	螺栓	BOLT
	019	001	29527480	• 螺塞总成	• PLUG ASSY		041	001	29503803	垫片	SEAL GASKET
	020	001	29525050	• 螺塞总成	• PLUG ASSY		042	001	06758216	盖	COVER
	021	001	29542780	• 螺塞总成	• PLUG ASSY		043	004	00103321	防松垫圈	LOCKWASHER
	022	002	00141264	• 销钉	• DOWEL						

120-0210 变扭器外壳 CONVERTER HOUSING

A 20140420 NHD292

自系列号 FROM SERIAL NO.

PM00000125

注 NC	序号 REF	数量 QTY	件号 PART NO.	中文名称 ZH. DESC.	英文名称 EN. DESC.	注 NC	序号 REF	数量 QTY	件号 PART NO.	中文名称 ZH. DESC.	英文名称 EN. DESC.
	044	004	00179837	螺栓	BOLT		064	002	06768442	垫片	SEAL GASKET
	045	001	29544228	外壳元件	HOSE UNIT		065	002	06768990	PTO 盖	PTO COVER
	047	008	00179860	•• 螺栓	•• BOLT		066	016	00103322	防松垫圈	LOCKWASHER
	048	008	00103322	•• 防松垫圈	•• LOCKWASHER		067	016	00179857	螺栓	BOLT
	049	004	06779125	•• 法兰	•• FLANGE		068	001	06770573	弹簧	SPRING
	050	002	06830007	•• 密封圈	•• SEAL RING		069	001	06755403	销子	PIN
	047	008	00179860	•• 螺栓	•• BOLT		070	001	06758459	阀	VALVE
	048	008	00103322	•• 防松垫圈	•• LOCKWASHER		071	001	06773243	支座	SEAT
	049	004	06779125	•• 法兰	•• FLANGE		072	001	06779451	垫片	SEAL GASKET
	050	002	06830007	•• 密封圈	•• SEAL RING		073	002	06830021	密封圈	SEAL RING
	051	001	23046148	• 外壳总成	• HOSE ASSY		074	001	6773365	弹簧	SPRING
	052	002	00179867	• 螺栓	• BOLT		075	005	09409127	螺栓	BOLT
	053	002	00103322	• 防松垫圈	• LOCKWASHER						
	054	002	00179868	• 螺栓	• BOLT						
	055	002	00103322	• 防松垫圈	• LOCKWASHER						
	056	001	29544227	• 块	• PLUG						
	057	001	06830007	• 密封圈	• SEAL RING						
	058	001	00179891	螺栓	BOLT						
	059	001	00103323	垫圈	WASHER						
	060	001	06774736	泵主动毂	PUMP DRIVELINE						
	061	001	06774735	油泵换向齿轮	OIL PUMP IDLER						
	062	001	23048022	滚轮轴承	ROLLER BEARING						
	063	001	08892840	开口环	SNAP RING						

120-0220 油泵 OIL PUMP

A 20140420 NHD292

自系列号 FROM SERIAL NO.

PM00000126

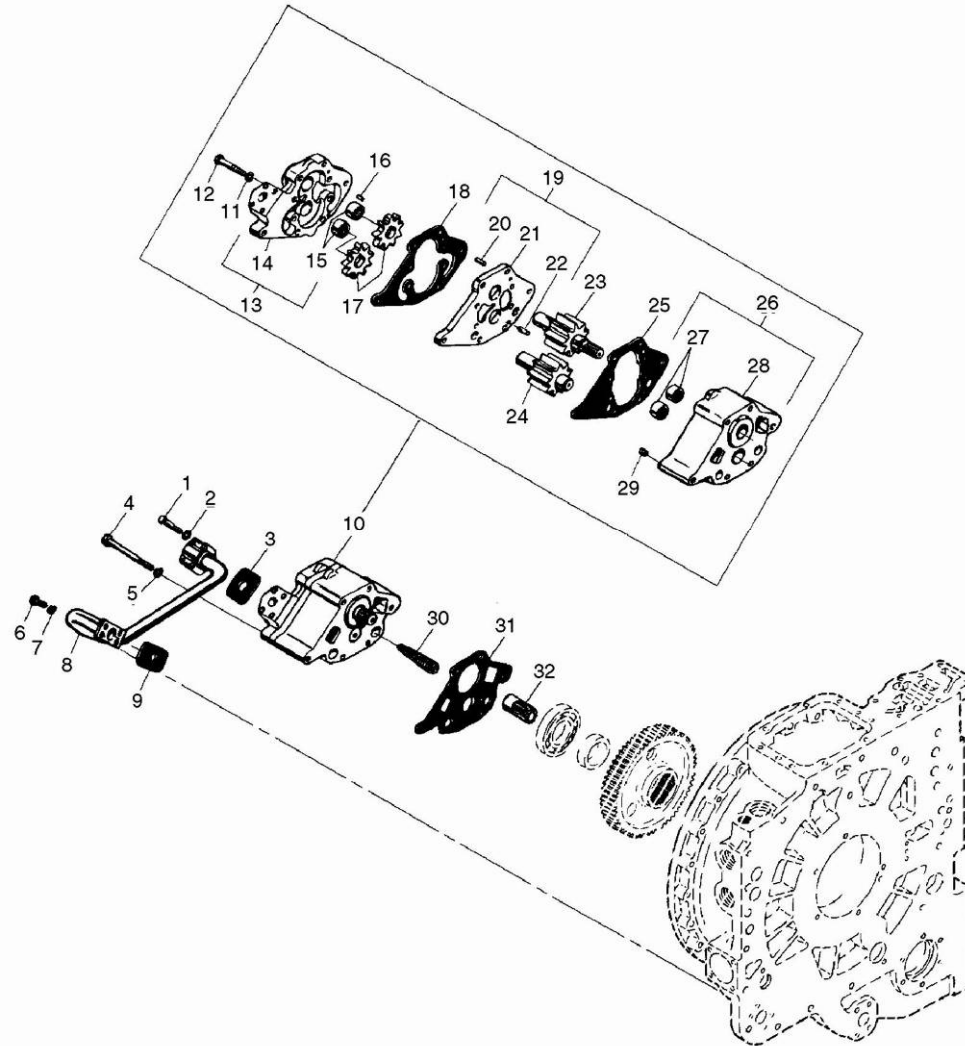

120-0220 油泵 OIL PUMP

A 20140420 NHD292

自系列号 FROM SERIAL NO.

PM00000126

注 NC	序号 REF	数量 QTY	件号 PART NO.	中文名称 ZH. DESC.	英文名称 EN. DESC.	注 NC	序号 REF	数量 QTY	件号 PART NO.	中文名称 ZH. DESC.	英文名称 EN. DESC.
	001	004	00179845	螺栓	BOLT		024	001	06769720	• 主动齿轮	• GEAR-DRIVE
	002	014	00103321	防松垫圈	LOCKWASHER		025	001	06756124	• 垫片	• GASKET
	003	001	06758218	密封垫	GASKET		026	001	06880127	• 泵体总成	• PUMP BODY ASSY
	004	006	09418964	螺栓	BOLT		027	002	00148415	• • 轴承	• • BEARING
	005	006	00103321	垫片	GASKET		028	001	06880128	• • 输入泵体	• • PUMP BODY-INPUT
	006	004	00179839	螺栓	BOLT		029	006	06880124	• 星环	• RING-STAR
	007	004	09415545	垫圈	WASHER		030	001	06776451	滤网	SCREEN-FILTER
	008	001	06769729	法兰管	TUBE-FLANGE		031	001	06756002	垫片	GASKET
	009	001	06758218	垫片	GASKET		032	001	06881547	接管	TUBE-CONNECTING
	010	001	06880125	泵总成	PUMP ASSY		026	001	06880127	• 泵体总成	• PUMP BODY ASSY
	011	004	00103321	• 锁紧垫圈	• LOCKWASHER		027	002	00148415	• • 轴承	• • BEARING
	012	004	00179848	• 螺栓	• BOLT		028	001	06880128	• • 输入泵体	• • PUMP BODY-INPUT
	013	001	06834181	• 泵体总成	• PUMP BODY ASSY		029	006	06880124	• 星环	• RING-STAR
	014	001	06834182	• • 泵体	• • BODY-PUMP		030	001	06776451	滤网	SCREEN-FILTER
	015	002	00148415	• • 轴承	• • BEARING		031	001	06756002	垫片	GASKET
	016	001	06758530	• 滚轮	• ROLLER WHEEL		032	001	06881547	接管	TUBE-CONNECTING
	017	002	06834180	• 齿轮	• GEAR						
	018	001	06769413	• 垫片	• GASKET						
	019	001	06834183	• 板	• PLATE						
	020	001	06838429	• 定位销	• DOWEL PIN						
	021	001	06834184	• • 板	• • PLATE						
	022	001	06838429	• • 定位销	• • DOWEL PIN						
	023	001	06769722	• 主动齿轮	• GEAR-DRIVE						

120-0230 主压力调节阀 MAIN PRESSURE REGULATOR VALVE

A 20140420 NHD292

自系列号 FROM SERIAL NO.

PM00000127

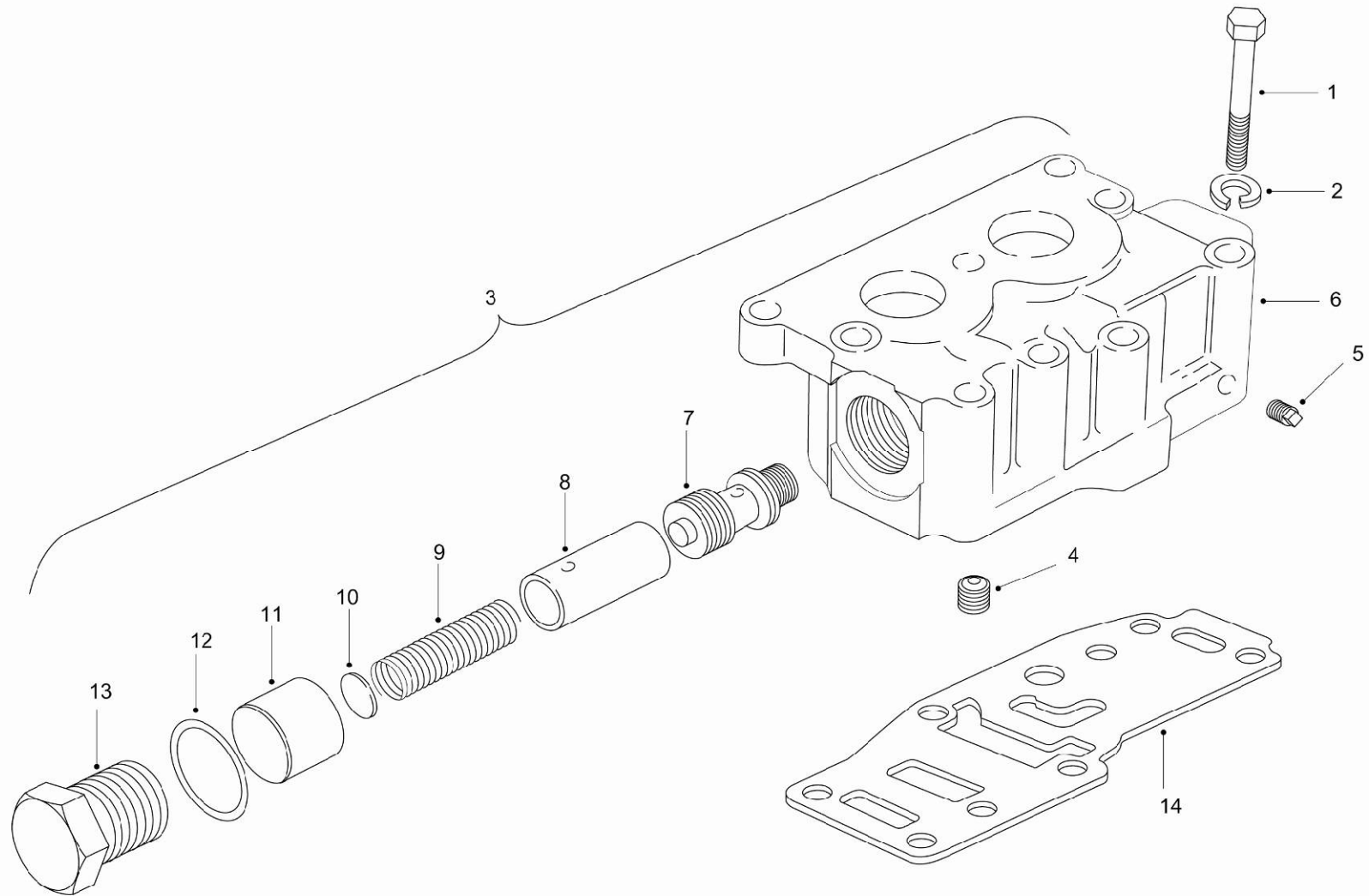

120-0230 主压力调节阀 MAIN PRESSURE REGULATOR VALVE

A 20140420 NHD292

自系列号 FROM SERIAL NO.

PM00000127

注 NC	序号 REF	数量 QTY	件号 PART NO.	中文名称 ZH. DESC.	英文名称 EN. DESC.	注 NC	序号 REF	数量 QTY	件号 PART NO.	中文名称 ZH. DESC.	英文名称 EN. DESC.
	001	007	09409045	螺栓	BOLT						
	002	007	09422848	垫片	WASHER						
	003	001	29525040	阀体总成	BODY ASSY						
	004	001	09417797	• 螺钉	• SCREW						
	005	001	29500034	• 螺塞	• PLUG						
	006	001	29525039	• 主压力阀体	• BODY-MAIN PRESS REG						
	007	001	06770075	• 阀	• VALVE						
	008	001	06758907	• 定位销	• STOP						
	009	001	06758508	• 弹簧	• SPRING						
	010	ASR	06769783	• 垫片	• SHIM						
	010	ASR	06769264	• 垫片	• SHIM						
	011	001	06776680	• 螺塞	• PLUG						
	012	001	06760112	• 垫片	• GASKET						
	013	001	06758461	• 螺塞	• PLUG						
	014	001	23016548	密封垫	GASKET						

120-0240 变速箱闭锁阀 LOCKUP VALVE

A 20140420 NHD292

自系列号 FROM SERIAL NO.

PM00000128

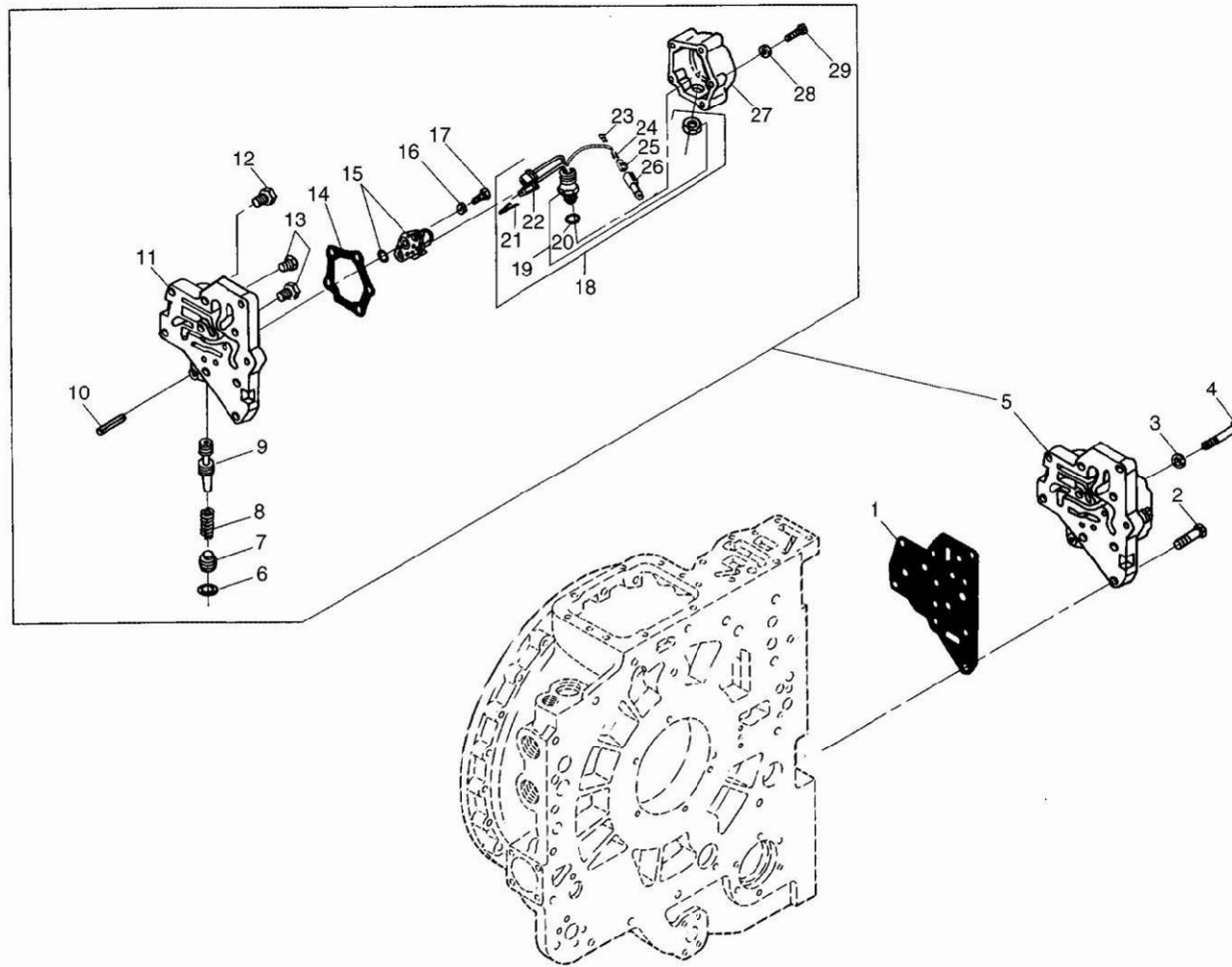

120-0240 变速箱闭锁阀 LOCKUP VALVE

A 20140420 NHD292

自系列号 FROM SERIAL NO.

PM00000128

注 NC	序号 REF	数量 QTY	件号 PART NO.	中文名称 ZH. DESC.	英文名称 EN. DESC.	注 NC	序号 REF	数量 QTY	件号 PART NO.	中文名称 ZH. DESC.	英文名称 EN. DESC.
	001	001	06880860	垫片	GASKET						
	002	005	09409231	螺栓	BOLT	022	001	12059716	•• 阀体接连处	• • CONNECTION BODY	
	003	003	09422847	垫圈	WASHER	023	001	12047664	•• 锁	•• LOCK	
	004	003	09409226	螺栓	BOLT	024	001	12047767	•• 接线端	•• TERMINAL	
	005	001	29536480	闭锁阀	LOCKUP VALVE	025	001	12047662	•• 阀体接连处	• • CONNECTION BODY	
	006	001	06771005	• 密封圈	• RING	026	001	12129691	•• 传感器	•• SENSOR	
	007	001	06758543	• 螺塞	• PLUG	027	001	NSS	• 盖	• COVER	
	008	001	06838520	• 弹簧	• SPRING					SOLEENOID	
	009	001	06770023	• 阀杆	• VALVE ROD	028	002	00103339	• 垫圈	• WASHER	
	010	001	00273921	• 销子	• PIN	029	002	00454815	• 螺栓	• BOLT	
	011	001	29527366	• 阀体	• BODY						
	012	001	29500034	• 螺塞总成	• PLUG ASSY						
	013	002	29525044	• 螺塞总成	• PLUG ASSY						
	014	001	23045876	• 垫片	• GASKET						
	015	001	23019734	• 12V 电磁阀	• SOLENOID 12V						
	016	002	00103339	• 垫圈	• WASHER						
	017	001	00186647	• 螺栓	• BOLT						
	018	001	29536509	• 线束总成	• HARNESS ASSY						
	019	001	23046474	•• 插座连接处	• • CONNECTION SOCKET						
	020	001	23016455	••• 密封圈	••• SEAL RING						
	021	002	12052410	•• 接线端	•• TERMINAL						

120-0260 变速箱缓行器 RETARDER

A 20140420 NHD292

自系列号 FROM SERIAL NO.

PM00000129

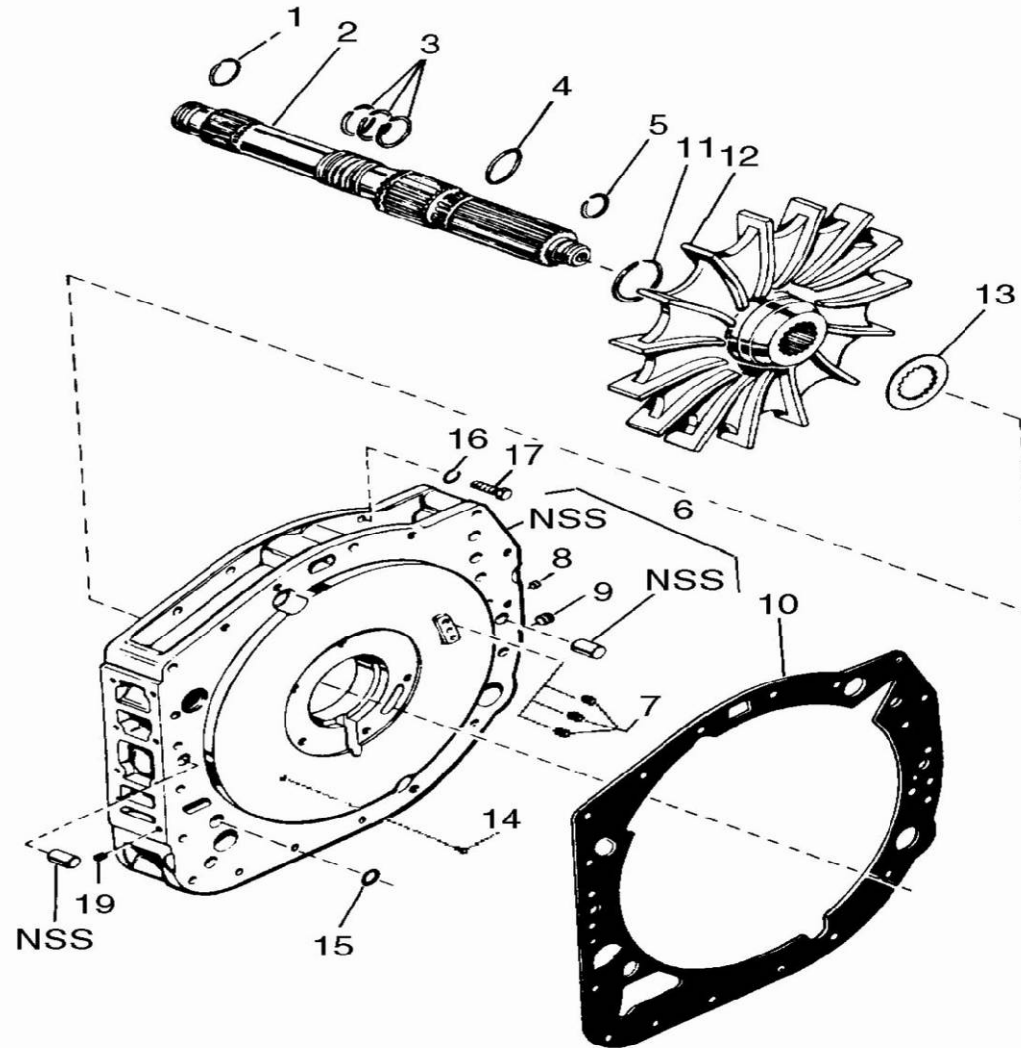

120-0260 变速箱缓行器 RETARDER

A 20140420 NHD292

自系列号 FROM SERIAL NO.

PM00000129

注 NC	序号 REF	数量 QTY	件号 PART NO.	中文名称 ZH. DESC.	英文名称 EN. DESC.	注 NC	序号 REF	数量 QTY	件号 PART NO.	中文名称 ZH. DESC.	英文名称 EN. DESC.
	001	001	23019730	密封圈	SEAL						
	002	001	29547654	涡轮输出轴	SHAFT-TURBINE OUTPUT						
	003	003	23019649	密封圈	SEAL						
	004	001	06774290	密封圈	SEAL						
	005	001	23019729	密封圈	SEAL						
	006	001	23048643	缓行器壳体总成	HOUSING ASSY						
	007	003	00444687	螺塞	PLUG						
	008	002	23014911	螺塞	PLUG						
	009	001	23014599	管螺塞	PLUG_PIPE						
	010	001	06779451	垫片	GASKET						
	011	001	06754835	开口环	RING_SNAP						
	012	001	06880323	转子	ROTOR						
	013	001	06769107	垫圈	WASHER						
	014	001	00145067	螺钉	SCREW						
	015	001	06836923	密封圈	SEAL						
	016	007	00103323	垫圈	WASHER						
	017	007	00179885	螺栓	BOLT						

120-0270 缓行器控制阀 RETARDER CONTROL VALVE

A 20140420 NHD292

自系列号 FROM SERIAL NO.

PM00000130

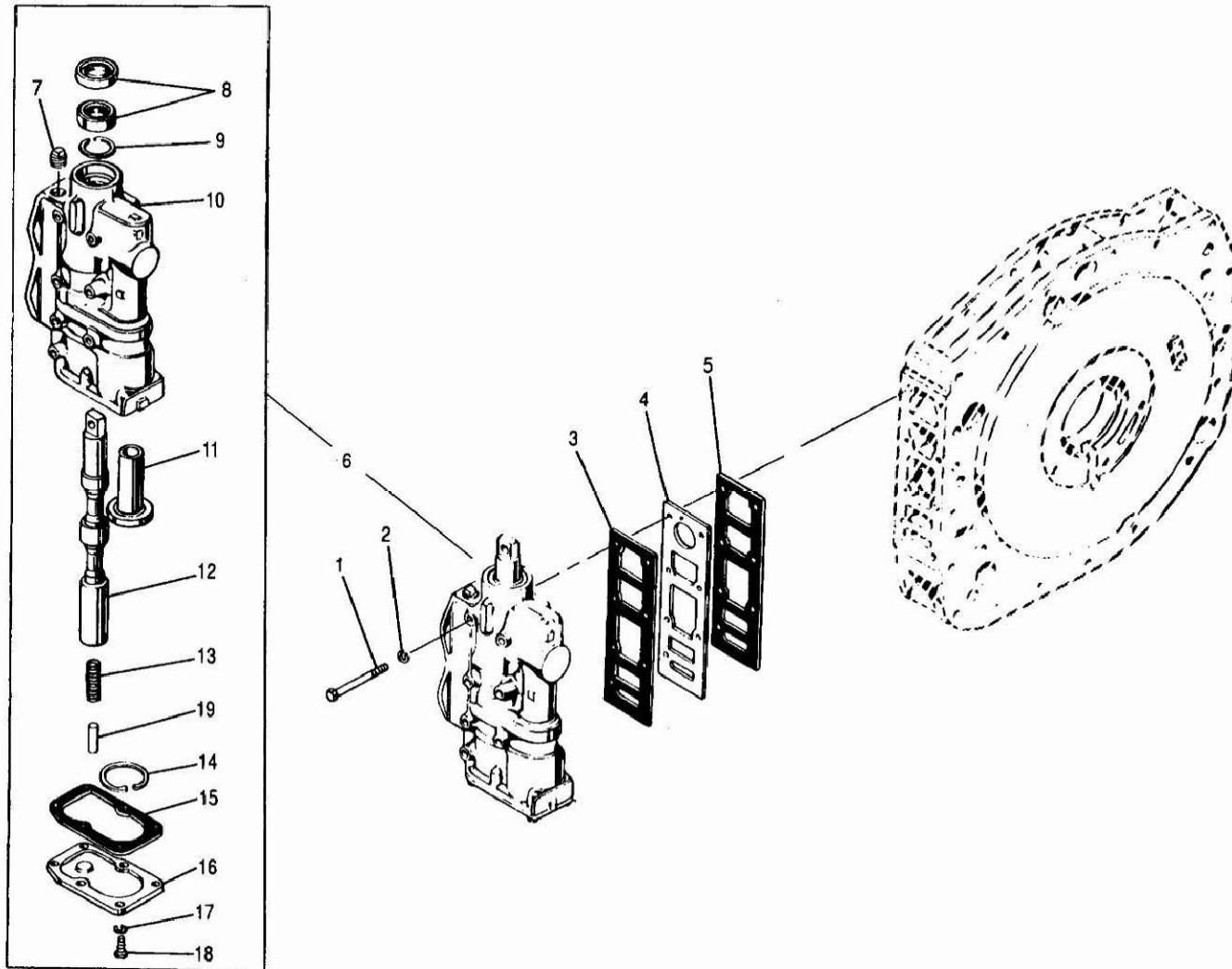

120-0270 缓行器控制阀 RETARDER CONTROL VALVE

A 20140420 NHD292

自系列号 FROM SERIAL NO.

PM00000130

注 NC	序号 REF	数量 QTY	件号 PART NO.	中文名称 ZH. DESC.	英文名称 EN. DESC.	注 NC	序号 REF	数量 QTY	件号 PART NO.	中文名称 ZH. DESC.	英文名称 EN. DESC.
	001	007	00433114	螺栓	BOLT						
	002	007	00103321	防松垫圈	LOCKWASHER						
	003	001	06758381	垫片	GASKET						
	004	001	06880476	板	PLATE						
	005	001	06758381	垫片	GASKET						
	006	001	29525031	阀	VALVE						
	007	001	29525048	• 螺塞总成	• PLUG ASSY						
	008	001	06833409	• 密封件	• KIT-SEAL						
	009	001	06758523	• 开口环	• RING_SNAP						
	010	006	29525030	• 缓行器阀体	• BODY_RETARDER VALVE						
	011	006	06885031	• 管	• TUBE						
	012	001	23018483	• 阀	• VALVE						
	013	001	06770860	• 弹簧	• SPRING						
	014	001	09425158	• 开口环	• RING_SNAP						
	015	001	06758380	• 垫片	• GASKET						
	016	001	06758375	• 盖	• COVER						
	017	006	00103321	• 防松垫圈	• LOCKWASHER						
	018	006	00179839	• 螺栓	• BOLT						

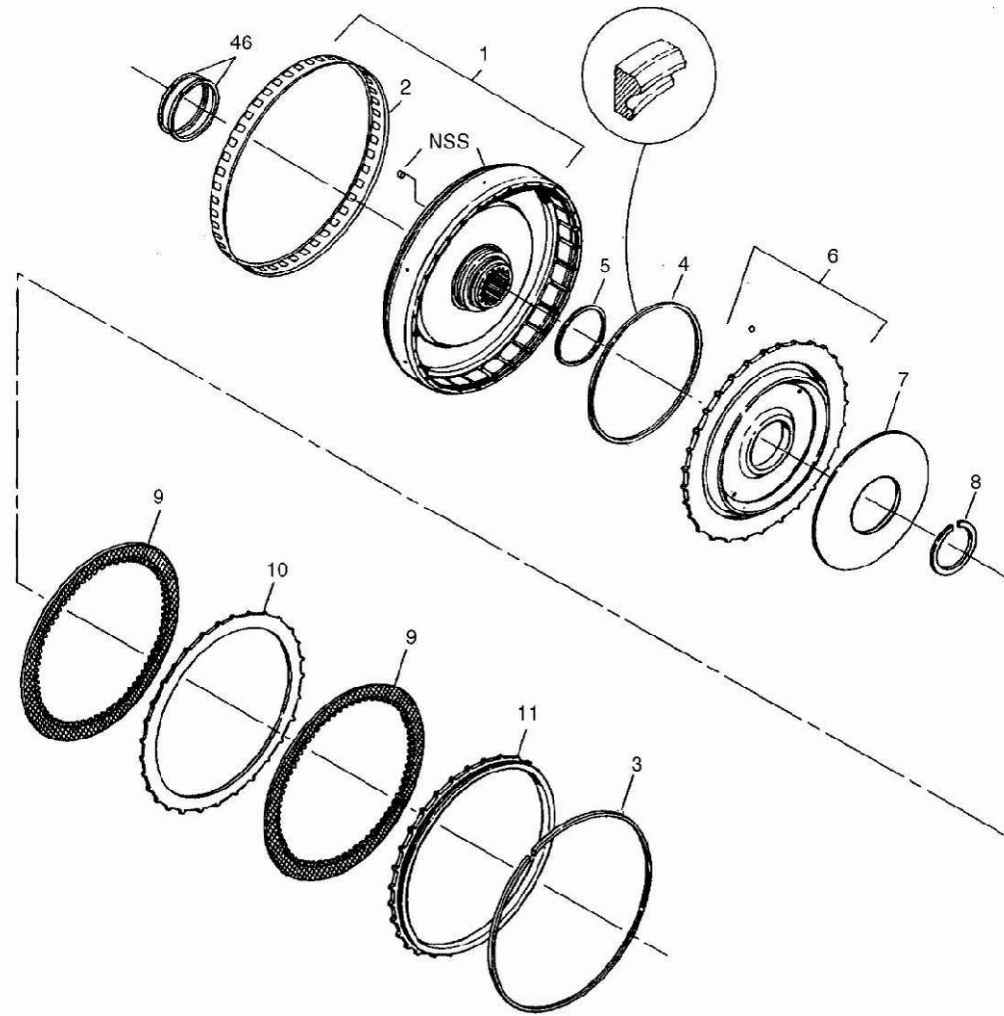

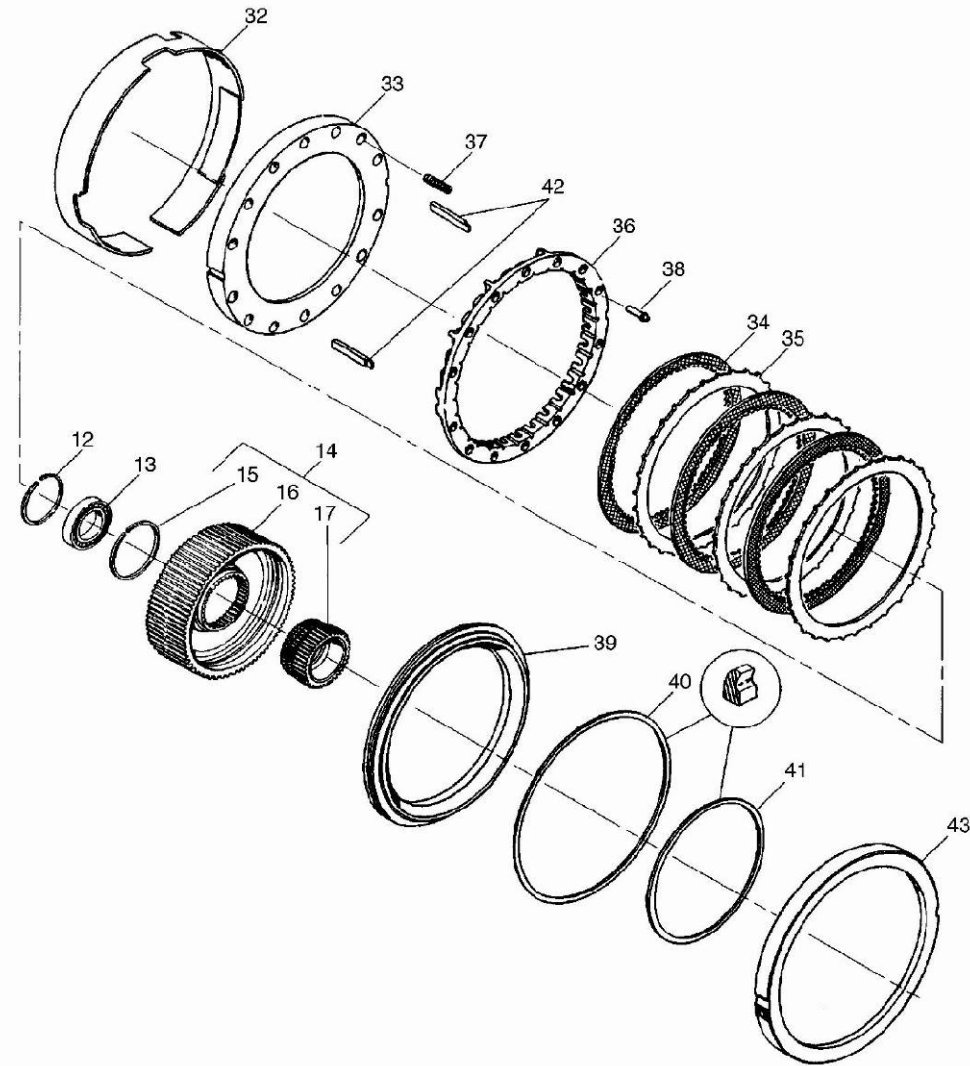

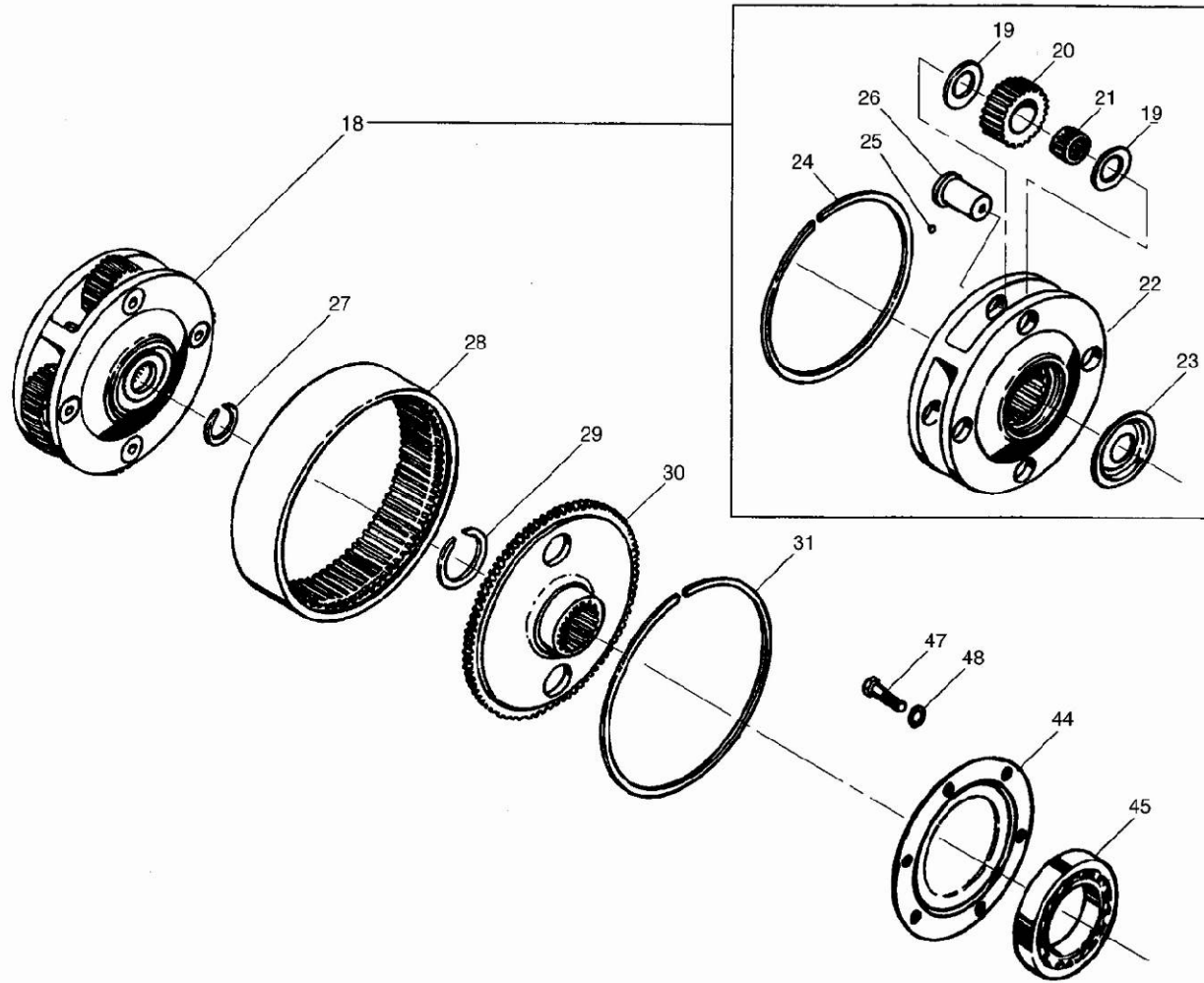

120-0280 分动器及离合器 SPLITTER GEARING AND CLUTCHES

A 20140420 NHD292

自系列号 FROM SERIAL NO.

PM00000131

注 NC	序号 REF	数量 QTY	件号 PART NO.	中文名称 ZH. DESC.	英文名称 EN. DESC.	注 NC	序号 REF	数量 QTY	件号 PART NO.	中文名称 ZH. DESC.	英文名称 EN. DESC.
	001	001	29537450	鼓总成	DRUM ASSY		024	001	06750027	• 开口环	• RING-SNAP
	002	001	29536773	• 轮圈	• WHEEL TONE		025	004	00453606	• 滚珠	• BALL
	003	001	06755100	开口环	RING_SNAP		026	004	06839418	• 转轴	• SPINDLE
	004	001	06832481	密封件	KIT-SEAL		027	001	06773402	开口环	RING-SNAP
	005	001	06770623	密封圈	SEAL		028	001	06758340	齿轮套	GEAR RING
	006	001	06775840	活塞	PISTON		029	001	06750259	开口环	RING-SNAP
	007	001	06756042	回转弹簧	SPRING-RETURN		030	001	06758367	齿轮套	GEAR HUB
	008	001	06756041	开口环	RING-SNAP		031	001	06773806	开口环 P	RING-SNAP
	009	005	23041616	摩擦片	FRICITION DISK		032	001	29537419	隔圈	SPACER
	010	004	06769326	外摩擦片	EXTERNAL DISK		033	001	06832869	板	PLATE
	011	001	06770848	压条	STRIP						PLATE-INTER
	012	001	08892840	开口环	RING-SNAP		034	003	23041616	内花键板	SPLINED
	013	001	23048003	轴承	BEARING						PLATE-EXTER
	014	001	23017460	齿轮总成	GEAR ASSY		035	003	06739326	外花键板	SPLINED
	015	001	06769195	• 定位环	• RETAINER RING		036	001	06759340	锚凹	ANCHOR
	016	001	23017459	• 离合器套	• CLUTCH HUB		037	001	06835742	弹簧	SPRING
	017	001	06772143	• 太阳齿轮	• SUN GEAR		038	014	23017739	销钉	GUIDE
	018	001	06779801	托架总成	CARRIER ASSY		039	001	06831031	活塞	PISTON
	019	008	23015601	• 垫圈	• WASHER		040	001	06832482	密封圈	SEAL
	020	001	06771316	• 行星齿轮	• PLANETARY GEAR		041	001	06832483	密封圈	SEAL
	021	004	06884835	• 轴承	• BEARING		042	002	06771690	钥匙	KEY
	022	001	06779802	• 托架	• CARRIER		043	001	67770591	壳体	HOUSING
	023	001	06774607	• 润滑护罩	• SHIELD_LUBE		044	001	06758497	卡环	RETAINER

120-0280 分动器及离合器 SPLITTER GEARING AND CLUTCHES

A 20140420 NHD292

自系列号 FROM SERIAL NO.

PM00000131

注 NC	序号 REF	数量 QTY	件号 PART NO.	中文名称 ZH. DESC.	英文名称 EN. DESC.	注 NC	序号 REF	数量 QTY	件号 PART NO.	中文名称 ZH. DESC.	英文名称 EN. DESC.
	045	001	23041458	轴承	BEARING						
	046	002	23019650	密封圈	SEAL						
	047	006	09414052	螺栓	BOLT						
	048	006	00115551	防松垫圈	LOCKWASHER						

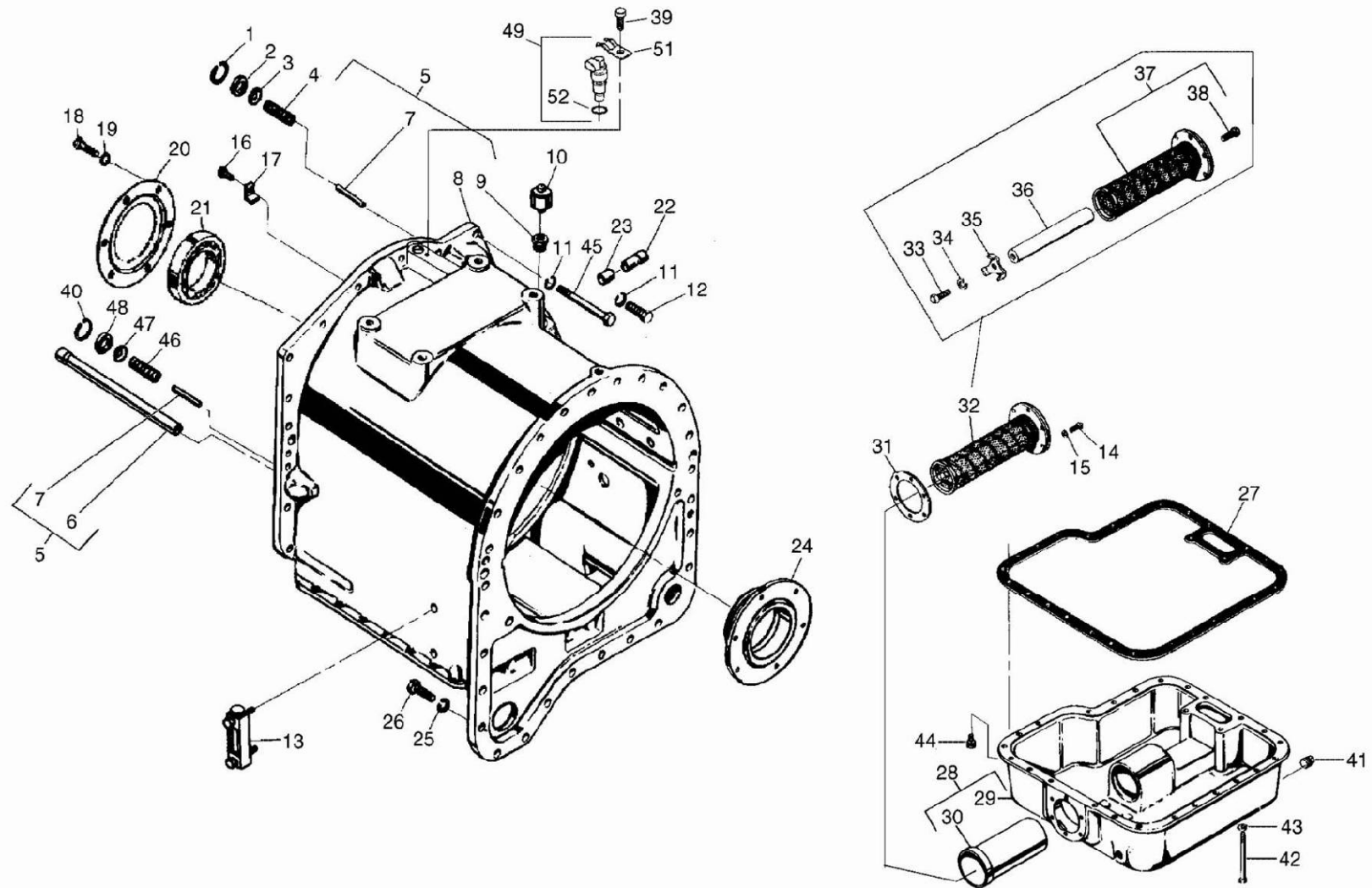

120-0290 变速箱外壳总成 TRANSMISSION HOUSING ASSY

A 20140420 NHD292

自系列号 FROM SERIAL NO.

PM00000132

注 NC	序号 REF	数量 QTY	件号 PART NO.	中文名称 ZH. DESC.	英文名称 EN. DESC.	注 NC	序号 REF	数量 QTY	件号 PART NO.	中文名称 ZH. DESC.	英文名称 EN. DESC.
	001	001	02219907	开口环	RING-SNAP	023	023	06759379	跨接软管	HOSE-JUMPER	
	002	001	06770571	密封圈	SEAT					HUB-OIL	
	003	001	06758459	阀	VALVE	024	001	06758330	输油管	TRANSFER	
	004	001	06769344	弹簧	SPRING	025	027	00103325	防松垫圈	LOCKWASHER	
	005	001	29537423	壳体总成	HOUSING ASSY	026	027	00271560	垫圈	WASHER	
	006	001	06758488	•管	• TUBE	027	001	06758437	垫片	GASKET	
	007	002	06758462	•销子	• PIN	028	001	29525025	盘总成	PAN ASSY	
	008	001	29537424	•壳体	• HOUSING-TRANS	029	001	29525024	•盘	• PAN	
	009	001	00444335	•减压阀	• REDUCER	030	001	06758473	•护罩	• SHIELD	
	010	001	07964576	气孔	BREATHER	031	001	06882702	垫片	GASKET	
	011	019	00103323	垫圈	WASHER	032	001	23011216	盘总成	PAN ASSY	
	012	007	00179887	螺栓	BOLT	033	001	00186676	•螺栓	• BOLT	
	013	001	06839183	油位计	KIT-GAUGE OIL LEVEL	034	001	00103319	•防松垫圈	• LOCKWASHER	
	014	006	00179838	螺栓	BOLT	035	001	23011194	•支架	• BRACKET	
	015	006	00103321	防松垫圈	LOCKWASHER	036	027	23011195	•磁铁	• MAGNET	
	016	002	00179837	螺栓	BOLT	037	001	23011196	•滤网	• STRAINER	
	017	002	06838686	卡环	RETAINER	038	001	00186630	•六角头螺栓 0.25-20 UNF	• BOLT HEX 0.25-20 UNF	
	018	006	09414052	螺栓	BOLT	039	001	00179812	螺栓	BOLT	
	019	006	00115551	防松垫圈	LOCKWASHER	040	001	02219907	开口环	RING-SNAP	
	020	001	06758497	卡环	RETAINER	041	001	29525049	螺塞总成	PLUG ASSY	
	021	001	23041458	轴承	BEARING	042	004	09418964	螺栓	BOLT	
	022	003	06759381	跨接管	JUMPER-TUBE	043	004	00103321	防松垫圈	LOCKWASHER	

120-0290 变速箱外壳总成 TRANSMISSION HOUSING ASSY

A 20140420 NHD292

自系列号 FROM SERIAL NO.

PM00000132

注 NC	序号 REF	数量 QTY	件号 PART NO.	中文名称 ZH. DESC.	英文名称 EN. DESC.	注 NC	序号 REF	数量 QTY	件号 PART NO.	中文名称 ZH. DESC.	英文名称 EN. DESC.
	044	024	23016149	螺钉	SCREW						
	045	012	00187152	螺栓	BOLT						
	046	001	06756430	弹簧	SPRING						
	047	001	06758459	阀	VALVE						
	048	001	06770571	密封圈	SEAT						
	049	001	29509637	速度传感器总成	SPEED SENSOR ASSY						
	051	001	29503843	• 卡环	• RETAINER						
	052	001	29503383	• O形圈	• O RING						

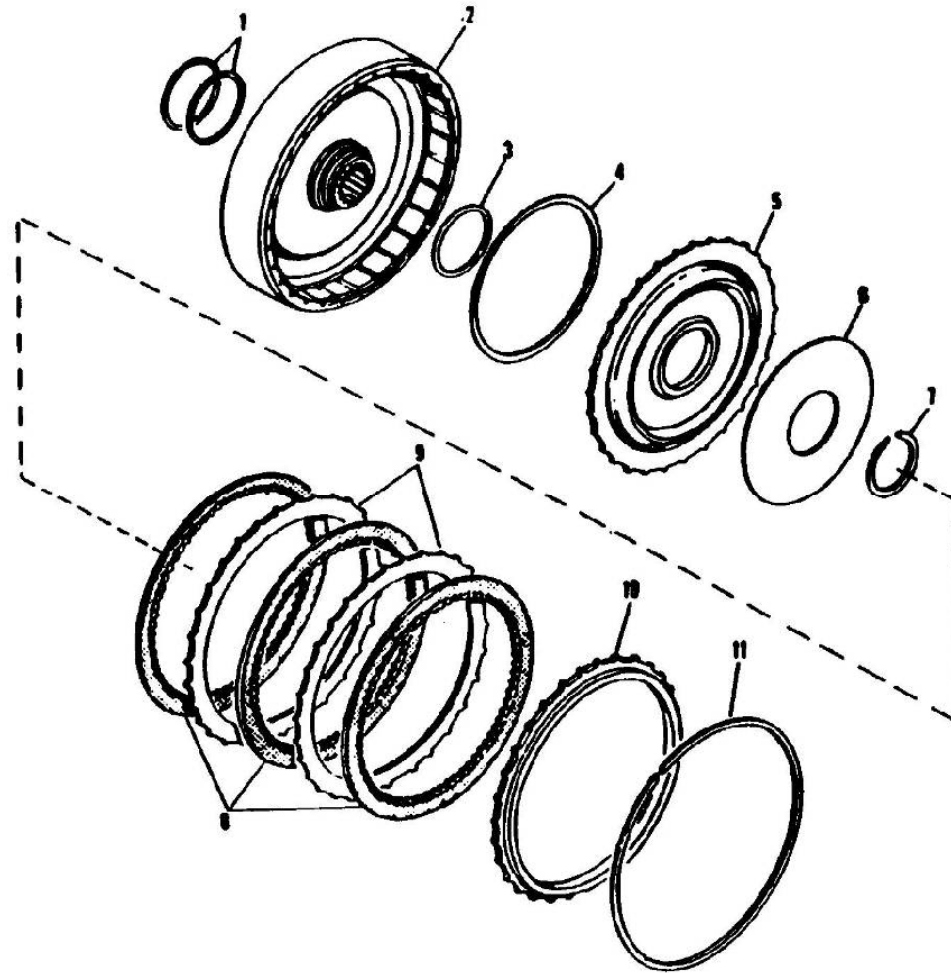

120-0300 高速档离合器 HIGH RANGE GEARING & CLUTCHES

A 20140420 NHD292

自系列号 FROM SERIAL NO.

PM00000133

注 NC	序号 REF	数量 QTY	件号 PART NO.	中文名称 ZH. DESC.	英文名称 EN. DESC.	注 NC	序号 REF	数量 QTY	件号 PART NO.	中文名称 ZH. DESC.	英文名称 EN. DESC.
	001	002	23019650	密封环	RING-SEAL						
	002	001	06832035	高速档离合器鼓	DRUM-HIGH RANGE						
	003	001	06770623	密封圈	SEAL						
	004	001	06832481	密封组件	KIT-SEAL						
	005	001	06775840	活塞	PISTON						
	006	001	06756042	复位弹簧	SPRING-RETURN						
	007	001	06756041	卡簧	RING-SNAP						
	008	003	23041616	内齿片	PLATE-INTER SPLINED						
	009	002	06769326	外齿片	PLATE-EXTER SPLINED						
	010	001	06770848	压板	PLATE-BACKING						
	011	001	06755100	卡簧	RING-SNAP						

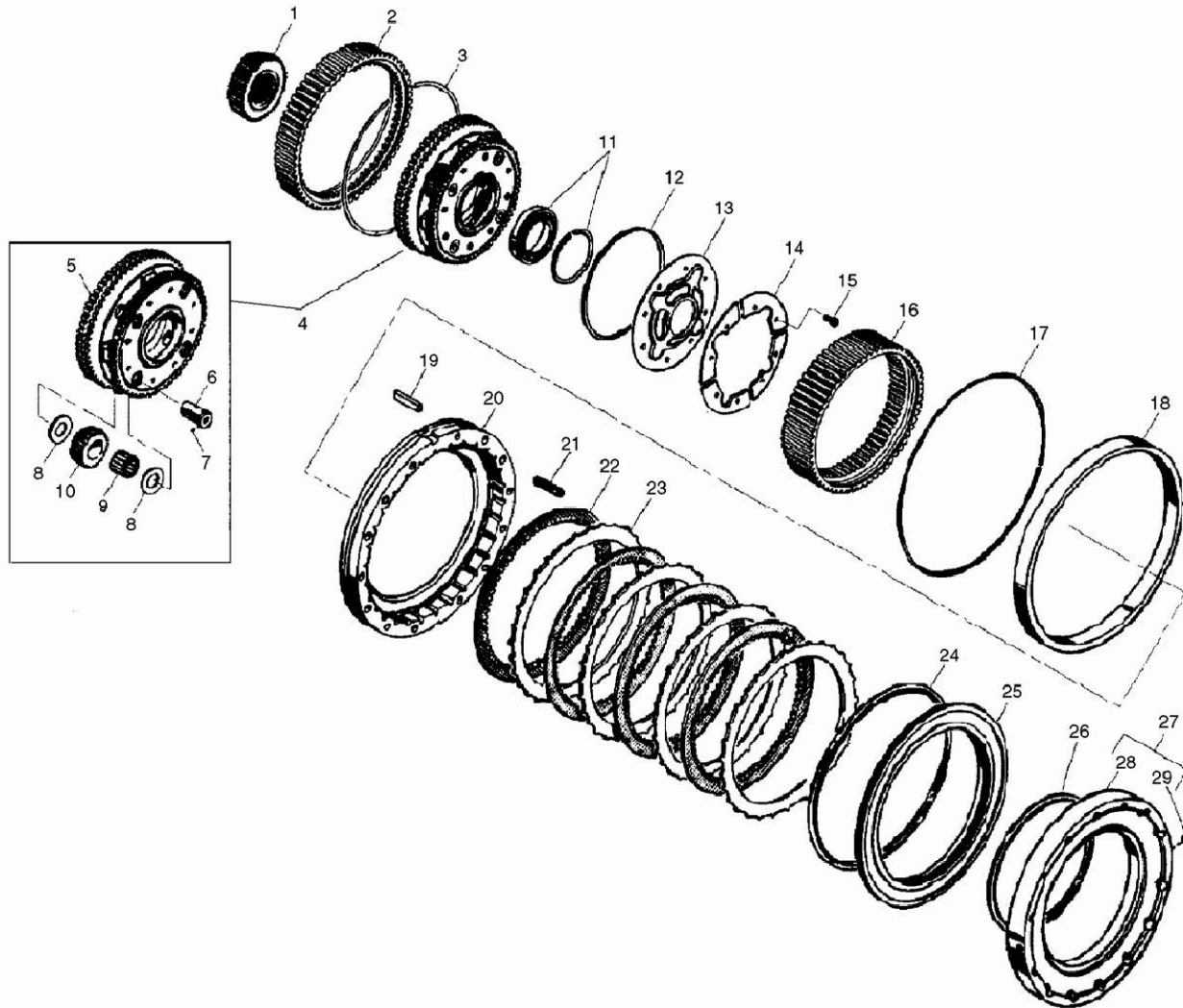

120-0310 中速档离合器 INTER RANGE GEARING & CLUTCHES

A 20140420 NHD292

自系列号 From Serial No.

PM00000134

注 NC	序号 REF	数量 QTY	件号 PART NO.	中文名称 ZH. DESC.	英文名称 EN. DESC.	注 NC	序号 REF	数量 QTY	件号 PART NO.	中文名称 ZH. DESC.	英文名称 EN. DESC.
	001	001	06758397	太阳齿轮	GEAR-INTER RANGE SUN		021	003	06838590	弹簧	SPRING
	002	001	29512834	离合器套	CLUTCH-HUB H/RANGE		022	001	23041616	内花键板	PLATE-INTER SPLINED
	003	001	29512835	密封圈	RING		023	001	06769326	外花键板	PLATE-EXTER SPLINED
	004	004	29512836	托架总成	CARRIER ASSY		024	001	06832484	密封圈	SEAL
	005	004	29512265	• 托架	• CARRIER		025	001	06831033	活塞	PISTON
	006	004	06759377	• 转轴	• SPINDLE		026	001	06832485	密封圈	SEAL
	007	004	00453606	• 滚珠	• BALL		027	002	06772860	壳体总成	HOUSING ASSY
	008	008	23015601	• 垫圈	• WASHER		028	002	06772859	• 壳体	• HOUSING
	009	004	06884835	• 轴承	• BEARING		029	002	06768419	• 销子	• PIN
	010	001	06771316	• 小齿轮	• PINION-SET						
	011	001	23041530	轴承	BEARING						
	012	004	06769289	密封圈	SEAL						
	013	008	06779576	油箱环	RING-OIL COLLECTOR						
	014	001	23016715	卡环	RETAINER						
	015	001	23016615	螺栓	BOLT						
	016	001	29512264	齿轮	GEAR						
	017	002	06756369	压缩环	RING-COMPRESSION						
	018	001	06833812	隔圈	SPACER						
	019	014	06768396	钥匙	KEY						
	020	003	06775854	密封圈	RING						

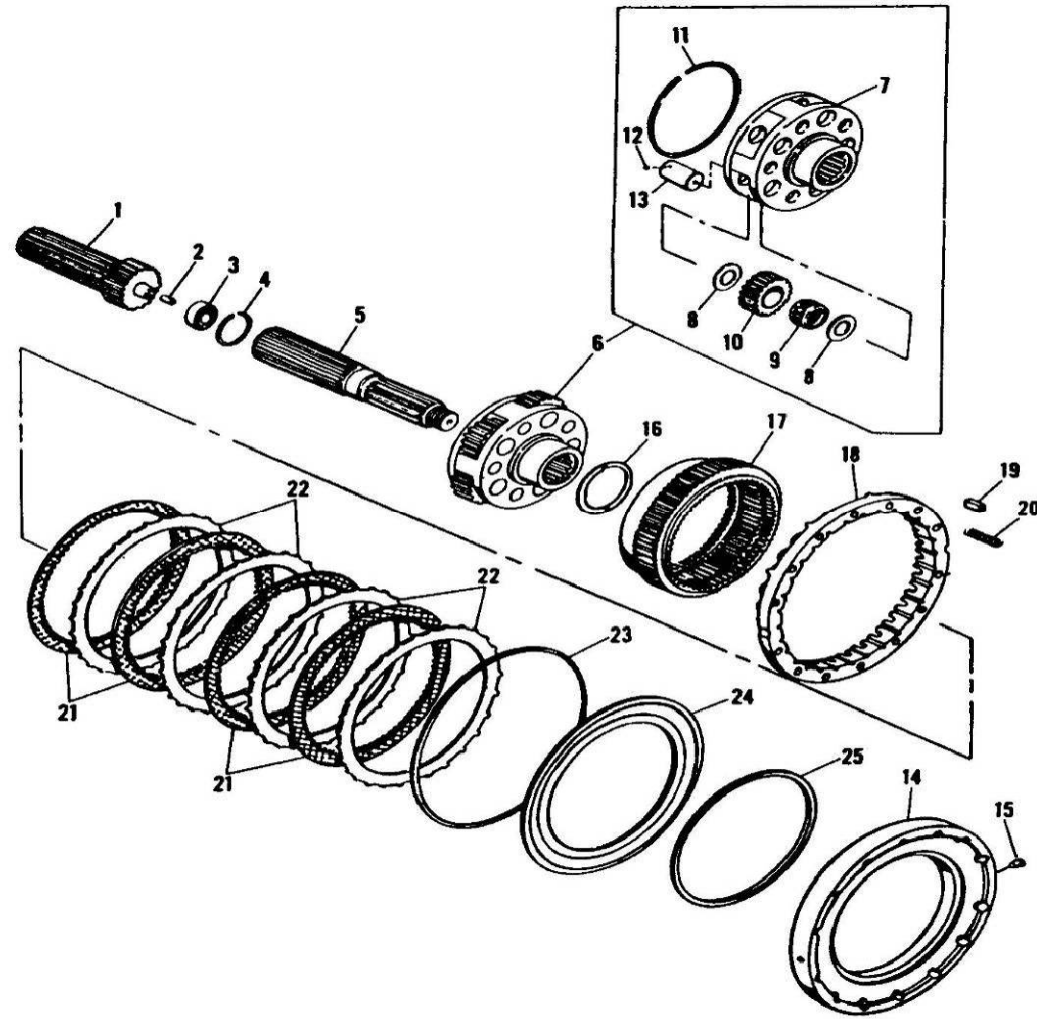

120-0320 低速档离合器 LOW RANGE GEARING & CLUTCHES

B 20150202 NHD292

自系列号 FROM SERIAL NO.

PM00000135

注 NC	序号 REF	数量 QTY	件号 PART NO.	中文名称 ZH. DESC.	英文名称 EN. DESC.	注 NC	序号 REF	数量 QTY	件号 PART NO.	中文名称 ZH. DESC.	英文名称 EN. DESC.
	001	001	29544481	分动器轴	SHAFT-SPLITTER						
	002	001	06756030	•管子	• TUBE	022	004	06776610	外齿片	PLATE-EXTER SPLINED	
	003	001	23047981	轴承	BEARING	023	001	06832484	密封圈	WASHER	
	004	001	06754835	卡簧	RING-SNAP	024	001	06831034	活塞	PISTON	
	005	001	29536124	输出轴	OUTPUT SHAFT	025	001	06832486	密封圈	SEAL	
	006	001	29542984	行星架总成	CARRIER ASSY						
	007	001	06775706	•行星架	• CARRIER						
	008	010	23041007	•垫圈	• WASHER						
	009	005	06830333	•轴承	• BEARING						
	010	001	06832007	•行星齿轮(一套5个)	• PLANETARY GEAR(FIVE)						
	011	001	06758541	•卡簧	• RING-SNAP						
	012	005	00453606	•滚珠	• BALL						
	013	005	29542985	•销轴	• PIN ROLL						
	014	001	06831155	活塞套	PISTON HOUSING						
	015	002	06768419	•销	• PIN						
	016	001	29538548	垫圈	WASHER						
	017	001	06831120	低档齿圈	GEAR-LOW						
	018	001	06759414	固定鼓	MOUNTING DUMP						
	019	002	06768478	键	KEY						
	020	014	06838589	弹簧	SPRING						
	021	004	23041616	内齿片	PLATE-INTER SPLINED						

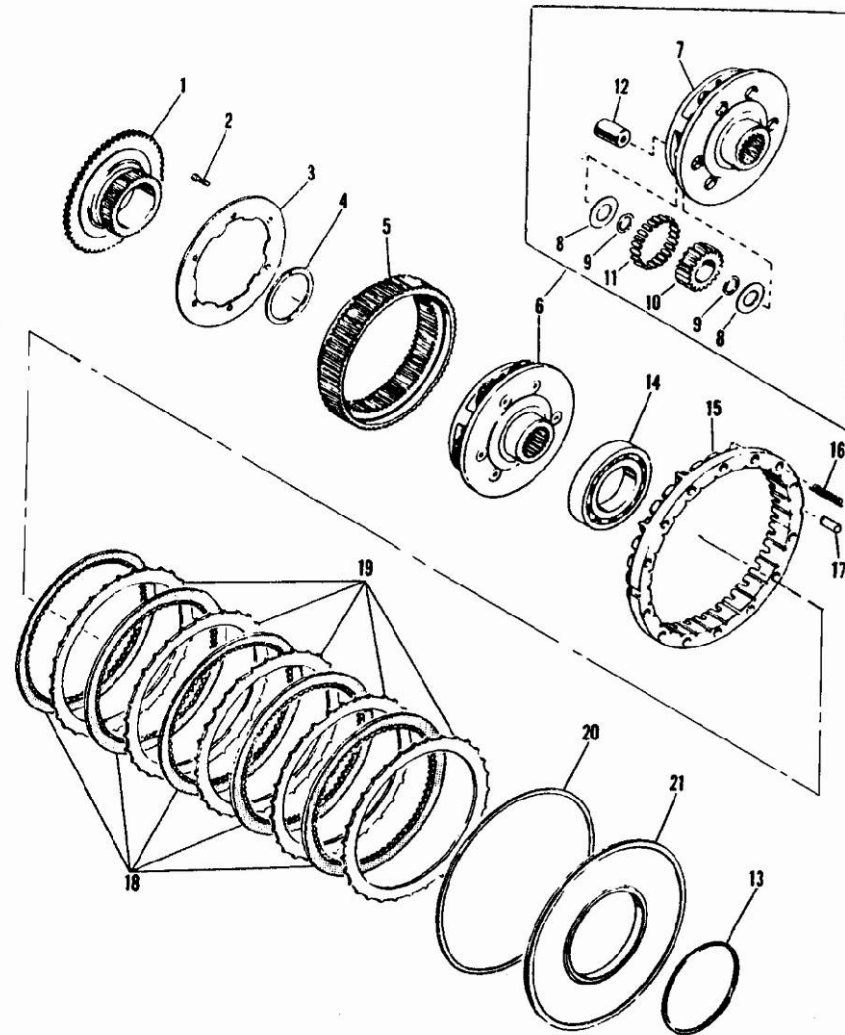

120-0330 倒档离合器 REV RANGE GEARING & CLUTCHES

A 20140420 NHD292

自系列号 FROM SERIAL NO.

PM00000136

注 NC	序号 REF	数量 QTY	件号 PART NO.	中文名称 ZH. DESC.	英文名称 EN. DESC.	注 NC	序号 REF	数量 QTY	件号 PART NO.	中文名称 ZH. DESC.	英文名称 EN. DESC.
	001	001	06775716	倒档太阳齿轮	GEAR-SUN REVERSE		020	001	06832484	密封圈	SEAL
	002	006	23016615	螺栓	BOLT		021	001	06831032	活塞	PISTON
	003	001	06775712	卷轴	PLATEN						
	004	001	06775699	垫圈	WASHER						
	005	001	06831119	倒档齿轮	GEAR-REVERSE						
	006	001	06775718	托架总成	CARRIER ASSY						
	007	001	06775717	• 托架	• CARRIER						
	008	012	06768499	• 垫圈	• WASHER						
	009	012	06769261	• 隔圈	• SPACER						
	010	001	06776022	• 行星齿轮 (6)	• PLANETARY GEAR(SIX)						
	011	144	06756275	• 滚子	• ROLLER						
	012	006	06775714	• 销轴	• PIN ROLL						
	013	001	06832487	• 滚珠	• BALL						
	014	001	23041147	轴承	BEARING						
	015	001	06759423	固定鼓	MOUTING DUMP						
	016	014	23017349	弹簧	SPRING						
	017	002	06768396	钥匙	KEY						
	018	005	23041616	内花键板	PLATE-INTER SPLINED						
	019	005	06769326	外花键板	PLATE-EXTER SPLINED						

120-0340 后盖 REAR COVER GROUP

A 20140420 NHD292

自系列号 FROM SERIAL NO.

PM00000137

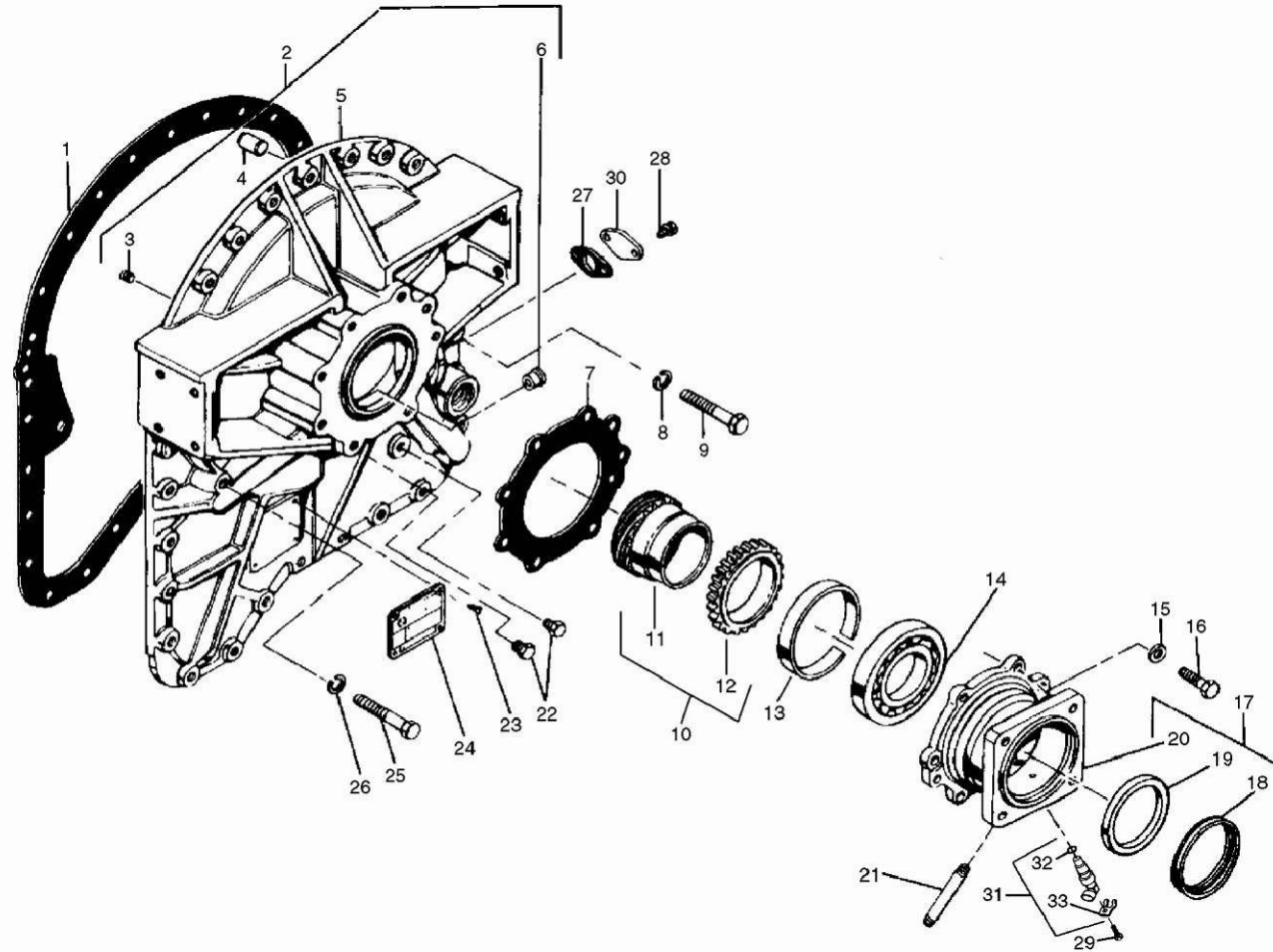

120-0340 后盖 REAR COVER GROUP

A 20140420 NHD292

自系列号 FROM SERIAL NO.

PM00000137

注 NC	序号 REF	数量 QTY	件号 PART NO.	中文名称 ZH. DESC.	英文名称 EN. DESC.	注 NC	序号 REF	数量 QTY	件号 PART NO.	中文名称 ZH. DESC.	英文名称 EN. DESC.
	001	001	06772162	垫片	GASKET		023	004	00145372	螺钉	SCREW-DRIVE
	002	001	29525020	壳体	HOUSING		024	001	23049131	标牌	PLATE-NAME
	003	001	23012031	• 螺塞	• PLUG		025	001	00271569	螺栓	BOLT
	004	002	00107393	• 销轴	• PIN ROLL		026	001	00103325	防松垫圈	LOCKWASHER
	005	001	29525019	• 盖	• COVER		027	001	00552868	垫片	GASKET
	006	001	02222424	• 衬套	• BUSHING		028	002	23016147	螺钉	SCREW
	007	001	06838043	垫片	GASKET		029	001	00179812	螺栓	BOLT
	008	001	00103325	防松垫圈	LOCKWASHER		030	001	06771300	盖板	COVER PLATE
	009	004	00271569	螺栓	BOLT		031	001	29509637	转速计驱动齿轮	SPEEDMETER DRIVE GEAR
	010	002	06838044	齿轮总成	GEAR ASSY		032	001	29503383	• O形圈	• O RING
	011	001	06838040	• 齿轮	• GEAR		033	001	29503843	• 卡环	• RETAINER
	012	001	06838039	• 齿轮	• GEAR P/UP						
	013	001	06838041	隔圈	SPACER						
	014	001	23047997	轴承	BEARING						
	015	008	06768827	垫圈	WASHER						
	016	008	00223435	螺栓	BOLT						
	017	001	29536893	卡环总成	RETAINER ASSY						
	018	001	06757563	• 防尘罩	• BAFFLE-DUST SHIELD						
	019	008	06773311	• 密封圈	• SEAL						
	020	008	29536396	• 卡环	• RETAINER						
	021	001	00119247	螺纹接管	NIPPLE						
	022	002	29500034	螺塞总成	PLUG ASSY						

130-0010 前传动轴 FRONT DRIVELINE

A 20140420 100181

自系列号 From Serial No.

PM00000138

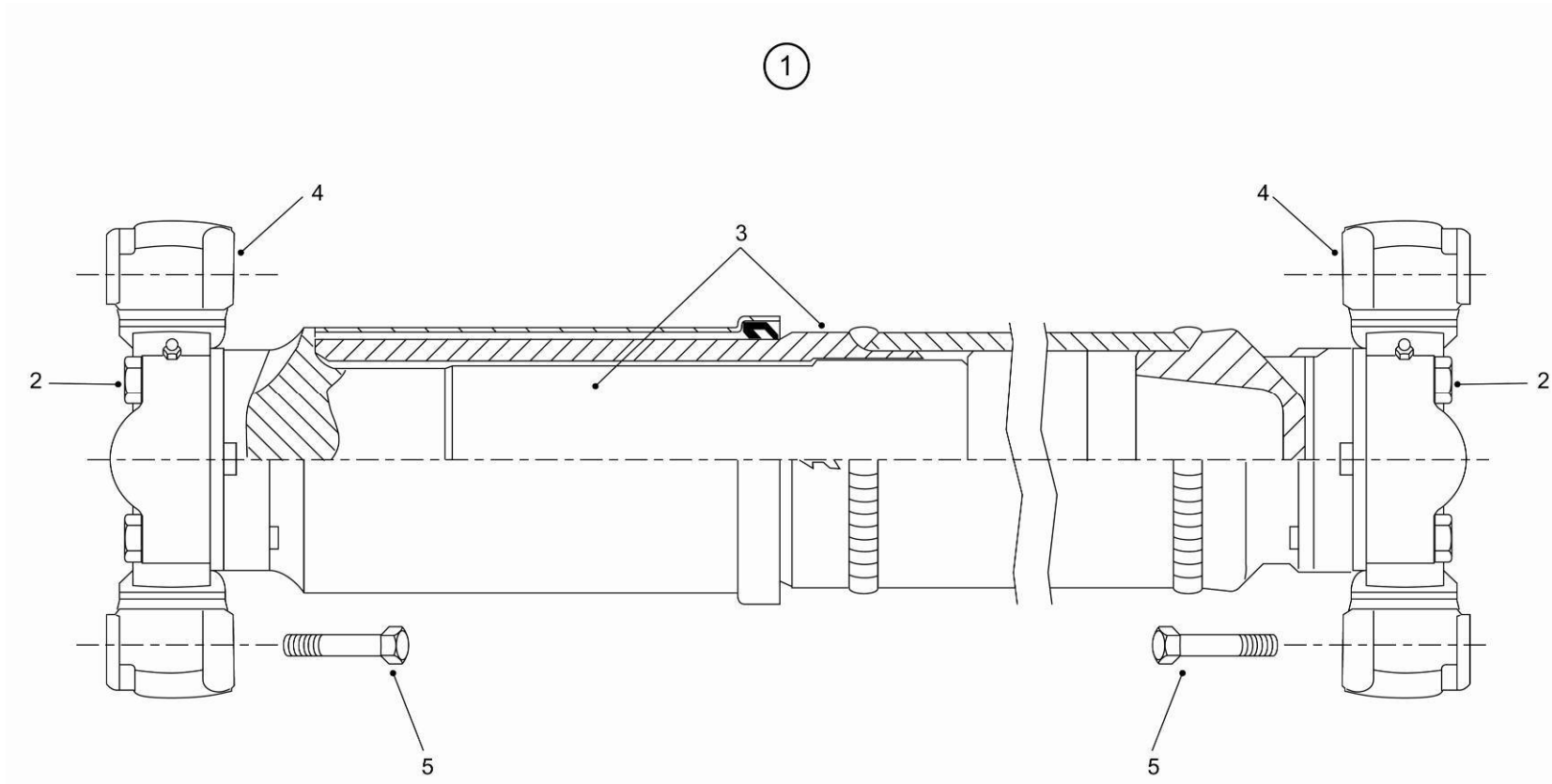

130-0010 前传动轴 FRONT DRIVELINE

A 20140420 100181

自系列号 From Serial No.

PM00000138

注 NC	序号 REF	数量 QTY	件号 PART NO.	中文名称 ZH. DESC.	英文名称 EN. DESC.	注 NC	序号 REF	数量 QTY	件号 PART NO.	中文名称 ZH. DESC.	英文名称 EN. DESC.
	001	001	15300854	前传动轴	FRONT DRIVE SHAFT						
	002	008	15272770	• 螺栓	• BOLT						
	003	001	15272773	• 管总成	• TUBE ASSY						
	004	002	15272774	• 万向节总成	• U-JOINT ASSY						
	005	008	09034652	• 螺栓	• BOLT						

130-0020 后传动轴 REAR DRIVELINE

A 20140420 100180

自系列号 From Serial No.

PM00000139

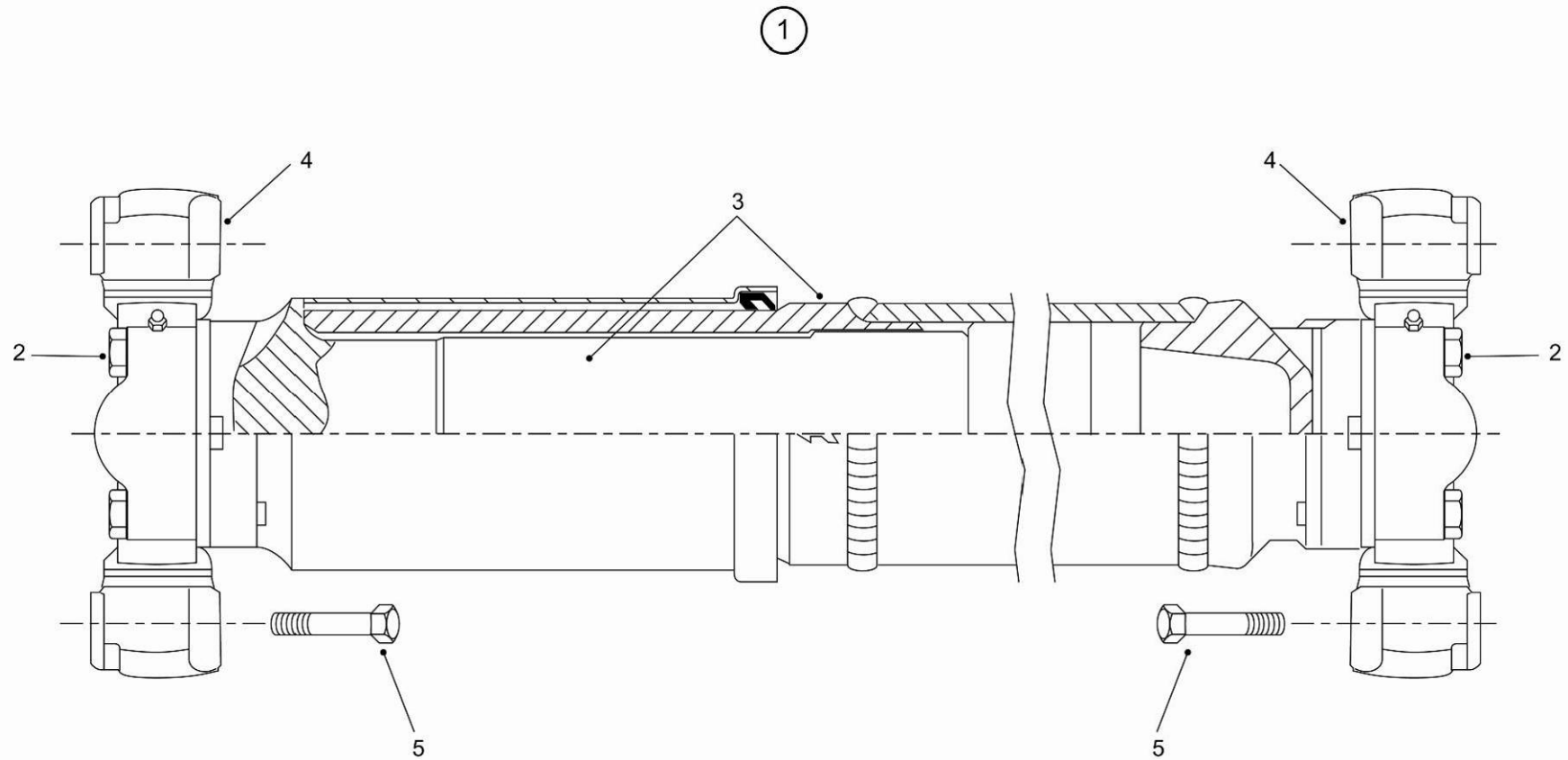

130-0020 后传动轴 REAR DRIVELINE

A 20140420 100180

自系列号 From Serial No.

PM00000139

注 NC	序号 REF	数量 QTY	件号 PART NO.	中文名称 ZH. DESC.	英文名称 EN. DESC.	注 NC	序号 REF	数量 QTY	件号 PART NO.	中文名称 ZH. DESC.	英文名称 EN. DESC.
	001	001	15300991	后传动轴	REAR DRIVE SHAFT						
	002	008	15272770	• 螺栓	• BOLT						
	003	001	N.S.S	• 管总成	• TUBE ASSY						
	004	002	15272772	• 万向节总成	• U-JOINT ASSY						
	005	008	09034652	• 螺栓	• BOLT						

140-0040 前轮毂、轮辋及轮胎 WHEEL RIM AND TYRE-FRONT

A 20140420 NHD321

自系列号 From Serial No.

PM00000140

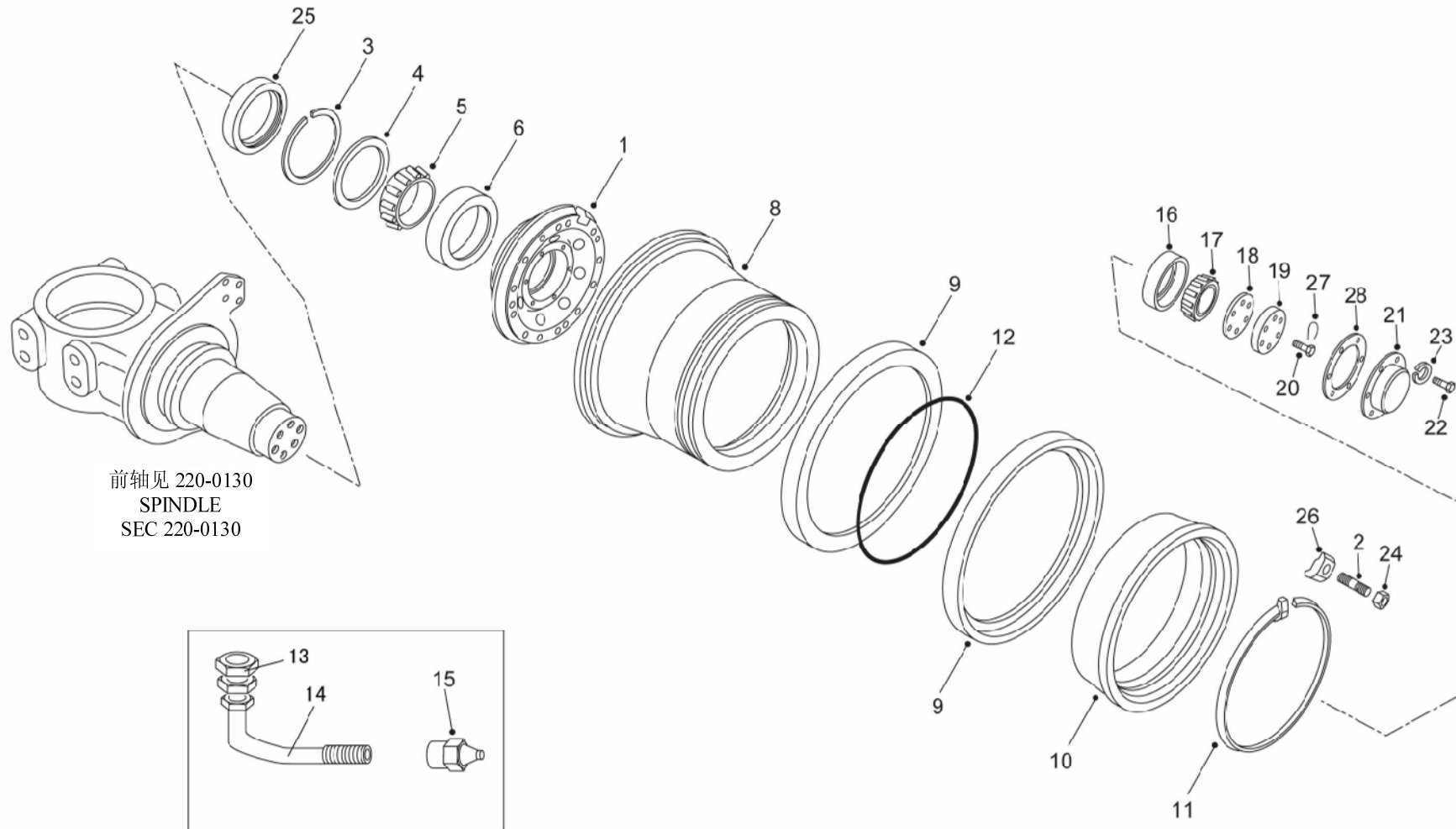

140-0040 前轮毂、轮辋及轮胎 WHEEL RIM AND TYRE-FRONT

A 20140420 NHD321

自系列号 From Serial No.

PM00000140

注 NC	序号 REF	数量 QTY	件号 PART NO.	中文名称 ZH. DESC.	英文名称 EN. DESC.	注 NC	序号 REF	数量 QTY	件号 PART NO.	中文名称 ZH. DESC.	英文名称 EN. DESC.
	001	001	09270229	前轮	WHEEL HUB DRIVEN		022	006	00179881	螺栓	BOLT
	002	016	15352330	双头螺栓	STUD		023	006	00103329	防松垫圈	LOCKWASHER
	003	001	09250686	卡簧	RING-SNAP		024	015	09433576	螺母	NUT
	004	001	09016971	垫圈	WASHER		025	001	09016973	密封圈	SEAL
	005	001	09433277	内轴承内圈	CONE-INNER BEARING		026	016	15023746	轮辋夹	CLAMP
	006	001	09433278	内轴承外圈	CUP-OUTER BEARING		027	ASR	09113457	锁紧钢丝	LOCKWIRE
	007						028	001	09207478	密封垫	GASKET
A	008	001	20020699	轮辋	BASE	B	N1	001	20042286	轮胎	TYRE
A	009	002	20020701	挡圈	RETAINER						
A	010	001	20020700	座圈	BAND-BEAD SEAT						
A	011	001	20020702	锁圈	LOCKRING						
	012	001	09003519	O形圈	O RING						
	013	001	09209216	定位桩	SPUD						
	014	001	20026705	气门杆	ROD-VALVE						
	015	001	09116292	气门帽	CAP-VALVE						
	016	001	09432641	外轴承外圈	CUP-OUTER BEARING						
	017	001	09432640	外轴承内圈	CONE-OUTER BEARING						
	018	ASR	09253679	0.005"垫片	SHIM-0.005"						
		ASR	09253680	0.007"垫片	SHIM-0.007"						
		ASR	09253681	0.20"垫片	SHIM-0.20"						
	019	001	09253619	压板	PLATE						
	020	006	09253620	螺栓	BOLT						
	021	001	09115806	盖	COVER						

注:
A. 标识有"NHLV046"和"NHLV048"的序号 8、9、10、和 11 来自不同的生产厂家, 严禁将具有不同标识的序号 8、9、10、11 在同一条轮胎上混合安装使用。
B. 若选用 21. 00R35XHD 备选轮胎, 请参照 160-0030 的注解 B。

NOTES:
A. ITEM 8, 10 AND 11 MARKED BY NHL V046 AND NHL V048 ARE FROM DIFFERENT MANUFACTURES. NEVER USE ITEMS 8, 9, 10, 11 WITH DIFFERENT IDENTIFICATIONS ON ONE TYRE.
B. IF SELECT 21. 00R35XHD OPTIONAL TYRE, REFER TO NOTE B IN SECTION 160-0030.

P9795

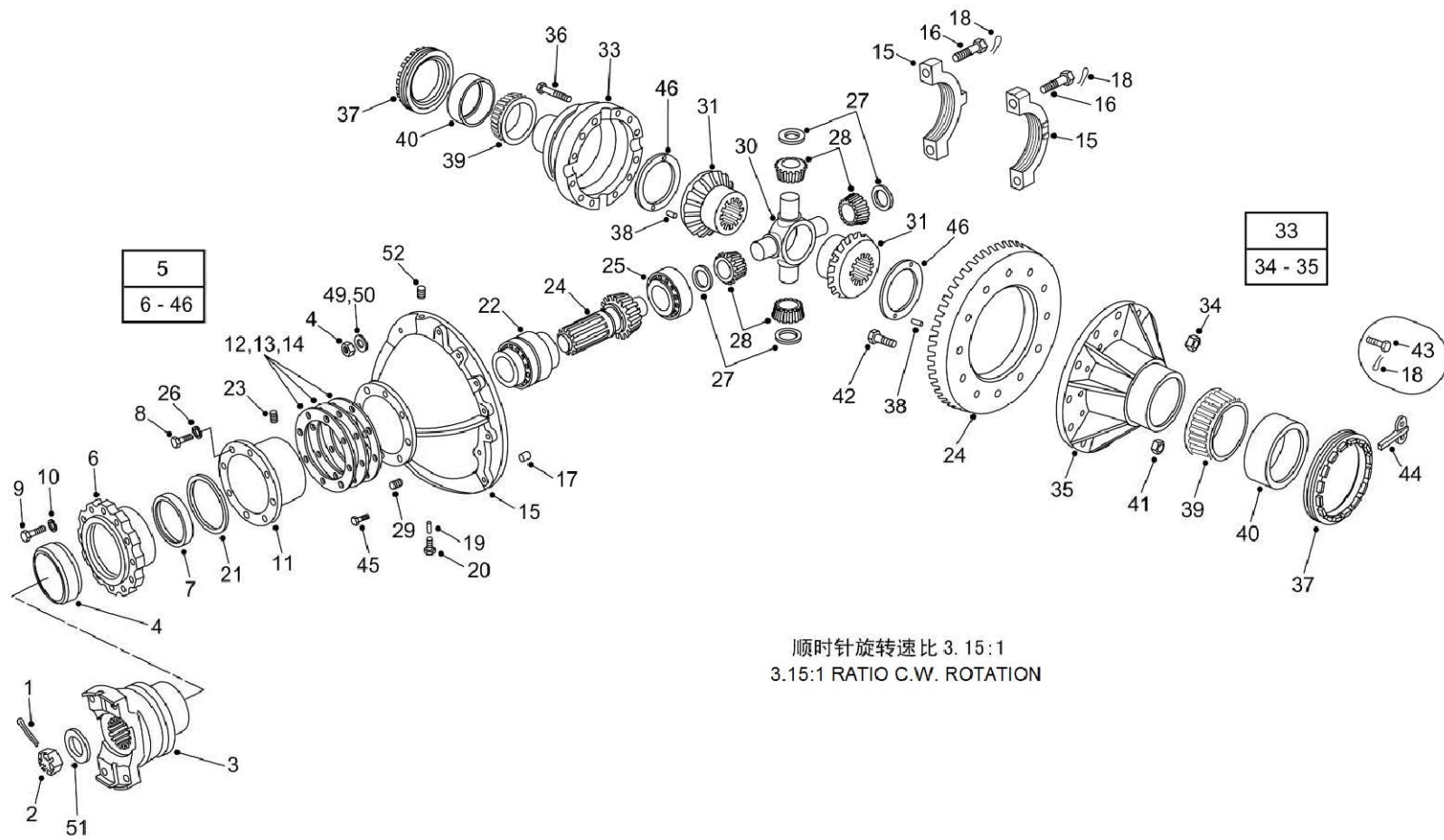

160-0020 差速器 DIFFERENTIAL

A 20140420 NHC021

自系列号 From Serial No.

PM00000141

注 NC	序号 REF	数量 QTY	件号 PART NO.	中文名称 ZH. DESC.	英文名称 EN. DESC.	注 NC	序号 REF	数量 QTY	件号 PART NO.	中文名称 ZH. DESC.	英文名称 EN. DESC.
	001	001	00103393	开口销	COTTER PIN		023	002	00102615	• 螺钉	• SCREW
	002	001	09227330	开槽螺母	NUT		024	001	09228704	• 齿轮副	• GEAR SET
	003	001	15300938	叉头总成	YOKE ASSY		025	001	07451617	• 轴承	• BEARING
	004	001	09232899	衬套	SLEEVE		026	008	00103331	• 弹垫	• LOCKWASHER
	005	001	15228172	减速器速比 3.15:1	DIFFERENTIAL 3.15:1		027	004	09063982	• 碗形垫片	• WASHER
	006	001	09227257	• 挡圈	• RETAINER		028	004	09005259	• 齿轮	• PINION
	007	001	15244338	• 油封	• SEAL		029	001	00219305	• 管螺塞	• PLUG-PIPE
	008	008	00271560	• 螺栓	• BOLT		030	001	09005267	• 十字轴	• SPIDER
	009	014	00179841	• 螺栓	• BOLT		031	002	09247386	• 齿轮	• SIDE GEAR
	010	014	00108580	• 弹垫	• LOCKWASHER		032	001	09394277	• 壳体总成	• CASE ASSY
	011	001	09227258	• 轴承座	• PINION CARRIER		033	001	N.S.S	•• 壳体	•• CASE
	012	ASR	09192605	• 调隙片	• SHIM		034	012	00454754	•• 螺栓	•• NUT
	013	ASR	09192606	• 调隙片	• SHIM		035	001	N.S.S	•• 壳体	•• CASE
	014	ASR	09192607	• 调隙片	• SHIM		036	012	09005582	•• 螺栓	•• BOLT
	015	001	09226270	• 壳体总成	• CARRIER		037	002	09192619	• 间隙调节器	• ADJUSTER
	016	004	00274199	•• 螺栓	•• BOLT		038	004	09219084	• 销子	• PIN
	017	004	09192618	•• 定位销	•• BUSHING		039	002	00456470	• 圆柱滚子轴承	• CONE-BEARING
	018	ASR	09113457	• 锁线	• LOCKWIRE		040	002	00456471	• 圆柱滚子轴承	• CUP-BEARING
	019	001	09226262	• 销子	• RETAINER PIN		041	012	09419496	• 螺母	• NUT
	020	001	00444944	• 堵	• PLUG		042	012	00223771	• 螺栓	• BOLT
	021	001	09141911	• O 形圈	• O RING		043	004	09170517	• 螺栓	• BOLT
	022	001	09423356	• 轴承	• BEARING		044	002	09214341	• 调节锁	• LOCK
							045	004	09114897	• 螺钉	• SCREW

160-0020 差速器 DIFFERENTIAL

A 20140420 NHC021

自系列号 From Serial No.

PM00000141

注 NC	序号 REF	数量 QTY	件号 PART NO.	中文名称 ZH. DESC.	英文名称 EN. DESC.	注 NC	序号 REF	数量 QTY	件号 PART NO.	中文名称 ZH. DESC.	英文名称 EN. DESC.
046	002	09005581	• 垫片	• WSHAER							
047	ASR	15333986	• 乐泰 518(A:图中 未示出)	• SEAL(A:NOT SHOW IN GRAPH)							
048	022	09419493	• 自锁螺母	• LOCKNUT							
049	016	09250715	• 淬火垫片	• WASHER-HARDE NED							
050	006	15249834	• 淬火隔圈	• SPACING RING-HARDENED							
051	001	09219080	• 密封垫	• WASHER							
052	002	00139230	• 螺钉	• SCREW							
053	ASR	15305445	• 乐泰 7063(B:图中 未示出)	• CLEANING AGENT							

160-0030 后桥总成 REAR AXLE ASSY

A 20140420 NHA119

自系列号 From Serial No.

PM00000142

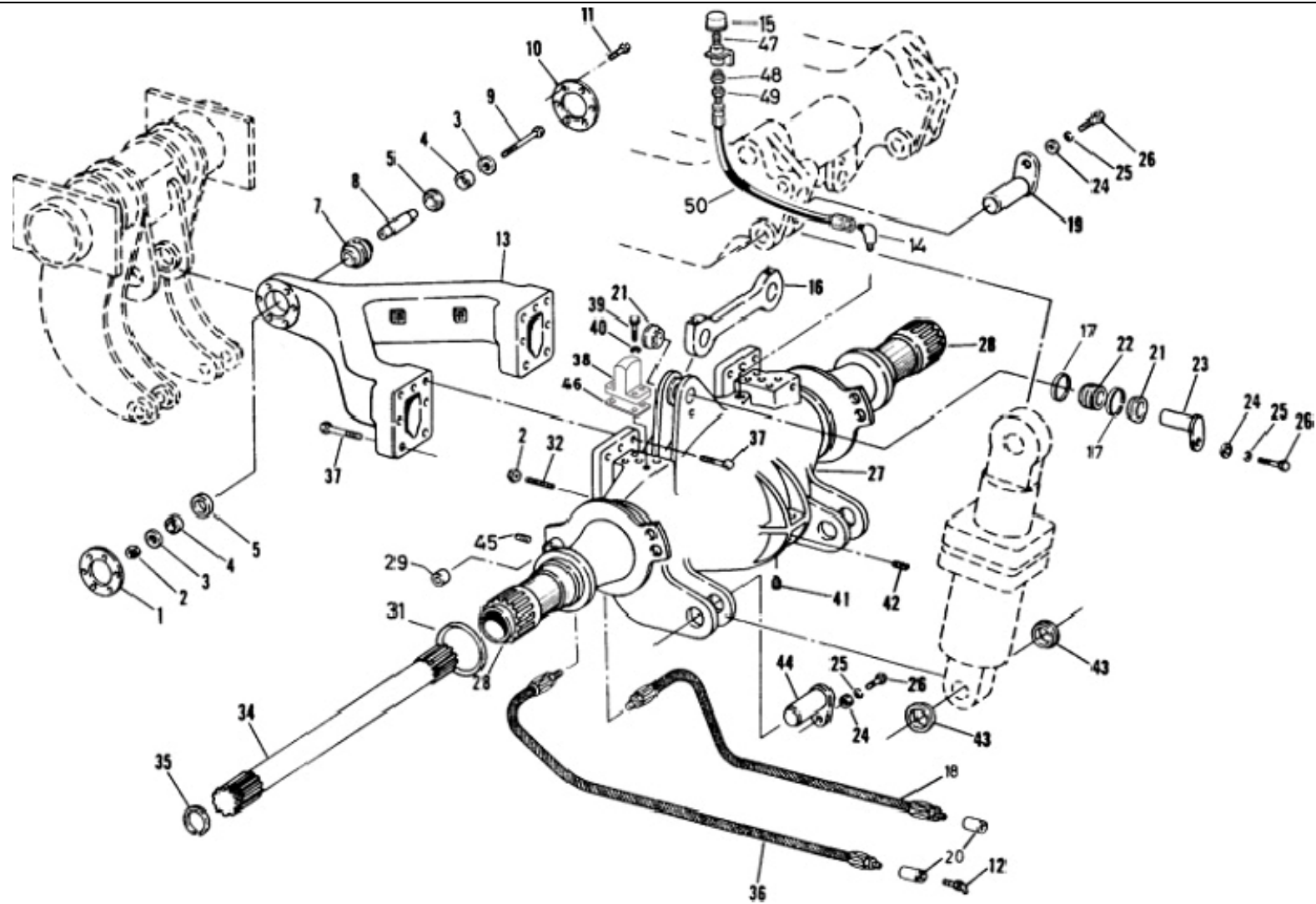

160-0030 后桥总成 REAR AXLE ASSY

A 20140420 NHA119

自系列号 From Serial No.

PM00000142

注 NC	序号 REF	数量 QTY	件号 PART NO.	中文名称 ZH. DESC.	英文名称 EN. DESC.	注 NC	序号 REF	数量 QTY	件号 PART NO.	中文名称 ZH. DESC.	英文名称 EN. DESC.
	001	001	09252271	左护圈	RETAINER		024	006	09217321	垫圈	WASHE
	002	023	09355771	螺母	NUT		025	006	00103329	防松垫圈	LOCKWASHER
	003	002	09244595	垫圈	WASHER		026	006	00442733	螺栓	BOLT
	004	002	09244596	开口衬套	CUP-SPLIT		027	001	15014929	后桥总成	HOUSING
	005	002	09244594	隔环	SPACER		028	002	15014097	• 半轴套管	• BUSING
	006						029	004	09018294	• 凸轮轴衬套	• SLEEVE
	007	001	09240460	轴承	BEARING		030				
	008	001	09244597	销轴	PIN		031	002	15014100	• 隔环	• SPACER
	009	001	09153231	螺栓	BOLT		032	022	15303353	• 双头螺栓	• STUD
	010	001	09252272	右护圈	RETAINER		033				
	011	008	00223446	螺栓	BOLT		034	002	09015958	半轴	SHAFT-AXLE
	012	002	09411019	油嘴	NIPPLE		035	002	09413414	卡簧	RING-SNAP
	013	001	09016687	A形架	A-FRAME		036	002	15244248	软管总成	HOSE ASSY
	014	001	08040335	弯头	ELBOW		037	010	09018241	螺栓	BOLT
	015	001	15246949	呼吸器	BREATHER		038	002	09256947	振动抑止台	STOP-OSCILLATION
	016	001	09062518	连杆	LINKAGE ROD	A	039	008	00271613	螺栓	BOLT
	017	004	09425517	卡簧	RING-SNAP		040	008	00103332	防松垫圈	LOCKWASHER
	018	002	09269721	软管总成	HOSE ASSY		041	001	09117927	磁力螺塞	MAGNETICPLUG
	019	002	09015038	悬挂缸连接销	PIN		042	001	00219303	螺栓	PLUG
	020	004	00187394	接头	JOINT		043	008	09015036	隔环	SPACER
	021	004	09015245	隔环	SPACER		044	002	09250113	悬挂缸连接销	PIN
	022	002	15040630	衬套	SLEEVE		045	004	00444688	螺栓	PLUG
	023	002	09015247	连杆连接销	JOINT PIN	A	046				

160-0030 后桥总成 REAR AXLE ASSY

A 20140420 NHA119

自系列号 From Serial No.

PM00000142

注 NC	序号 REF	数量 QTY	件号 PART NO.	中文名称 ZH. DESC.	英文名称 EN. DESC.	注 NC	序号 REF	数量 QTY	件号 PART NO.	中文名称 ZH. DESC.	英文名称 EN. DESC.
	047	001	09136639	管接头	NIPPLE						
	048	001	00144033	变径	REDUCER						
	049	001	09131861	夹子	CLAMP						
	050	001	09121127	软管总成	HOSE ASSY						
						<p>注： A. 在选用 21 • 00R 35XHD 轮胎时，需要 2 个 15247067 隔环和 8 个 00271615 螺栓。 NOTE: A. SELECT TYRE 21 • 00R 35XHD,NEED 2 OF 15247067 AND 8 OF 00271615 BLOT.</p>					

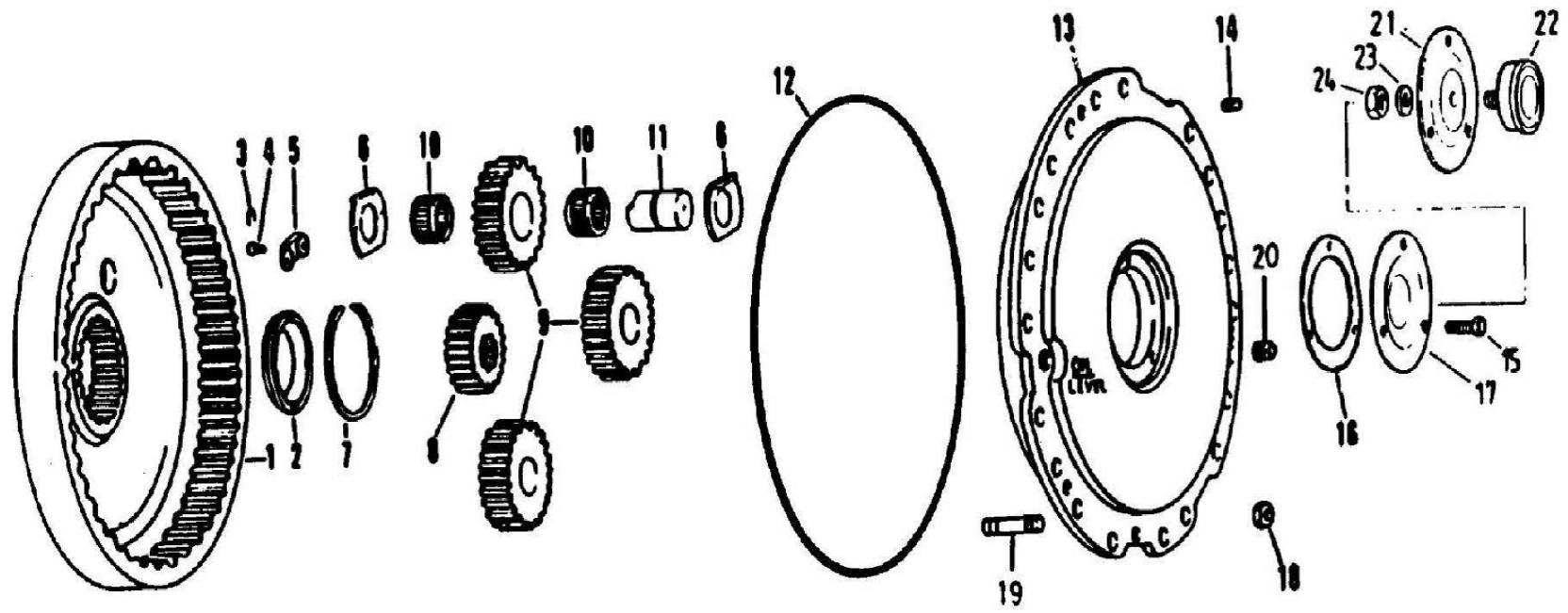

160-0040 轮边减速器 PLANETARY GEARING

A 20140420 NHB061

自系列号 From Serial No.

PM00000143

注 NC	序号 REF	数量 QTY	件号 PART NO.	中文名称 ZH. DESC.	英文名称 EN. DESC.	注 NC	序号 REF	数量 QTY	件号 PART NO.	中文名称 ZH. DESC.	英文名称 EN. DESC.
	001	001	09004909	内齿圈	GEAR-INTERNAL	A	023	001	00103329	防松垫圈	LOCKWASHER
	002	001	15229009	环	RETAINER RING	A	024	001	00103028	螺母	NUT
	003	ASR	09113457	锁紧钢丝	LOCKWIRE						
	004	006	09417832	螺栓	BOLT						
	005	003	09208426	压板	PLATE						
	006	006	09179960	止推垫圈	LOCKWASHER						
	007	002	09169302	卡簧	RING-SNAP						
	008	002	09240463	太阳齿轮	GEAR-SUN						
	009	003	09240458	行星齿轮	GEAR-PLANETARY						
	010	006	09418724	轴承	BEARING						
	011	003	09001461	销轴	PIN						
	012	ASR	09125576	密封环	SEAL RING						
	013	001	09270519	行星架	CARRIER						
	014	003	00139230	螺钉	SCREW						
	015	003	00220101	螺栓	BOLT						
	016	001	09174020	密封垫	GASKET						
	017	001	09199882	盖	COVER						
	018	013	09056740	螺母	NUT						
	019	013	15352326	双头螺栓	STUD						
	020	001	09008525	螺塞	PLUG						
A	021	001	09260602	板	PLATE	注:				A. 备选件。	
A	022	001	09260691	轮毂速度仪表	WHEEL METER	NOTE:				A. OPTIIONAL PARTS.	
					SPEED						

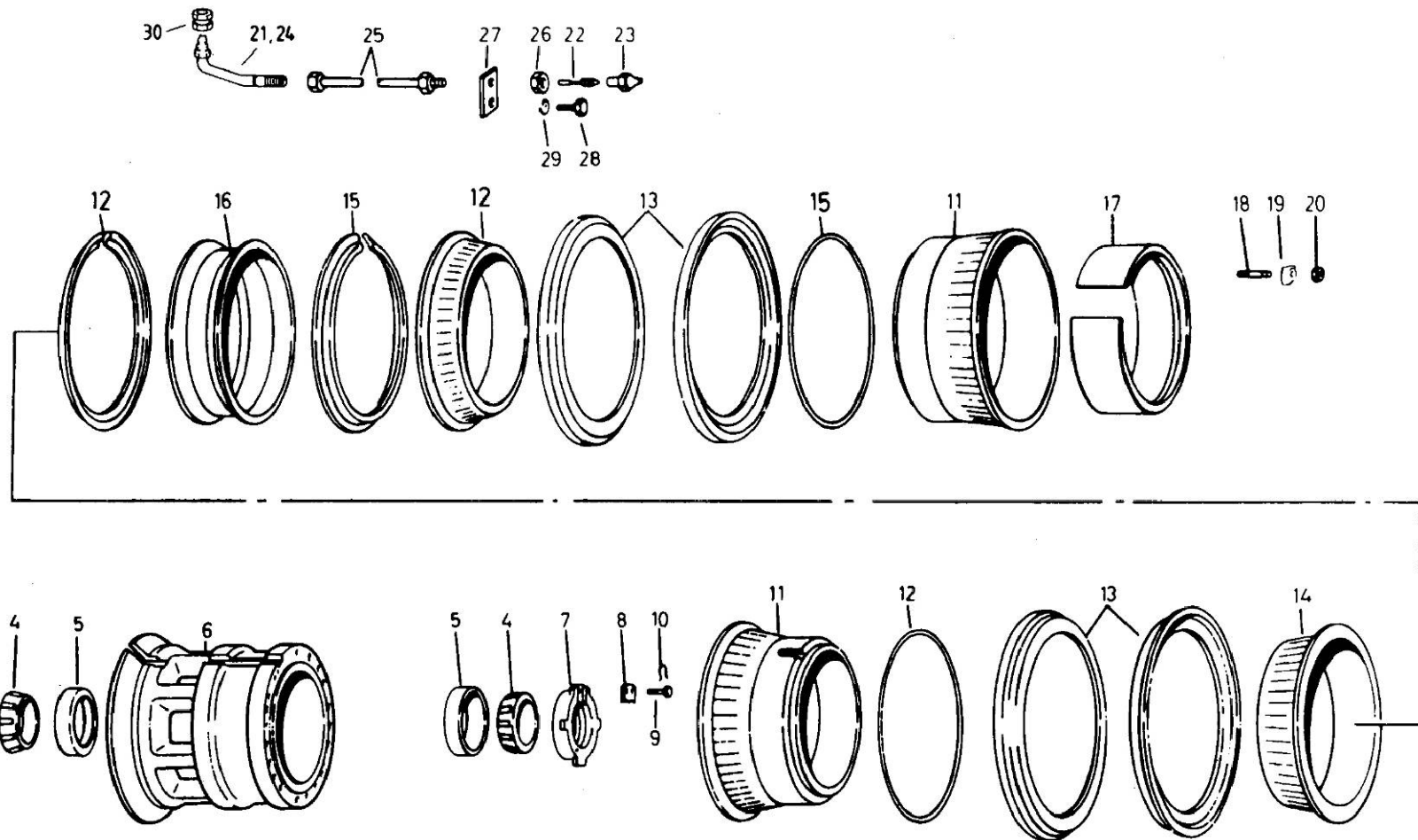

160-0050 后轮毂、轮辋及轮胎 WHEEL RIM AND TYRE-REAR

A 20140420 NHD321

自系列号 From Serial No.

PM00000144

注 NC	序号 REF	数量 QTY	件号 PART NO.	中文名称 ZH. DESC.	英文名称 EN. DESC.	注 NC	序号 REF	数量 QTY	件号 PART NO.	中文名称 ZH. DESC.	英文名称 EN. DESC.
B	001	001	09006821	油封	SEAL		024	001	15232303	气门杆	EXTENSION-VALVE
	002	001	09016245	卡簧	RING-SNAP		025	001	15231534	延长气门杆	TUBE
	003	001	09016258	护圈	RING		026	001	00112705	•螺母	• NUT
	004	002	09433239	轴承内圈	CONE-BEARING		027	001	15233471	撑板	PLATE
	005	002	09433240	轴承外圈	CUP-BEARING		028	001	00179880	螺栓	BOLT
	006	001	15228219	轮毂	WHEEL		029	001	00103329	防松垫圈	LOCKWASHER
	007	001	09071064	锁紧螺母	LOCKNUT		030	001	09209216	接头	SPUD
	008	001	09379406	键	KEY	C	N1		20042286	轮胎	TYRE
	009	002	00274868	螺栓	BOLT						
	010	ASR	09113457	锁紧钢丝	LOCKWIRE						
A	011	002	20020699	轮辋	RIM						
A	012	002	20020702	锁圈	RING						
A	013	004	20020701	挡圈	RING						
A	014	002	20020700	座圈	RING						
	015	002	09003519	O形圈	O RING						
	016	001	09074604	隔圈	RING						
	017	001	09254226	开口衬圈	OPEN GASKET						
	018	018	15352330	双头螺栓	STUD						
	019	018	15023746	轮辋夹	CLAMP						
	020	018	09433576	螺母	NUT						
	021	001	15232303	气门杆	CORE						
	022	001	09142286	•气门芯	• CAP						
	023	001	09116292	•气门帽	• GAS TUBE						

注:
A. 标识有"NHLV046"和"NHLV048"的序号 11、12、13、和 14 来自不同的生产厂家, 严禁将具有不同标识的序号 11、12、13、14 在同一条轮胎上混合安装使用。
B. 修理密封件时, 选用 09032442 密封组件。
C. 选用 21. 00R35XHD 轮胎时, 请参考 160-0030 的注解 A。
NOTE:
A. ITEMS 11, 12, 13 AND 14 MARKED BY NHL V046 AND NHL V048 ARE FROM DIFFERENT MANUFACTURES. NEVER USE ITEMS 11, 12, 13, 14 WITH DIFFERENT IDENTIFICATIONS ON ONE TYRE.
B. WHEN REPAIRING SEAL, SELECT 09032442 SEAL KIT.
C. SELECT TYRE 21. 00R35XHD, SEE NOTE A 160-0030.

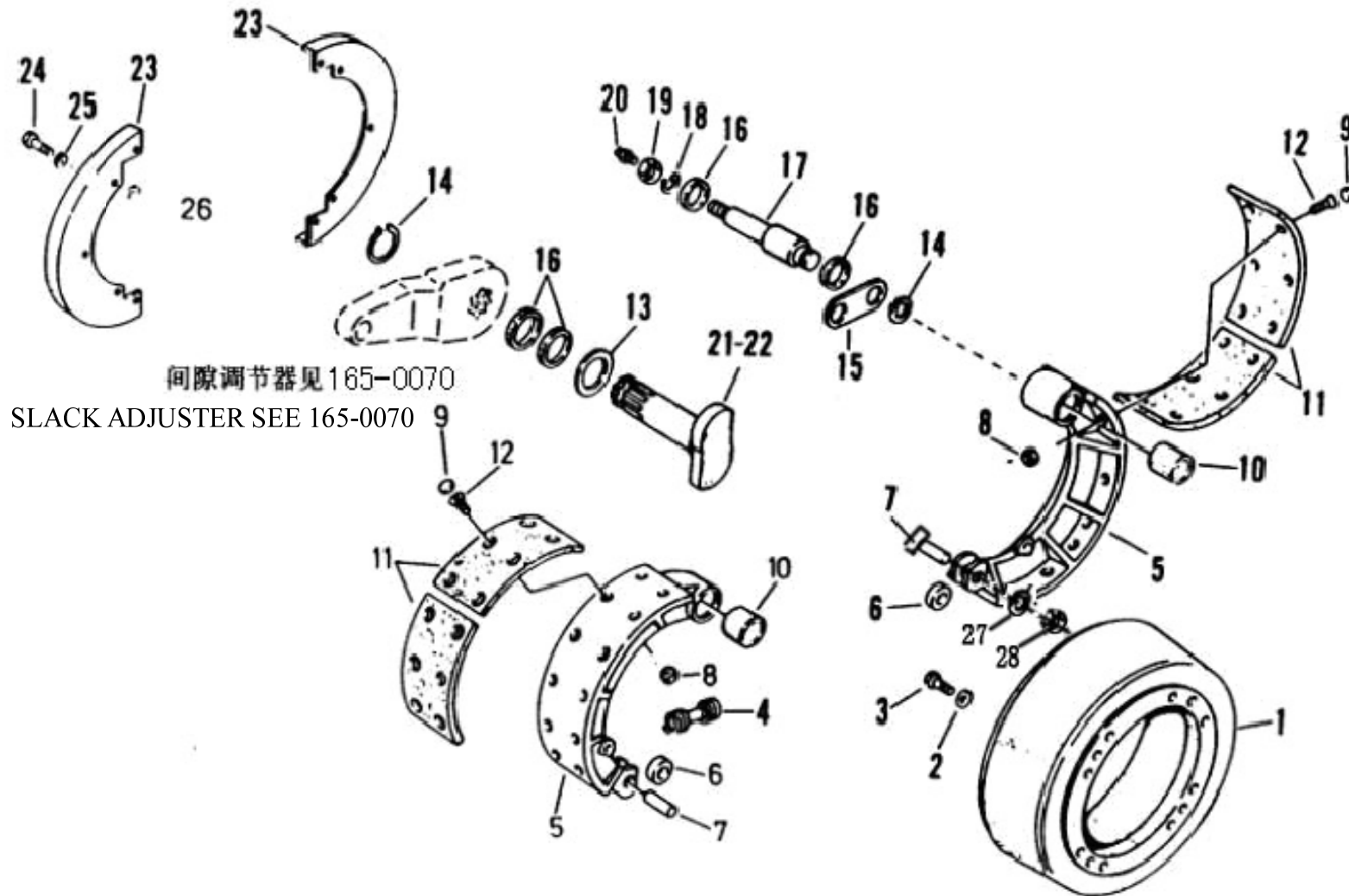

165-0020 前制动器总成 FRONT BRAKES ASSEMBLY

A 20140420 NHD152

自系列号 From Serial No.

PM00000145

注 NC	序号 REF	数量 QTY	件号 PART NO.	中文名称 ZH. DESC.	英文名称 EN. DESC.	注 NC	序号 REF	数量 QTY	件号 PART NO.	中文名称 ZH. DESC.	英文名称 EN. DESC.
	001	002	09016367	制动鼓	DRUM-BRAKE		025	012	09270000	淬火垫圈	WASHER-HARDENED
	002	032	09011226	垫圈	WASHER		026	012	15013577	垫圈	WASHER
	003	032	00223457	螺栓	BOLT		027	004	00274210	自锁螺母	LOCK NUT
	004	002	09016363	复位弹簧	SPRING-RETURN		028	004	00103385	开口销	COTTER PIN
	005	004	09380214	制动蹄总成	BRAKE SHOE-FRONT						
	006	004	15227297	· 滚轮	· ROLLER						
	007	004	20041781	· 销轴	· PIN ROLL						
	008	064	09422277	· 螺母	· NUT						
A	009	064	15306850	· 螺塞	· PLUG						
	010	004	09250561	· 衬套	· BUSHING						
A	011	008	20018433	· 制动蹄片	· GASKET						
	012	032	15306515	· 螺钉	· SCREW						
	013	002	09016361	垫圈	WASHER						
	014	006	00274770	卡簧	RING-SNAP						
	015	002	09158072	连接板	PLATE-CONNECTING						
	016	012	09016360	油封	OIL SEAL						
	017	004	09016364	固定销	PIN-MOUNTING						
	018	004	00456264	防松垫圈	LOCKWASHER						
	019	004	00218407	螺母	NUT						
	020	004	09411010	油嘴	NIPPLE						
	021	001	09016369	左凸轮轴	CAM SHAFT-LH						
	022	001	09016368	右凸轮轴	CAM SHAFT-RH						
	023	004	15012280	护板	PLATE-GUARD						
	024	012	00179883	螺栓	BOLT						
						注					
						A : 20018433 衬片组件是由必须的螺塞和衬片组成。					
						NOTES:					
						A : 20018433 GASKET KITS MUST BE INCLUDED OF PLUG AND GASKET.					

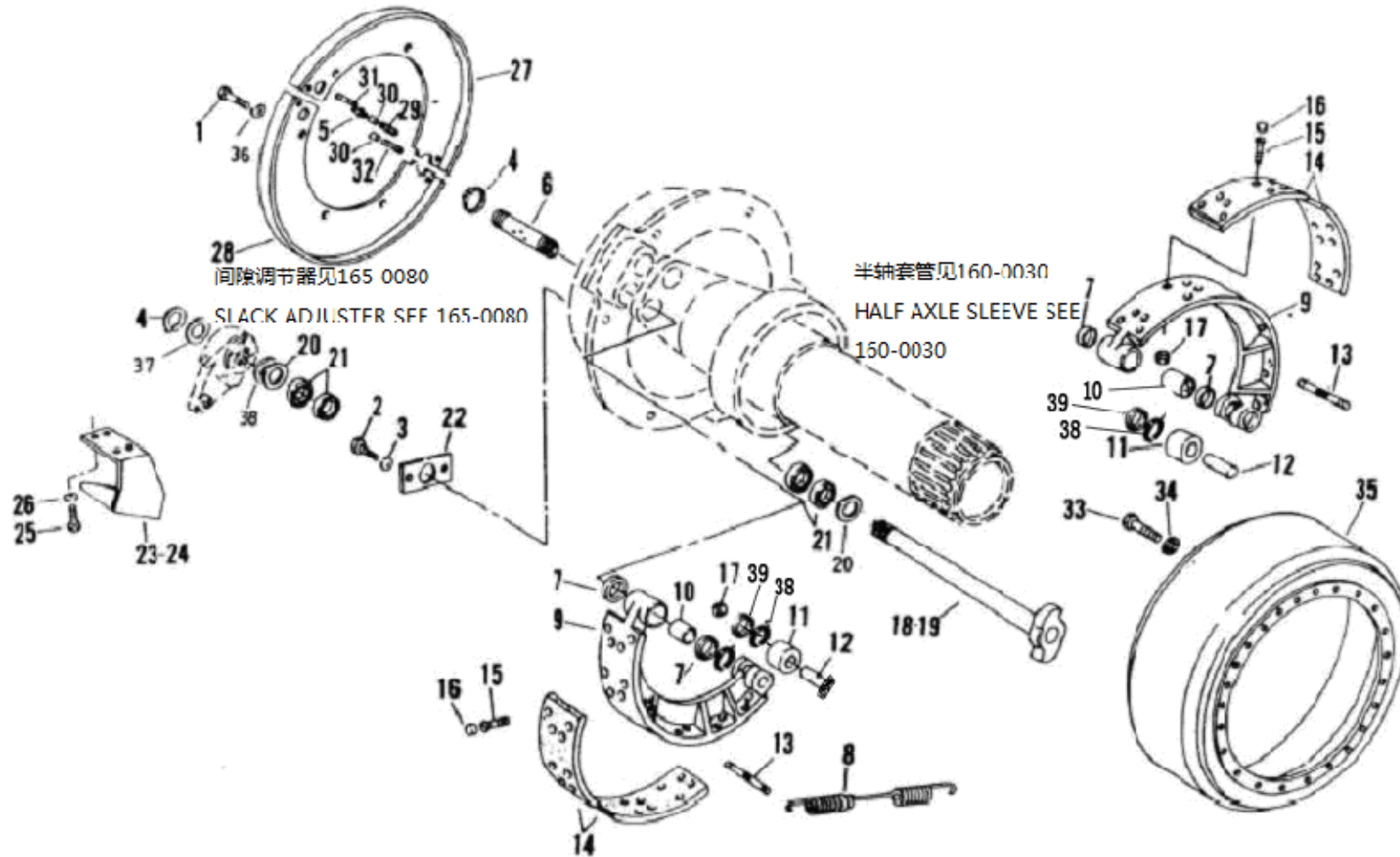

165-0070 前制动间隙调节器 SPACER ADJUSTER - FRONT

A 20140420 D0013

自系列号 From Serial No.

PM00000147

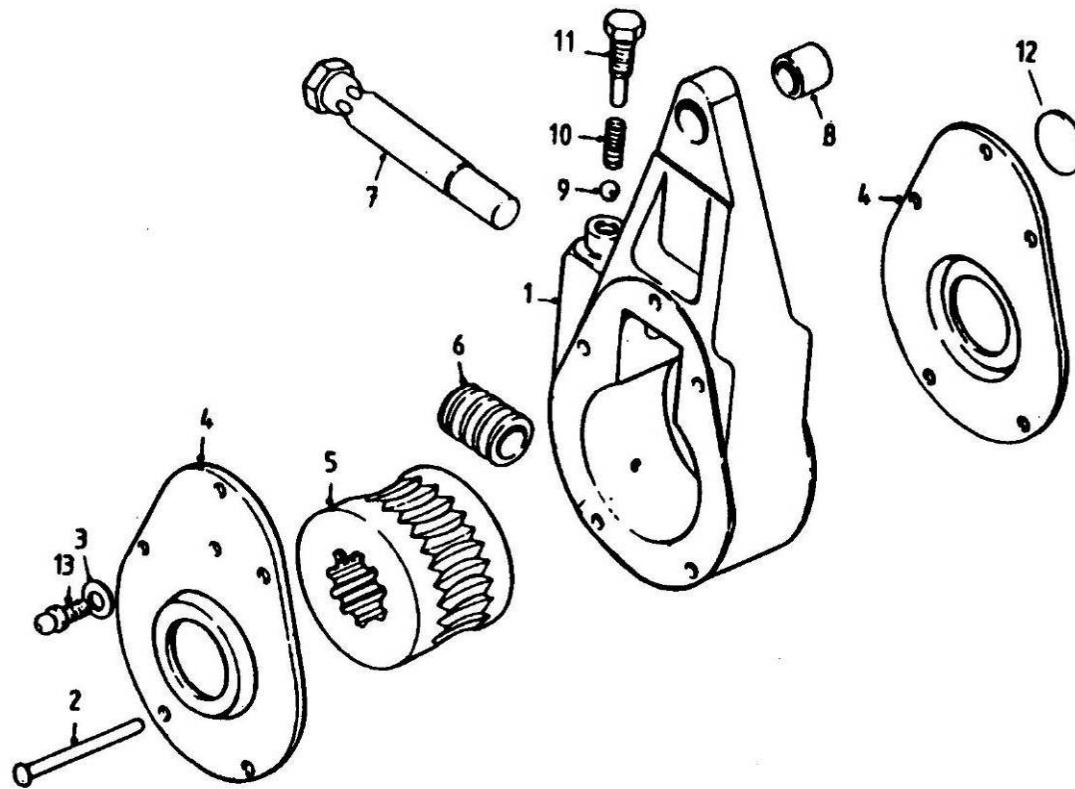

165-0070 前制动间隙调节器 SPACER ADJUSTER - FRONT

A 20140420 D0013

自系列号 From Serial No.

PM00000147

注 NC	序号 REF	数量 QTY	件号 PART NO.	中文名称 ZH. DESC.	英文名称 EN. DESC.	注 NC	序号 REF	数量 QTY	件号 PART NO.	中文名称 ZH. DESC.	英文名称 EN. DESC.
	001	001	15014970	左间隙调节器	SPACER ADJUSTER - LH						
			(15014971	右间隙调节器)	SPACER ADJUSTER - RH						
	002	005	09039926	• 铆钉	• RIVET						
	003	001	09058954	• 垫圈	• WASHER						
	004	002	09039910	• 盖板	• COVER PLATE						
	005	001	09039912	• 蜗轮	• WORMGEAR						
	006	001	09024901	• 蜗杆	• WORM						
	007	001	09033031	• 调节轴	• REGULATINGSHA- FT						
	008	001	09054078	• 手寸套	• BUSHING						
	009	001	00114861	• 钢球	• STEEL BALL						
	010	001	09033032	• 弹簧	• SPRING						
	011	001	09033033	• 调节螺钉	• REGULATINGSCR- EW						
	012	001	02483397	• 堵盖	• PLUG						
	013	001	09411010	• 注油嘴	• NIPPLE						

165-0080 后制动间隙调节器 SPACER ADJUSTER - REAR

A 20140420 D0013

自系列号 From Serial No.

PM00000148

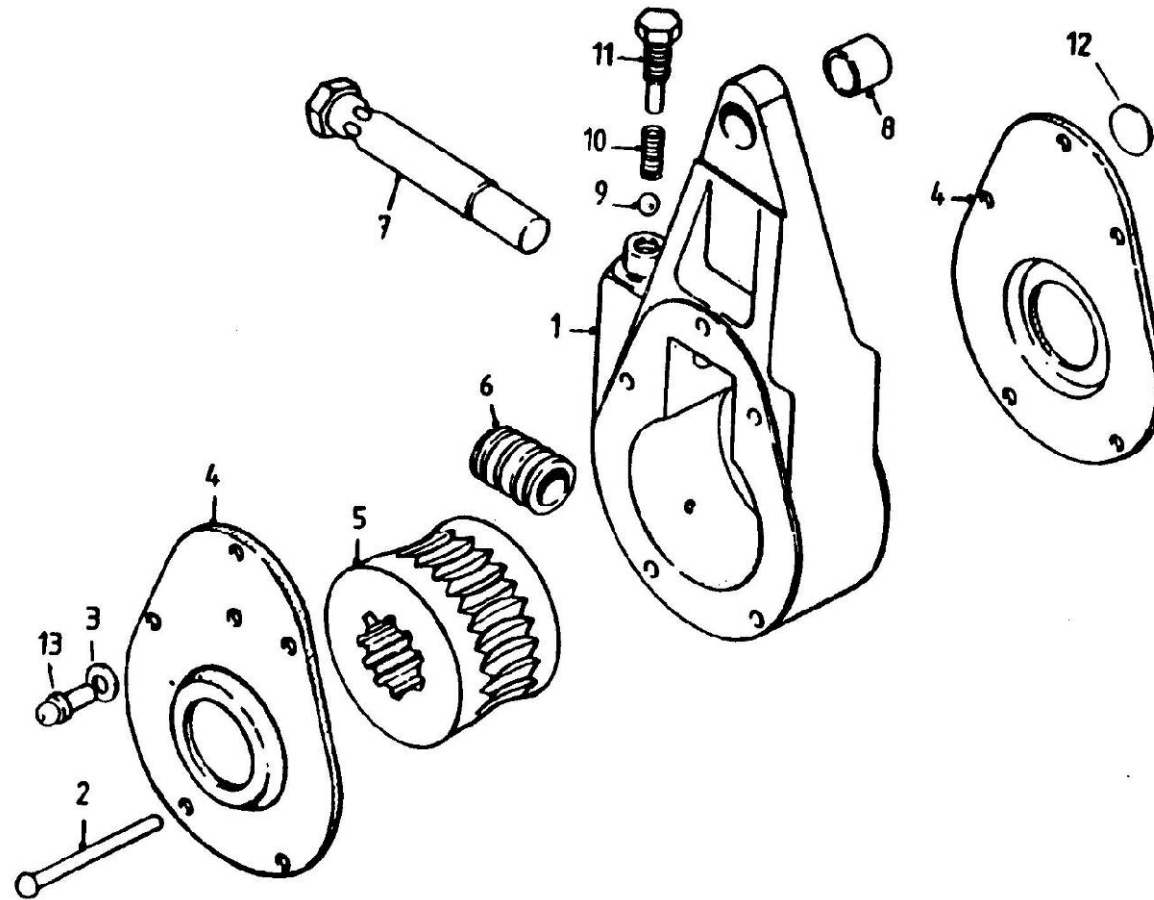

165-0080 后制动间隙调节器 SPACER ADJUSTER - REAR

A 20140420 D0013

自系列号 From Serial No.

PM00000148

注 NC	序号 REF	数量 QTY	件号 PART NO.	中文名称 ZH. DESC.	英文名称 EN. DESC.	注 NC	序号 REF	数量 QTY	件号 PART NO.	中文名称 ZH. DESC.	英文名称 EN. DESC.
	001	001	15014972	左间隙调节器	SPACER ADJUSTER - LH						
			(15014973	右间隙调节器)	SPACER ADJUSTER - RH						
	002	006	09039926	• 铆钉	• RIVET						
	003	001	09058954	• 垫圈	• WASHER						
	004	002	09039925	• 盖板	• COVER PLATE						
	005	001	09039923	• 蜗轮	• WORMGEAR						
	006	001	09039921	• 蜗杆	• WORM						
	007	001	09039924	• 调节轴	• REGULATING SH- AFT						
	008	001	09051291	• 衬套	• BUSHING						
	009	001	00114861	• 钢球	• STEEL BALL						
	010	001	09033032	• 弹簧	• SPRING						
	011	001	09033033	• 调节螺钉	• REGULATING SC- REW						
	012	001	02457112	• 堵盖	• PLUG						
	013	001	09411010	• 注油嘴	• NIPPLE						

180-0030 前悬缸总成 FRONT RIDE CYLINDER ASSY

A 20130715 NHD183

自系列号 From Serial No.

PM00000184

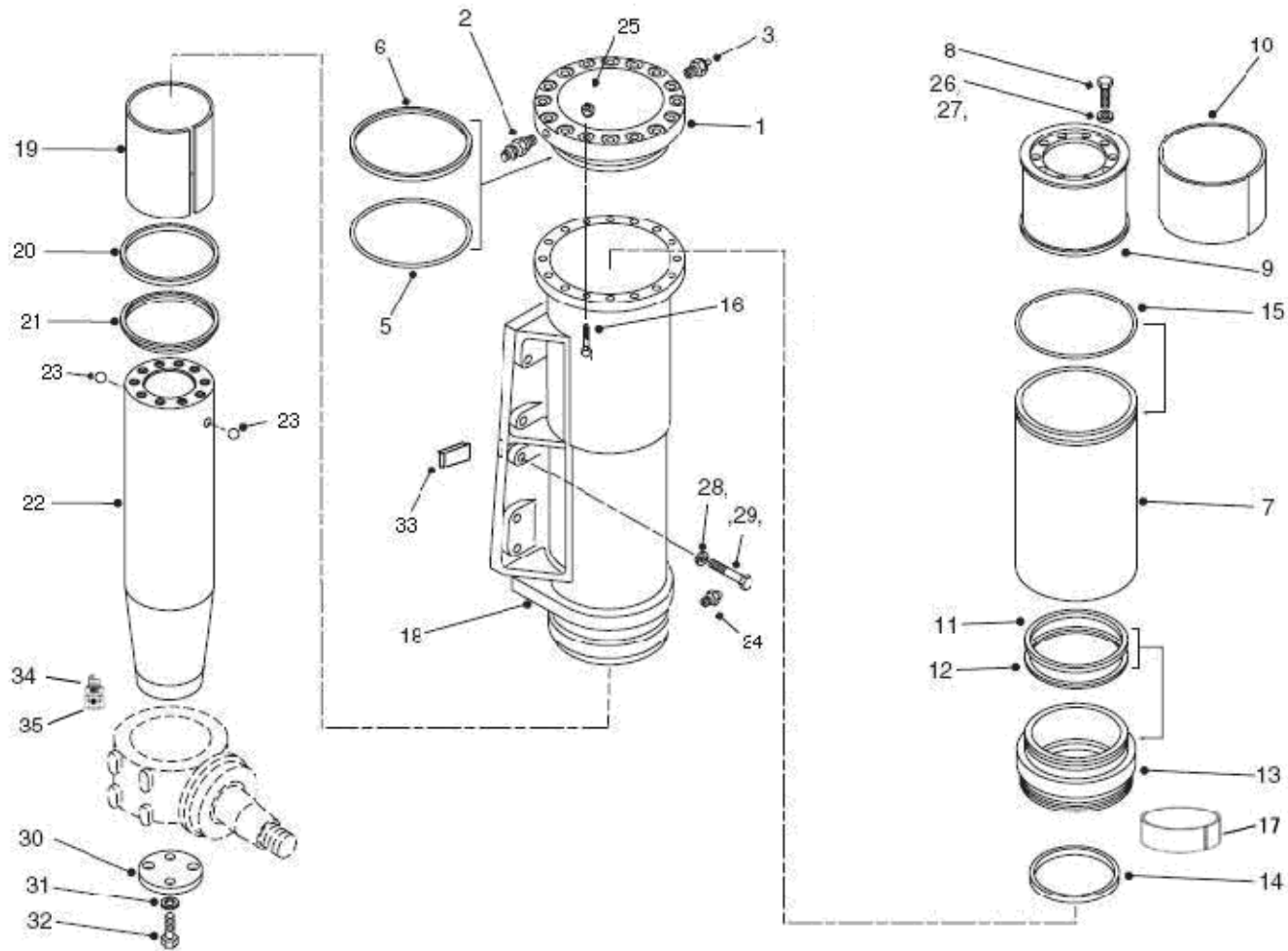

180-0030 前悬缸总成 FRONT RIDE CYLINDER ASSY

A 20130715 NHD183

自系列号 From Serial No.

PM00000184

注 NC	序号 REF	数量 QTY	件号 PART NO.	中文名称 ZH. DESC.	英文名称 EN. DESC.	注 NC	序号 REF	数量 QTY	件号 PART NO.	中文名称 ZH. DESC.	英文名称 EN. DESC.
		002	15353220	前悬挂缸	RIDE CYLINDER - FRONT		022	002	20035218	• 活塞杆	• ROD - PISTON
	001	002	09384086	• 端盖	• END CAP		023	004	00169162	• 钢球	• BALL - STEEL
A	002	002	06525035	• 充注阀	• VALVE - FILLING	A	024	002	00106671	• 释放油嘴	• FITTING - RELEASE
	003	002	20039789	• 堵	• PLUG		025	032	00274209	• 防松螺母	• LOCKNUT
	004						026	020	09068666	• 淬火垫圈	• WASHER - HARDENED
A	005	002	15019179	• O形圈	• O RING		027	按需	09244598	• 复合止动剂	• COMPOSITESTOPPING AGENT
A	006	002	09015056	• 支撑环	• RING - SUPPORT		028	028	09019631	垫圈	WASHER
	007	002	15049908	• 内缸筒	• CYLINDER TUBE - INNER		029	028	09430339	螺栓	BOLT
	008	020	09068667	• 螺栓	• BOLT		030	002	15362304	圆板	WHEEL DISK (1.00 IN)
	009	002	09079450	• 活塞	• PISTON		031	008	00103332	防松垫圈	LOCKWASHER
A	010	002	15352941	• 耐磨环	• RING - WEARING		032	008	00271615	螺栓	BOLT
A	011	002	09169669	• O形圈	• O RING		033	002	09017345	防剪键	ANTI-SHEARING KEY
A	012	002	09036867	• 支撑环	• RING - SUPPORT		034	002	15253061	• 接头	• CONNECTOR
	013	002	09079449	• 密封圈架	• BRACKET - SEAL		035	002	15253079	• 螺堵	• PLUG
A	014	002	15233756	• 密封圈	• SEAL RING						
A	015	002	09120034	• O形圈	• O RING						
	016	032	00186659	• 螺栓	• BOLT						
	017	002	15362270	• 耐磨环	• RING - WEARING						
	018	002	09072925	• 缸筒	• TUBE - CYLINDER						
A	019	002	15352942	• 耐磨环	• RING - WEARING						
A	020	002	09014235	• 密封圈	• SEAL RING						
A	021	002	09256606	• 刮油环	• RING - WIPER						

注：A 包括在密封包 09396508。
NOTES: A PARTS IN 09396508 SEAL KIT.

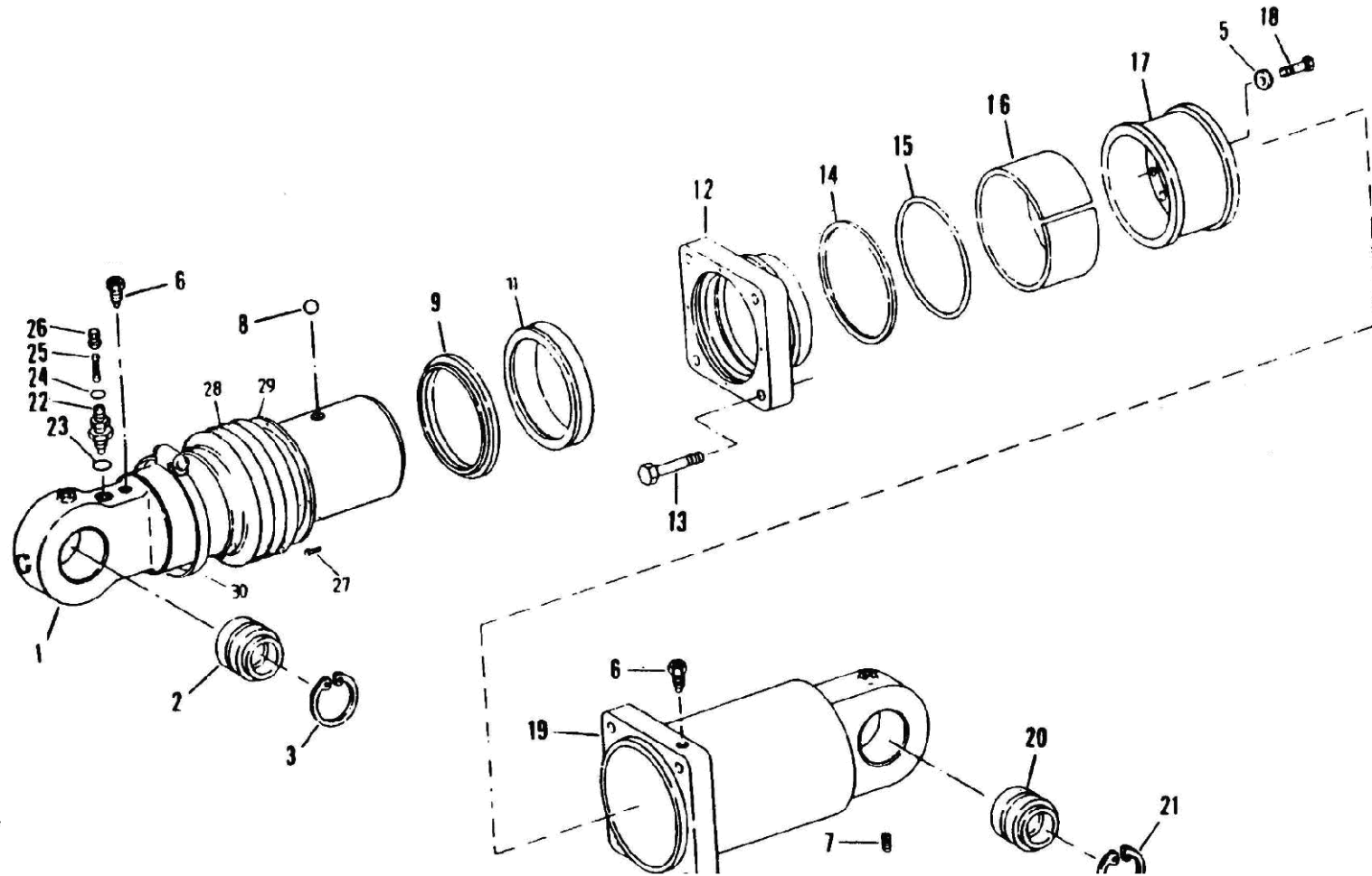

180-0050 后悬缸总成 REAR RIDE CYLINDER ASSY

A 20130715 NHD183

自系列号 From Serial No.

PM00000185

注 NC	序号 REF	数量 QTY	件号 PART NO.	中文名称 ZH. DESC.	英文名称 EN. DESC.	注 NC	序号 REF	数量 QTY	件号 PART NO.	中文名称 ZH. DESC.	英文名称 EN. DESC.
		001	09079589	后悬缸	RIDE CYLINDER-REAR		023	001	09030336	•• 大环	•• RING - BIG
	001	001	09079587	• 活塞杆总成	• PISTON ROD ASSY		024	001	09190141	•• 小环	•• RING - SMALL
	002	001	15040630	•• 轴套	•• BUSH - AXLE		025	001	09034883	•• 阀芯	•• SPOOL
A	003	002	09425517	•• 卡簧	•• CIRCLIP		026	001	09035137	•• 帽	•• CAP
	004						027	004	00179837	螺栓	BOLT
	005	010	09068666	• 淬火垫圈	• WASHER-HARDENED		028	001	09078692	防尘套	DIRT-PROOF SLEEVE
	006	002	20039789	• 堵	• PLUG		029	001	09078136	固定环	RING - FIXED
	007	001	00444613	• 螺塞	• PLUG		030	001	09139822	卡箍	CLAMP
	008	001	00169162	• 钢球	• BALL - STEEL						
A	009	001	09256608	• 刮油环	• RING - WIPER						
	010										
A	011	001	15233757	• 密封圈	• SEAL RING						
	012	001	09015063	• 密封圈架	• BRACKET-SEAL RING						
	013	004	09414567	• 螺栓	• BOLT						
A	014	001	09015056	• 挡圈	• RING - SUPPORT						
A	015	001	09154249	• O形圈	• O RING						
A					• WEARING						
	016	001	15353293	• 活塞耐磨环	RING-PISTON						
	017	001	09079588	• 活塞	• PISTON						
	018	010	09068667	• 螺栓	• BOLT						
	019	001	09015066	• 缸筒	• TUBE - CYLINDER						
	020	001	15040630	•• 关节轴承	•• BEARING - JOINT						
A	021	002	09425517	•• 卡簧	•• CIRCLIP						
A	022	001	06525035	• 阀总成	• VALVE ASSY						

注：A 包括在密封包 09396507。
NOTES: A PARTS IN 09396507 SEAL KIT.

绝缘凸形插铲 PLUG



5

标称尺寸 SIZE	电线规格 AWG	件号 PN
6.4	14/0.30	15244386
6.4	28/0.30	09380599

绝缘插环 RING

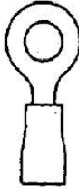

6

标称尺寸 SIZE	电线规格 AWG	件号 PN
4	14/0.30	09366390
5	14/0.30	09366391
6	14/0.30	09366392
8	14/0.30	09366393
10	14/0.30	09366394
12	14/0.30	09366395

未绝缘插头 PLUG



9

标称尺寸 SIZE	电线规格 AWG	件号 PN
	14/0.30	15229700
	28/0.30	15229701
	44/0.30	15229702
	28/0.30	09371773
	14, & 28/0.30	15234481
	14/0.30	15248102
	28/0.30	15248104
	14, & 28/0.30	15248107
	44/0.30	15248110
	14, & 28/0.30	15248140
	14/0.30	15248361
	28/0.30	15248363
	14/0.30	15248406
	28/0.30	15249400
	14, & 28/0.30	15252034
	44, & 65/0.30	15252035
	14/0.30	15247170
	19/0.30	15255019
	14/0.30	15256533
	14/0.30	15258008

绝缘插环 RING

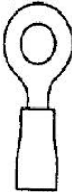

7

标称尺寸 SIZE	电线规格 AWG	件号 PN
4	28/0.30	09366398
5	28/0.30	09366399
6	28/0.30	09366400
8	28/0.30	09366401
10	28/0.30	09366402
12	28/0.30	09366403

绝缘插环 RING



8

标称尺寸 SIZE	电线规格 AWG	件号 PN
4	44/0.30	09366406
5	44/0.30	09366407
6	44/0.30	09366408
8	44/0.30	09366409
10	44/0.30	09366410
12	44/0.30	09366411



蓄电池电缆未绝缘插环 PLUG

尺寸	SIZE	电缆规格AVG	件号 PN
6		37/0.71	09384213
8		37/0.71	15231078
10		37/0.71	09384214
12		37/0.71	15231151
6		120/0.30	15252081
8		120/0.30	15254430
10		120/0.30	15254432
12		120/0.30	15252082
10		61/1.13	09378351
10		61/1.13	09078916
12		61/1.13	09078920

15

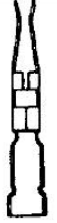

未绝缘凸6形插铲(动力)PLUG

标称尺寸 SIZE	电缆规格AVG	件号PN
6.0	120/0.30	15254388

16



未绝缘凸形插铲(动力)PLUG

标称尺寸 SIZE	电缆规格 AVG	件号 PN
6.0	120/0.30	15254389

17



未绝缘保险丝插头 PLUG

标称尺寸 SIZE	电缆规格AVG	件号 PN
4.0	19/0.41	15256530
4.0	84/0.30	15256531

18

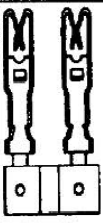

未绝缘连锁保险丝插头 PLUG

标称尺寸 SIZE	电缆规格 AVG	件号 PN
4.0	19/0.41	15256532













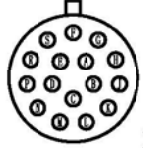

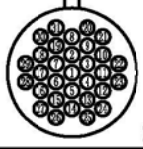
19

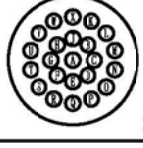

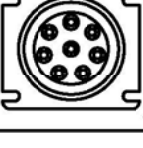

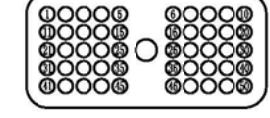
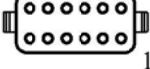
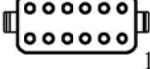







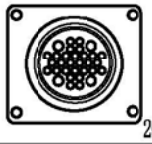

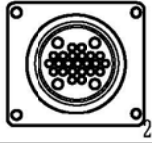
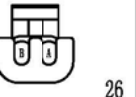
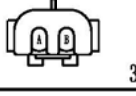
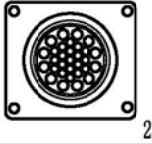
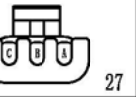
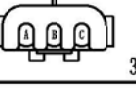
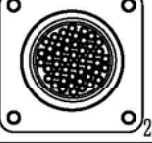
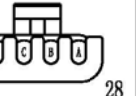
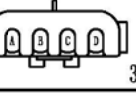
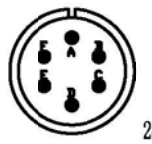
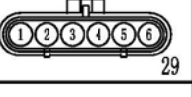

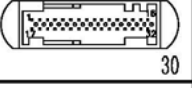
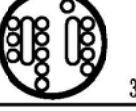



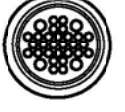
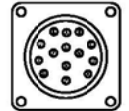

蓄电池电缆未绝缘卡夹 PLUG

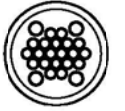
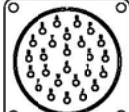

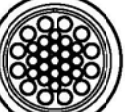

SIZE	型号	电缆尺寸AVG	件号 PN
		61/1.13	09078917
		61/1.13	09078919

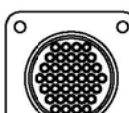
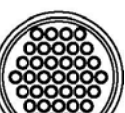

20



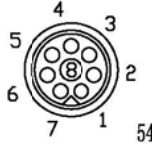

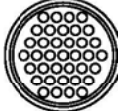
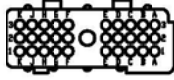
适用于DEUTSCH插销插头 FOR DEUTSCH 			适用于DEUTSCH插销插头 FOR DEUTSCH 			适用于DEUTSCH插销插头 FOR DEUTSCH 		
略图 SCHEMATIC	型号 MODEL	件号 P.N.	略图 SCHEMATIC	型号 MODEL	件号 P.N.	略图 SCHEMATIC	型号 MODEL	件号 P.N.
	DEUTSCH	HD36-24-16 *		DEUTSCH	DT04-2P*		DEUTSCH	DT06-2S*
1			7			13		
	DEUTSCH	HDP26-31 *		DEUTSCH	DT04-4P*		DEUTSCH	DT06-4S*
2			8			14		
	DEUTSCH	HDP26-24-23*		DEUTSCH	DT04-6P*		DEUTSCH	DT06-6S*
3			9			15		
	DEUTSCH	15250802		DEUTSCH	DT04-8P*		DEUTSCH	DT06-8S*
4			10			16		
		DRC26-50S-01*		DEUTSCH	DT04-12P*		DEUTSCH	DT06-12S*
5			11			17		
				DEUTSCH	DT04-3P*		DEUTSCH	DT06-3S*
			12			18		
							DEUTSCH	DT06-2S*
						19		



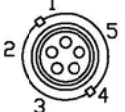

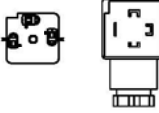





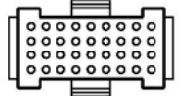
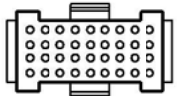
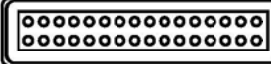
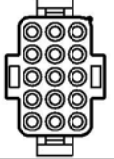
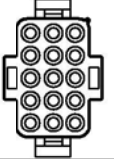
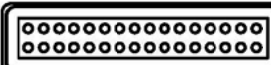

适用于ITT CANON插销插头 FOR ITT CANON 			适用于PACKARD插销插头 FOR PACKARD 			适用于PACKARD插销插头 FOR PACKARD 		
略图 SCHEMATIC	型号 MODEL	件号 P.N.	略图 SCHEMATIC	型号 MODEL	件号 P.N.	略图 SCHEMATIC	型号 MODEL	件号 P.N.
 20	ITT (4-28)	15257950	 25	PACKARD	15253703	 31	PACKARD	15250805
 21	ITT (4-20)	15248076	 26	PACKARD	15250847	 32	PACKARD	15250869
 22	ITT (12-19)	15248038	 27	PACKARD	15248424	 33	PACKARD	15255037
 23	ITT (0-48)		 28	PACKARD	12020832*	 34	PACKARD	12020830*
 24	CA3108E14S		 29	PACKARD	12020926*	 35	PACKARD	12020786*
			 30	AMPLIVERSAL	1719057-1*	 36	PACKARD	12160280*
						 37	PACKARD	15248445

适用于ITT CA系列插销插头 FOR ITT CA SERIES			适用于ITT CA系列插销插头 FOR ITT CA SERIES			适用于ITT CANON插销插头 FOR ITT CANON 		
略图 SCHEMATIC	型号 MODEL	件号 P.N.	略图 SCHEMATIC	型号 MODEL	件号 P.N.	略图 SCHEMATIC	型号 MODEL	件号 P.N.
 38	CA3100E20 19P	20042944	 43	CA3108E20-19S	20042945	 48	ITT (4-28)	15257951
 39	CA3100E22-19P	20046389	 44	CA3108E22-19S	20046390	 49	ITT (4-20)	15248077
 40	CA3100E28-12S	20046391	 45	CA3108E28-12P	20046392	 50	ITT (12-19)	15248047
 41	CA3100E28-15S	20046393	 46	CA3106E28-15P	20046394	 51	ITT (0-48)	
 42	CA3100E28-21S	20046395	 47	CA3108E28-21P	20046396	 52	ITT SS 5-7R	

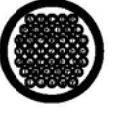

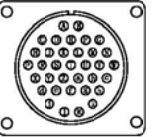
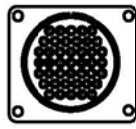

HARNESSFLEX 接线插座插头 FOR HARNESSFLEX 		
略图 SCHEMATIC	型号 MODEL	件号 P.N.
 53	16销	15255081
 54	8销	15252044
 55	5销	15252801
 56	37销	20046436
 57	30销	



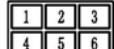

HARNESSFLEX 接线插座插头 FOR HARNESSFLEX 		
略图 SCHEMATIC	型号 MODEL	件号 P.N.
 58	16销	20046398
 59	8销	20046398
 60	5销	20046398

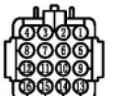
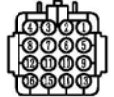
其他接线插座插头 FOR OTHERS		
略图 SCHEMATIC	型号 MODEL	件号 P.N.
 61	DIN 43650	15232617
 62		
 63	10SL BAYONET	
 64		15248123
 65		DRC26-50S-01

适用于AMPLIVERSAL插销插头 FOR AMPLIVERSAL 			适用于AMPLIVERSAL插销插头 FOR AMPLIVERSAL 			适用于PACKARD插销插头 FOR PACKARD 		
略图 SCHEMATIC	型号 MODEL	件号 P.N.	略图 SCHEMATIC	型号 MODEL	件号 P.N.	略图 SCHEMATIC	型号 MODEL	件号 P.N.
 66		15256611	 70	AMP 207019-1	15256576	 74		12191001B*
 67		15248364	 71	AMP 350736-1		 75		12191002G*
适用于RISTS插销插头 FOR RISTS 			适用于RISTS插销插头 FOR RISTS 			适用于PACKARD插销插头 FOR PACKARD 		
 68	35销	CH31B6B28-05PS	 72	43销	H31B28A5B-PSN	 77		AMP 929505-7
 69	35销	CH31B6B28-05S	 73	43销	H31B28A5B-FSN	 78		13603408
						 79		XII3.96-8P
						 80		DB9

适用于ITT CA系列插销插头 FOR ITT CA SERIES		
略图 SCHEMATIC	型号 MODEL	件号 P.N.
 81	CA3106E36-10P	20046397
 82	CA3108E14S	20046398
适用于ITT CA系列插销插头 FOR ITT CA SERIES 		
略图	型号	件号
 83	B068-7034-G	

适用于6.4mm凹形插铲插头 FOR 6.4mm PLUG		
略图 SCHEMATIC	型号 MODEL	件号 P.N.
 84	AMPLIVERSAL	15241678
 85	AMPLIVERSAL	15236937
 86	BRITAX	20041100
 87	DJ7161-2.3-21-B	
 88	DJ7161-2.3-21-W	
 89	RELAY BASE	15231993
 90	HELLA	15256616

适用于6.4mm凸形插铲插头 FOR 6.4mm PLUG		
略图 SCHEMATIC	型号 MODEL	件号 P.N.
 91	AMPLIVERSAL	15226970
 92	AMPLIVERSAL	15250805
 93	AMPLIVERSAL	15250869
 94	DJ7161-2.3-11-B	
 95	DJ7161-2.3-11-W	

注：件号后标记“*”的为厂家型号。
REF: “*” BEHIND P.N. IS THE P.N. OF
MANUFACTURE.

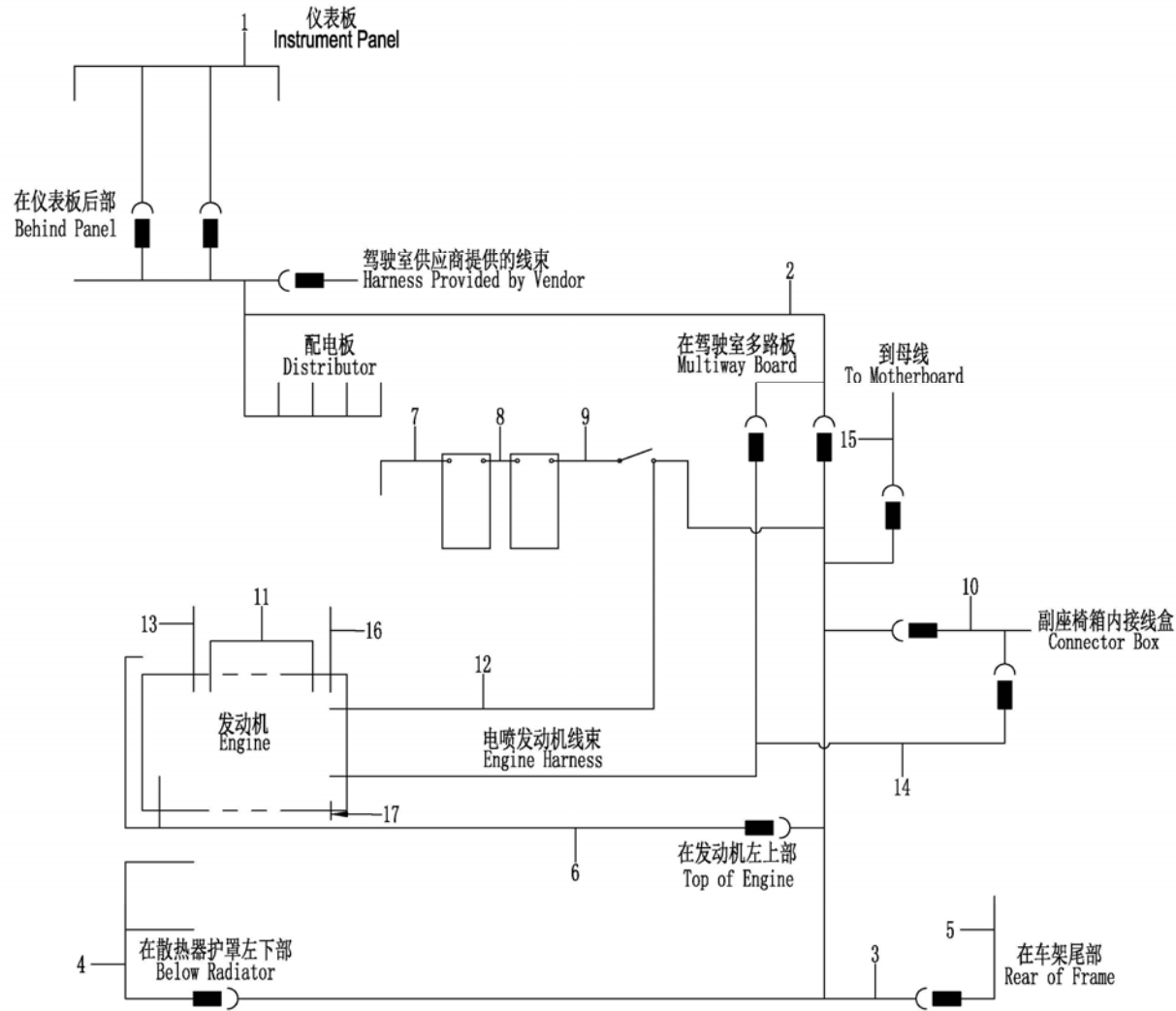

190-0030 线束电缆 HARNESS MOUNTENNING

B 20141104 NHE150

自系列号 From Serial No.

PM00000187

注 NC	序号 REF	数量 QTY	件号 PART NO.	中文名称 ZH. DESC.	英文名称 EN. DESC.	注 NC	序号 REF	数量 QTY	件号 PART NO.	中文名称 ZH. DESC.	英文名称 EN. DESC.
	001	001	20024493	仪表线束	HARNESS - DASH						
	002	001	20045981	驾驶室线束	HARNESS - CAB						
	003	001	20045982	车架线束	HARNESS - FRAME						
	004	001	15043285	大灯线束	HARNESS - FRAME						
	005	001	15040405	尾灯线束	HARNESS - REAR LAMP						
	006	001	20018530	发动机线束	HARNESS - ENGINE						
	007	001	15041698	电瓶负极线	CABLE - EARTH						
	008	001	09350197	电瓶串联线	CABLE -BATT/BATT						
	009	001	20018532	电瓶正极线	HARNESS-BATTO POST						
	010	001	20045984	ATEC 线束	HARNESS - ATEC						
	011	001	15043288	电源线	HARNESS - POWER						
	012	001	15318108	正极线	HARNESS - POSITIVE						
	013	002	09384487	地线	HARNESS - EARTH						
	014	001	20045983	电控发动机线	HARNESS - ENGINE						
	015	001	20038358	供电线束	HARNESS - POWER						
	016	001	15226869	起动机地线	CABLE -STARTER						
	017	001	15228013	发电机地线	CABLE -EARTH						

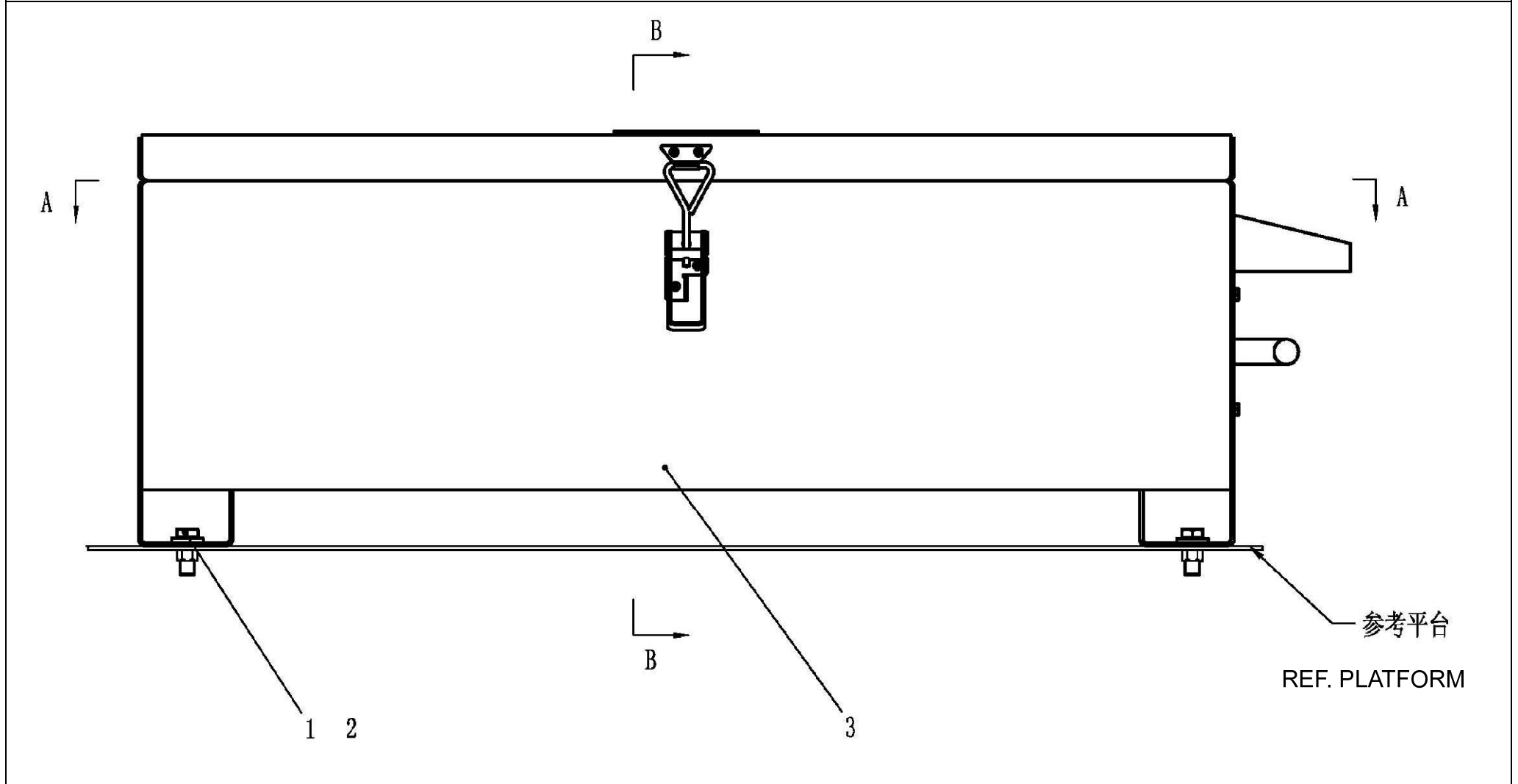

B-B

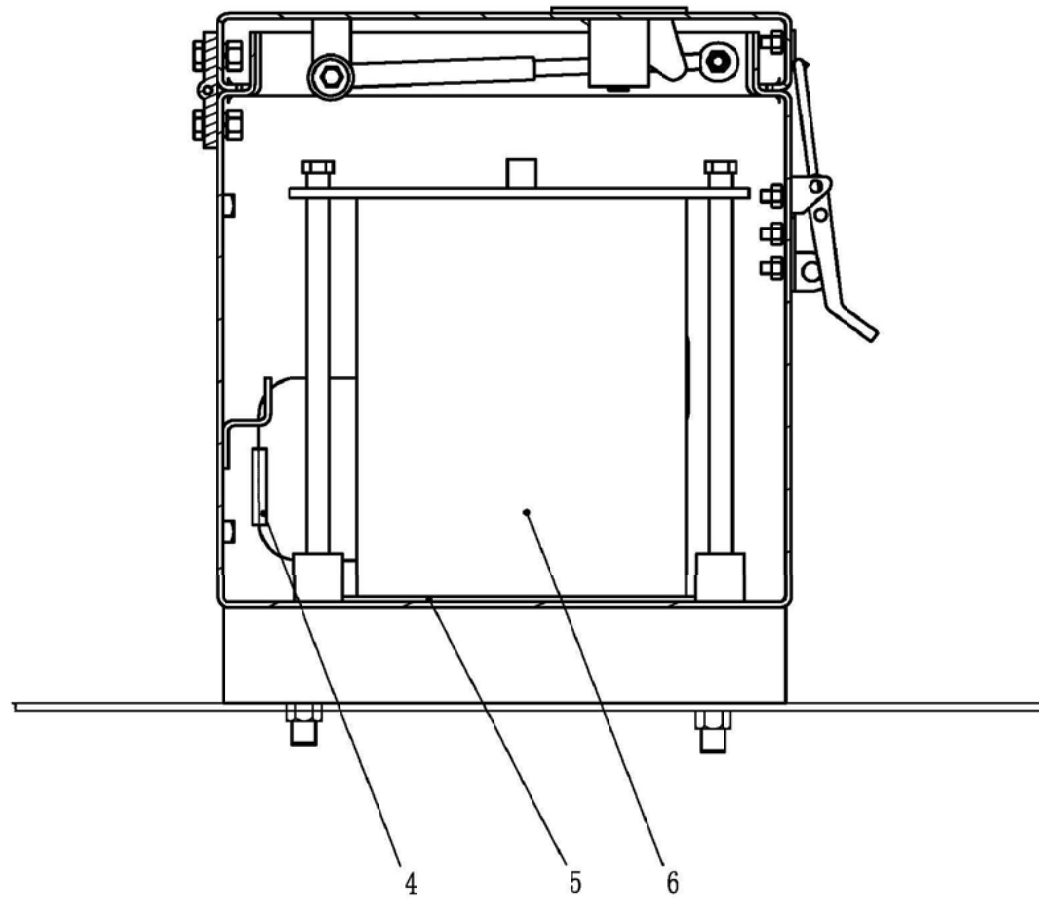

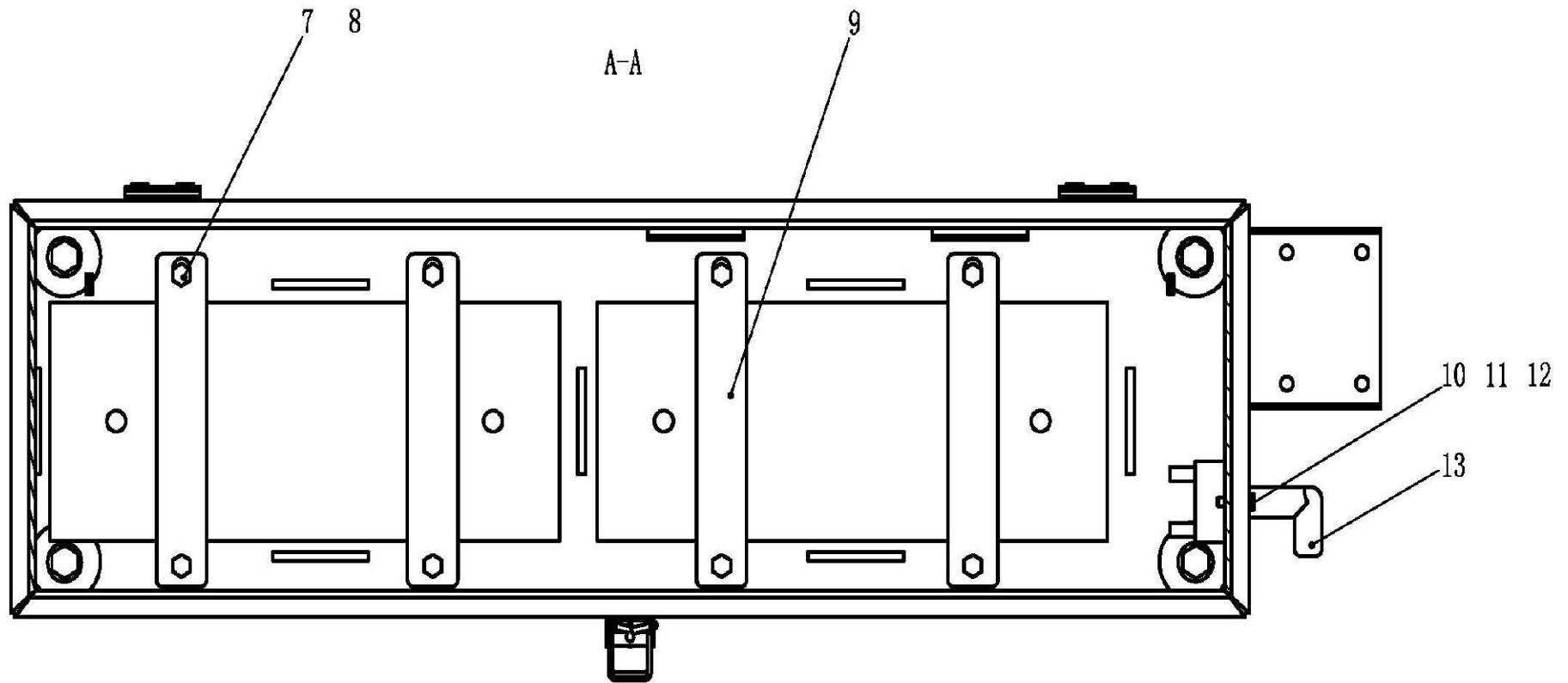

190-0080 蓄电池安装 BATTERY MOUNTING

B 20141120 NHE236

自系列号 From Serial No.

PM00000188

注 NC	序号 REF	数量 QTY	件号 PART NO.	中文名称 ZH. DESC.	英文名称 EN. DESC.	注 NC	序号 REF	数量 QTY	件号 PART NO.	中文名称 ZH. DESC.	英文名称 EN. DESC.
	001	004	00179890	螺栓	BOLT						
	002	004	09270000	垫圈	WASHER						
	003	001	20042531	电瓶箱总成	BATTERY BOX						
	004	400	09368561	护边	RUBBER PROTECTOR						
	005	002	20042528	防滑垫	PAD						
	006	002	20041576	电瓶	BATTERY						
	007	008	15236524	螺栓	BOLT						
	008	008	09060202	垫圈	WASHER						
	009	004	20042527	压板	CLAMP						
	010	002	15036284	螺栓	BOLT						
	011	002	15036215	垫圈	WASHER						
	012	002	15036087	螺母	NUTS						
	013	001	20028109	主开关	MAIN SWITCH						

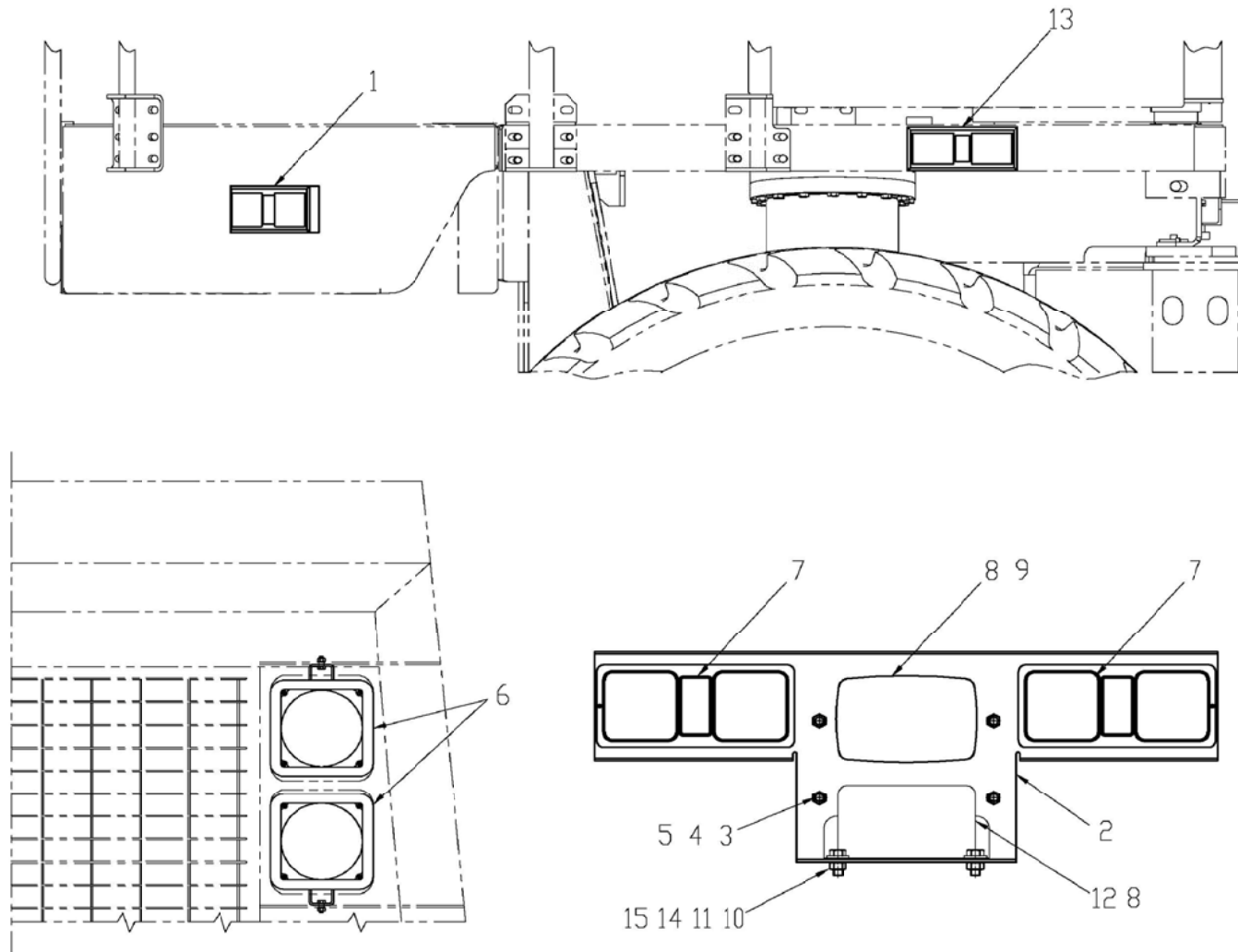

190-0100 电器照明系统 ELECTRIC LIGHTENNING

A 20140523 NHD258

自系列号 From Serial No.

PM00000189

注 NC	序号 REF	数量 QTY	件号 PART NO.	中文名称 ZH. DESC.	英文名称 EN. DESC.	注 NC	序号 REF	数量 QTY	件号 PART NO.	中文名称 ZH. DESC.	英文名称 EN. DESC.
	001	002	20038304	转向/示宽灯	LAMP-TURN/INDICATOR						
	002	001	20039825	尾灯板	PLATE						
	003	004	09004006	减震器	DAMPTER						
	004	008	00103320	自锁垫圈	LOCKWASHER						
	005	008	00102634	螺母	NUTS						
	006	004	20026312	前大灯	HEADLAMP						
		004	20026686	• 灯泡	• BULB						
	007	002	20038306	转向/制动/后尾灯	LAMP-DIR/STOP/TAIL						
	008	002	00118833	眼护圈	GROMMET						
	009	001	20022186	后泛光灯	LAMP-RETARDER						
		001	20026689	• 灯泡	• BULB						
	010	002	00274208	螺母	NUT						
	011	002	00186285	螺栓	BOLT						
	012	001	15318915	倒车蜂鸣器	REVERSE ALARMER						
	013	002	20038305	转向/侧位灯	LAMP-DIR/SIDE						
	014	002	00106263	平垫	WASHER						
	015	002	00108580	垫圈	LOCK WASHER						

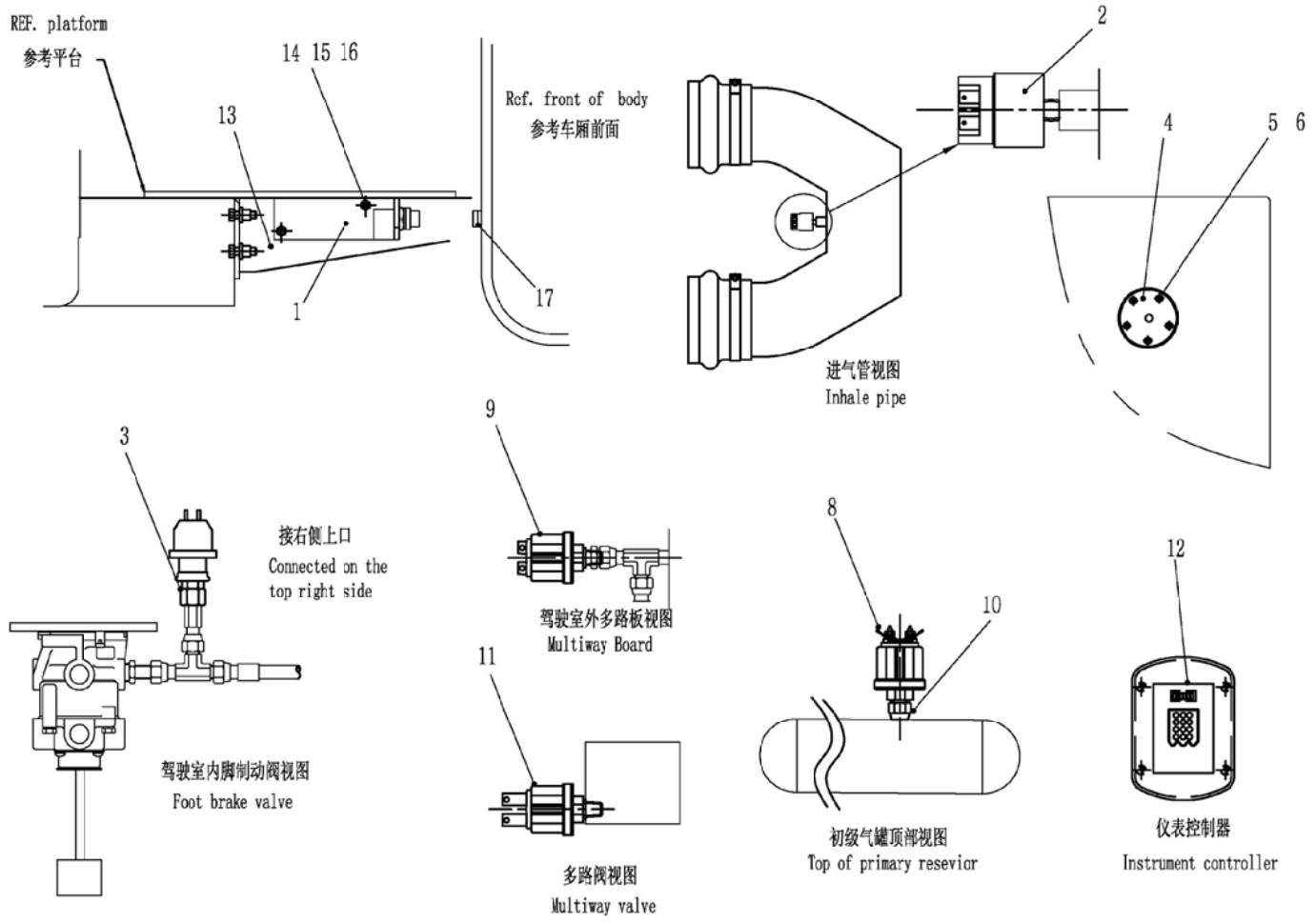

190-0270 开关和传感器 SWITCHES AND SENSORS

A 20140523 NHD292

自系列号 From Serial No.

PM00000190

注 NC	序号 REF	数量 QTY	件号 PART NO.	中文名称 ZH. DESC.	英文名称 EN. DESC.	注 NC	序号 REF	数量 QTY	件号 PART NO.	中文名称 ZH. DESC.	英文名称 EN. DESC.
	001	001	20042069	接近开关	SWITCH						
	002	001	15047524	空滤开关	AIR RESTRICTION SWITCH						
	003	001	02460404	刹车开关	BRAKE SWITCH						
	004	001	20023857	油位传感器	FUEL SENSOR						
	005	005	15036068	垫圈	WASHER						
	006	005	15036224	螺栓	BOLT						
	007										
	008	001	15043265	压力传感器	PRESSURE SWITCH						
	009	001	15003859	压力开关	PRESSURE SWITCH						
	010	001	00444025	过渡接头	ADAPTER						
	011	001	15230575	压力开关	PRESSURE SWITCH						
	012	001	20023154	仪表控制器	INSTRUMENT CONTROLLER						
	013	001	20041102	接近开关支架	BRACKET						
	014	002	00274856	自锁螺母	LOCK NUTS						
	015	002	00179797	六角头螺栓	BOLT						
	016	001	15300933	接近开关板	FASTENING BOARD						
	017	001	20042072	磁铁固定板	MAGNETIC BOARD						

190-0310 电喇叭 ELECTRICAL HORN

A 20140523 NHD292

自系列号 From Serial No.

PM00000191

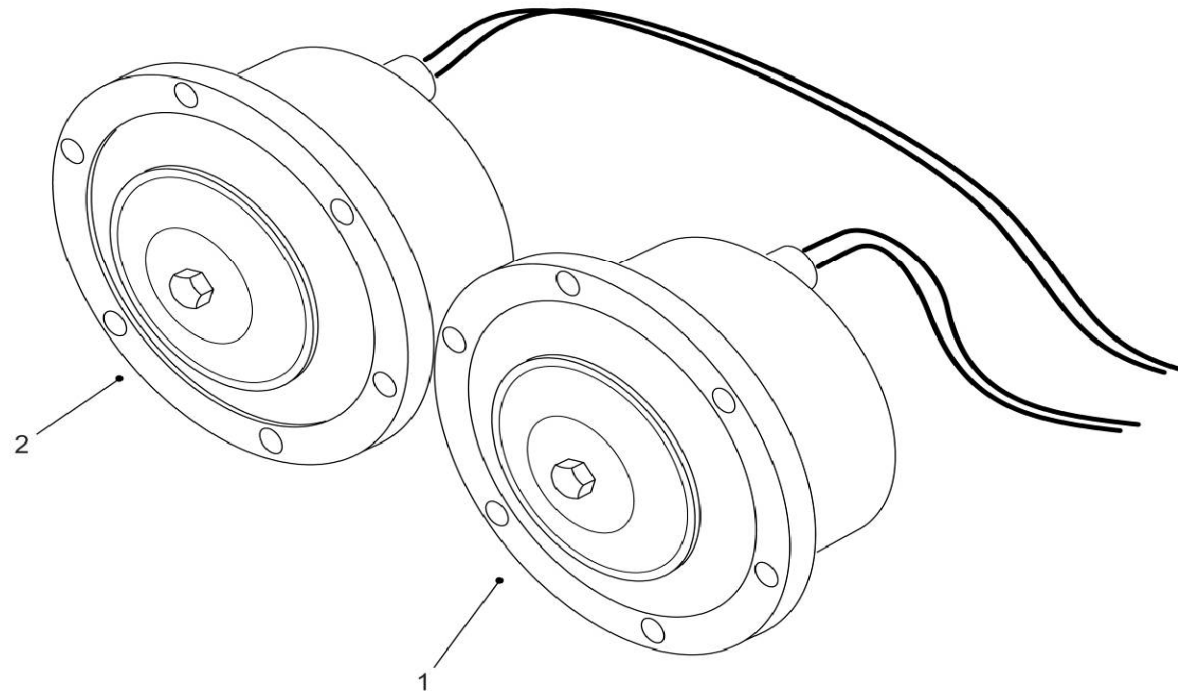

190-0310 电喇叭 ELECTRICAL HORN

A 20140523 NHD292

自系列号 From Serial No.

PM00000191

注	序号	数量	件号	中文名称	英文名称	注	序号	数量	件号	中文名称	英文名称
NC	REF	QTY	PART NO.	ZH. DESC.	EN. DESC.	NC	REF	QTY	PART NO.	ZH. DESC.	EN. DESC.
	001	001	15317368	喇叭	HORN						
	002	001	15317372	喇叭	HORN						

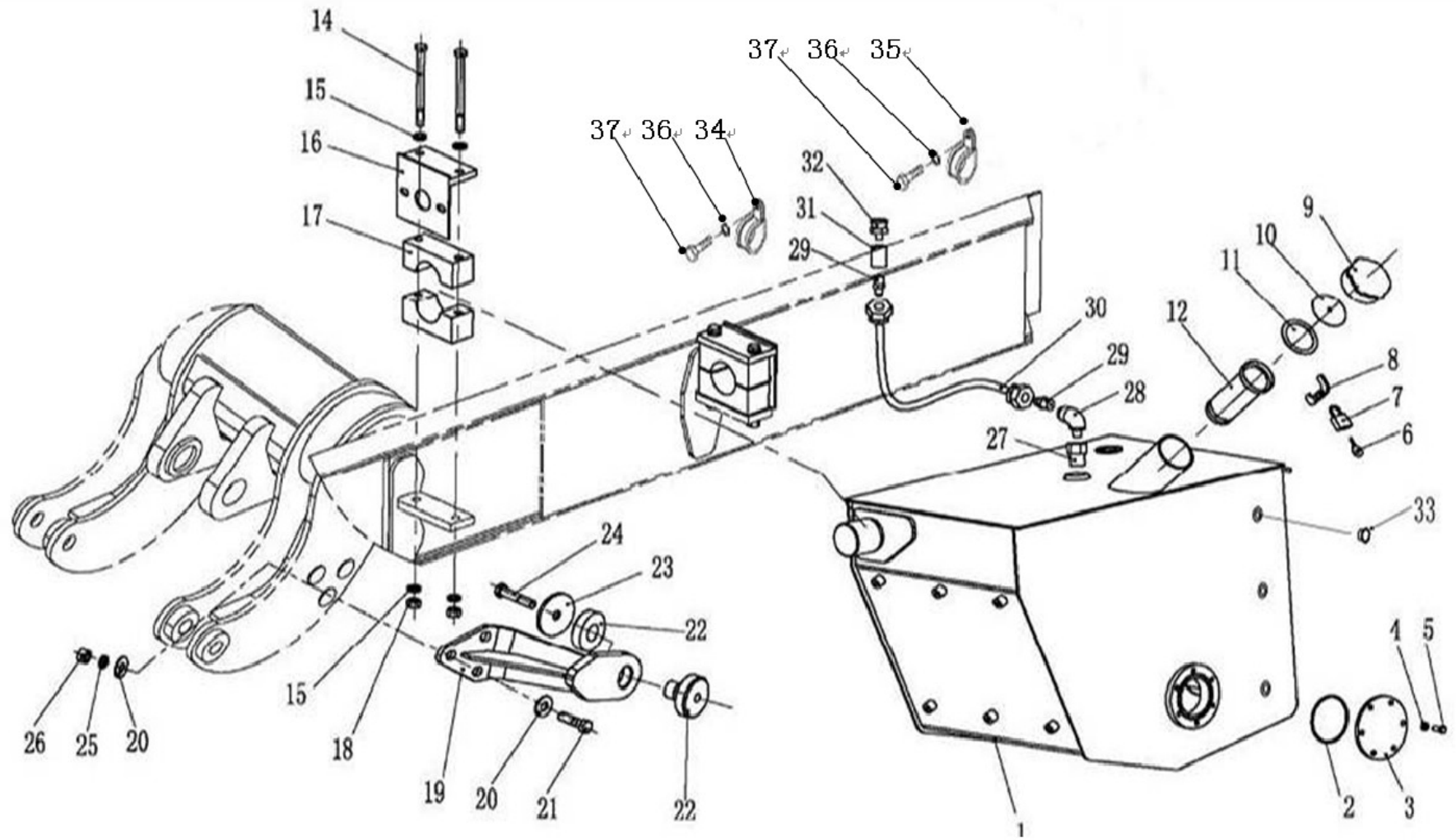

200-0010 燃油箱及安装 FUEL TANK AND MOUNTING

A 20140420 NHB008

自系列号 From Serial No.

PM00000149

注 NC	序号 REF	数量 QTY	件号 PART NO.	中文名称 ZH. DESC.	英文名称 EN. DESC.	注 NC	序号 REF	数量 QTY	件号 PART NO.	中文名称 ZH. DESC.	英文名称 EN. DESC.
	001	001	20026171	燃油箱总成	FUEL TANK		026	003	15037076	螺母	NUT
	002	001	09141915	O型圈	O-RING		027	001	00179766	变径接头	CONNECTOR
	003	001	15017227	盖板	COVER PLATE		028	001	09272198	弯头	ELBOW
	004	006	00179883	螺栓	BOLT		029	002	09122167	接头	CONNECTOR
	005	006	00103329	垫圈	WASHER		030	001	09129561	软管	HOSE
	006	001	09268892	钥匙	KEY		031	001	00187396	接头	CONNECTOR
	007	001	09268885	锁	LOCK		032	001	06750967	呼吸器盖	BREATHER
	008	001	09071724	锁钩	LATCH HOOK		033				
	009	001	09251163	盖总成	COVER ASSY		034	001	09152893	P夹子	P CLAMP
	010	001	.09251092	垫	PAD		035	002	09131853	P夹子	P CLAMP
	011	001	.09183385	垫	PAD		036	003	00108580	弹垫	LOCK WASHER
	012	001	09160607	滤网	SCREEN		037	003	00179837	螺栓	BOLT
	013	001	09016714	堵头	PLUG						
	014	004	15306975	螺栓	BOLT						
	015	008	09250715	垫圈	WASHER						
	016	002	15306970	夹板	CLAMPING PLATE						
	017	002	15304908	耳轴支撑块	SUPPORT PLATE						
	018	004	06472001	螺母	NUT						
	019	001	20026366	支架总成	BRACKET ASSY						
	020	006	00106270	垫圈	WASHER						
	021	003	15036912	螺栓	BOLT						
	022	001	15311299	减震垫	SHOCK PAD						
	023	001	15235606	平垫片	WASHER						
	024	001	15036853	螺栓	BOLT						
	025	003	15036468	弹垫	LOCK WASHER						

200-0040 燃油管路 FUEL LINES MOUNTING

A 20140420 NHD338

自系列号 From Serial No.

PM00000150

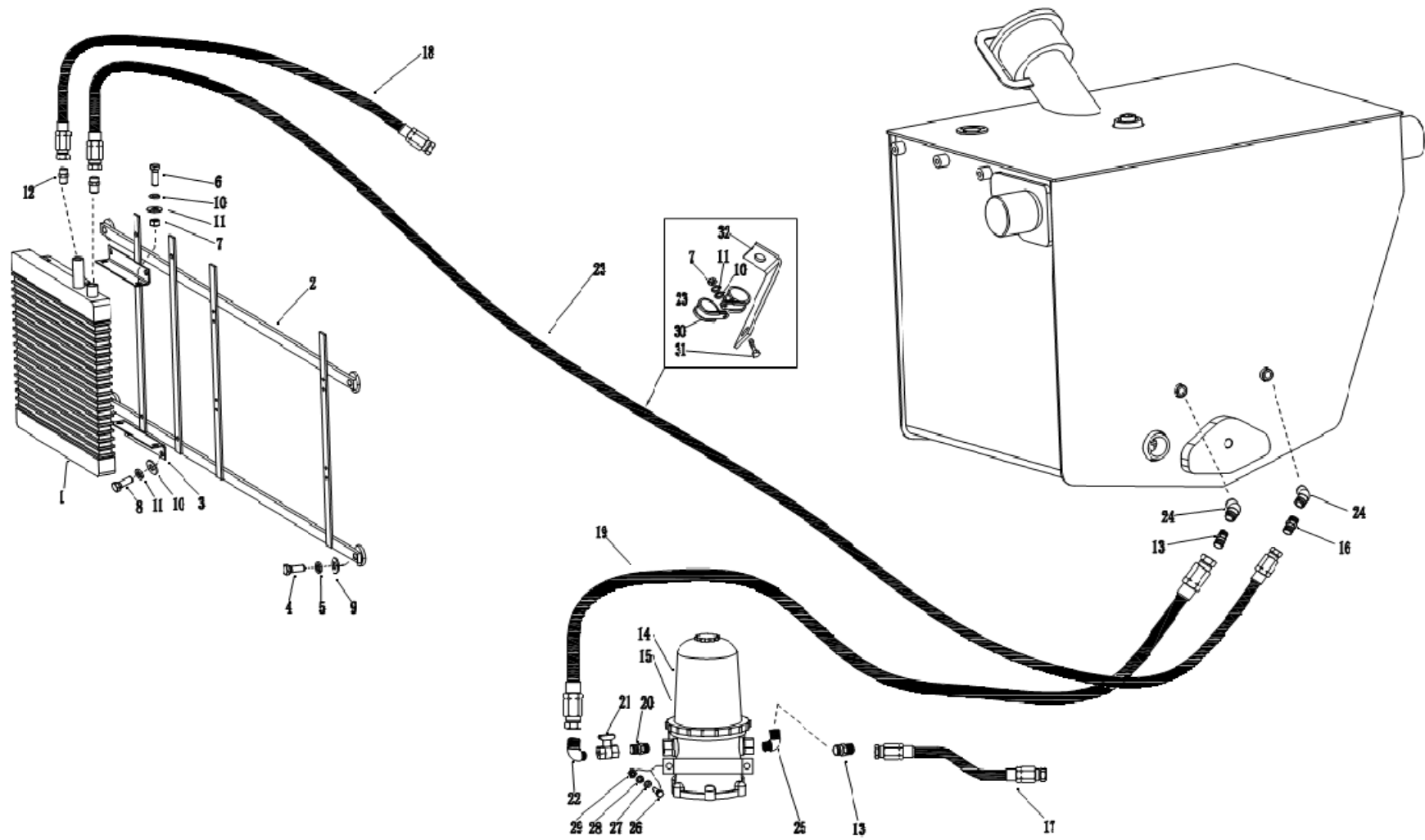

200-0040 燃油管路 FUEL LINES MOUNTING

A 20140420 NHD338

自系列号 From Serial No.

PM00000150

注 NC	序号 REF	数量 QTY	件号 PART NO.	中文名称 ZH. DESC.	英文名称 EN. DESC.	注 NC	序号 REF	数量 QTY	件号 PART NO.	中文名称 ZH. DESC.	英文名称 EN. DESC.
	001	001	20019755	燃油冷却器	FUEL COOLER		026	002	15036880	螺栓	BOLT
	002	001	15316473	托架	BRACKET		027	002	15036204	垫片	SPACER
	003	002	15313152	弯板	BEND PLATE		028	002	15036082	弹垫	LOCK WASHER
	004	004	15036120	螺栓	BOLT		029	002	15036182	螺母	NUT
	005	004	15036029	弹垫	LOCK WASHER		030	010	09152894	P 夹子	P-CLAMP
	006	004	00179839	螺栓	BOLT		031	006	00179837	螺栓	BOLT
	007	009	00102635	螺母	NUT		032	004	09251501	支架	BRACKET
	008	004	00179839	螺栓	BOLT						
	009	004	15036143	垫片	SPACER						
	010	015	00106263	垫片	SPACER						
	011	015	00108580	弹垫	LOCK WASHER						
	012	002	20019765	变径接头	CONNECTOR						
	013	002	00116487	接头	CONNECTOR						
	014	001	20029702	燃油预滤器	FUEL PRE-FILTER						
	015	001	20029703	• 预滤芯	• ELEMENT						
	016	001	09402710	接头	CONNECTOR						
	017	001	20002151	进油管	SUCKER						
	018	001	20012109	燃油管	FUEL LINE						
	019	001	09120659	燃油管	FUEL LINE						
	020	001	09136638	接管	CONNECTOR						
	021	001	15230961	球阀	BALL VALVE						
	022	001	00109429	弯头	ELBOW						
	023	001	20012108	燃油管	FUEL LINE						
	024	002	00137894	接头	CONNECTOR						
	025	001	00108686	弯头	ELBOW						

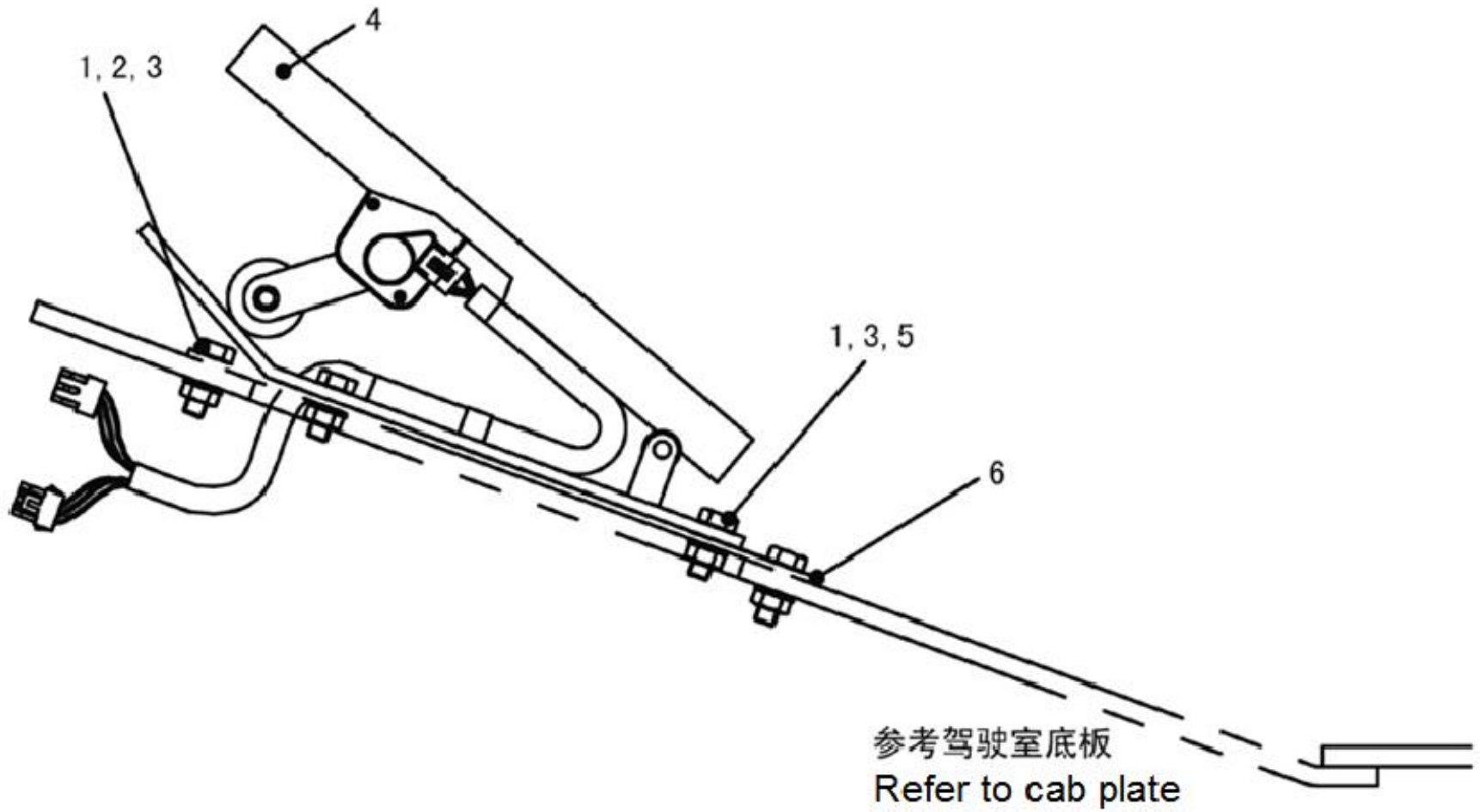

200-0050 油门踏板安装 ACCELERATOR LINKAGE

A 20140420 NHB146

自系列号 From Serial No.

PM00000151

注 NC	序号 REF	数量 QTY	件号 PART NO.	中文名称 ZH. DESC.	英文名称 EN. DESC.	注 NC	序号 REF	数量 QTY	件号 PART NO.	中文名称 ZH. DESC.	英文名称 EN. DESC.
	001	003	15036004	螺母	NUT						
	002	003	15036005	螺栓	BOLT						
	003	006	15036006	垫片	GASKET						
	004	001	20002161	油门踏板	PEDAL						
	005	003	15036229	螺栓	BOLT						
	006	001	20019455	板	PLATE						

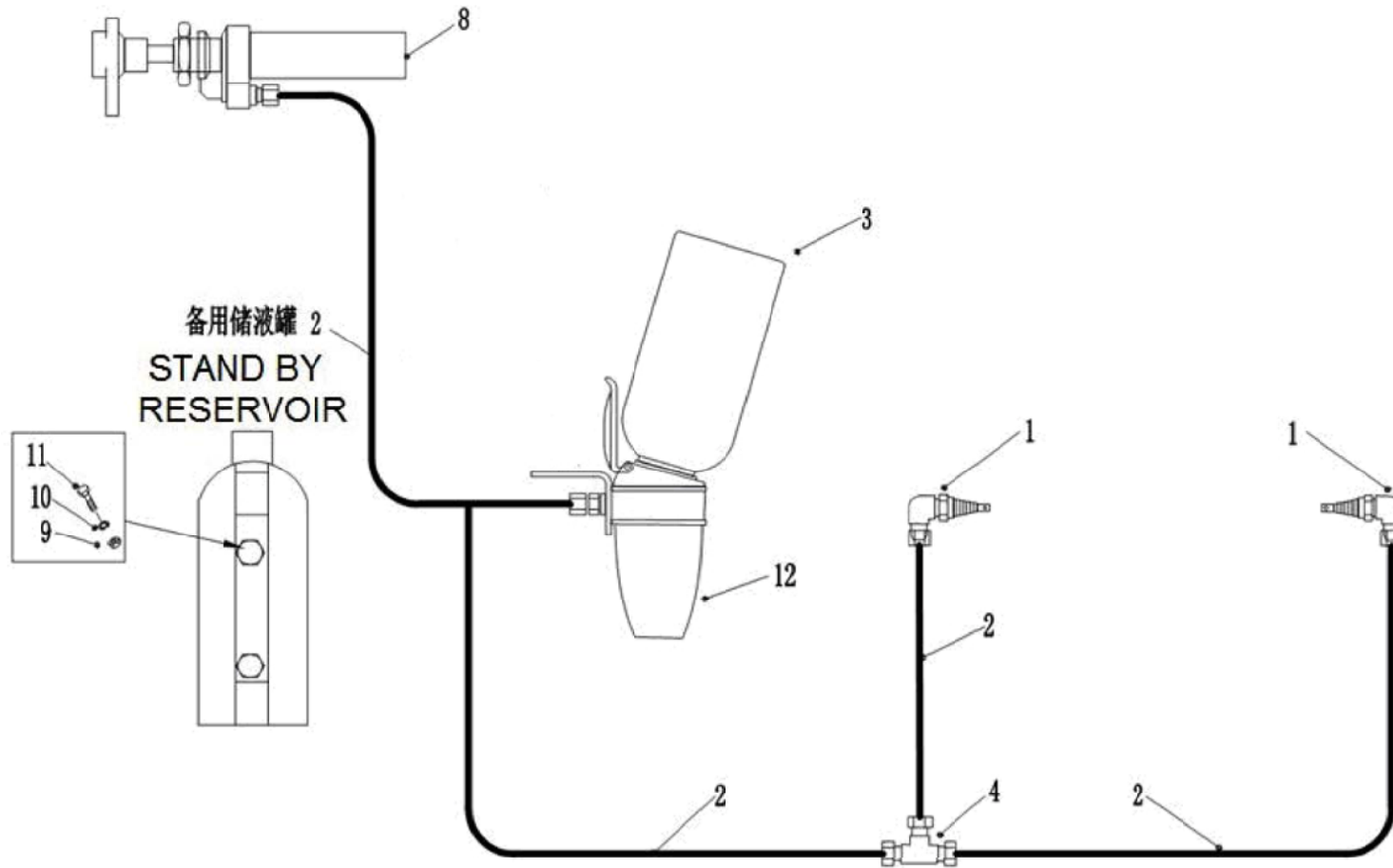

200-0060 冷起动安装 COOL-STARTING INSTALLATION

B 20140729 NHE209

自系列号 From Serial No.

PM00000152

注 NC	序号 REF	数量 QTY	件号 PART NO.	中文名称 ZH. DESC.	英文名称 EN. DESC.	注 NC	序号 REF	数量 QTY	件号 PART NO.	中文名称 ZH. DESC.	英文名称 EN. DESC.
	001	001	09392143	喷嘴	NOZZLE						
	002	001	09390965	管	TUBE						
	003	001	09292137	冷起动液罐	COOL-STARTING RESERVOIR						
	004	001	09390398	三通	TEE						
	008	001	09392094	泵	PUMP						
	009	002	00109084	螺母	NUT						
	010	002	00103319	锁紧垫圈	LOCK WASHER						
	011	002	00179793	螺栓	BOLT						
	012	001	09392135	储液罐	RESERVOIR						

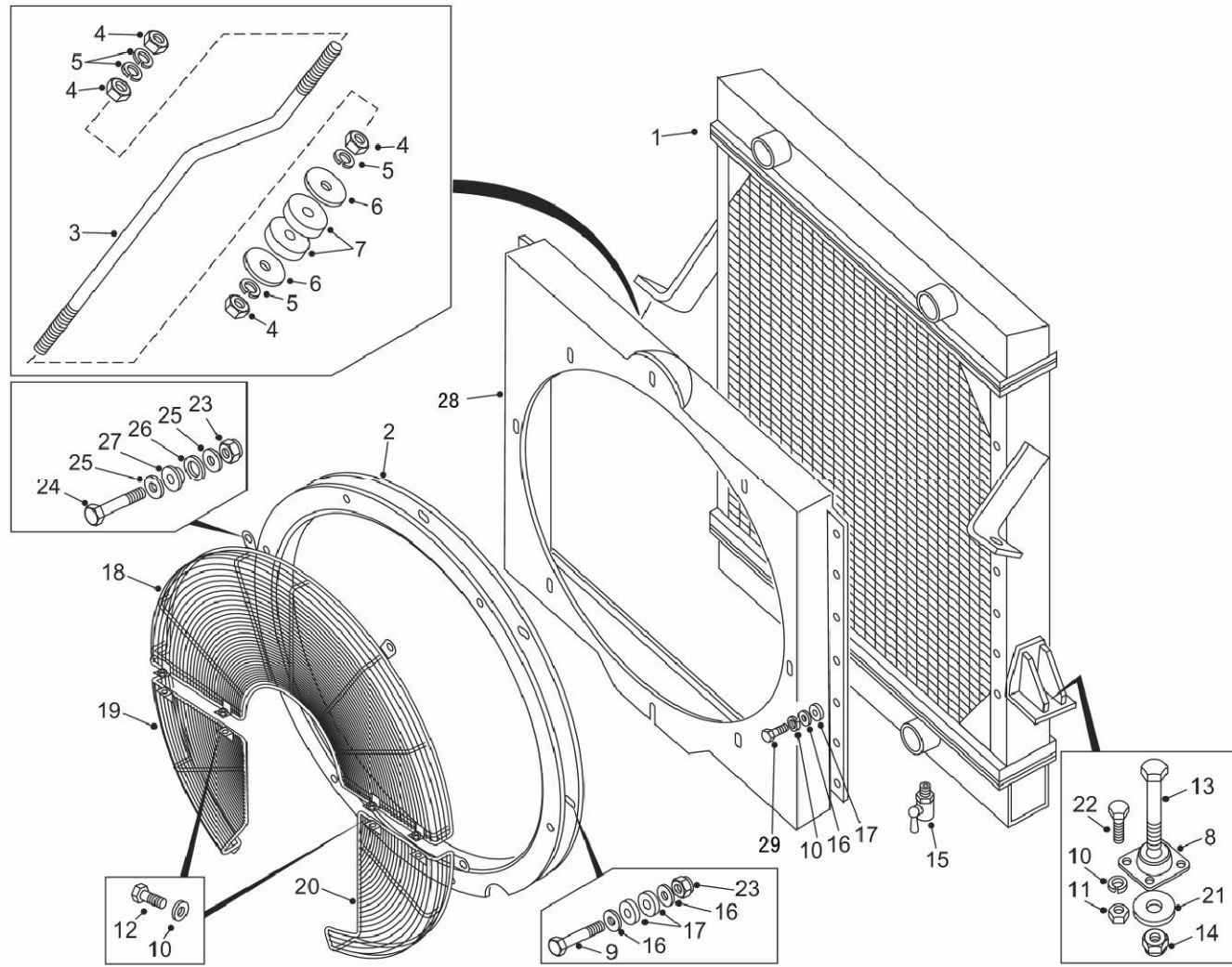

210-0010 散热器及安装 RADIATOR AND MOUNTING

A 20140420 NHE046

自系列号 FROM SERIAL NO.

PM00000153

注 NC	序号 REF	数量 QTY	件号 PART NO.	中文名称 ZH. DESC.	英文名称 EN. DESC.	注 NC	序号 REF	数量 QTY	件号 PART NO.	中文名称 ZH. DESC.	英文名称 EN. DESC.
	001	001	20002368	散热器	RADIATOR						
	002	001	20002369	护圈	RETAINER	020	001	20002371	右侧护栅	COVERING GRATE-RH	
	003	002	20002932	拉杆	STICK	021	002	09139927	垫片	WASHER	
	004	008	00220081	螺母	NUT	022	008	00179843	螺栓	BOLT	
	005	008	00103332	弹垫	LOCKWASHER	023	014	00274208	自锁螺母	LOCKNUT	
	006	004	09187694	垫片	SPACER	024	006	00179847	螺栓	BOLT	
	007	004	09186377	柔性安装垫	MOUNTING PAD-FLEXIBLE	025	016	09238836	垫片	SPACER	
	008	002	09182221	柔性安装垫	MOUNTING PAD-FLEXIBLE	026	006	09015820	橡胶环	RING-RUBBER	
	009	008	00179841	螺栓	BOLT	027	006	09015821	橡胶垫	WASHER-RUBBER	
	010	026	00108580	弹垫	LOCKWSHER	028	001	20002367	护罩	HOOD	
	011	008	00102635	螺母	NUT	029	014	15036038	螺栓	BOLT	
	012	004	00179839	螺栓	BOLT						
	013	002	00271621	螺栓	BOLT						
	014	002	09355771	螺母	NUT						
	015	001	09076805	放水阀	COCK-DRAIN						
	016	030	00106263	垫片	WASHER						
	017	030	09199170	橡胶垫	WASHER-RUBBER						
	018	001	15313064	护栅	COVERING GRATE						
	019	001	20002370	左侧护栅	COVERING GRATE-LH						

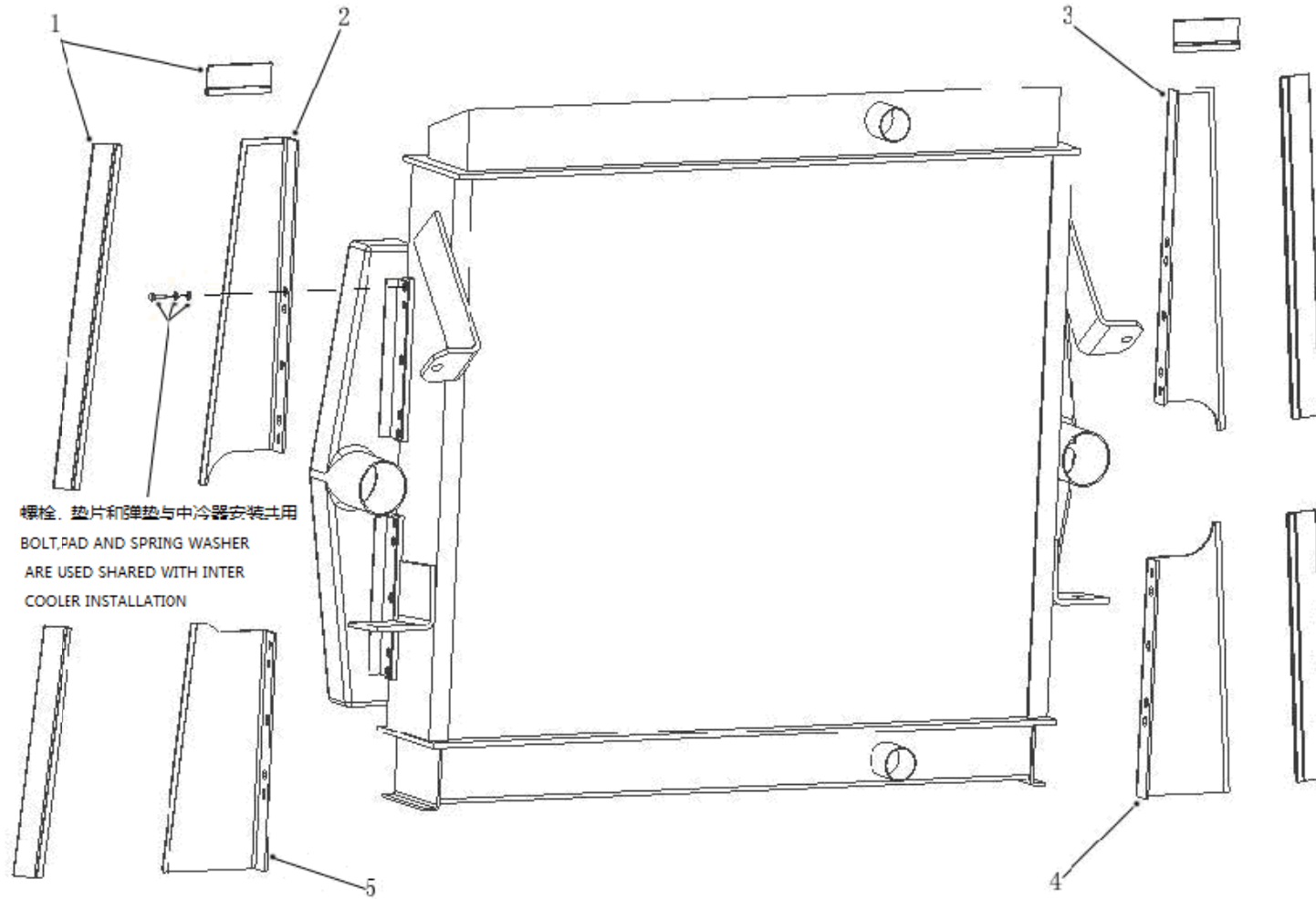

210-0025 防回流板安装 ANTI-BACKFLOW PLATE MOUNTING

A 20140420 NHB122-1

自系列号 FROM SERIAL NO.

PM00000154

注 NC	序号 REF	数量 QTY	件号 PART NO.	中文名称 ZH. DESC.	英文名称 EN. DESC.	注 NC	序号 REF	数量 QTY	件号 PART NO.	中文名称 ZH. DESC.	英文名称 EN. DESC.
	001	按需	15244364	橡胶封条	STRIP-SEALING						
	002	001	20029907	防回流板	ANTI-BACKFLOW PLATE						
	003	001	20029908	防回流板	ANTI-BACKFLOW PLATE						
	004	001	20029910	防回流板	ANTI-BACKFLOW PLATE						
	005	001	20029909	防回流板	ANTI-BACKFLOW PLATE						
	006	016	15037430	大垫片	LARGE WASHER						

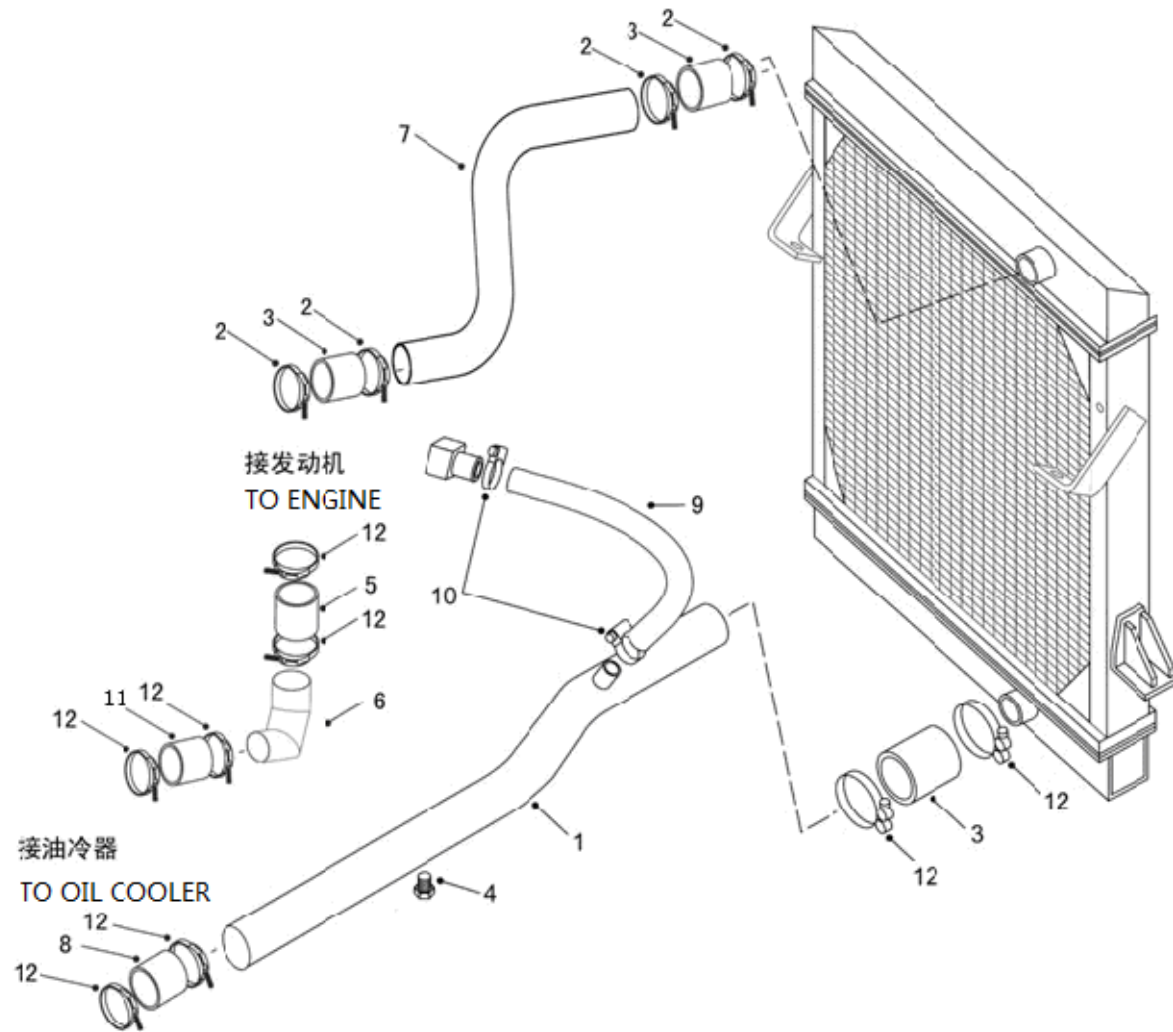

210-0030 散热器管路安装 SHIFT CONTROL

A 20140420 NHE046

自系列号 FROM SERIAL NO.

PM00000155

注 NC	序号 REF	数量 QTY	件号 PART NO.	中文名称 ZH. DESC.	英文名称 EN. DESC.	注 NC	序号 REF	数量 QTY	件号 PART NO.	中文名称 ZH. DESC.	英文名称 EN. DESC.
	001	001	20002087	进水管	INLET PIPE						
	002	008	15248752	夹子	CLAMP						
	003	003	20031349	软管	HOSE						
	004	001	00444691	堵头	PLUG						
	005	001	20031473	软管	HOSE						
	006	001	20002086	弯管	ELBOW						
	007	001	20002088	弯管	ELBOW						
	008	001	20031474	软管	HOSE						
	009	001	20002092	管子	TUBE						
	010	002	02278702	夹子	CLAMP						
	011	001	20031475	软管	HOSE						
	012	004	15254657	夹子	CLAMP						

P10984

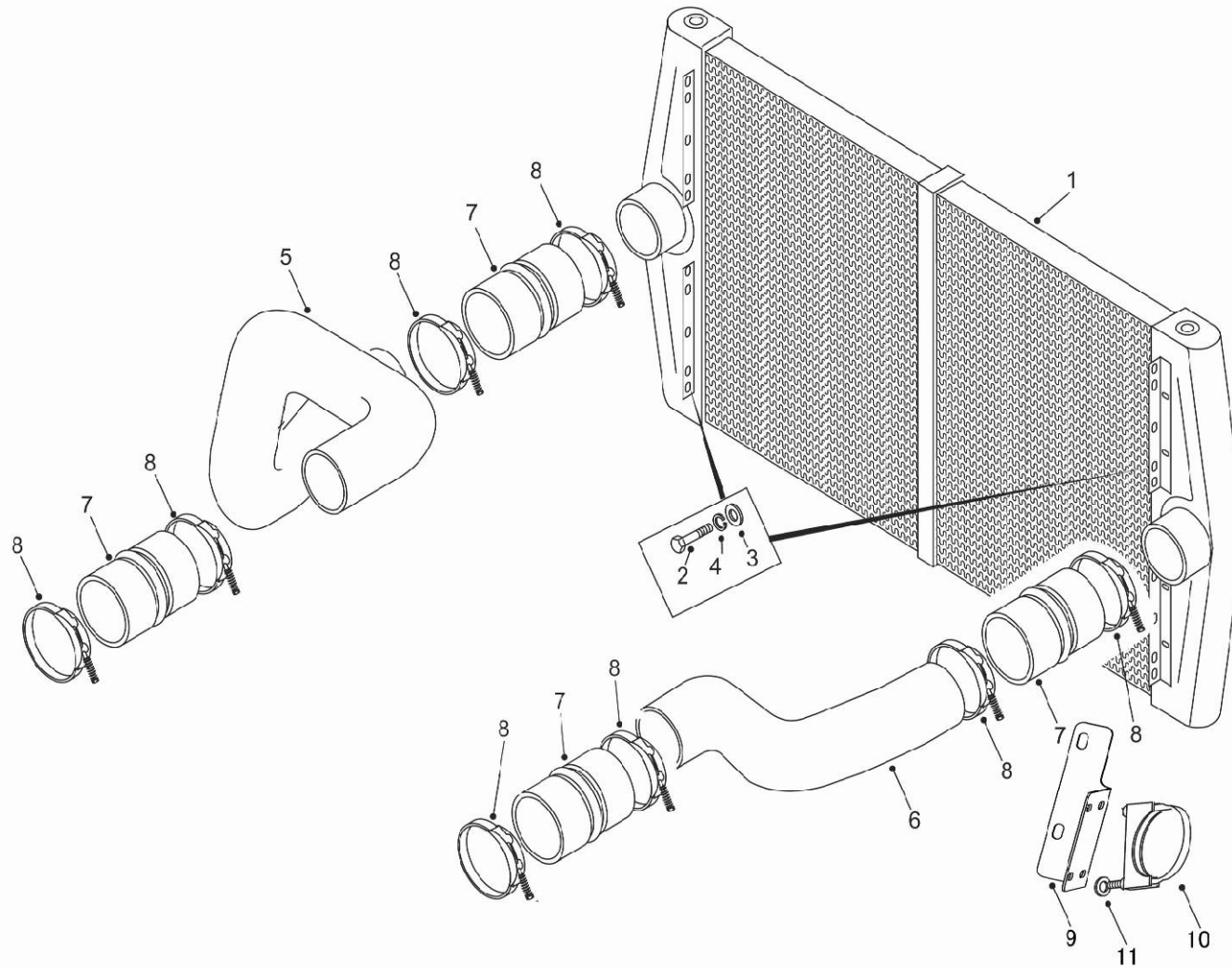

210-0035 中冷器管路安装 INTERCOOLER HOSES MOUNTING

A 20140420 NHC128

自系列号 FROM SERIAL NO.

PM00000156

注 NC	序号 REF	数量 QTY	件号 PART NO.	中文名称 ZH. DESC.	英文名称 EN. DESC.	注 NC	序号 REF	数量 QTY	件号 PART NO.	中文名称 ZH. DESC.	英文名称 EN. DESC.
	001	001	20002095	中冷器	INTERCOOLER						
	002	020	06350825	螺栓	BOLT						
	003	020	07150815	垫片	FLAT SHIM						
	004	020	00103320	弹垫	LOCKWASHER						
	005	001	20002090	左侧管	HOSE-LH						
	006	001	20002089	右侧管	HOSE-RH						
	007	004	20002389	软管	HOSE						
	008	008	09204029	夹子	CLAMP						
	009	001	20002927	支架	BRACKET						
	010	001	15040694	夹子	CLAMP						
	011	004	01967341	垫片	SPACER						

P9394

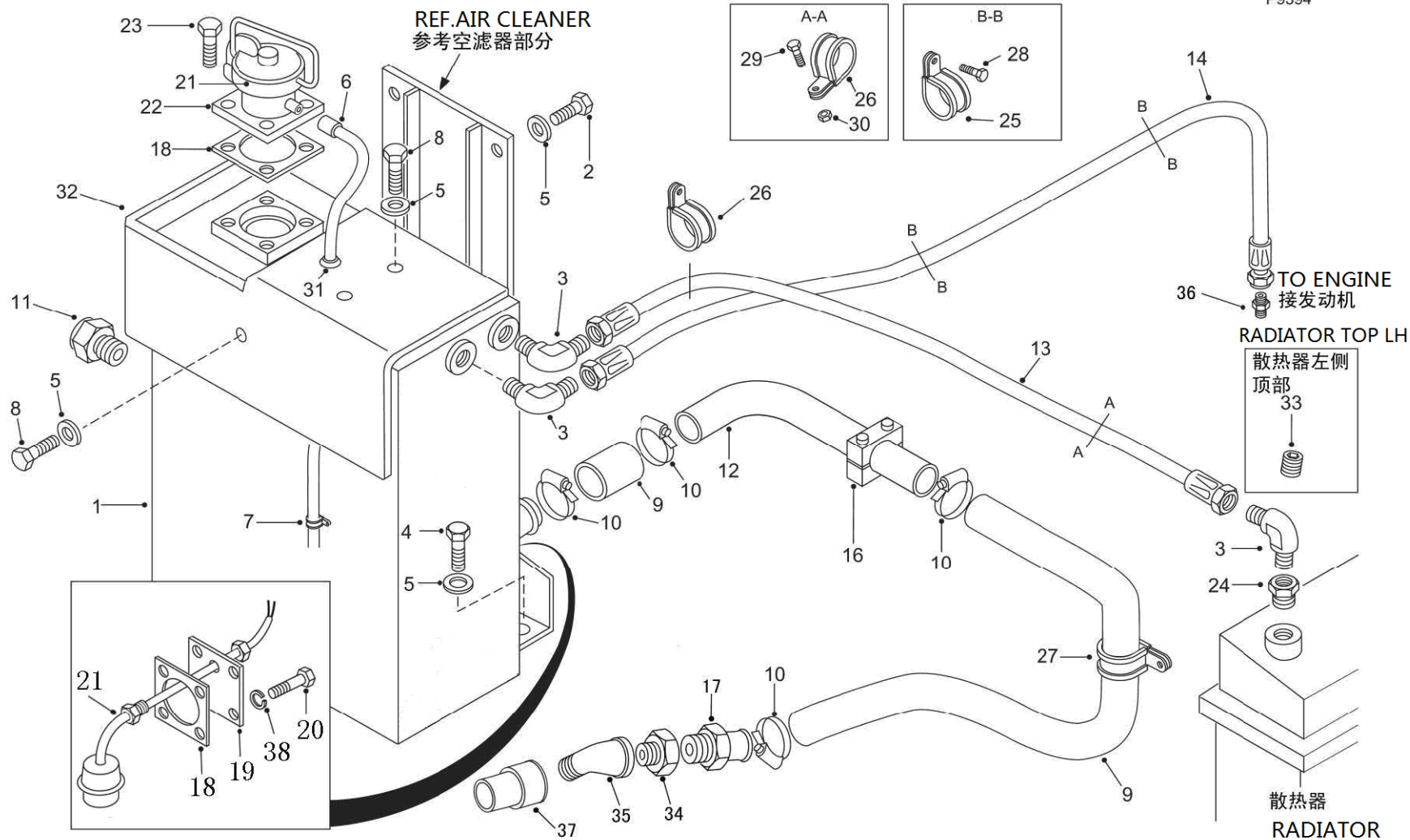

210-0040 膨胀水箱及软管安装 EXPAND WATER TANK AND HOSES MOUNTING

A 20140420 NHA007

自系列号 FROM SERIAL NO.

PM00000157

注 NC	序号 REF	数量 QTY	件号 PART NO.	中文名称 ZH. DESC.	英文名称 EN. DESC.	注 NC	序号 REF	数量 QTY	件号 PART NO.	中文名称 ZH. DESC.	英文名称 EN. DESC.
001	001	15256846	远程水箱	WATER TANK-REMOTE		022	001	15230896	注水颈管	TUBE-WATERNECK	
002	002	00179881	螺栓	BOLT		023	004	00179837	螺栓	BOLT	
003	003	00116453	弯头	ELBOW		024	001	00119931	垫圈	WASHER	
004	002	00179883	螺栓	BOLT		025	002	09131853	卡子	CLAMP	
005	008	09270000	淬火垫圈	WASHER-HARDENED		026	002	09131851	卡子	CLAMP	
006	按需	09030744	溢流管	SPILL PIPE		027	001	09131877	卡子	CLAMP	
007	002	09379264	夹子	CLAMP		028	002	00179835	螺栓	BOLT	
008	004	00179881	螺栓	BOLT		029	002	00179791	螺栓	BOLT	
009	按需	09158575	软管	HOSE		030	002	00103024	螺母	NUT	
010	003	09139803	卡子	CLAMP		031	001	00117959	护眼	GROMMET	
011	001	15230178	观察窗	SIGHTING WINDOW		032	001	20000020	隔热罩	HEAT SHIELD	
012	001	15258423	管	TUBE		033	001	00444625	堵头	PLUG	
013	001	15302201	软管总成	HOSE ASSY		034	001	00128003	接套	CONNECTOR	
014	001	15259315	软管总成	HOSE ASSY		035	001	00144116	接头	STREET ELBOW	
015						036	001	20002162	接头	CONNECTOR	
016	001	15254921	夹子	CLAMP		037	001	20002158	接头	CONNECTOR	
017	001	15247130	接头	ADAPTER		038	004	00106263	垫圈	WASHER	
018	002	09024628	衬垫	GASKET							
019	001	20024023	发动机冷却液 位开关安装板	MOUNTING PLATE							
020	004	00179837	螺栓	BOLT							
021	001	20024022	发动机冷却液位开 关	SWITCH							

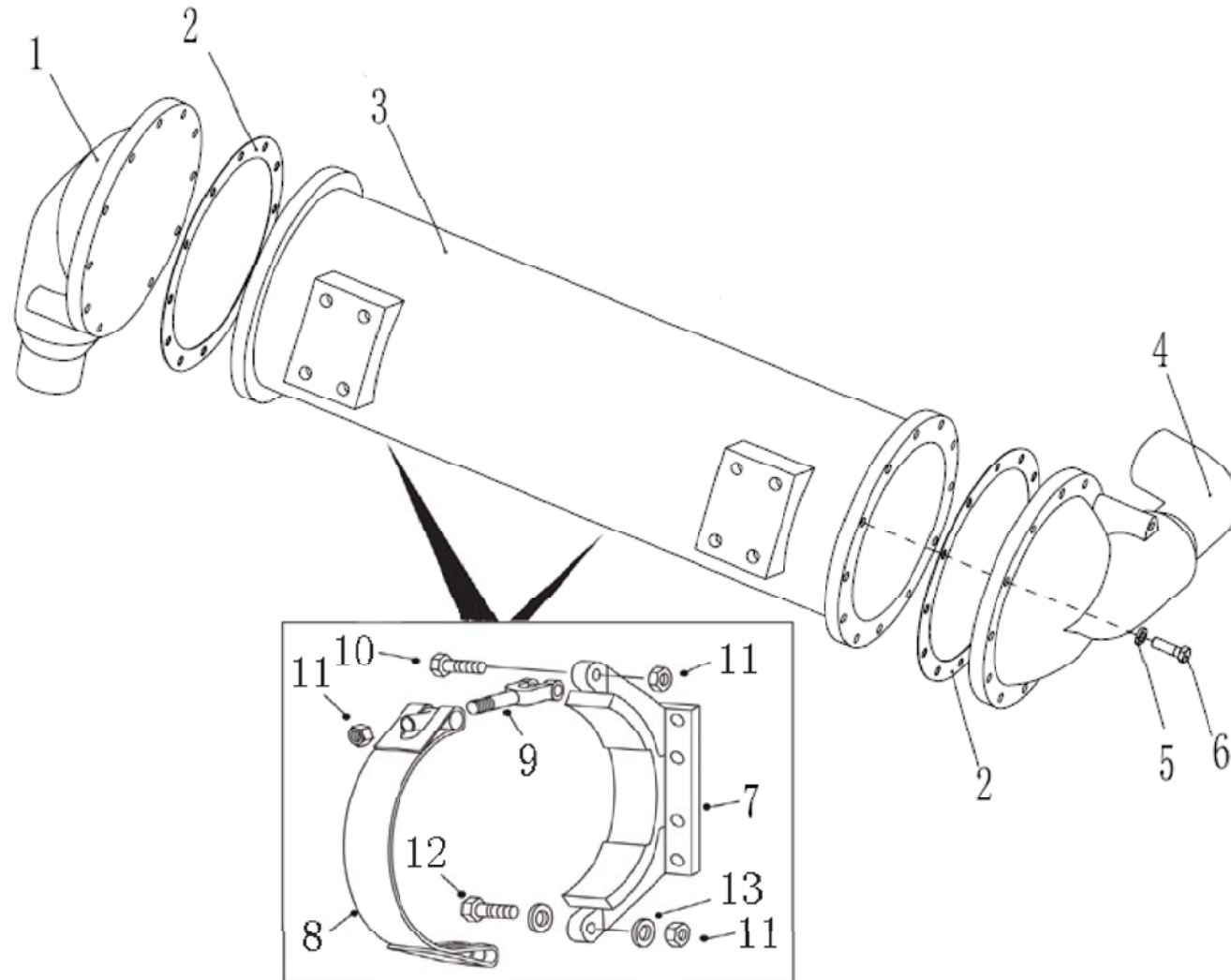

210-0060 传动箱油冷器及安装 OIL COOLER AND MOUNTING TRANS

A 20140420 NHD351

自系列号 From Serial No.

PM00000158

注 NC	序号 REF	数量 QTY	件号 PART NO.	中文名称 ZH. DESC.	英文名称 EN. DESC.	注 NC	序号 REF	数量 QTY	件号 PART NO.	中文名称 ZH. DESC.	英文名称 EN. DESC.
	001	001	20002928	前法兰	FLANGE						
	002	002	09208131	衬垫	GASKET						
	003	001	15231546	油冷器	HEAT EXCHANGER TRANS						
	004	001	09015971	后法兰	FLANGE						
	005	022	00108580	垫圈	WASHER						
	006	022	00179841	螺栓	BOLT						
	007	002	15231535	安装座	SADDLE						
	008	002	15231537	卡箍带	CLAMP ASSY. BEND						
	009	002	15234825	T型螺栓	YOKE						
	010	002	00179843	螺栓	BOLT						
	011	006	00274208	螺母	NUT						
	012	002	00179850	螺栓	BOLT						
	013	004	00106263	垫圈	WASHER						

220-0010 转向管路安装 STEERING LINES

A 20140521 NHE069

自系列号 From Serial No.

PM00000192

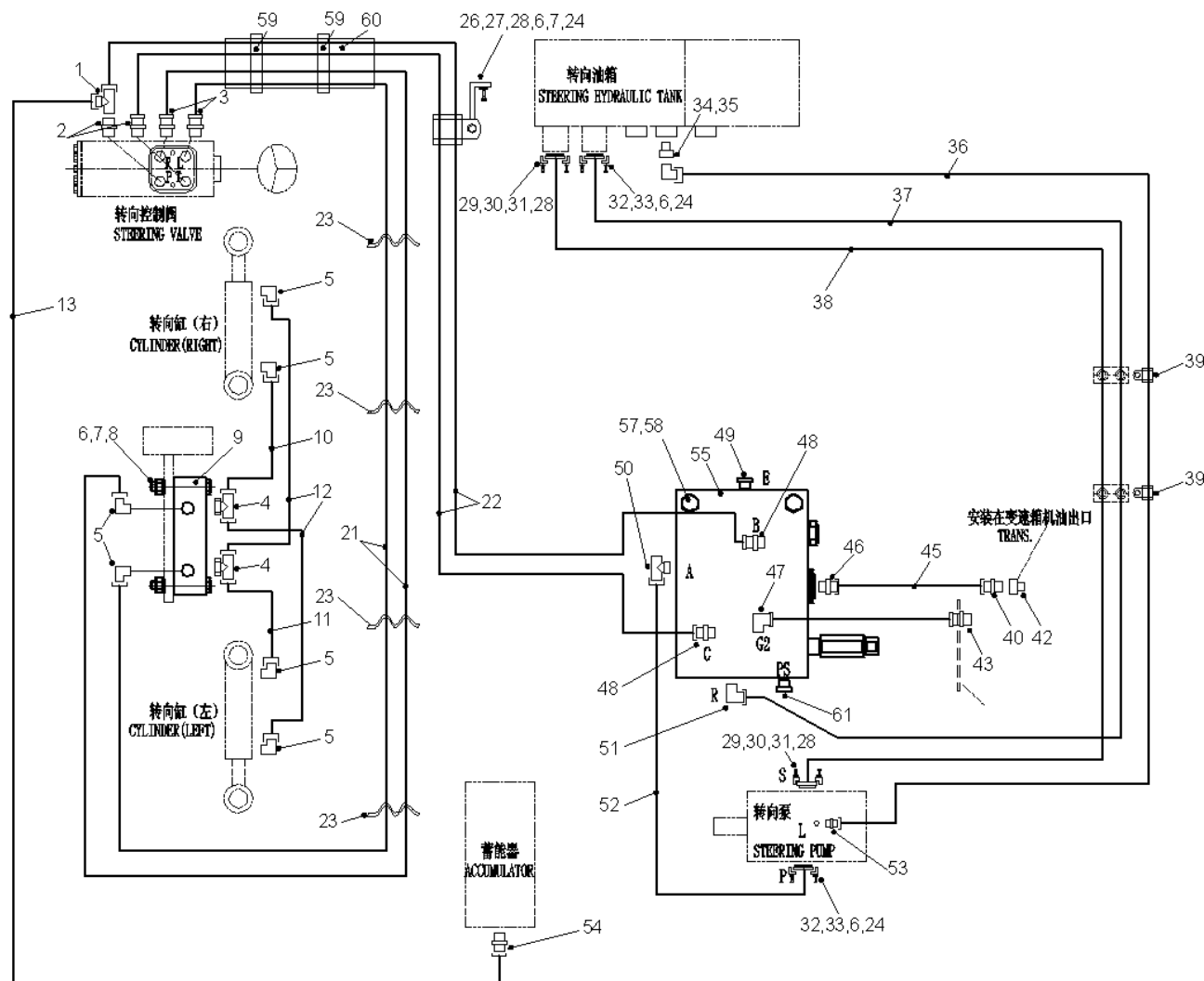

220-0010 转向管路安装 STEERING LINES

A 20140521 NHE069

自系列号 From Serial No.

PM00000192

注 NC	序号 REF	数量 QTY	件号 PART NO.	中文名称 ZH. DESC.	英文名称 EN. DESC.	注 NC	序号 REF	数量 QTY	件号 PART NO.	中文名称 ZH. DESC.	英文名称 EN. DESC.
	001	001	09410334	三通	TEE		025				
	002	002	09202577	接头	CONNECTOR		026	002	09251501	L 支架	BRACKET
	003	002	09183225	接头	CONNECTOR		027	002	15318453	夹子	PIPE CLAMP
	004	002	15229547	三通	TEE		028	009	00179885	六角头螺栓	BOLT
	005	006	09183500	弯头	ELBOW		029	004	09409985	对开法兰	FLANGE SPLIT
	006	012	00108580	弹簧垫圈	WASHER		030	002	15008262	O 型圈	O RING
	007	003	00102635	六角螺母	NUT		031	008	00103329	弹簧垫圈	SPRING WASHER
	008	002	00179847	六角头螺栓	BOLT		032	004	09409982	对开法兰	FLANGE SPLIT
	009	001	09019313	双向卸荷阀	VALVE-DOUBLE RELIEF		033	002	09410968	O 型圈	O RING
	010	001	15004047	软管总成	HOSE ASSY.		034	001	00142269	变径接头	ADAPTOR
	011	001	15004044	软管总成	HOSE ASSY.		035	001	09402865	弯头	ELBOW
	012	002	15004049	软管总成	HOSE ASSY.		036	001	20019378	软管总成	HOSE ASSY.
	013	001	20019471	软管总成	HOSE ASSY.		037	001	15042614	软管总成	HOSE ASSY.
	014						038	001	20019486	软管总成	HOSE ASSY.
	015						039	002	09131877	卡子	PIPE CLAMP
	016						040	001	15047372	变径接头	ADAPTOR
	017						041				
	018						042	001	00116436	接头	CONNECTOR
	019						043	001	15300946	接头	CONNECTOR
	020						044	001	20017479	软管总成	HOSE ASSY.
	021	002	15042626	软管总成	HOSE ASSY.		045	001	20014901	软管总成	HOSE ASSY.
	022	002	15004045	软管总成	HOSE ASSY.		046	001	09207644	接头	CONNECTOR
	023	008	20029407	夹子	PIPE CLAMP		047	001	09235892	弯头	ELBOW
	024	009	00179841	六角头螺栓	BOLT		048	002	09183509	弯头	ELBOW
							049	001	09183205	螺堵	PLUG

220-0010 转向管路安装 STEERING LINES

A 20140521 NHE069

自系列号 From Serial No.

PM00000192

注 NC	序号 REF	数量 QTY	件号 PART NO.	中文名称 ZH. DESC.	英文名称 EN. DESC.	注 NC	序号 REF	数量 QTY	件号 PART NO.	中文名称 ZH. DESC.	英文名称 EN. DESC.
050	001	15042615		三通	TEE						
051	001	09183502		弯头	ELBOW						
052	001	20019487		软管总成	HOSE ASSY.						
053	001	20026261		弯头	ELBOW						
054	001	09183501		弯头	ELBOW						
055	001	15334864		转向多路阀	VALVE-ACCUMULATOR						
056											
057	002	00186284		六角头螺栓	BOLT						
058	002	00274208		自锁螺母	NUTS-LOCK						
059	002	02262846		管夹	PIPE CLAMP						
060	001	09224658		软管	HOSE						
061	001	20010861		内六角油口堵头	PLUG						

220-0050 转向泵 PUMP-STEERING

A 20140523 NHC024

自系列号 From Serial No.

PM00000193

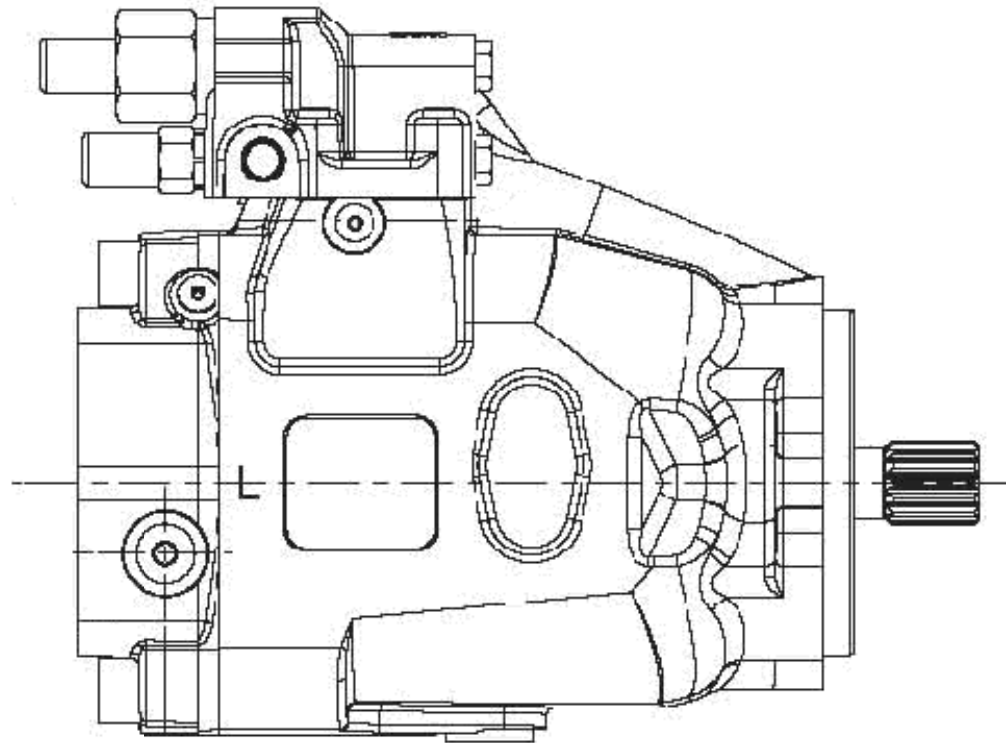

220-0050 转向泵 PUMP-STEERING

A 20140523 NHC024

自系列号 From Serial No.

PM00000193

注 NC	序号 REF	数量 QTY	件号 PART NO.	中文名称 ZH. DESC.	英文名称 EN. DESC.	注 NC	序号 REF	数量 QTY	件号 PART NO.	中文名称 ZH. DESC.	英文名称 EN. DESC.
	001	001	20017480	泵总成	STARP						
	002	001	20045002	• 密封包	• SEALS						
	003	001	20021766	•• 轴封	•• SHAFT SEAL						

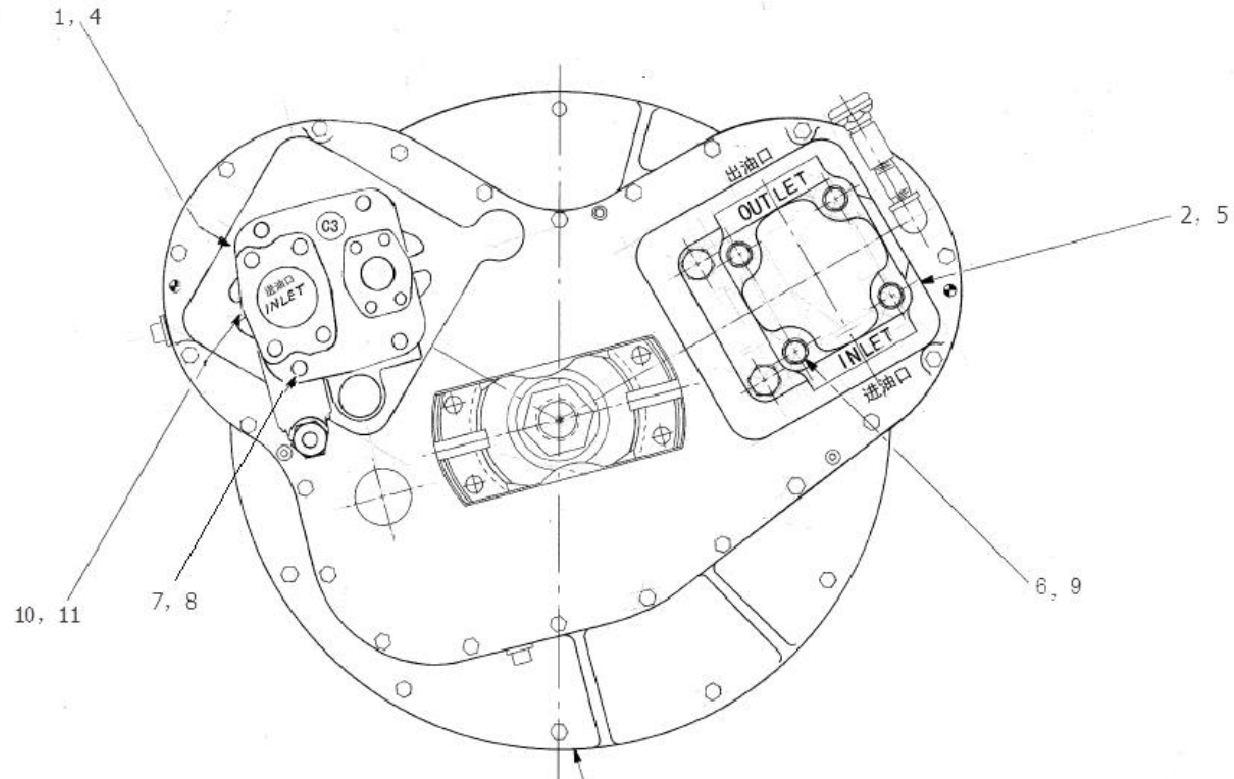

参考: PTO 及叉头总成
REF: PTO & YOKE ASSY ~ 9060267

220-0060 液压泵安装 PUMP MOUNTING

A 20140523 NHE006

自系列号 From Serial No.

PM00000194

注 NC	序号 REF	数量 QTY	件号 PART NO.	中文名称 ZH. DESC.	英文名称 EN. DESC.	注 NC	序号 REF	数量 QTY	件号 PART NO.	中文名称 ZH. DESC.	英文名称 EN. DESC.
001	001	20017480	转向泵	PUMP-STEERING							
002	001	20028983	举升泵	PUMP ASSY-COMM							
003	按需	0EM19018	润滑脂	GREASE-MOLYBDENUM							
004	001	09060436	衬垫	GASKET							
005	001	15357232	衬垫	GASKET							
006	004	00103028	螺母	NUT							
007	002	00103331	垫圈	WASHER							
008	002	00103030	螺母	NUT							
009	004	09179585	双头螺柱	STUD							
010	002	20019481	双头螺柱	STUD							
011	002	00106267	垫圈	WASHER							

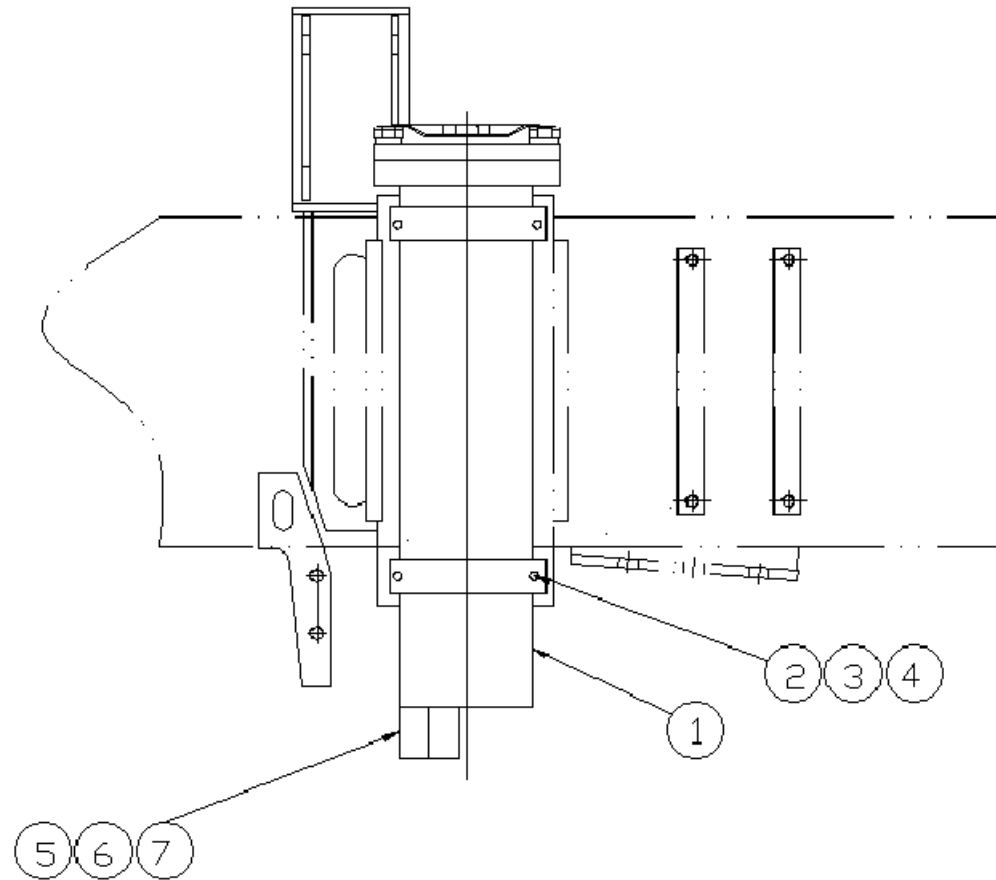

220-0070 储能器安装 ACCUMULATOR MOUNTING

A 20140523 NHA026

自系列号 From Serial No.

PM00000195

注 NC	序号 REF	数量 QTY	件号 PART NO.	中文名称 ZH. DESC.	英文名称 EN. DESC.	注 NC	序号 REF	数量 QTY	件号 PART NO.	中文名称 ZH. DESC.	英文名称 EN. DESC.
	001	002	15007340	蓄能器总成	ACCUMULATOR						
	002	002	09190982	钢带	STARP						
	003	004	09417713	螺母	NUT						
	004	004	00106263	垫圈	WASHER						
	005	001	15245323	储能器保护支架	BRACKET						
	006	003	00179881	螺栓	BOLT						
	007	003	00103329	弹簧垫圈	SPRING WASHER						

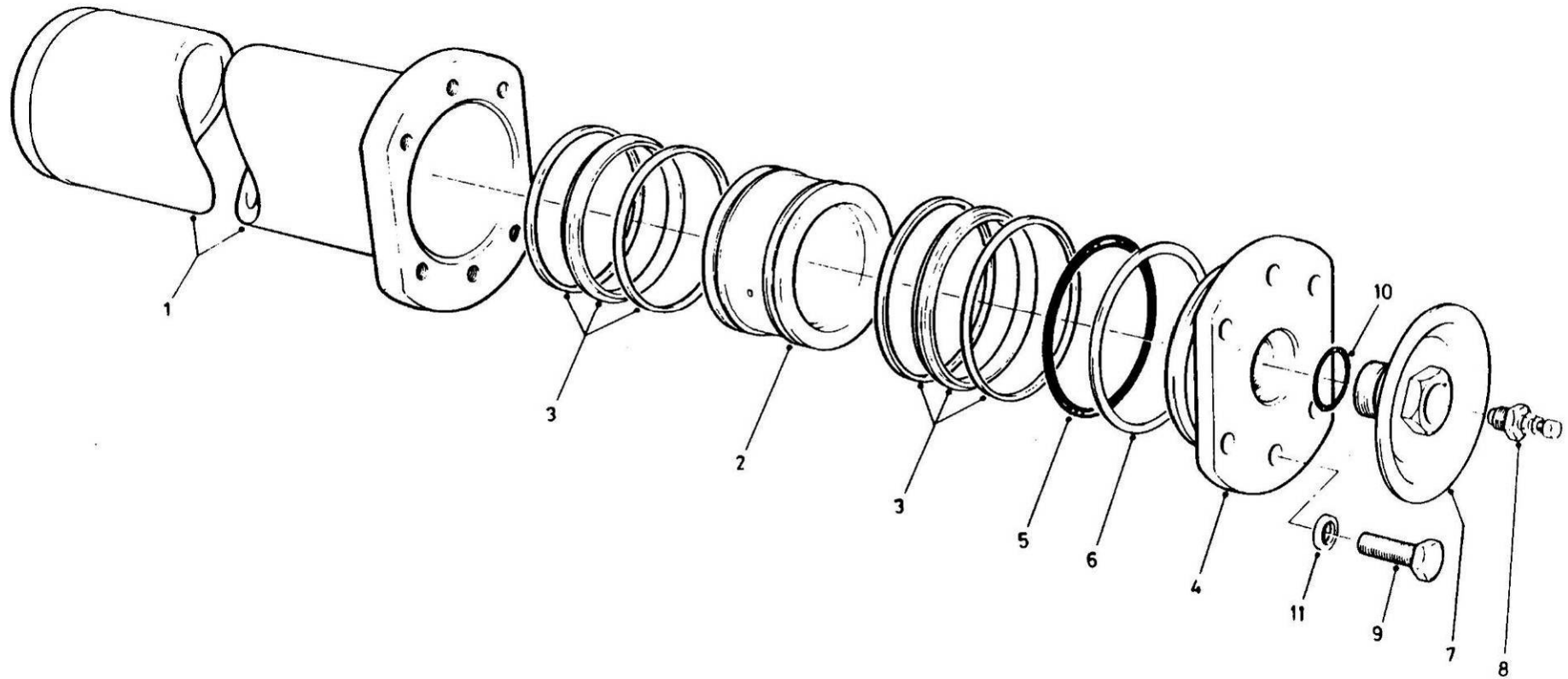

220-0080 蓄能器总成 STEERING SYSTEM ACCUMULATOR

A 20140522 NHE027

自系列号 From Serial No.

PM00000196

注	序号	数量	件号	中文名称	英文名称	注	序号	数量	件号	中文名称	英文名称
NC	REF	QTY	PART NO.	ZH. DESC.	EN. DESC.	NC	REF	QTY	PART NO.	ZH. DESC.	EN. DESC.
	001	15007340	蓄能器总成	ACCUMULATOR ASSY.							
	001	001	15245482	• 缸筒总成	• TUBE ASSY.						
	002	001	15021812	• 活塞	• PISTON						
	003	002	15021811	• 密封圈	• SEAL						
	004	001	15007338	• 端盖	• END CAP						
	005	001	09190980	• O形圈	• O RING						
	006	001	09220661	• 挡圈	• RING-BACK UP						
	007	001	15002608	• 护盖	• SHIELD						
	008	001	06525035	• 充注阀	• FILLING VALVE						
	009	006	00223471	• 螺栓	• BOLT						
	010	001	00274253	• O形圈	• O RING						
	011	006	15007339	• 淬火垫圈	• WASHER-HARDENED						

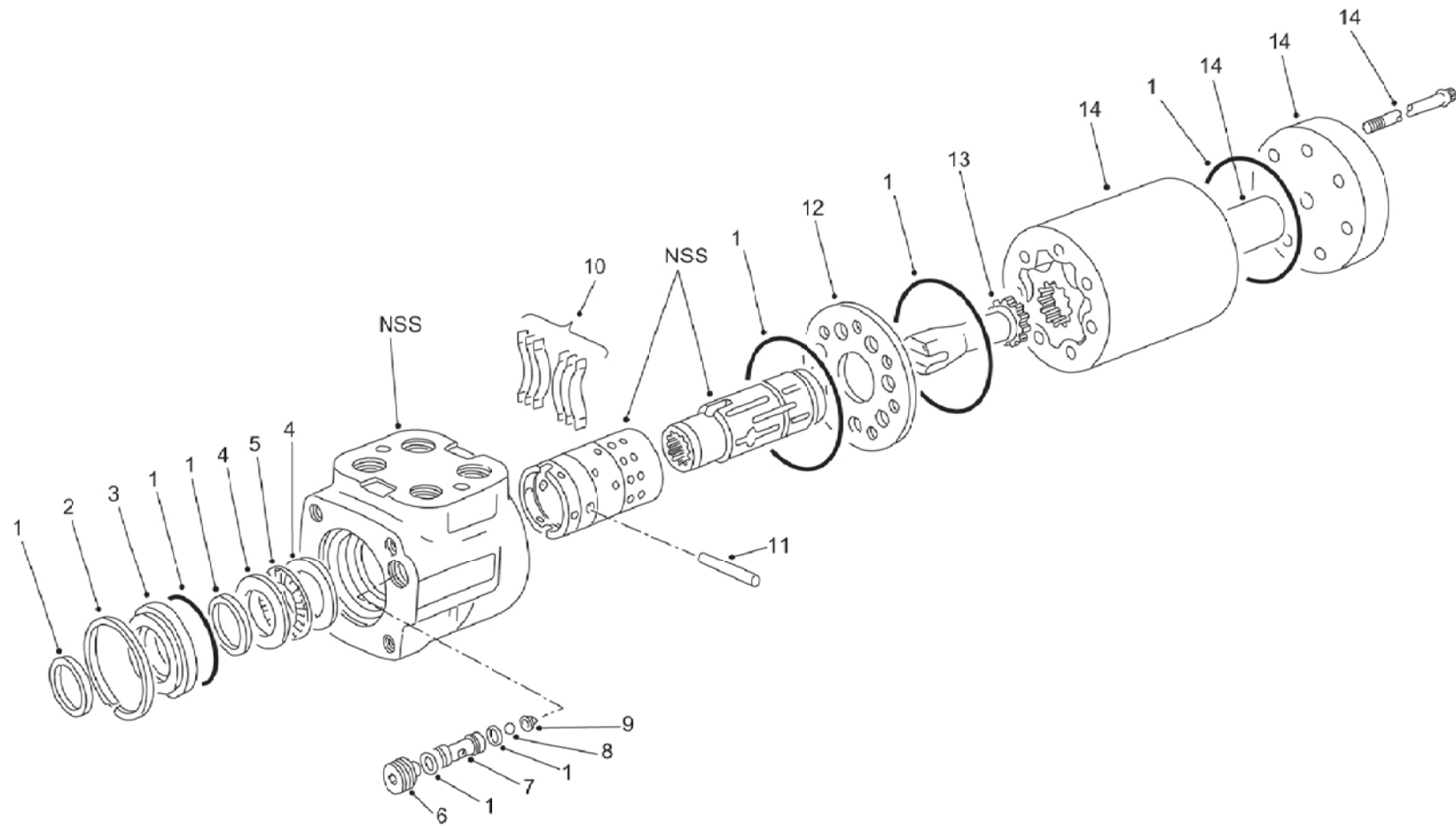

220-0090 转向阀 STEERING VALVE

A 20140521 NHD126

自系列号 From Serial No.

PM00000197

注 NC	序号 REF	数量 QTY	件号 PART NO.	中文名称 ZH. DESC.	英文名称 EN. DESC.	注 NC	序号 REF	数量 QTY	件号 PART NO.	中文名称 ZH. DESC.	英文名称 EN. DESC.
	000	001	15252436	转向阀总成	STEERING						
	001	001	15269825	• 密封圈	• SEAL						
	002	001	09055618	• 卡簧	• RING-SNAP						
	003	001	09055616	• 密封套	• SLEEVE-SEAL						
	004	002	09055615	• 轴承圈	• BEARING						
	005	001	00457151	• 滚针轴承	• ROLLER						
	006	001	09055613	• 螺钉	• SCREW						
	007	001	09055606	• 阀座	• SEAT						
	008	001	00104919	• 阀球	• BALL						
	009	001	09055599	• 固定器	• RETAINER						
	010	001	15267631	• 弹簧组	• SPRING						
	011	001	09036296	• 销子	• PIN						
	012	001	15269820	• 压板	• PLATE						
	013	001	09031165	• 驱动轴	• DRIVE						
	014	001	15269827	• 齿轮副	• GEROTOR						

220-0120 转向缸 STEERING CYLINDER

A 20140522 NHC117

自系列号 From Serial No.

PM00000198

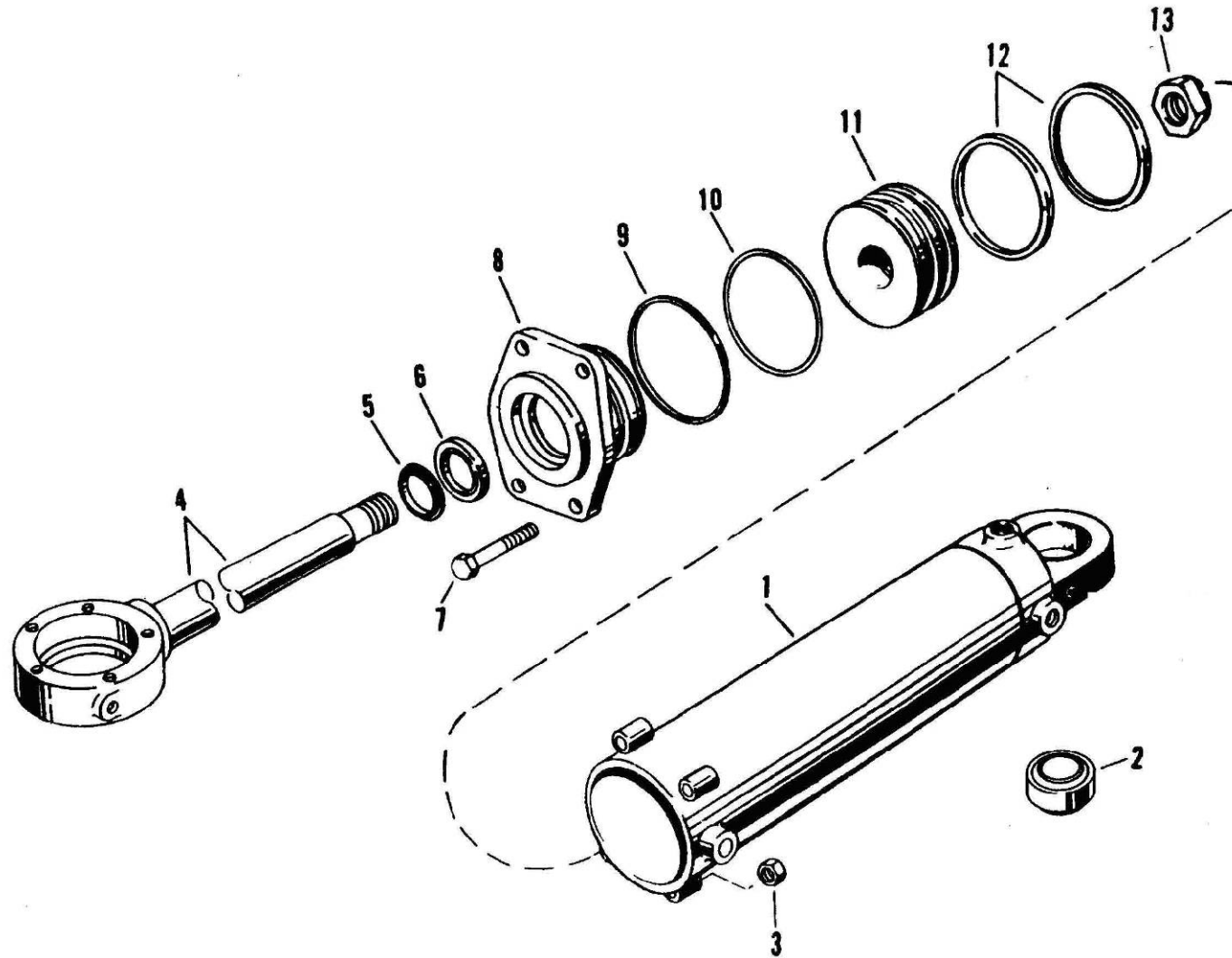

220-0120 转向缸 STEERING CYLINDER

A 20140522 NHC117

自系列号 From Serial No.

PM00000198

注 NC	序号 REF	数量 QTY	件号 PART NO.	中文名称 ZH. DESC.	英文名称 EN. DESC.	注 NC	序号 REF	数量 QTY	件号 PART NO.	中文名称 ZH. DESC.	英文名称 EN. DESC.
		002	09253996	转向缸	STEERING CYLINDER						
		001	09253998	• 缸筒总成	• TUBE ASSY						
A	002	002	09253494	•• 球轴承	• • BALL BEARING						
A	003	008	00274209	• 防松螺母	• LOCK NUT						
		004	09253997	• 活塞杆	• PISTON ROD						
A				• 刮油环	• WIPER						
B	005	002	09256600								
A	006	002	09251309	• 密封圈	• SEAL						
		007	00186659	• 螺栓	• BOLT						
B	008	002	09016644	• 端盖	• CAP-END						
A	009	002	09256055	• 挡圈	• RING-BACK UP						
A	010	002	09256054	• O形圈	• O RING						
		011	09016646	• 活塞	• PISTON						
A	012	004	09255998	• 活塞环	• RING-PISTON						
A	013	002	00454757	• 螺母	• NUT						

注：
A: 包括在 09394715 转向缸修理包内。
B: 若提出申请，可供 15249378 刮油环和 15249489 端盖。

NOTE:
A: PARTS IN 09394715 STEERING CYLINDER SERVICE KIT.
B: 15249378 WIPER AND 15249489 END CAP AVAILABLE FOR EXTREME APPLICATIONS.

220-0140 双向卸载阀 DOUBLE RELIEF VALVE

A 20140521 NHD126

自系列号 From Serial No.

PM00000199

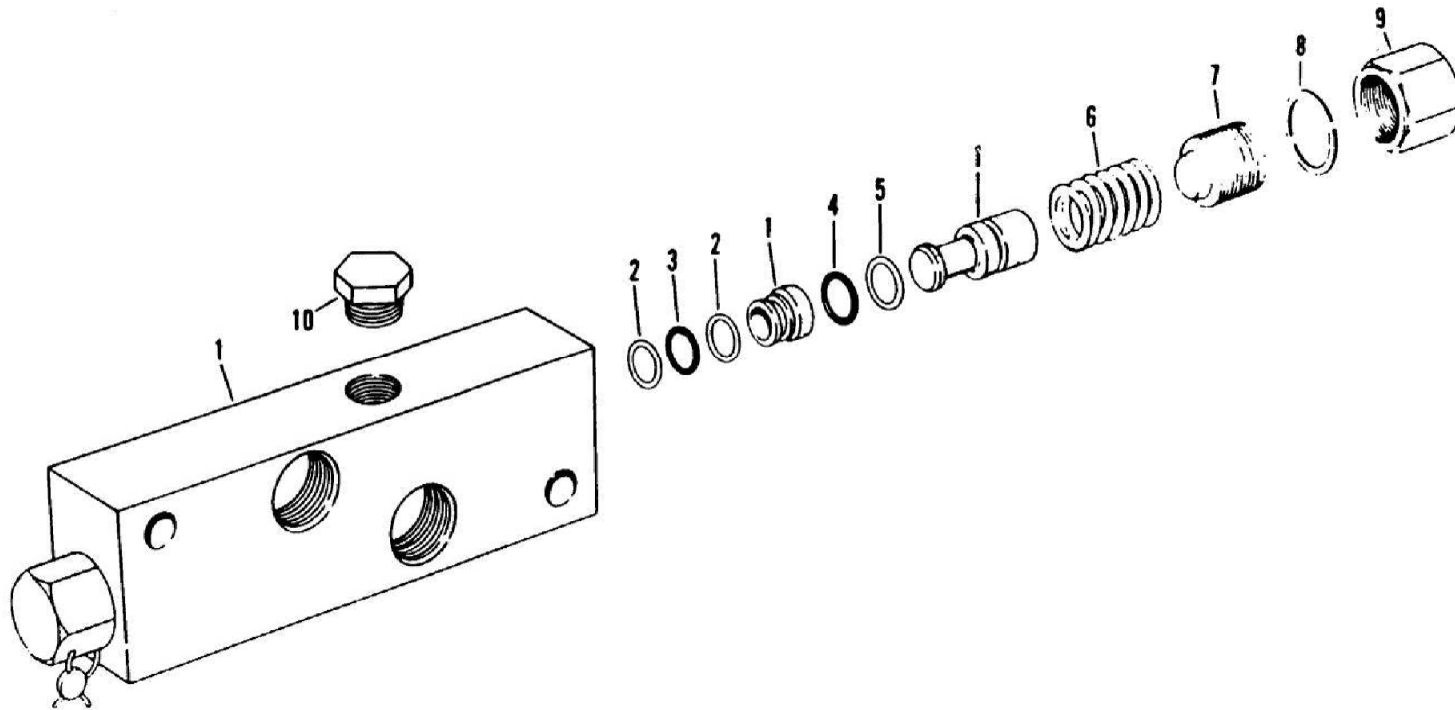

220-0140 双向卸载阀 DOUBLE RELIEF VALVE

A 20140521 NHD126

自系列号 From Serial No.

PM00000199

注 NC	序号 REF	数量 QTY	件号 PART NO.	中文名称 ZH. DESC.	英文名称 EN. DESC.	注 NC	序号 REF	数量 QTY	件号 PART NO.	中文名称 ZH. DESC.	英文名称 EN. DESC.
	001	001	09019313	阀总成	VALVE						
	002	004	09034132	• 支承环	• RING-BACKUP						
	003	002	09034130	• O形圈	• O RING						
	004	002	09034129	• O形圈	• O RING						
	005	002	09034131	• 支承环	• RING-BACKUP						
	006	002	09034135	• 弹簧	• SPRING						
	007	002	09034133	• 螺钉	• SCREW						
	008	002	09025789	• 密封垫	• GASKET						
	009										
	010	002	00444698	• 螺塞	• PLUG						

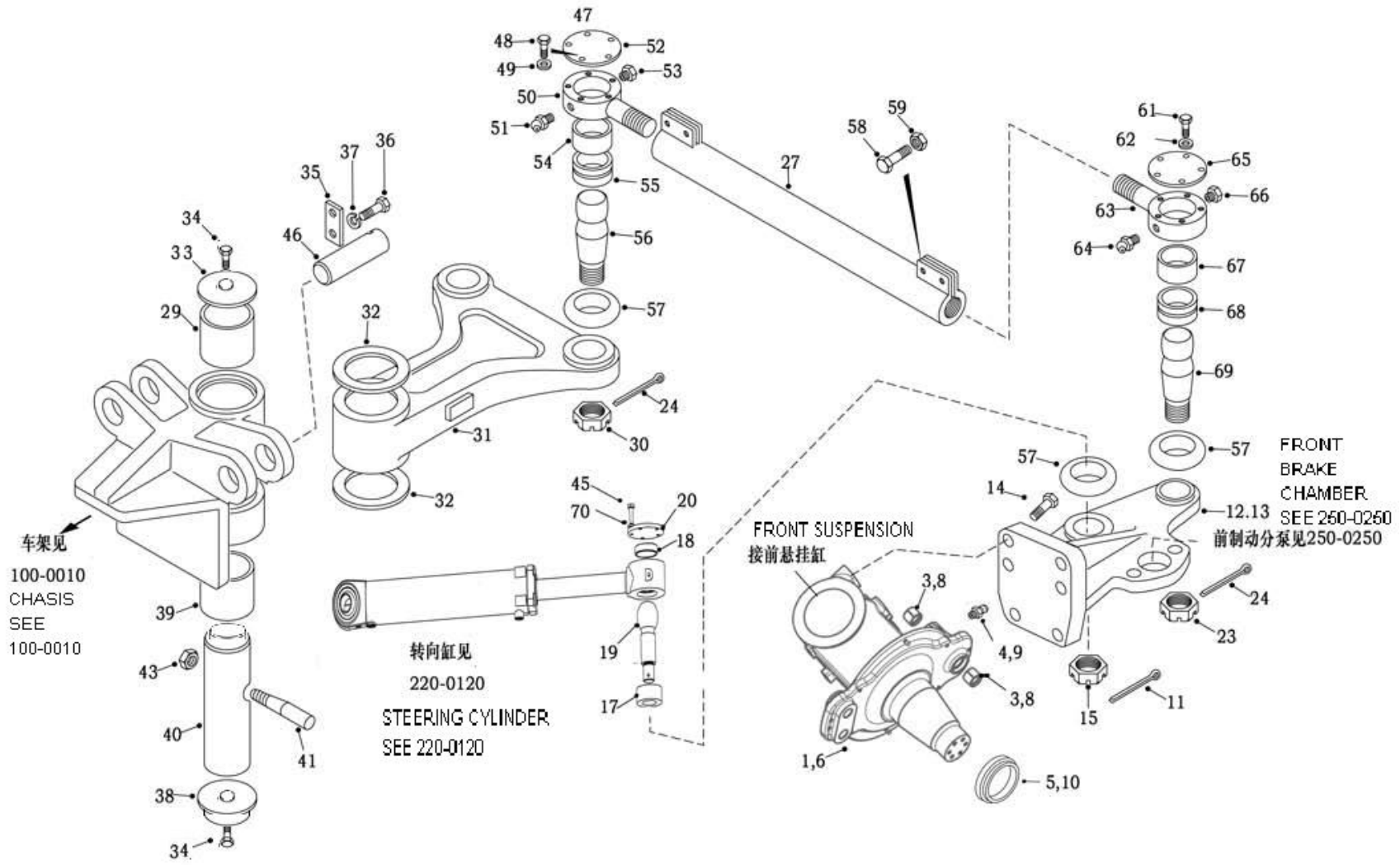

220-0190 转向连杆机构 STEERING LINKAGE

A 20150627 NHE327

自系列号 FROM SERIAL NO.

PM00001029

注 NC	序号 REF	数量 QTY	件号 PART NO.	中文名称 ZH. DESC.	英文名称 EN. DESC.	注 NC	序号 REF	数量 QTY	件号 PART NO.	中文名称 ZH. DESC.	英文名称 EN. DESC.
	001	001	09016976	前轴总成(左)	FRONT SPINDLE ASSY-LH		022				
	002						023				
	003	002	09250759	.衬套	.BUSHING		024	004	00103415	开口销	COTTER PIN
	004	001	00431715	.阀	.VALVE		025				
	005	001	09016972	.隔环	.SPACER		026				
	006	001	09016977	前轴总成(右)	FRONT SPINDLE ASSY-RH		027	002	15237698	转向拉杆	STEERING TIE-ROD
	007						028				
	008	002	09250759	.衬套	.BUSHING		029	001	15397383	衬套	BUSHING
	009	001	00431715	.阀	.VALVE		030	002	00272328	螺母	NUT
	010	001	09016972	.隔环	.SPACER		031	001	09253925	转向曲柄	STEERING CRANK
	011	002	00103426	开口销	COTTER PIN		032	002	15230267	垫圈	WASHER
	012	001	09253993	左转向臂	STEERING ARM-LH		033	001	15392428	圆盖	PLATE
	013	001	09253994	右转向臂	STEERING ARM -RH		034	002	00271609	螺栓	BOLT
	014	012	00223489	螺栓	BOLT		035	002	09253492	固定板	RETAINER PLATE
	015	002	00427667	螺母	NUT		036	004	00179839	螺栓	BOLT
	016						037	004	00108580	防松垫圈	LOCK WASHER
	017	002	09253566	衬套	BUSHING		038	002	15393142	盖板	COLLARED DISC
	018	002	09018310	固定环	RETAINER RING		039	001	15397385	衬套	BUSHING
	019	002	09258621	销子	PIN		040	001	20049971	销子	PIN
	020	002	09018309	压板	PRESS PLATE		041	001	09014471	锁销	LATCH PIN
	021						042				
							043	001	09355772	螺母	NUT
							044				

220-0190 转向连杆机构 STEERING LINKAGE

A 20150627 NHE327

自系列号 FROM SERIAL NO.

PM00001029

注 NC	序号 REF	数量 QTY	件号 PART NO.	中文名称 ZH. DESC.	英文名称 EN. DESC.	注 NC	序号 REF	数量 QTY	件号 PART NO.	中文名称 ZH. DESC.	英文名称 EN. DESC.
A	045	010	00179841	螺栓	BOLT		065	001	09018309	·盖板	·COVER PLATE
	046	002	15237869	销子	PIN		066	001	00444571	·螺塞	·PLUG
	047	002	15237801	左拉杆端头总成	TERMINAL ASSY - LH TIE-ROD		067	001	09018310	·挡环	·BAFFLE RING
	048	005	00179839	·螺栓	·BOLT		068	001	09105216	·轴承	·BEARING
	049	005	00108580	·垫圈	·WASHER		069	001	09372594	·螺柱	·PLUG
	050	001	15228998	·左拉杆头	·TERMINAL -LH		070	010	00108580	垫片	GASKET
	051										
	052	001	09018309	·盖板	·COVER PLATE						
	053	001	00444571	·螺塞	·PLUG						
	054	001	09018310	·挡环	·BAFFLE RING						
	055	001	09105216	·轴承	·BEARING						
	056	001	09372594	·螺柱	·PLUG						
	057	006	15317485	密封圈	SEAL RING						
	058	008	00271563	螺栓	BOLT						
	059	008	09354243	螺母	NUT						
	060	002	15237800	右拉杆端头总成	TERMINAL ASSY RH TIE-ROD						
	061	005	00179839	·螺栓	·BOLT						
	062	005	00108580	·垫圈	·WASHER						
	063	001	15228999	·右拉杆头	·TERMINAL- RH TIE-ROD						
	064										

注:

A: 系列号低于 T2281037(底特律)和 T351001(康明斯)的车辆使用 9384856 销子, 从这两个系列号开始的车辆使用 15237869 销子。

NOTE

A: SERIAL NO. LOWER THAN T2281037 (DETROIT) AND T351001 (CUMMINS) NEED TO USE 9384856 PIN, FROM ABOVE TWO SERIAL NO. NEED TO USE 15237869 PIN.

220-0230 转向柱安装 STEERING COLUMN

A 20140420 NHE027

自系列号 From Serial No.

PM00000160

注 NC	序号 REF	数量 QTY	件号 PART NO.	中文名称 ZH. DESC.	英文名称 EN. DESC.	注 NC	序号 REF	数量 QTY	件号 PART NO.	中文名称 ZH. DESC.	英文名称 EN. DESC.
	001	004	06351030	螺栓	BOLT		022	002	06350835	• 螺栓	• BOLT
	002	004	06471001	锁紧螺母	LOCKNUT		023	002	06470801	• 尼龙螺母	• NUT - NYLON
	003	004	07161030	垫圈	BOTTOM FRONT		024	002	06351040	• 螺栓	• BOLT
	004	001	06350825	螺栓	BOLT		025	002	06471001	• 尼龙螺母	• NUT - NYLON
	005	001	06470801	螺母	NUT		026	004	07151020	• 垫圈	• WASHER
	006	003	07150815	垫圈	BOTTOM FRONT		027	002	15274171	• 导向套	• PILOT SLEEVE
	007	001	15255304	方向盘	STEERING WHEEL		028	001	15275125	• 台肩螺栓	• BOLT - SHOULDER
	008	004	00179843	螺栓	BOLT		029	001	15312261	• 滑动节总成	• SLIDING JOINT ASSY
	009	004	00108580	锁紧垫圈	LOCKWASHER		030	002	15500256	•• 铰接头总成	•• HINGED FITTING ASSY
	010	001	15300540	板	PLATE		031	001	15234744	转向轴	STEERING SHAFT
	011	004	06351030	螺栓	BOLT						
	012	004	06431001	螺母	NUT						
	013	004	07151020	垫圈	WASHER						
	014	001	15301955	转向阀护盖	PROTECTING COVER - STEERING VALVE						
	015	004	06351030	螺栓	BOLT						
	016	004	09060202	弹簧垫圈	SPRING WASHER						
	017	001	15318692	转向柱总成	STEERING COLUMN ASSY						
	018	001	15275116	• 气缸总成	• AIR CYLINDER ASSY						
	019	001	15275117	• 支架总成	• BRACKET ASSY						
	020	001	15275118	• 螺母	• NUT						
	021	001	15275119	• 转向柱总成 (顶端)	• STEERING COLUMN ASSY (TOP END)						

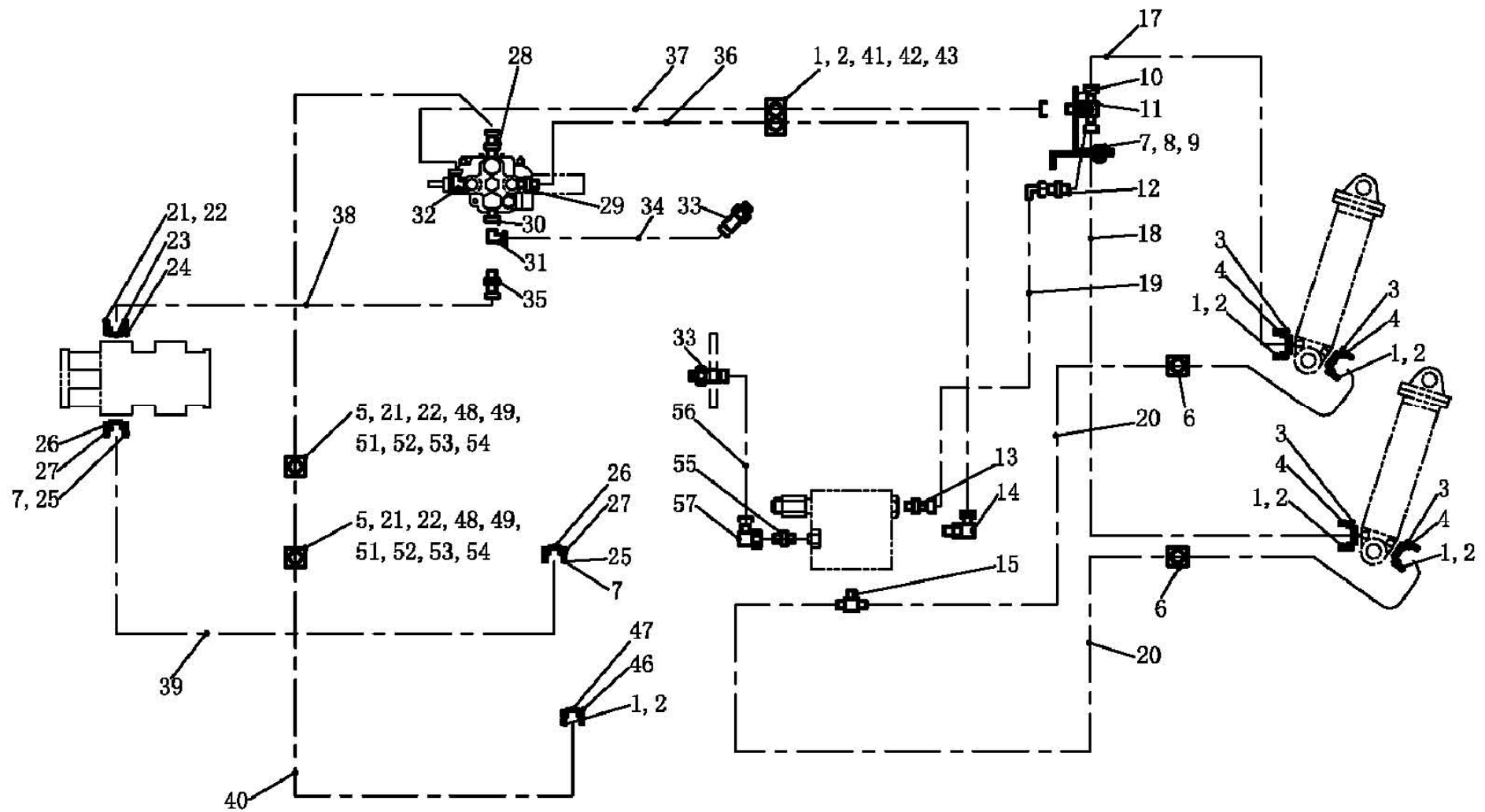

230-0010 举升管路安装 HOIST LINES AND MOUNTING

A 20140520 NHE069

自系列号 From Serial No.

PM0000200

注 NC	序号 REF	数量 QTY	件号 PART NO.	中文名称 ZH. DESC.	英文名称 EN. DESC.	注 NC	序号 REF	数量 QTY	件号 PART NO.	中文名称 ZH. DESC.	英文名称 EN. DESC.
	001	022	00179841	螺栓	BOLT		026	002	09410971	O形圈	O RING
	002	024	00108580	垫圈	WASHER		027	004	09409985	对开法兰	FLANGE-SPLIT
	003	008	09409981	对开法兰	FLANGE-SPLIT		028	001	15258036	接头	ADAPTOR
	004	004	09410967	O形圈	O RING		029				
	005	006	00179839	螺栓	BOLT		030	001	15253163	接头	ADAPTOR
	006	002	20034514	夹子	CLAMP		031	001	15251944	弯头	ELBOW
	007	010	00103329	垫片	LOCKWASHER		032	002	15244830	弯头	ELBOW
	008	002	00179883	螺栓	BOLT		033	002	15300946	接头	ADAPTOR
	009	002	00102637	螺母	NUT		034	001	20002939	软管总成	HOSE ASSY
	010	001	09067617	板	PLATE		035	001	15252870	接头	ADAPTOR
	011	001	09067616	三通	TEE		036	001	20027949	软管总成	HOSE ASSY
	012						037	001	20020092	软管总成	HOSE ASSY
	013	001	09016048	接头	ADAPTOR		038	001	15049935	软管总成	HOSE ASSY
	014	001	09016468	弯头	ELBOW		039	001	20019488	软管总成	HOSE ASSY
	015	001	09183250	三通	TEE		040	001	20040114	软管总成	HOSE ASSY
	016						041	003	00179843	螺栓	BOLT
	017	001	15004025	软管总成	HOSE ASSY		042	001	09018764	支架总成	BRACKET ASSY
	018	001	15004007	软管总成	HOSE ASSY		043	001	09186555	支架总成	BRACKET ASSY
	019	001	20019385	软管总成	HOSE ASSY		044				
	020	002	15004008	软管总成	HOSE ASSY		045				
	021	008	00179860	螺栓	BOLT		046	002	09409982	对开法兰	FLANGE-SPLIT
	022	012	00103328	垫片	LOCKWASHER		047	001	09410968	O形圈	O RING
	023	001	09410969	O形圈	O RING		048	002	15014975	橡胶套	RUBBER SLEEVE
	024	002	09409983	对开法兰	FLANGE-SPLIT		049	002	15014977	橡胶套	RUBBER SLEEVE
	025	008	00179885	螺栓	BOLT		050				

230-0010 举升管路安装 HOIST LINES AND MOUNTING

A 20140520 NHE069

自系列号 From Serial No.

PM00000200

注 NC	序号 REF	数量 QTY	件号 PART NO.	中文名称 ZH. DESC.	英文名称 EN. DESC.	注 NC	序号 REF	数量 QTY	件号 PART NO.	中文名称 ZH. DESC.	英文名称 EN. DESC.
	051	004	15001430	夹子	CLAMP						
	052	004	15001427	双头螺柱	STUD						
	053	008	15001428	长螺母	LONG NUT						
	054	004	15015249	橡胶套	RUBBER BUSH						
	055	001	20024131	接头	ADAPTOR						
	056	001	15253318	软管总成	HOSE ASSY						
	057	001	20044132	弯头	ELBOW						

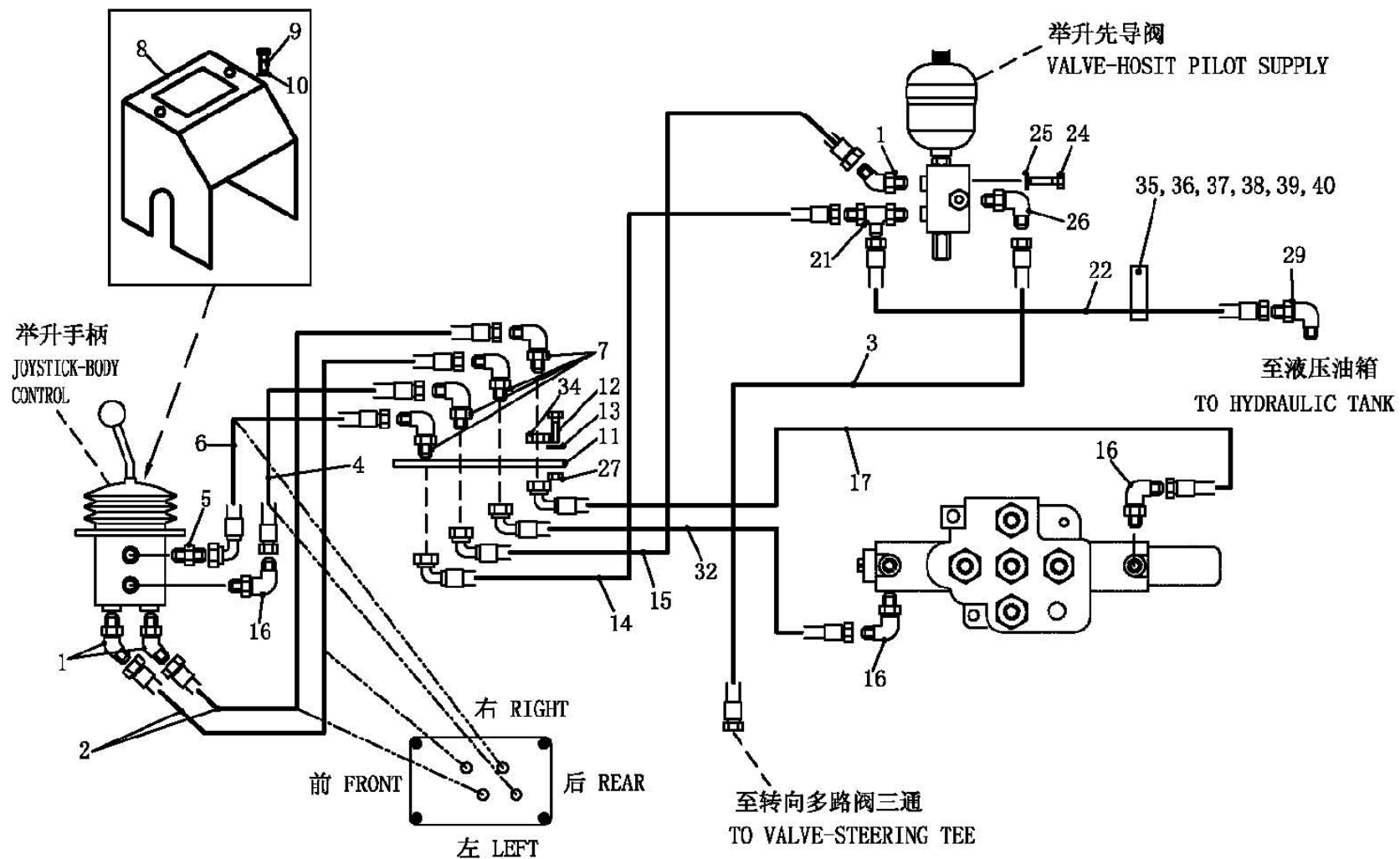

230-0020 举升控制管路安装 HOIST CONTROL LINES AND MOUNTING

A 20140521 NHD126

自系列号 From Serial No.

PM00000201

注 NC	序号 REF	数量 QTY	件号 PART NO.	中文名称 ZH. DESC.	英文名称 EN. DESC.	注 NC	序号 REF	数量 QTY	件号 PART NO.	中文名称 ZH. DESC.	英文名称 EN. DESC.
	001	003	15300696	弯头	ELBOW		026	001	15301344	弯头	ELBOW
	002	002	15301325	软管总成	HOSE ASSY		027	004	06430801	螺母	NUT
	003	001	20014917	软管总成	HOSE ASSY		028				
	004	001	15301324	软管总成	HOSE ASSY		029	001	15253564	弯头	ELBOW
	005	001	15251982	接头	ADAPTOR		030				
	006	001	15301326	软管总成	HOSE ASSY		031				
	007	004	15252983	弯头	ELBOW		032	001	15042625	软管总成	HOSE ASSY
	008	001	15301158	盖	COVER		033				
	009	006	15256924	螺钉	SCREW		034	004	15253039	螺母	NUT
	010	006	07160630	垫片	WASHER		035	001	00179839	螺栓	BOLT
	011	001	15310734	板	PLATE		036	002	00108580	垫片	WASHER
	012	004	15036684	螺钉	SCREW		037	002	00102635	螺母	NUT
	013	004	15036006	垫片	WASHER		038	001	09131873	夹子	CLAMP
	014	001	15042621	软管总成	HOSE ASSY		039	001	00179837	螺栓	BOLT
	015	001	15042622	软管总成	HOSE ASSY		040	001	09255779	支架	BRACKET
	016	003	15255442	弯头	ELBOW						
	017	001	15042623	软管总成	HOSE ASSY						
	018										
	019										
	020										
	021	001	15301332	三通	TEE						
	022	001	15042624	软管总成	HOSE ASSY						
	023	001	15042615	三通总成	TEE ASSY						
	024	002	06350816	螺栓	BOLT						
	025	002	07160830	垫片	WASHER						

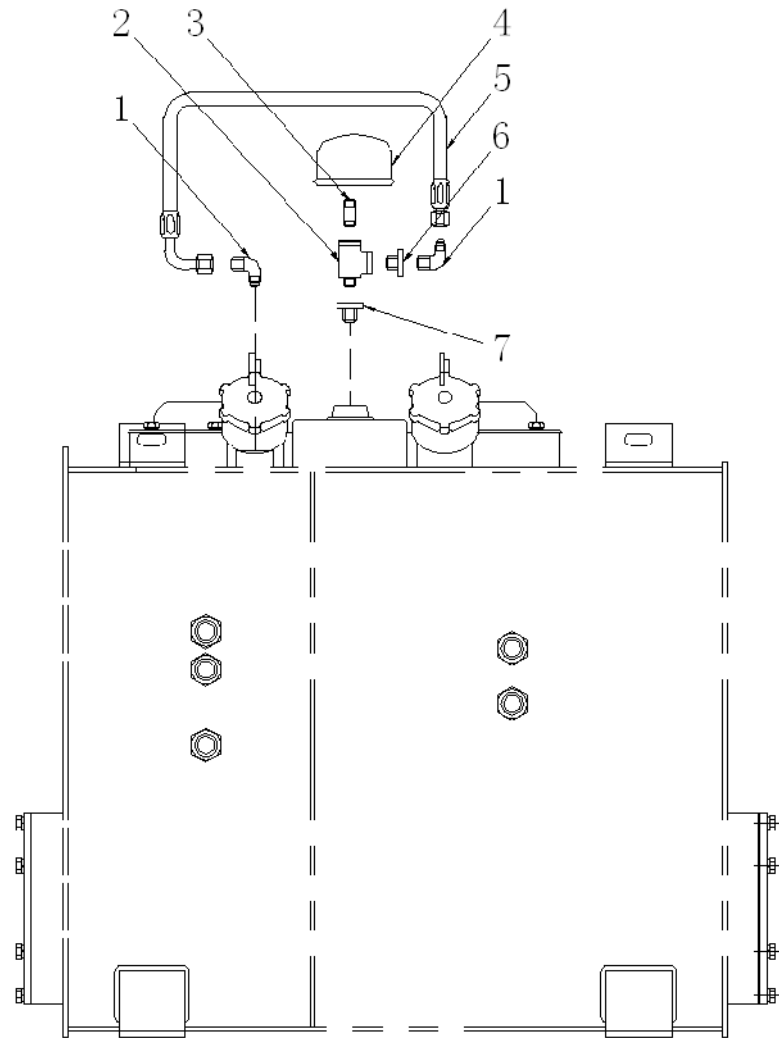

230-0035 液压油箱呼吸器管路 BREATHER LINE_ HYDRAULIC TANK

A 20140420 NHD126

自系列号 From Serial No.

PM00000202

注	序号	数量	件号	中文名称	英文名称	注	序号	数量	件号	中文名称	英文名称
NC	REF	QTY	PART NO.	ZH. DESC.	EN. DESC.	NC	REF	QTY	PART NO.	ZH. DESC.	EN. DESC.
	001	002	09423452	弯头	ELBOW						
	002	001	00454148	三通	TEE						
	003	001	20005924	螺纹接管	NIPPLE						
	004	001	15246949	进气口	BREATHER						
	005	001	15255422	软管总成	HOSE						
	006	002	00128003	衬套	BUSHING						

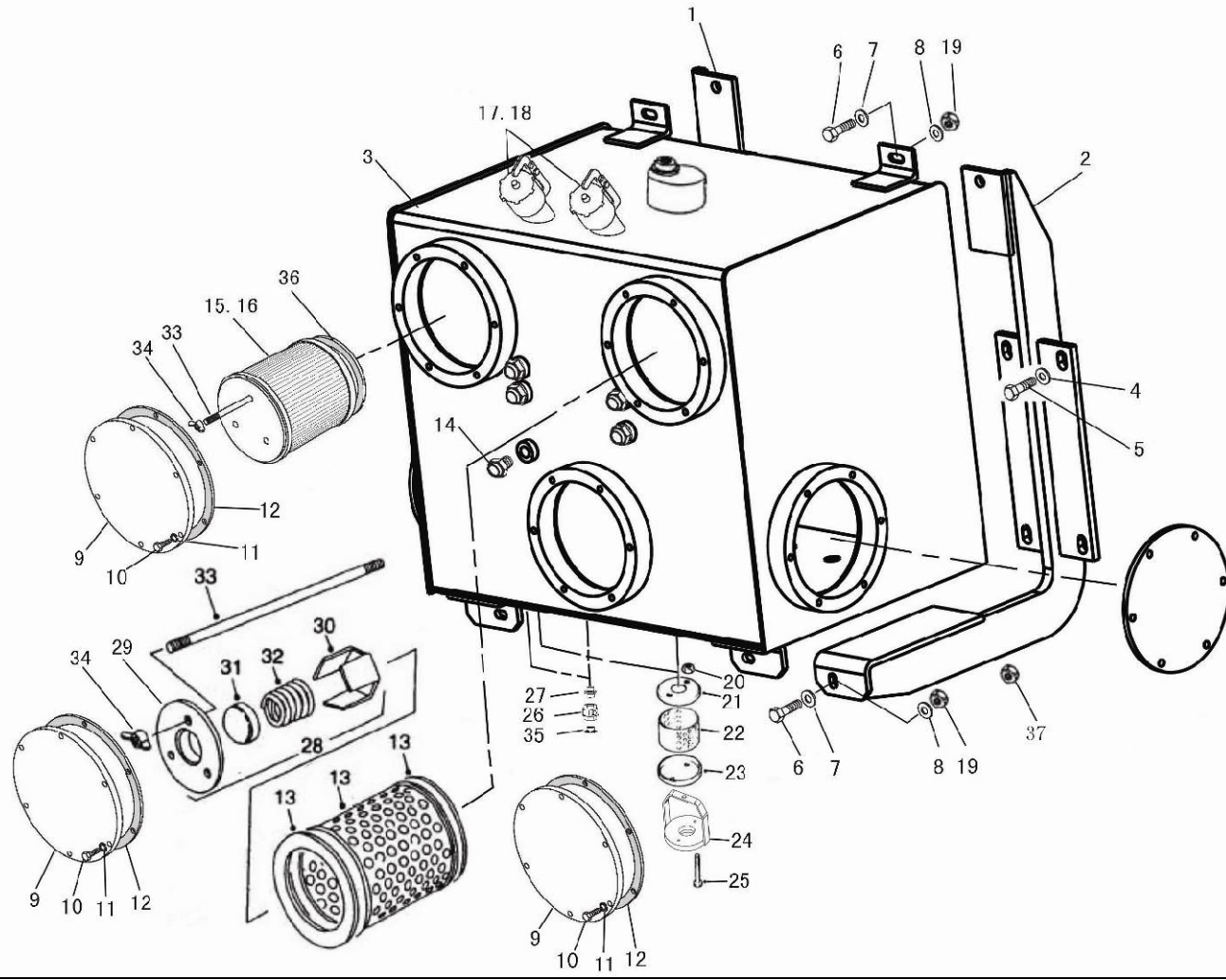

230-0040 液压油箱及安装 HYDRAULIC TANK MOUNTING

A 20140420 NHD126

自系列号 From Serial No.

PM00000203

注 NC	序号 REF	数量 QTY	件号 PART NO.	中文名称 ZH. DESC.	英文名称 EN. DESC.	注 NC	序号 REF	数量 QTY	件号 PART NO.	中文名称 ZH. DESC.	英文名称 EN. DESC.
	001	001	20019301	支架总成	BRACKET		026	002	15230961	球阀	BALL
	002	001	20019302	支架总成	BRACKET		027	002	15036694	接头	ADAPTER
	003	001	20019311	液压油箱焊接件	HYDRAULIC		028	001	09368472	卸荷阀总成	RELIEF
	004	008	09191596	垫圈	WASHER		029	001	09368473	• 法兰	• FLANGE
	005	008	00223436	螺栓	BOLT		030	001	09368474	• 保持架	• HOLDING
	006	004	00186646	螺栓	BOLT		031	001	09194725	• 柱塞	• COLUMN
	007	008	09267949	垫片	GASKET		032	001	09194726	• 弹簧	• SPRING
	008	004	00103329	弹垫	SPRING		033	006	09003522	螺栓杆	BOLT
	009	005	20040080	盖板	COVER		034	006	02389616	翼形螺母	WING
	010	030	00179839	螺栓	BOLT		035	003	00444631	螺塞	PLUG
	011	030	00108580	垫圈	WASHER		036	001	09188288	密封垫	SEALING
	012	005	20050034	O 型圈	O RING		037	001	09052234	螺堵	PLUG
	013	001	09038953	滤芯组件	ELEMENT						
	014	001	15230178	窗口螺母	OPENING						
	015	001	15250940	滤清器总成	FILTER						
	016	001	15265318	• 滤芯组件	• ELEMENT						
	017	002	09246992	盖总成	COVER						
	018	002	09247259	• 密封垫	• SEALING						
	019	004	00274766	螺母	NUT						
	020	004	00274856	锁紧螺母	LOCKNUT						
	021	002	09260647	端盖	COVER						
	022	002	09260645	滤网	SCREEN						
	023	002	15225962	端盖	END						
	024	002	20005910	托架总成	BRACKET						
	025	004	00215305	螺栓	BOLT						

230-0050 举升泵 PUMP-BODY HOIST

A 20140420 NHB006

自系列号 From Serial No.

PM00000204



230-0050 举升泵 PUMP-BODY HOIST

A 20140420 NHB006

自系列号 From Serial No.

PM00000204

注 NC	序号 REF	数量 QTY	件号 PART NO.	中文名称 ZH. DESC.	英文名称 EN. DESC.	注 NC	序号 REF	数量 QTY	件号 PART NO.	中文名称 ZH. DESC.	英文名称 EN. DESC.
	001	001	20028983	举升泵	PUMP-BODY HOIST						
	002	001	20045001	• 密封包	• SEALS						

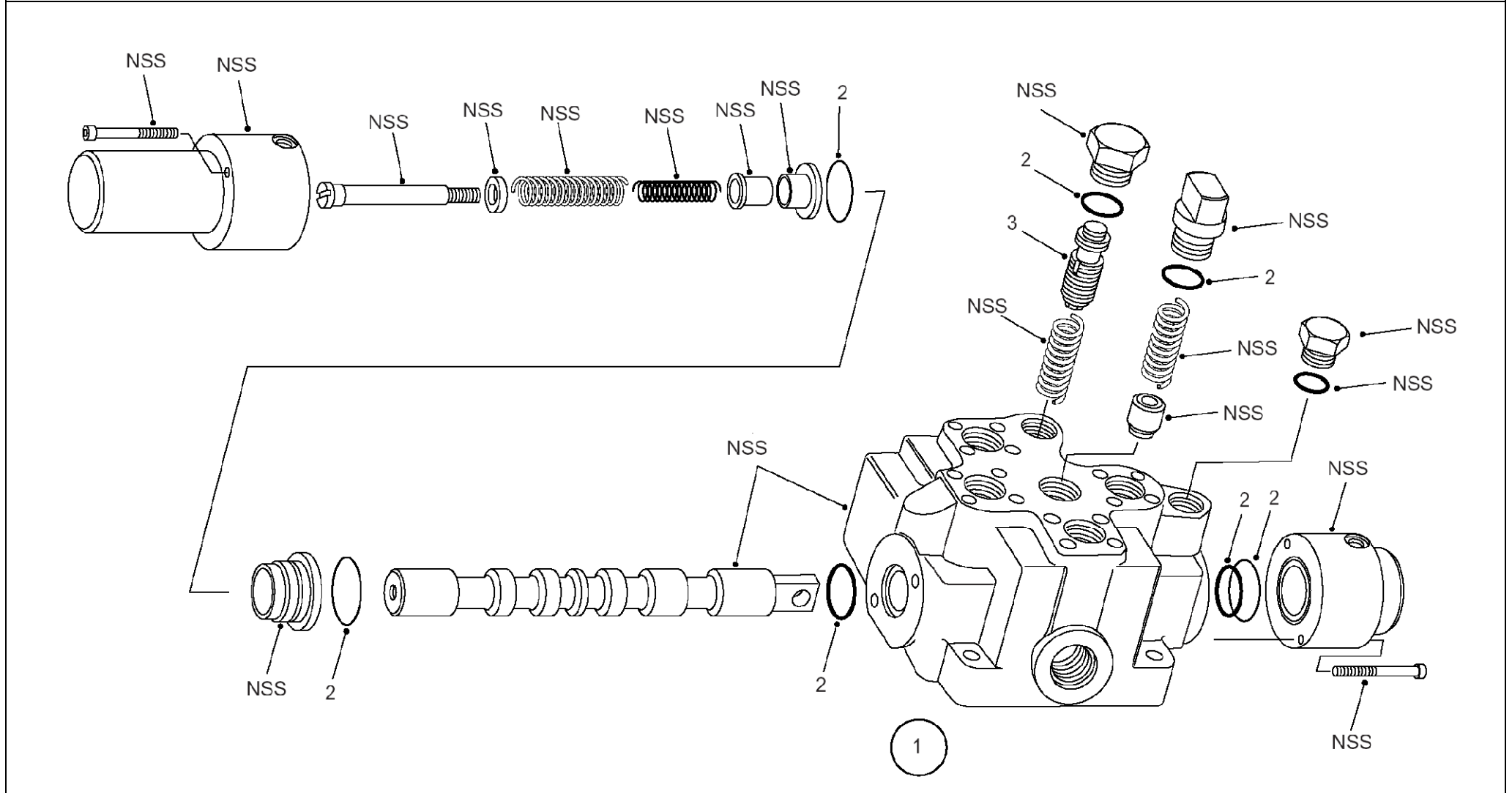

230-0060 举升阀 CONTROL VALVE-BODY HOIST

A 20140420 100736

自系列号 From Serial No.

PM00000205

注 NC	序号 REF	数量 QTY	件号 PART NO.	中文名称 ZH. DESC.	英文名称 EN. DESC.	注 NC	序号 REF	数量 QTY	件号 PART NO.	中文名称 ZH. DESC.	英文名称 EN. DESC.
	001	001	15302549	举升阀	CONTROL VALVE-HOIST						
	002	001	15272692	• 密封维修包	• SEAL-KIT						
	003	001	15272693	• 溢流阀	• PRESSURE VALVE						

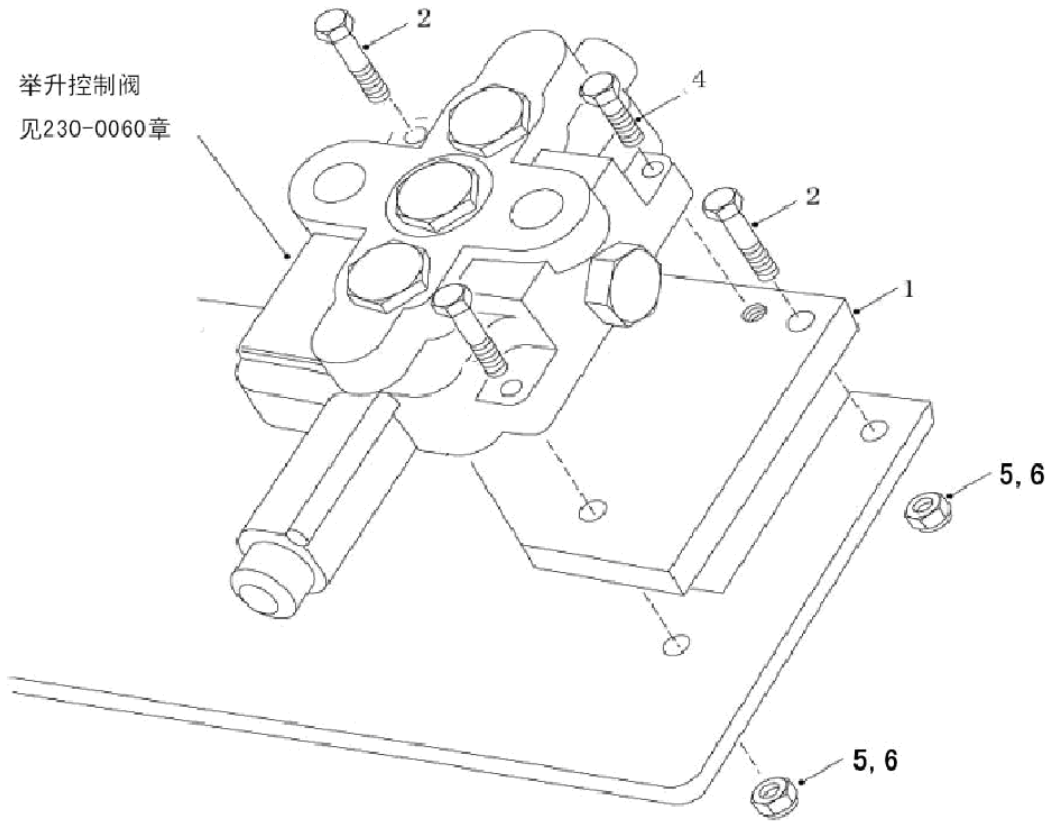

230-0070 举升阀安装 CONTROL VALVE-BODY HOIST MOUNTING

A 20140420 NH4055

自系列号 From Serial No.

PM00000206

注 NC	序号 REF	数量 QTY	件号 PART NO.	中文名称 ZH. DESC.	英文名称 EN. DESC.	注 NC	序号 REF	数量 QTY	件号 PART NO.	中文名称 ZH. DESC.	英文名称 EN. DESC.
	001	001	20002938	块	PAD						
	002	001	09120133	O型圈	O RING						
	003	002	00186659	螺栓	BOLT						
	004	002	00186631	螺栓	BOLT						
	005	003	00274766	螺母	NUT						
	006	003	00103329	弹垫	SPRING -WASHER						

230-0090 反跳阀 KICK-OVER VALVE

A 20140420 105242

自系列号 From Serial No.

PM00000207

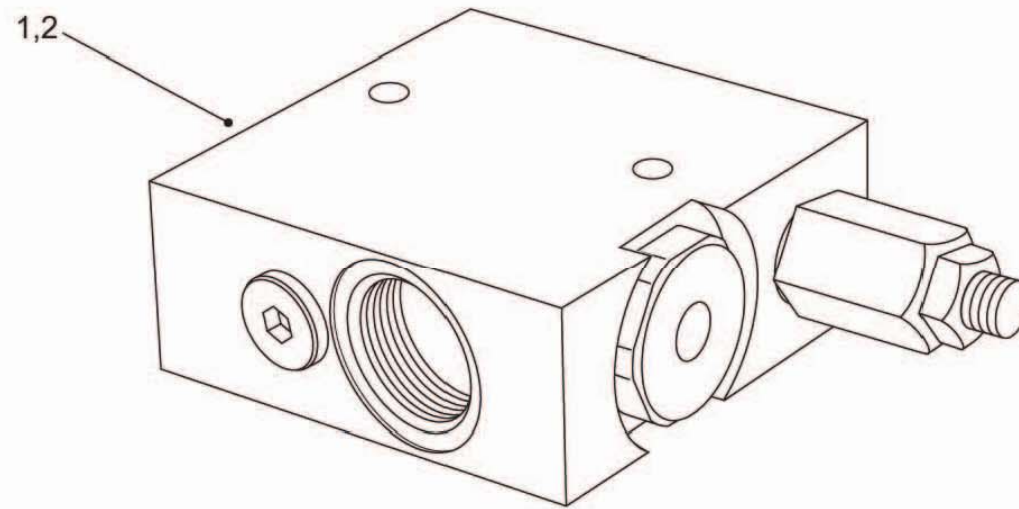

230-0090 反跳阀 KICK-OVER VALVE

A 20140420 105242

自系列号 From Serial No.

PM00000207

注 NC	序号 REF	数量 QTY	件号 PART NO.	中文名称 ZH. DESC.	英文名称 EN. DESC.	注 NC	序号 REF	数量 QTY	件号 PART NO.	中文名称 ZH. DESC.	英文名称 EN. DESC.
	001	001	15316516	反跳阀	KICK-OVER VALVE						
	002	001	15500681	• 密封维修包	• SEAL KIT						

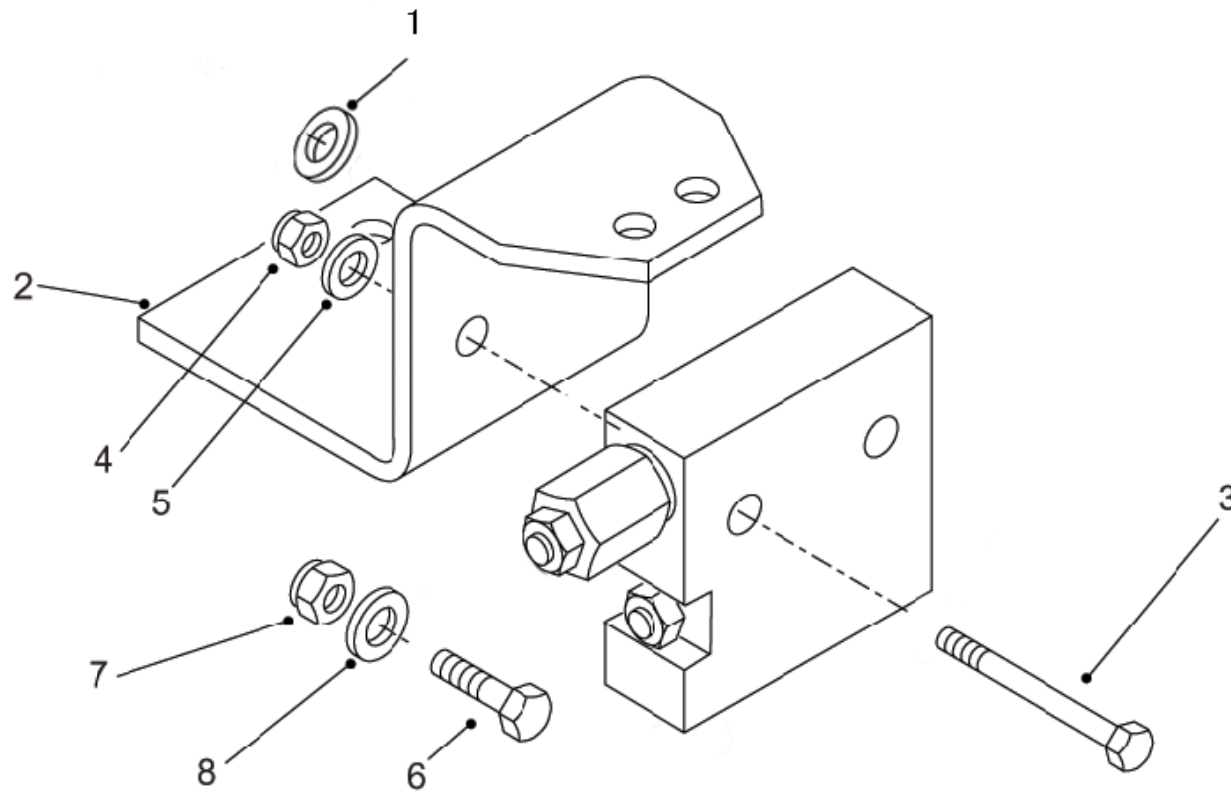

230-0100 反跳阀安装 KICK-OVER VALVE MOUNTING

A 20140420 NH3092

自系列号 From Serial No.

PM00000208

注 NC	序号 REF	数量 QTY	件号 PART NO.	中文名称 ZH. DESC.	英文名称 EN. DESC.	注 NC	序号 REF	数量 QTY	件号 PART NO.	中文名称 ZH. DESC.	英文名称 EN. DESC.
	001	001	09267751	垫圈	WASHER						
	002	001	09018761	支架	BRACKET						
	003	002	00179850	螺栓	BOLT						
	004	002	00102635	螺母	NUT						
	005	002	00108580	弹簧垫圈	LOCK						
	006	001	00271563	螺栓	BOLT						
	007	001	00106267	垫圈	WASHER						
	008	001	00103331	垫圈	WASHER						

230-0121 先导供给阀 PILOT SUPPLY VALVE

A 20140420 111511

自系列号 From Serial No.

PM00000209

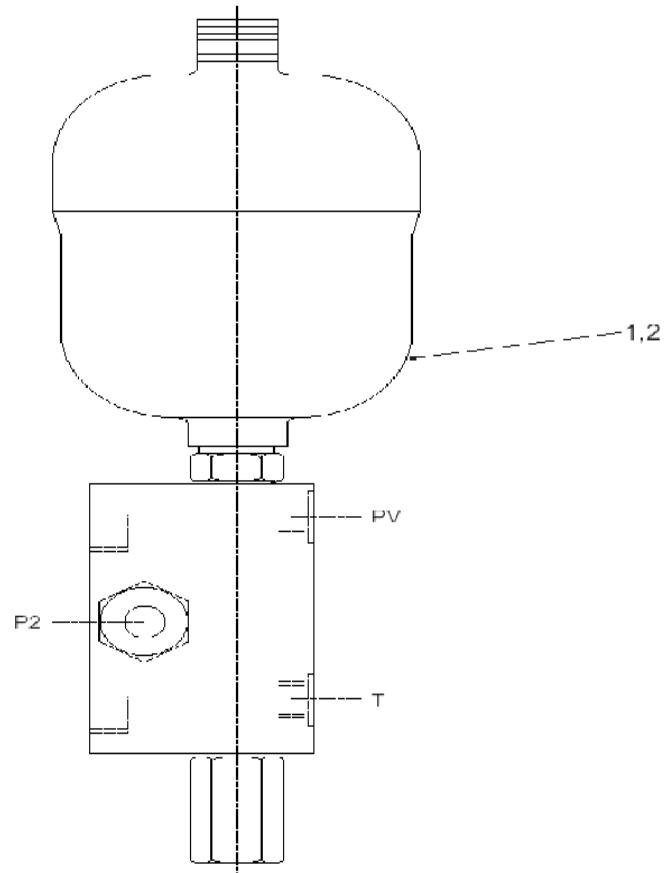

230-0121 先导供给阀 PILOT SUPPLY VALVE

A 20140420 111511

自系列号 From Serial No.

PM00000209

注 NC	序号 REF	数量 QTY	件号 PART NO.	中文名称 ZH. DESC.	英文名称 EN. DESC.	注 NC	序号 REF	数量 QTY	件号 PART NO.	中文名称 ZH. DESC.	英文名称 EN. DESC.
	001	001	15367416	引导阀	PILOT SUPPLY VALVE						
	002	001	15272119	• 密封包	• SEAL KIT						

230-0130 举升缸总成 HOIST CYLINDER ASSY

A 20140420 112539

自系列号 From Serial No.

PM00000210

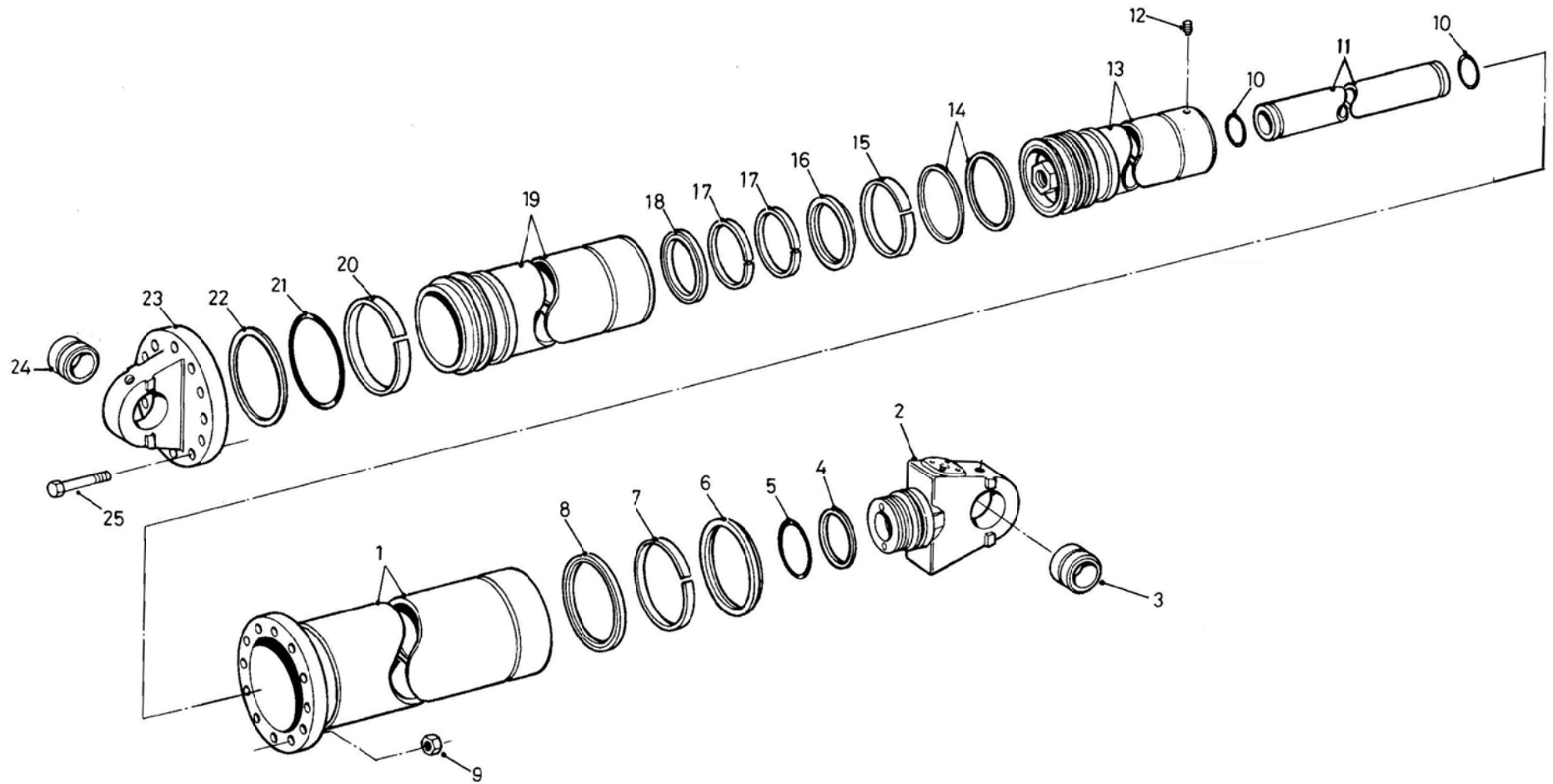

230-0130 举升缸总成 HOIST CYLINDER ASSY

A 20140420 112539

自系列号 From Serial No.

PM00000210

注 NC	序号 REF	数量 QTY	件号 PART NO.	中文名称 ZH. DESC.	英文名称 EN. DESC.	注 NC	序号 REF	数量 QTY	件号 PART NO.	中文名称 ZH. DESC.	英文名称 EN. DESC.	
		001	15248543	举升缸	HOIST CYLINDER			023	001	09015489	• 基座总成	• BASE ASSY
	001	001	09019955	• 管总成	• TUBE ASSY			024	001	09014200	•• 衬套	• • BUSHING
	002	001	15232135	• 杆端总成	• END ASSY			025	012	00271568	• 螺栓	• BOLT
A	003	001	09014200	•• 衬套	• • BUSHING							
A	004	001	09014362	• 支承环	• RING-BACK UP							
A	005	001	09014593	• O形圈	• O RING							
A	006	001	09256605	• 刮油环	• WIPER							
A	007	001	09014129	• 耐磨环	• WEARING RING							
A	008	001	09270712	• 密封圈	• SEAL							
	009	012	00274821	• 自锁螺母	• LOCK NUT							
C	010	002	15232053	• T形密封圈	• SEAL-T							
	011	001	15232134	• 管	• TUBE							
B	012	001	09431967	• 螺钉	• SCREW							
	013	001	15248528	• 管总成	• TUBE ASSY							
A	014	002	09014301	• 活塞环	• PISTON RING							
A	015	001	09014132	• 耐磨环	• WEARING RING							
A	016	001	09256603	• 刮油环	• WIPER							
A	017	002	09014130	• 耐磨环	• WEARING RING							
A	018	001	09272943	• 密封圈	• SEAL							
	019	001	15248536	• 管总成	• TUBE ASSY							
A	020	001	09014131	• 耐磨环	• WEARING RING							
A	021	001	09132790	• O形圈	• O RING							
A	022	001	09014363	• 支承环	• RING-BACK UP							

注:

A. 包括在 09394720 修理组件内。

B. 参阅维修通报 B520。

C. 参阅维修通报 B715。

NOTE:

A. CONTAIN IN 09394720 REPAIR KIT.

B. SEE REPORT B520.

C. SEE REPORT B715.

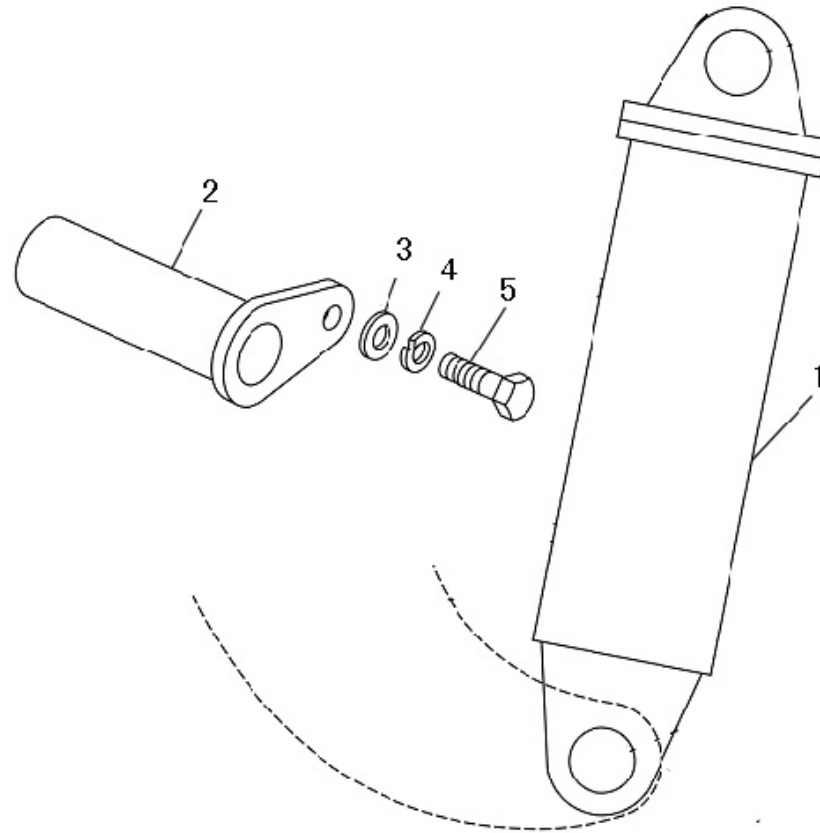

230-0140 举升缸安装 HOIST CYLINDER MOUNTING

A 20140420 NHC117

自系列号 From Serial No.

PM00000211

注 NC	序号 REF	数量 QTY	件号 PART NO.	中文名称 ZH. DESC.	英文名称 EN. DESC.	注 NC	序号 REF	数量 QTY	件号 PART NO.	中文名称 ZH. DESC.	英文名称 EN. DESC.
	001	002	15248543	举升缸	HOIST CYLINDER						
	002	004	09015218	销轴总成	PIN SHAFT ASSY						
	003	004	09217321	平垫圈	PLAIN WASHER						
	004	004	00103329	弹簧垫圈	SPRING WASHER						
	005	004	00179883	螺栓	BOLT						

230-0150 举升手柄 JOYSTICK-BODY CONTROL

A 20140420 100953

自系列号 From Serial No.

PM00000212

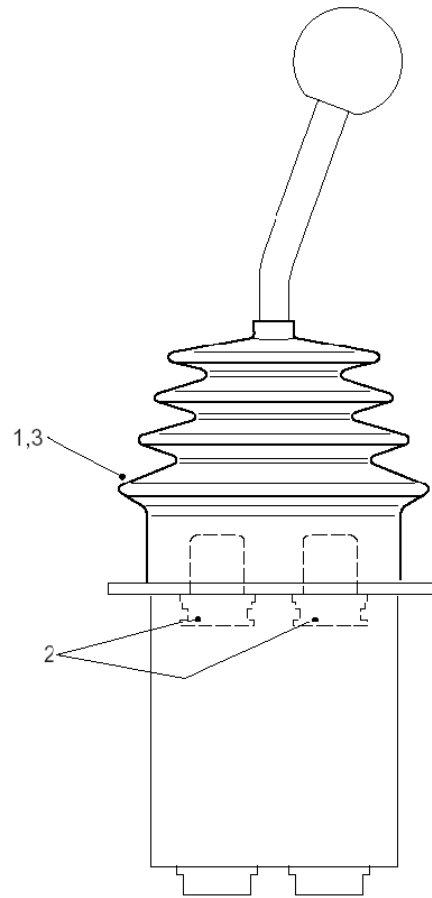

230-0150 举升手柄 JOYSTICK-BODY CONTROL

A 20140420 100953

自系列号 From Serial No.

PM00000212

注 NC	序号 REF	数量 QTY	件号 PART NO.	中文名称 ZH. DESC.	英文名称 EN. DESC.	注 NC	序号 REF	数量 QTY	件号 PART NO.	中文名称 ZH. DESC.	英文名称 EN. DESC.
	001	001	15302550	举升手柄	HYDRAULIC REMOTE CONTROL						
	002	002	15272027	• 导向衬套	• GUID BUSH ASSY						
	003	001	15272028	• 密封包	• SEAL KIT						

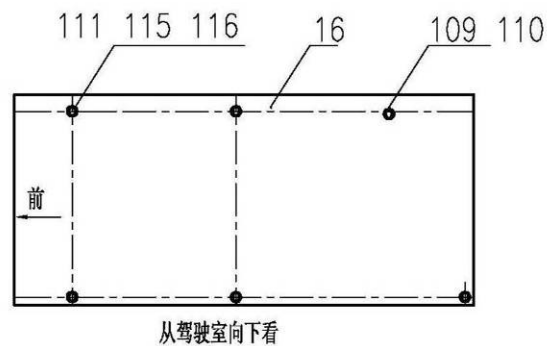
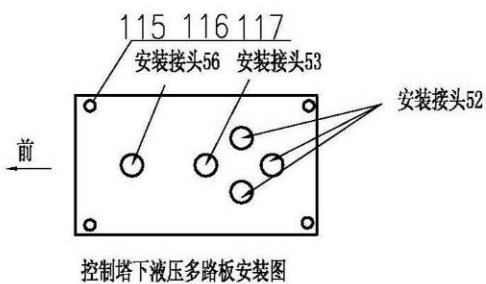
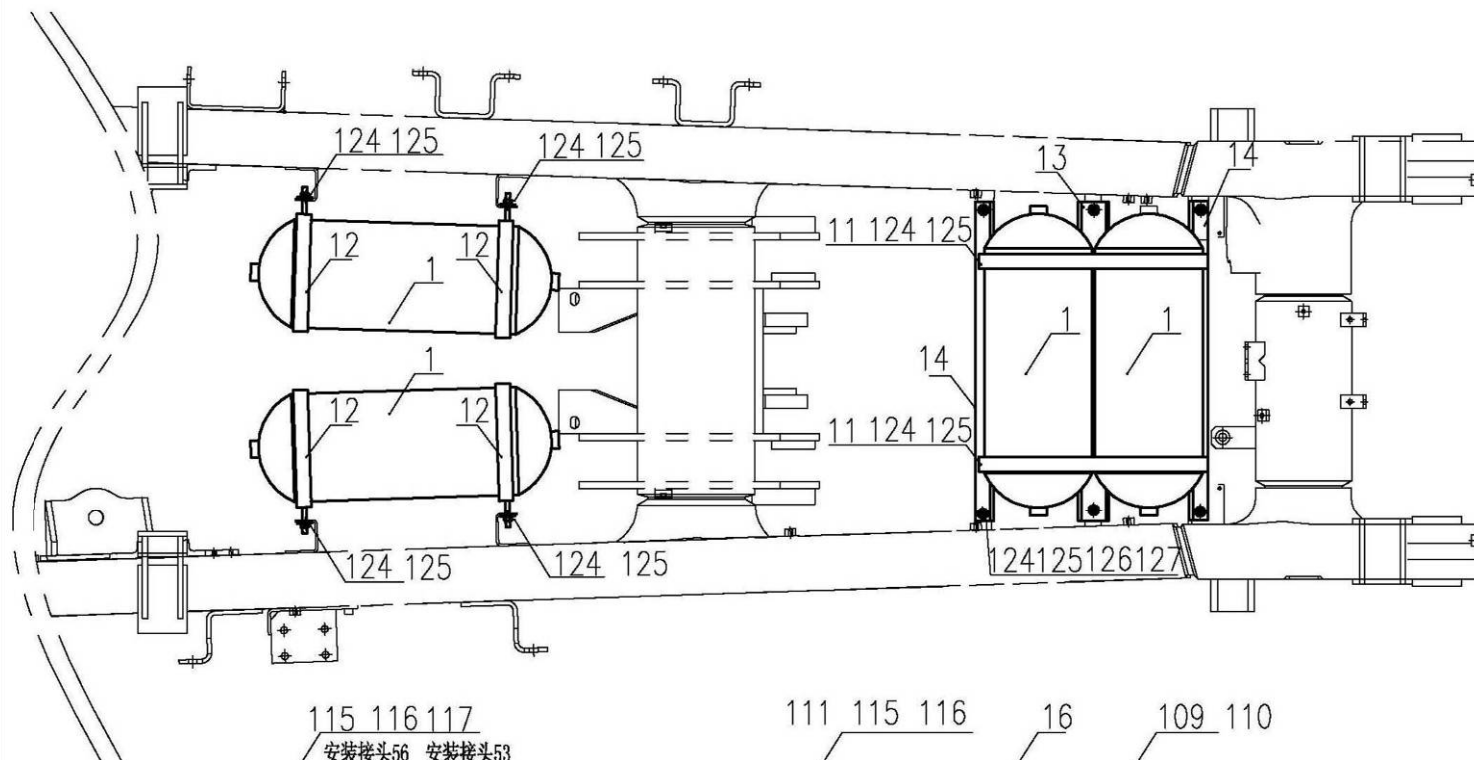

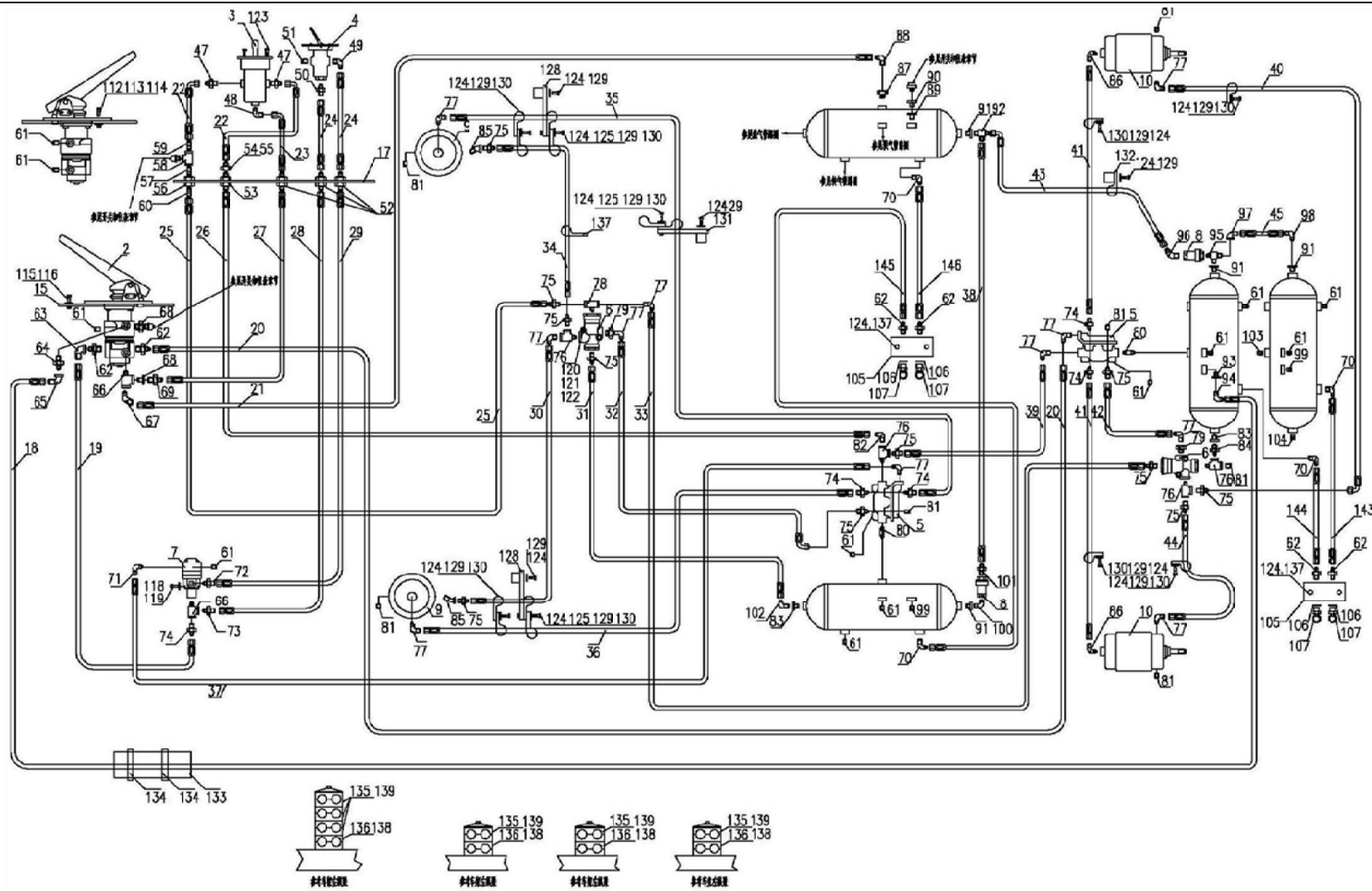

250-0010 制动管路与安装 BRAKE LINES AND MOUNTING

A 20140420 NHC202

自系列号 From Serial No.

PM00000213

注 NC	序号 REF	数量 QTY	件号 PART NO.	中文名称 ZH. DESC.	英文名称 EN. DESC.	注 NC	序号 REF	数量 QTY	件号 PART NO.	中文名称 ZH. DESC.	英文名称 EN. DESC.
	001	004	20018875	储气罐	AIR TANK		023	001	15306244	软管总成	HOSE ASSY
	002	001	15304544	脚踏阀	FOOT VALVE		024	002	15321098	软管总成	HOSE ASSY
	003	001	09012095	手制动阀	HAND BRAKE CONTROL VALVE		025	001	20018434	软管总成	HOSE ASSY
	004	001	02402041	干湿路阀	DRYWET CONTROL VALVE		026	001	20018435	软管总成	HOSE ASSY
	005	002	09018245	继动阀	RELAY VALVE		027	001	15306242	软管总成	HOSE ASSY
	006	003	09006527	同步阀	SYNCHRO VALVE		028	001	20018436	软管总成	HOSE ASSY
	007	001	02396430	快速释放阀	QUICK RELIEF VALVE		029	001	20018437	软管总成	HOSE ASSY
	008	002	02356564	单向阀	CHECK VALVE		030	001	15244238	软管总成	HOSE ASSY
	009	002	09255800	前制动分泵	FRONT BRAKE PUMP		031	001	09120273	软管总成	HOSE ASSY
	010	002	09256203	后制动分泵	REAR BRAKE PUMP		032	001	09255436	软管总成	HOSE ASSY
	011	002	09017395	钢带总成	STEEL BELT ASSY		033	001	09120149	软管总成	HOSE ASSY
	012	004	09015824	钢带总成	STEEL BELT ASSY		034	001	15244903	软管总成	HOSE ASSY
	013	001	09018009	槽钢	CHANNEL STEEL		035	001	20017523	软管总成	HOSE ASSY
	014	002	09018010	角钢	STEEL ANGLE		036	001	15244237	软管总成	HOSE ASSY
	015	001	15305330	脚制动阀安装板	MOUNTING PLATE-FOOT BRAKE VALVE		037	001	09252187	软管总成	HOSE ASSY
	016	001	09070366	驾驶室底护板	CAB FLOOR GUARD		038	001	09253931	软管总成	HOSE ASSY
	017	001	20020050	多路板	MANIFOLD PLATE		039	001	09363192	软管总成	HOSE ASSY
	018	001	20018440	软管总成	HOSE ASSY		040	001	15244239	软管总成	HOSE ASSY
	019	001	20018441	软管总成	HOSE ASSY		041	001	15244236	软管总成	HOSE ASSY
	020	001	20018438	软管总成	HOSE ASSY		042	001	09007918	软管总成	HOSE ASSY
	021	001	20018439	软管总成	HOSE ASSY		043	001	09272942	软管总成	HOSE ASSY
	022	002	15321097	软管总成	HOSE ASSY		044	001	15244242	软管总成	HOSE ASSY
							045	001	09120881	软管总成	HOSE ASSY
							046				

250-0010 制动管路与安装 BRAKE LINES AND MOUNTING

A 20140420 NHC202

自系列号 From Serial No.

PM00000213

注 NC	序号 REF	数量 QTY	件号 PART NO.	中文名称 ZH. DESC.	英文名称 EN. DESC.	注 NC	序号 REF	数量 QTY	件号 PART NO.	中文名称 ZH. DESC.	英文名称 EN. DESC.
	047	001	09402706	接头	ADAPTOR		071	001	05125884	接头	ADAPTOR
	048	001	09402862	弯头	ELBOW		072	001	00116436	接头	ADAPTOR
	049	001	00118753	弯头	ELBOW		073	001	00116436	接头	ADAPTOR
	050	001	00118748	接头	ADAPTOR		074	005	08040313	接头	ADAPTOR
	051	001	00444613	螺堵	PLUG		075	011	00118750	接头	ADAPTOR
	052	003	15305384	接头	ADAPTOR		076	004	00454145	三通	TEE
	053	001	15233970	螺塞	PLUG		077	011	00118755	弯头	ELBOW
	054	001	09271137	软管总成	HOSE ASSY		078	001	00118760	三通	TEE
	055	001	09403527	螺母	NUT		079	002	00444012	接头	ADAPTOR
	056	001	02369508	隔板接头	ADAPTOR		080	002	09433984	接头	ADAPTOR
	057	001	00105407	接头	ADAPTOR		081	007	00444619	螺堵	PLUG
	058	001	00454121	三通	TEE		082	001	08040341	弯头	ELBOW
	059	001	09037136	接头	ADAPTOR		083	002	00179764	变径接头	ADAPTOR
	060	001	09402708	接头	ADAPTOR		084	001	00443979	接头	ADAPTOR
	061	012	00444625	螺堵	PLUG		085	002	00119113	弯头	ELBOW
	062	006	09215330	接头	ADAPTOR		086	002	08040339	弯头	ELBOW
	063	001	15236118	接头	ADAPTOR		087	001	00144034	接头	ADAPTOR
	064	001	09402709	弯头	ELBOW		088	001	08027437	弯头	ELBOW
	065	004	09410281	弯头	ELBOW		089	001	00444025	变径接头	ADAPTOR
	066	002	00454146	三通	TEE		090	001	00444033	变径接头	ADAPTOR
	067	001	09402826	弯头	ELBOW		091	004	00144053	变径接头	ADAPTOR
	068	002	00444335	接头	ADAPTOR		092	001	09403101	三通	TEE
	069	001	15041347	接头	ADAPTOR		093	002	00142269	变径接头	ADAPTOR
	070	004	15255762	弯头	ELBOW						

250-0010 制动管路与安装 BRAKE LINES AND MOUNTING

A 20140420 NHC202

自系列号 From Serial No.

PM00000213

注 NC	序号 REF	数量 QTY	件号 PART NO.	中文名称 ZH. DESC.	英文名称 EN. DESC.	注 NC	序号 REF	数量 QTY	件号 PART NO.	中文名称 ZH. DESC.	英文名称 EN. DESC.
	094	001	09402865	弯头	ELBOW		117	004	07150815	垫圈	WASHER
	095	001	09250235	三通	TEE		118	002	00179817	螺栓	BOLT
	096	001	09124761	弯头	ELBOW		119	002	00103320	弹垫	SPRING WASHER
	097	001	09402828	弯头	ELBOW		120	002	00179805	螺栓	BOLT
	098	001	09248550	弯头	ELBOW		121	002	00103319	弹垫	SPRING WASHER
	099	004	00444631	螺堵	PLUG		122	002	00109084	螺母	NUT
	100	001	09252513	弯头	ELBOW		123	004	00110501	螺钉	SCREW
	101	001	09402711	接头	ADAPTOR		124	035	00108580	弹垫	SPRING WASHER
	102	001	00116453	弯头	ELBOW		125	021	00102635	螺母	NUT
	103	001	00444637	螺堵	PLUG		126	006	00179841	螺栓	BOLT
	104	001	09387945	螺堵	PLUG		127	006	00106263	垫圈	WASHER
	105	002	20040254	放水阀安装块	MOUNTING BLOCK		128	002	09114833	支架	BRACKET
	106	004	15041378	垫片	WASHER		129	013	00179837	螺栓	BOLT
	107	004	15041317	手动放水阀	DRAIN VALVE		130	014	09131865	P 夹子	P CLIP
	108						131	001	09274807	支架	BRACKET
	109	006	06441020	螺栓	BOLT		132	001	09155415	P 夹子	P CLIP
	110	006	07151020	垫圈	WASHER		133	001	09224658	软管总成	HOSE ASSY
	111	001	15301278	支架	BRACKET		134	002	02260846	管夹	CLIP
	112	003	15036004	螺母	NUT		135	006	15253870	管夹	CLIP
	113	003	15036005	螺栓	BOLT		136	004	15257358	螺栓	BOLT
	114	003	15036006	弹垫	SPRING WASHER		137	004	00179845	螺栓	BOLT
	115	011	06350820	螺栓	BOLT		138	004	15253109	管夹	CLIP
	116	011	07160830	弹垫	SPRING WASHER		139	002	15253267	螺栓	BOLT

250-0010 制动管路与安装 BRAKE LINES AND MOUNTING

A 20140420 NHC202

自系列号 From Serial No.

PM00000213

注 NC	序号 REF	数量 QTY	件号 PART NO.	中文名称 ZH. DESC.	英文名称 EN. DESC.	注 NC	序号 REF	数量 QTY	件号 PART NO.	中文名称 ZH. DESC.	英文名称 EN. DESC.
	140	001	09131877	管夹	CLIP						
	141	020	09365767	卡带	LATCH TAPE						
	142										
	143	001	20040255	软管总成	HOSE ASSY						
	144	001	20040256	软管总成	HOSE ASSY						
	145	001	20040257	软管总成	HOSE ASSY						
	146	001	20040258	软管总成	HOSE ASSY						

250-0070 脚制动阀 TREADLE VALVE.

A 20140420 101505

自系列号 From Serial No.

PM00000214

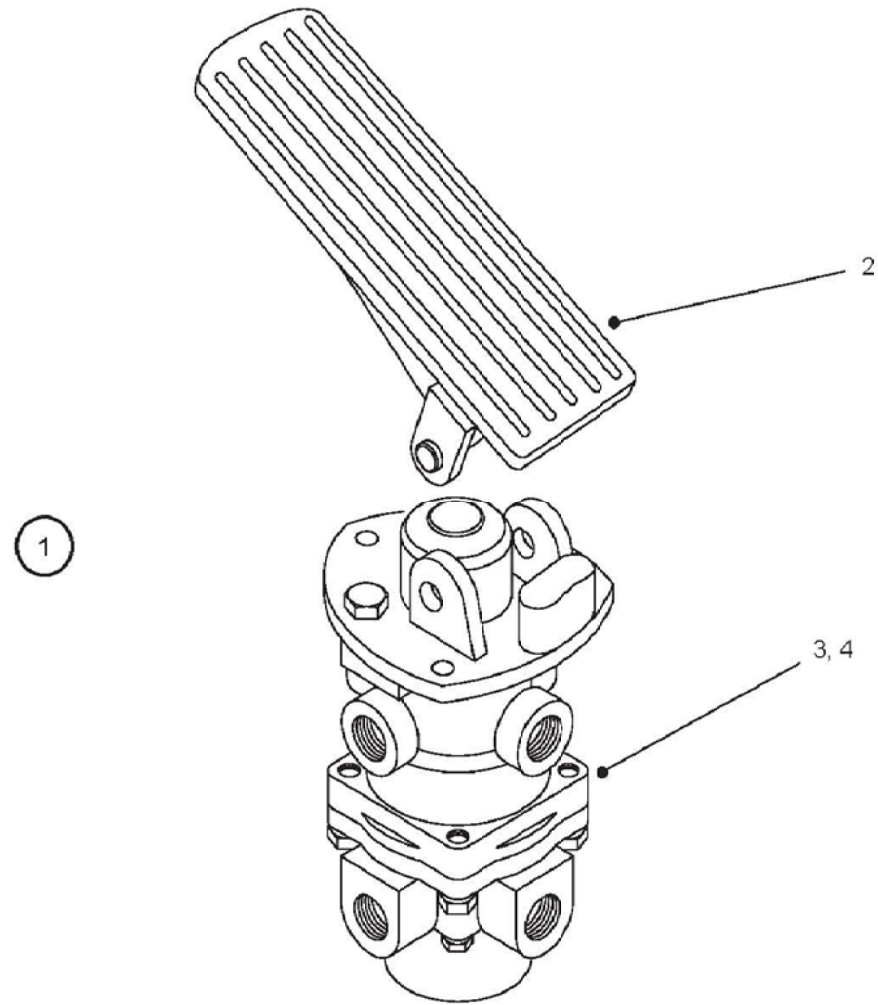

250-0070 脚制动阀 TREADLE VALVE.

A 20140420 101505

自系列号 From Serial No.

PM00000214

注 NC	序号 REF	数量 QTY	件号 PART NO.	中文名称 ZH. DESC.	英文名称 EN. DESC.	注 NC	序号 REF	数量 QTY	件号 PART NO.	中文名称 ZH. DESC.	英文名称 EN. DESC.
	001	001	15304544	脚制动阀	TREADLE VALVE.						
	002	001	15273052	• 踏板总成	• KIT-TREADDLE ASSY						
	003	001	15500913	• 阀体总成	• BASE VALVE COMPLETE						
A	004	001	15273051	• 密封包	• KIT-PNEUMATIC VALVE						

注：
A. 密封包包括所有可以维修的零件，例如 O 型圈、进排气阀、阀座、活塞及挡圈。
NOTES:
A. KIT INCLUDES ALL SERVICEABLE PARTS. (I.E. O RING, INLET AND DELIVERY VALVES, SEATS ,PISTONS AND GUIDES ETC.)

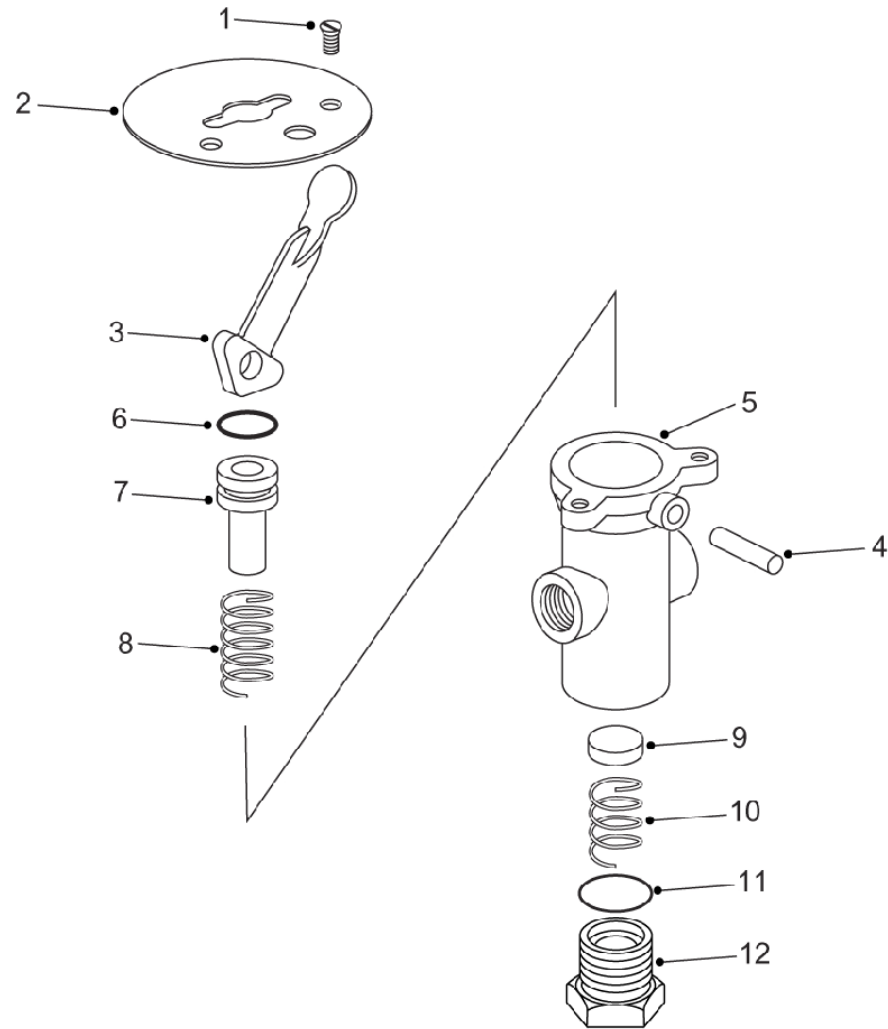

250-0153 干/湿路阀 DRY/SLIPPERY VALVE

A 20140420 13749

自系列号 From Serial No.

PM00000215

注 NC	序号 REF	数量 QTY	件号 PART NO.	中文名称 ZH. DESC.	英文名称 EN. DESC.	注 NC	序号 REF	数量 QTY	件号 PART NO.	中文名称 ZH. DESC.	英文名称 EN. DESC.
		001	02402041	干 / 湿路阀	VALVE-DRY/SLIP						
	001	002	00157684	• 螺钉	• SCREW						
	002	001	02306373	• 手柄定位盘	• DIAL						
	003	001	09051345	• 手柄	• LEVER						
	004	001	09035308	• 销	• PIN						
	005	001	NSS	• 阀体	• BODY						
	006	001	02247608	• O形圈	• O RING						
	007	001	02405332	• 滑阀	• PLUGER						
	008	001	02306372	• 弹簧	• SPRING						
	009	001	09052444	• 阀芯	• VALVE						
	010	001	02313145	• 弹簧	• SPRING						
	011	001	02339429	• 密封环	• SEAL						
	012	001	NSS	• 螺盖	• CAP NUT						

250-0180 快速释放阀 QUICK RELEASE/LIMITING VALVE

A 20140420 61846

自系列号 From Serial No.

PM00000216

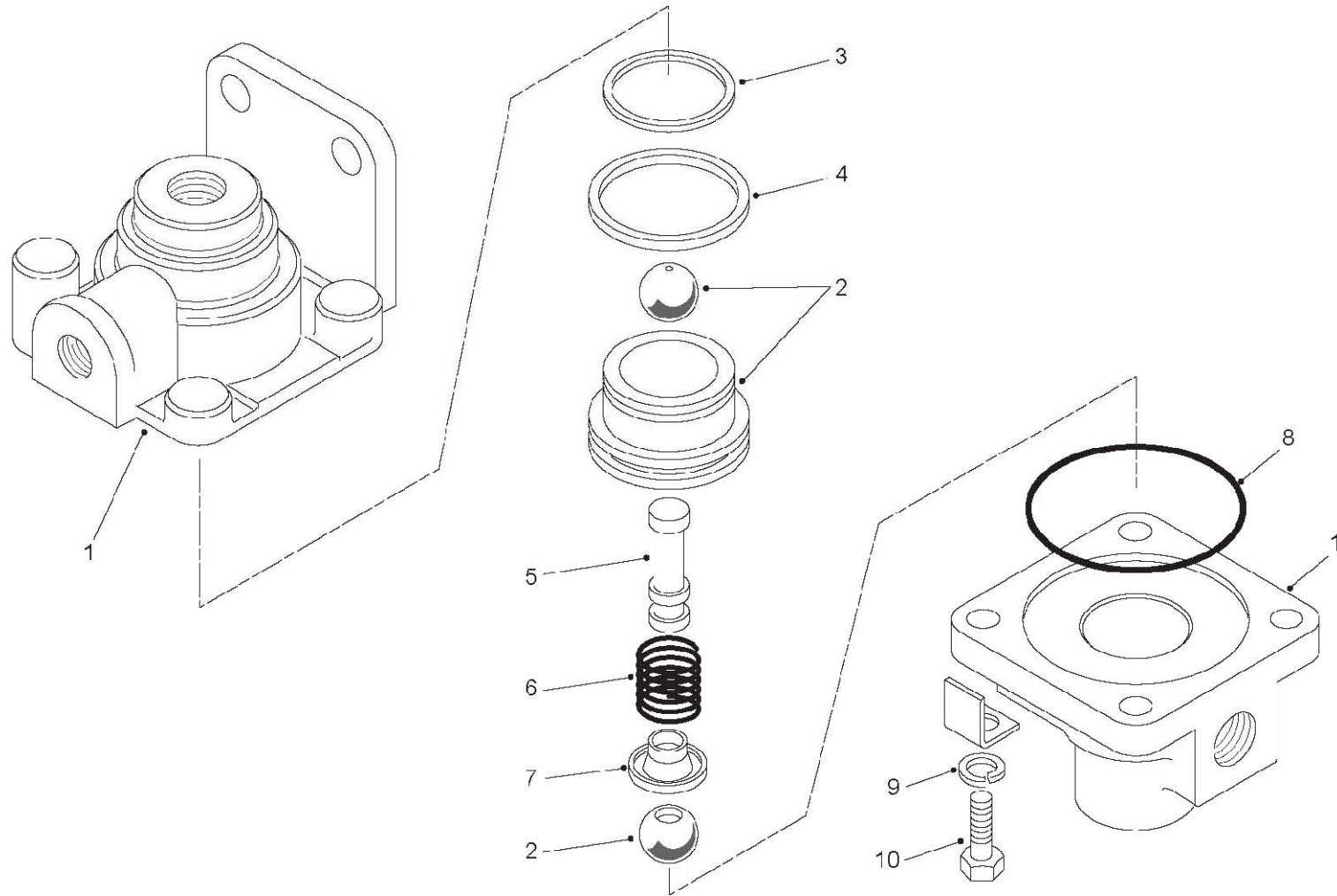

250-0180 快速释放阀 QUICK RELEASE/LIMITING VALVE

A 20140420 61846

自系列号 From Serial No.

PM00000216

注 NC	序号 REF	数量 QTY	件号 PART NO.	中文名称 ZH. DESC.	英文名称 EN. DESC.	注 NC	序号 REF	数量 QTY	件号 PART NO.	中文名称 ZH. DESC.	英文名称 EN. DESC.
	001	001	02396430	快速释放阀	VALVE-DRY/SLIP						
	002	001	02400285	• 阀总成	• VALVE ASSY						
	003	001	02400293	• 封油环	• GROMMET						
	004	001	02400292	• • O 形圈	•• O RING						
	005	001	02400289	• • 阀杆	•• STEM						
	006	001	02400291	• • 弹簧	•• SPRING						
	007	001	02400290	• • 导座	•• GUIDE						
	008	001	02423379	• 密封环	• SEAL						
	009	004	00112723	• 锁紧垫圈	• LOCKWASHER						
	010	004	00180078	• 螺栓	• BOLT						

250-0190 手制动操纵阀 QUICK RELEASE/LIMITING VALVE.

A 20140420 22302

自系列号 From Serial No.

PM00000217

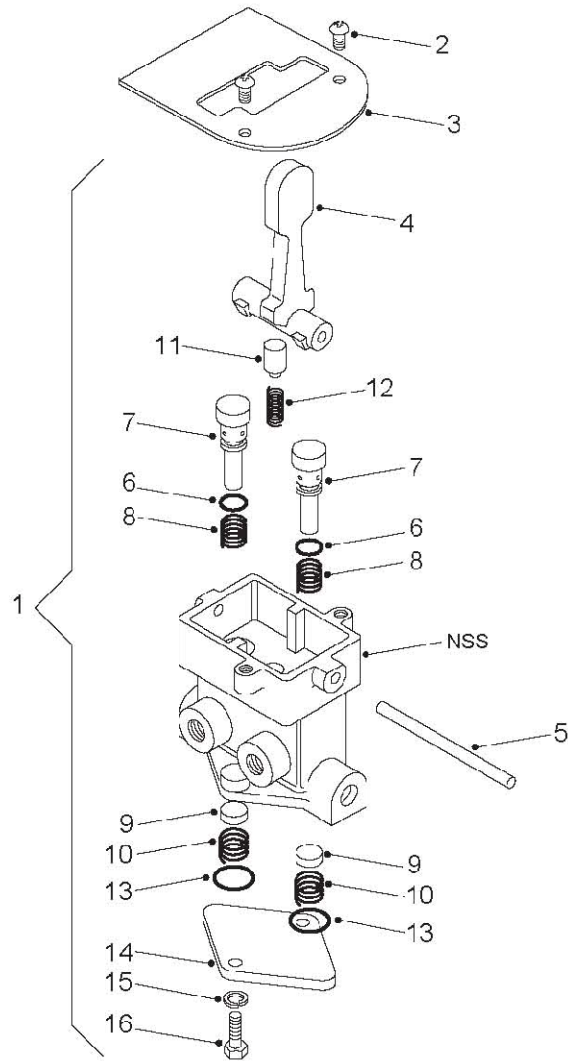

250-0190 手制动操纵阀 QUICK RELEASE/LIMITING VALVE.

A 20140420 22302

自系列号 From Serial No.

PM00000217

注 NC	序号 REF	数量 QTY	件号 PART NO.	中文名称 ZH. DESC.	英文名称 EN. DESC.	注 NC	序号 REF	数量 QTY	件号 PART NO.	中文名称 ZH. DESC.	英文名称 EN. DESC.
	001	001	09012095	手制动操纵阀	VALVE-PAEKING BREAK						
	002	002	00157684	• 螺钉	• SCREW						
	003	001	09038962	• 手柄定位盘	• DIAL						
	004	001	09023836	• 手柄	• LEVER						
	005	001	02446386	• 销	• PIN						
	006	002	02247608	• O形圈	• O RING						
	007	002	09038961	• 滑阀	• PLUGING						
	008	002	02306372	• 弹簧	• SPRING						
	009	002	09052444	• 阀芯	• VALVE						
	010	002	02313145	• 弹簧	• SPRING						
	011	001	00665877	• 定位器	• POSITIONER						
	012	001	00665878	• 弹簧	• SPRING						
	013	002	09032818	• O形圈	• O RING						
	014	001	08877738	• 底板	• PLATE						
	015	002	00121637	• 防松垫圈	• LOCKWASHER						
	016	002	00179795	• 螺栓	• BOLT						

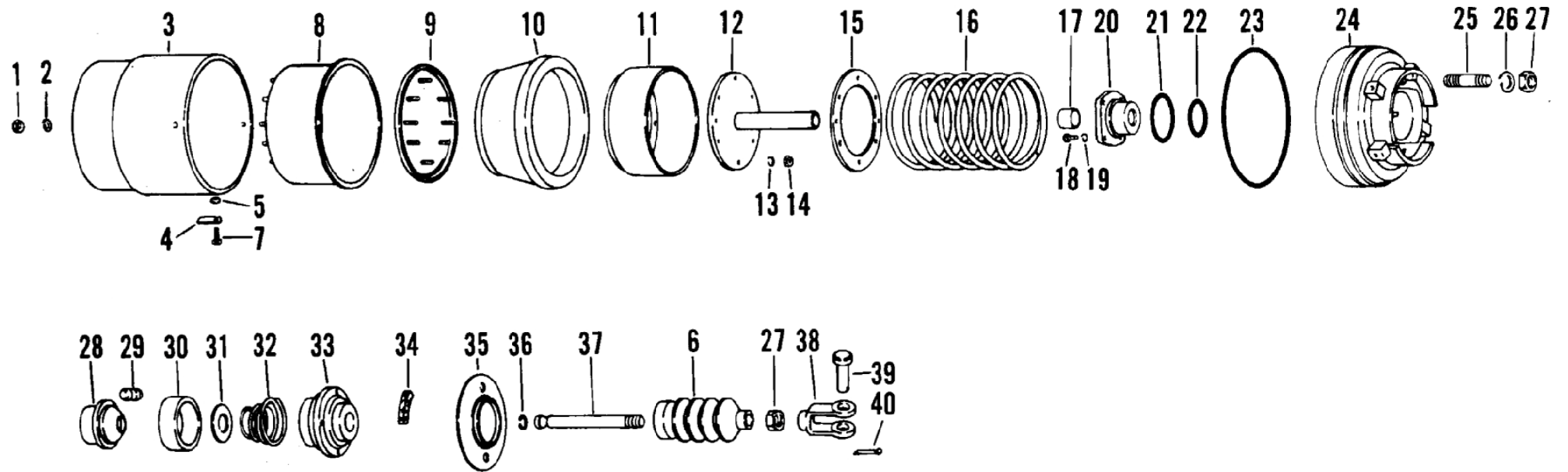

250-0250 前制动分泵 FRONT BRAKE CHAMBER

A 20140420 22302

自系列号 From Serial No.

PM00000218

注 NC	序号 REF	数量 QTY	件号 PART NO.	中文名称 ZH. DESC.	英文名称 EN. DESC.	注 NC	序号 REF	数量 QTY	件号 PART NO.	中文名称 ZH. DESC.	英文名称 EN. DESC.	
		001	09255800	前制动分泵	CHAMBER-BREAK			026	002	00103325	• 防松垫圈	• LOCKWASHER
	001	008	00120368	• 螺母	• NUT			027	003	00114498	• 螺母	• NUT
	002	009	00103320	• 防松垫圈	• LOCKWASHER			028	001	02466118	• 活塞	• PISTON
	003	001	09023283	• 泵体	• BODY			029	008	02466120	• 滚柱	• ROLLER
	004	001	09033730	• 标牌	• TAG			030	001	02466119	• 锁紧套	• COLLAR
	005	008	09034481	• 密封垫	• SEAL-WASHER			031	001	02466121	• 垫圈	• WASHER
	006	001	02466124	• 防尘套	• BOOT			032	001	02466122	• 弹簧	• SPRING
	007	001	09428735	• 螺栓	• BOLT			033	001	02466106	• 帽	• CAP
	008	001	09023220	• 固定盘	• CLAMP			034	001	02466116	• 毡垫	• FELT
	009	001	09023218	• 固定盘	• CLAMP			035	001	02466125	• 护盘	• GUARD
	010	001	09023284	• 刹车皮碗	• DIAPHRAGM			036	001	03858065	• 卡簧	• RING-RETAINER
	011	001	09023285	• 导向套	• GUIDE			037	001	02466123	• 活塞杆	• ROD-PUSH
	012	001	02466105	• 轴	• SHAFT			038	001	02267136	• 马蹄钩总成	• CLEVIS ASSY
	013	008	00103319	• 防松垫圈	• LOCKWASHER			039	001	09035510	• • 销子	• • PIN
	014	008	00120367	• 螺母	• NUT			040	001	00103385	• • 开口销	• • PIN-COTTER
	015	001	02466109	• 座圈	• SEAT							
	016	001	02466110	• 复位弹簧	• SPRING-RETURN							
	017	001	02466115	• 轴承	• BEARING							
	018	008	00120221	• 螺钉	• SCREW							
	019	008	00121801	• 防松垫圈	• LOCKWASHER							
	020	001	02466113	• 盖	• COVER							
	021	001	02466114	• O形圈	• O RING							
	022	001	02466117	• O形圈	• O RING							
	023	001	02466112	• O形圈	• O-RING							
	024	001	09034275	• 外壳	• HOUSING							
	025	002	02466126	• 双头螺栓	• STUD							

250-0260 后制动分泵 FRONT BRAKE CHAMBER.

A 20140420 22302

自系列号 From Serial No.

PM00000219

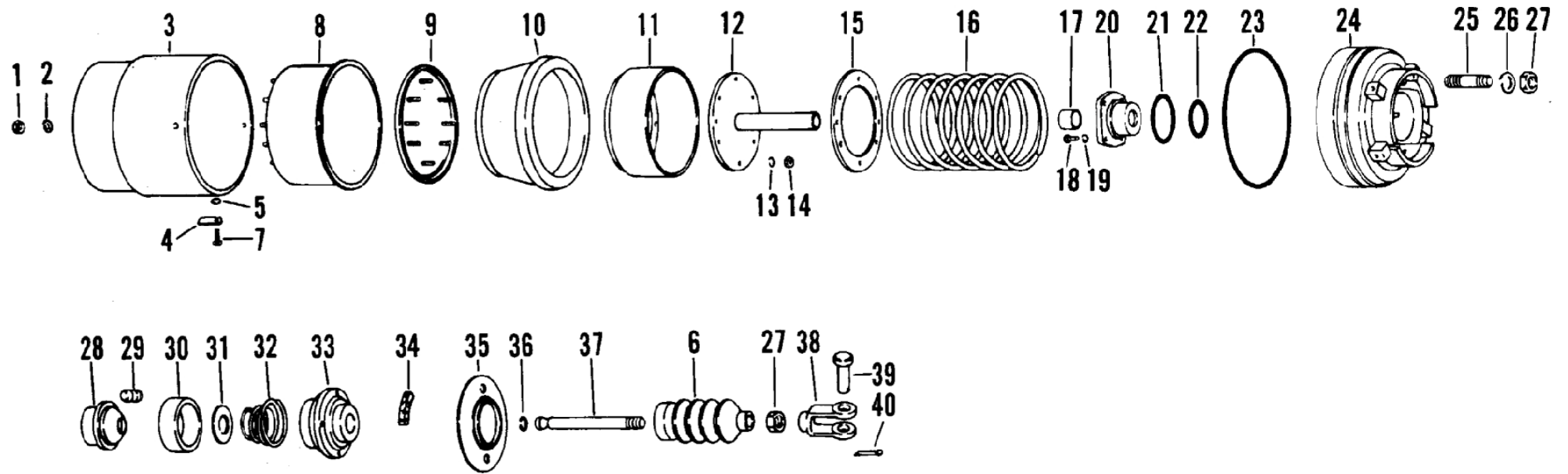

250-0260 后制动分泵 FRONT BRAKE CHAMBER.

A 20140420 22302

自系列号 From Serial No.

PM00000219

注 NC	序号 REF	数量 QTY	件号 PART NO.	中文名称 ZH. DESC.	英文名称 EN. DESC.	注 NC	序号 REF	数量 QTY	件号 PART NO.	中文名称 ZH. DESC.	英文名称 EN. DESC.	
		001	09256203	后制动分泵	CHAMBER-BREAK			025	002	02466126	• 双头螺栓	• STUD
	001	008	00120368	• 螺母	• NUT			026	002	00103325	• 防松垫圈	• LOCKWASHER
	002	009	00103320	• 防松垫圈	• LOCKWASHER			027	003	00114498	• 螺母	• NUT
	003	001	NSS ASSY	• 泵体	• BODY			028	001	02466118	• 活塞	• PISTON
	004	001	09033730	• 标牌	• TAG			029	008	02466120	• 滚柱	• ROLLER
	005	008	09034481	• 密封垫	• SEAL-WASHER			030	001	02466119	• 锁紧套	• COLLAR
	006	001	09033736	• 防尘套	• BOOT			031	001	02466121	• 垫圈	• WASHER
	007	001	09428735	• 螺栓	• BOLT			032	001	02466122	• 弹簧	• SPRING
	008	001	09049316	• 固定盘	• CLAMP			033	001	02466106	• 帽	• CAP
	009	001	09023218	• 固定盘	• CLAMP			034	001	02466116	• 毡垫	• FELT
	010	001	09049312	• 刹车皮碗	• DIAPHRAGM			035	001	02466125	• 护盘	• GUARD
	011	001	09049311	• 导向套	• GUIDE			036	001	03858065	• 卡簧	• RING-RETAINER
	012	001	09049317	• 轴	• SHAFT			037	001	09049313	• 活塞杆	• ROD-PUSH
	013	008	00103319	• 防松垫圈	• LOCKWASHER			038	001	02466107	• 马蹄钩总成	• CLEVIS ASSY
	014	008	00120367	• 螺母	• NUT			039	001	09035511	• • 销子	•• PIN
	015	001	02466109	• 座圈	• SEAT			040	001	00103398	• • 开口销	•• PIN-COTTER
	016	001	09049315	• 复位弹簧	• SPRING-RETURN							
	017	001	02466115	• 轴承	• BEARING							
	018	008	00120221	• 螺钉	• SCREW							
	019	008	00121801	• 防松垫圈	• LOCKWASHER							
	020	001	02466113	• 盖	• COVER							
	021	001	02466114	• O形圈	• O RING							
	022	001	02466117	• O形圈	• O RING							
	023	001	02466112	• O形圈	• O RING							
	024	001	09049314	• 外壳	• HOUSING							

250-0280 应急继动阀 RELAY VALVE

A 20140420 22302

自系列号 From Serial No.

PM00000220

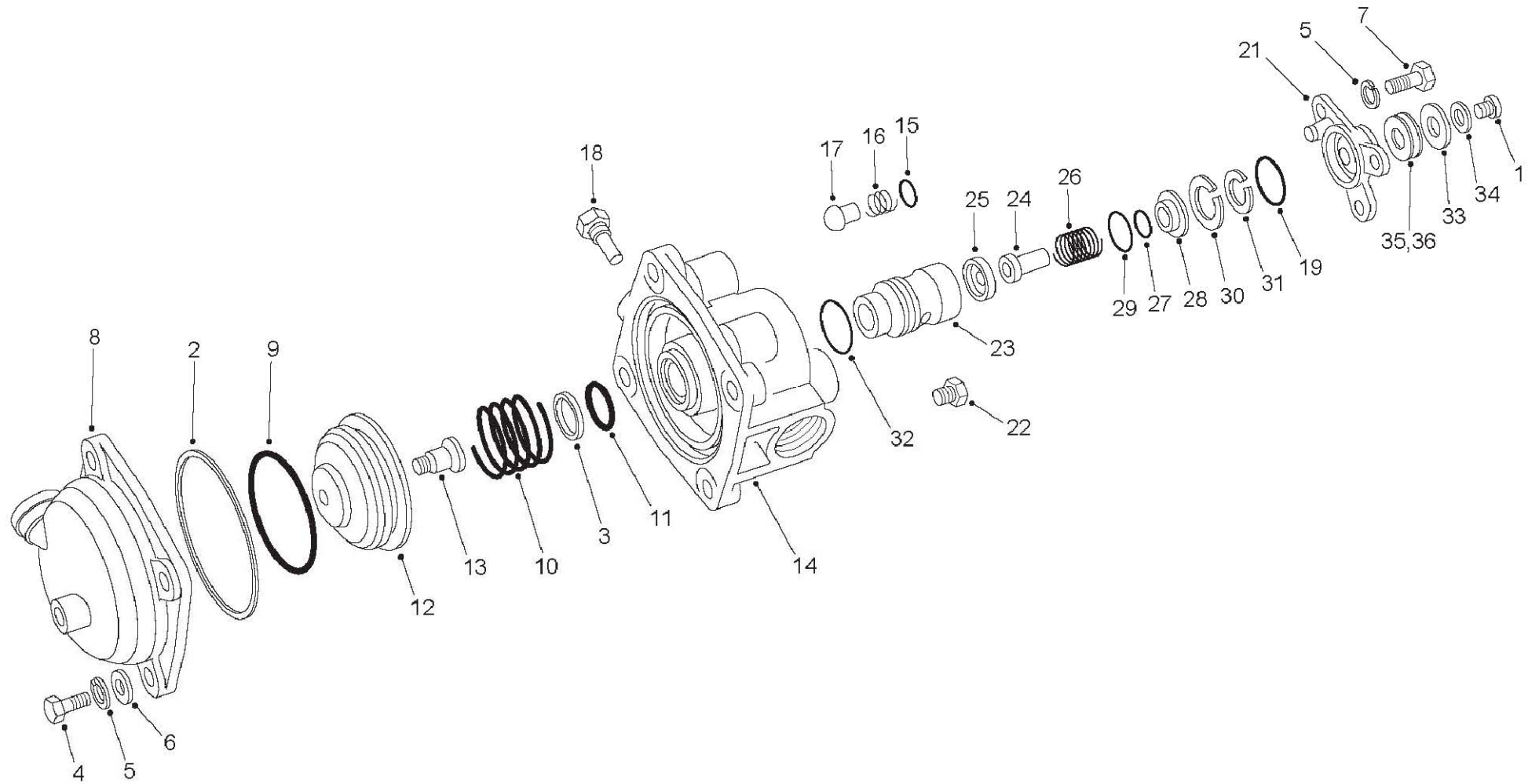

250-0280 应急继动阀 RELAY VALVE

A 20140420 22302

自系列号 From Serial No.

PM00000220

注 NC	序号 REF	数量 QTY	件号 PART NO.	中文名称 ZH. DESC.	英文名称 EN. DESC.	注 NC	序号 REF	数量 QTY	件号 PART NO.	中文名称 ZH. DESC.	英文名称 EN. DESC.
		001	09018245	阀总成	VALVE ASSY	B	025	001	09039332	• 阀座	• SEAT
	001	001	09038507	• 螺钉	• BOLT	B	026	001	NSS	• 弹簧	• SPRING-RETURN
A	002	001	08874541	• 挡圈	• RING SUPPORT	B	027	003	03867855	• O 形圈	• O RING
	003	001	09039326	• 垫圈	• WASHER		028	001	09039333	• 导向座	• GUIDE SEAT
	004	004	00180081	• 螺栓	• BOLT	B	029	001	02494711	• O 形圈	• O RING
	005	007	00112723	• 防松垫圈	• LOCKWASHER		030	001	09425556	• 固定环	• MOUNTING RING
	006	001	02260838	• 垫圈	• WASHER	B	031	001	NSS	• 固定环	• MOUNTING RING
	007	003	00179817	• 螺栓	• BOLT		032	001	09141867	• 固定环	• MOUNTING RING
	008	001	02494717	• 盖	• COVER	A	033	001	09038489	• 流量孔板	• PLATE
A	009	001	09036430	• O 形圈	• O RING		034	001	02405341	• 垫圈	• WASHER
	010	001	02494716	• 弹簧	• SPRING		035	ASR	02214330	• 垫圈	• WASHER
A	011	001	02297939	• O 形圈	• O RING		036	ASR	02214331	• 垫圈	• WASHER
	012	001	09039338	• 活塞	• PISTON						
A	013	001	NSS	• 座	• SEAT						
	014	001	NSS	• 阀体	• VALVE BODY						
A	015	001	02297939	• O 形圈	• O RING						
A	016	001	NSS	• 弹簧	• SPRING-RETURN						
A	017	001	02405315	• 阀芯	• CORE						
A	018	001	09039335	• 过滤器	• FILTER						
B	019	001	09039328	• O 形圈	• O RING						
	020	001	09039329	• 弹簧	• SPRING						
	021	001	09039330	• 盖	• COVER						
	022	001	00444625	• 螺塞	• PLUG						
	023	001	09039337	• 活塞和阀	• PISTON						
B	024	001	NSS	• 阀杆	• ROD						

注:

A 包括在 09038370 修理组件包内。

A PARTS IN 09038370 FIELD KIT.

NOTE:

B 包括在 09038371 阀组件包 he 09038370 密封包内。

B PARTS IN 09038371 VALVE KIT AND 09038370 FIELD KIT.

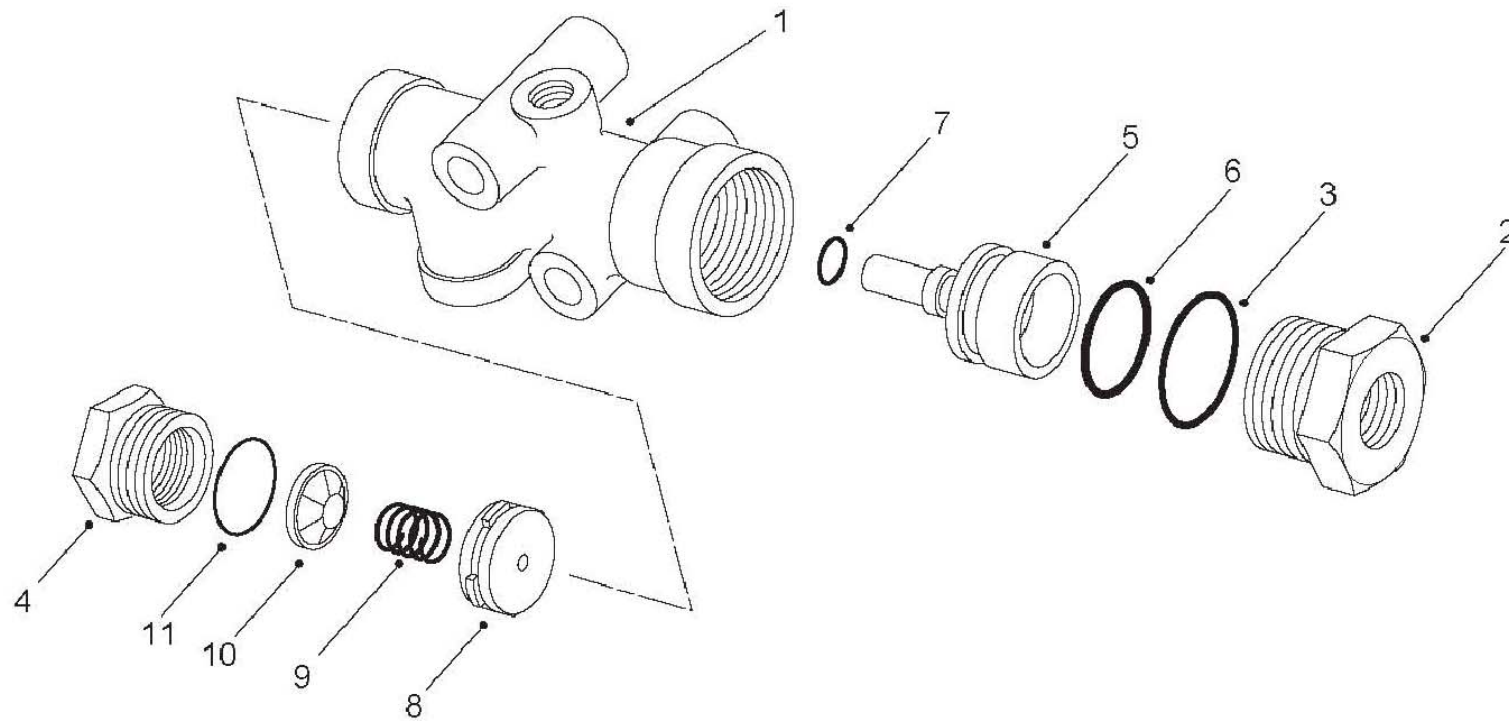

250-0300 同步阀 SYNCRO VALVE-CONTROL

A 20140420 110079

自系列号 From Serial No.

PM00000221

注 NC	序号 REF	数量 QTY	件号 PART NO.	中文名称 ZH. DESC.	英文名称 EN. DESC.	注 NC	序号 REF	数量 QTY	件号 PART NO.	中文名称 ZH. DESC.	英文名称 EN. DESC.
	001	001	09006527	阀总成	VALVE ASSY-CONTROL						
	002	001	NLA	• 螺母	• NUT						
	003	001	09023324	• O形圈	• O RING						
	004	001	00648507	• 盖	• CAP						
	005	001	09038965	• 活塞	• PISTON						
	006	001	03867855	• O形圈	• O RING						
	007	001	02419968	• O形圈	• O RING						
	008	001	09052444	• 阀	• VALVE						
	009	001	03867859	• 弹簧	• SPRING						
	010	001	03867860	• 止动片	• STOP						
	011	001	02247610	• O形圈	• O RING						

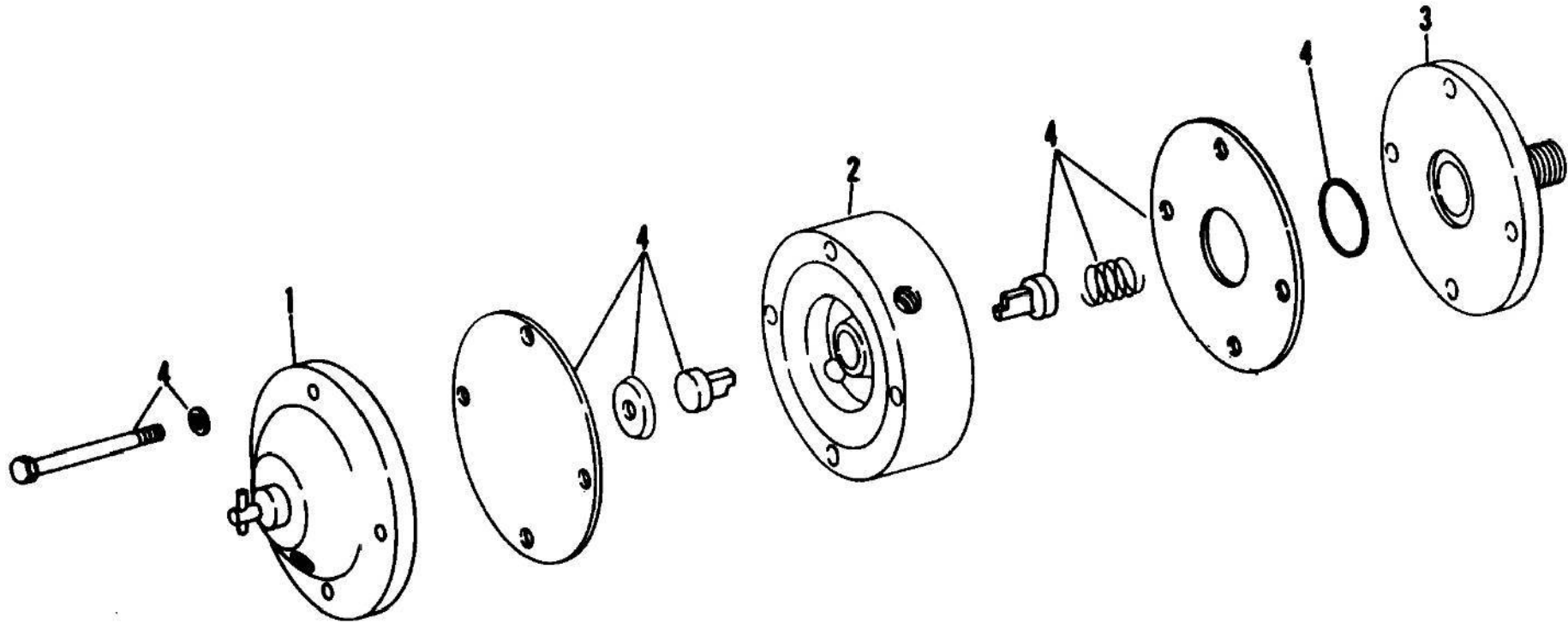

250-0310 去湿阀 VALVES-MISCELANEOUS

A 20140420 59041

自系列号 From Serial No.

PM00000222

注 NC	序号 REF	数量 QTY	件号 PART NO.	中文名称 ZH. DESC.	英文名称 EN. DESC.	注 NC	序号 REF	数量 QTY	件号 PART NO.	中文名称 ZH. DESC.	英文名称 EN. DESC.
	001	001	15230565	阀总成	VALVE-MOISTURE EJECT						
	002	001	NSS	• 阀体	• BODY						
	003	001	NSS	• 阀体	• BODY						
	004	001	NSS	• 盖	• CAP						
	005	001	09059613	• 维修包	• KIT-REBUILD						

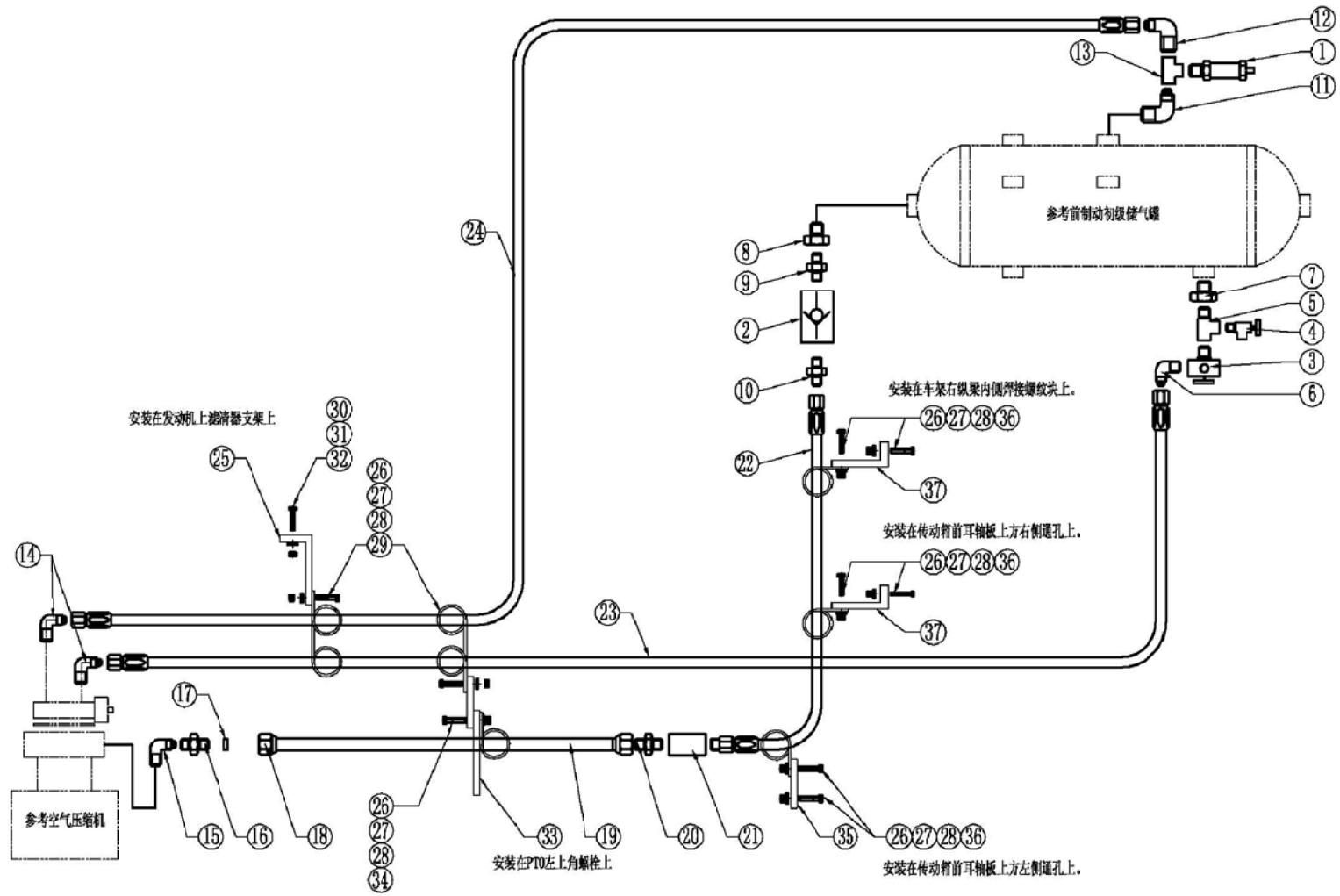

255-0010 供气管路 AIR LINES - GENERAL

A 20140420 NHC106

自系列号 From Serial No.

PM00000223

注 NC	序号 REF	数量 QTY	件号 PART NO.	中文名称 ZH. DESC.	英文名称 EN. DESC.	注 NC	序号 REF	数量 QTY	件号 PART NO.	中文名称 ZH. DESC.	英文名称 EN. DESC.
	001	001	02255197	安全阀	RELIEF VALVE		024	001	20023963	软管总成	HOSE ASSY
	002	001	02356564	单向阀	CHECK VALVE		025	002	09251501	支架	BRACKET
	003	001	15230565	去湿阀	MOISTURE-DRAINING VALVE		026	009	00179839	螺栓	BOLT
	004	001	09160723	排放阀	DRAIN VALVE		027	009	00102635	螺母	NUT
	005	001	00454145	三通	TEE		028	009	00108580	垫圈	WASHER
	006	001	09402823	弯头	ELBOW		029	004	09131853	夹子	CLIP
	007	001	00444029	变径接头	ADAPTOR		030	001	00179818	螺栓	BOLT
	008	001	00144053	变径接头	ADAPTOR		031	001	00103320	弹簧垫圈	SPRING WASHER
	009	001	09136639	直接头	ADAPTOR		032	001	00102634	螺母	NUT
	010	001	09402711	接头	ADAPTOR		033	001	09114833	扭曲支架	BRACKET
	011	001	09252512	弯头	ELBOW		034	001	09259153	夹子	CLIP
	012	001	08040335	弯头	ELBOW		035	001	09377959	直支架	BRACKET
	013	001	00120280	三通	TEE		036	003	09131877	夹子	CLIP
	014	002	00118753	弯头	ELBOW		037	002	09255779	支架	BRACKET
	015	001	20019041	弯头	ELBOW		038	010	09365767	尼龙扎带	TIE
	016	001	09357564	接头	ADAPTOR						
	017	001	09357066	衬套	BUSH						
	018	001	09357065	螺母	NUT						
	019	001	20019040	紫铜管	TUBE						
	020	001	15230572	接头	ADAPTOR						
	021	001	09258624	管接头	ADAPTOR						
	022	001	09188747	软管总成	HOSE ASSY						
	023	001	09128519	软管总成	HOSE ASSY						

260-0010 驾驶室总成 CAB
自系列号 From Serial No.

B20150602NHF107
PM00000388

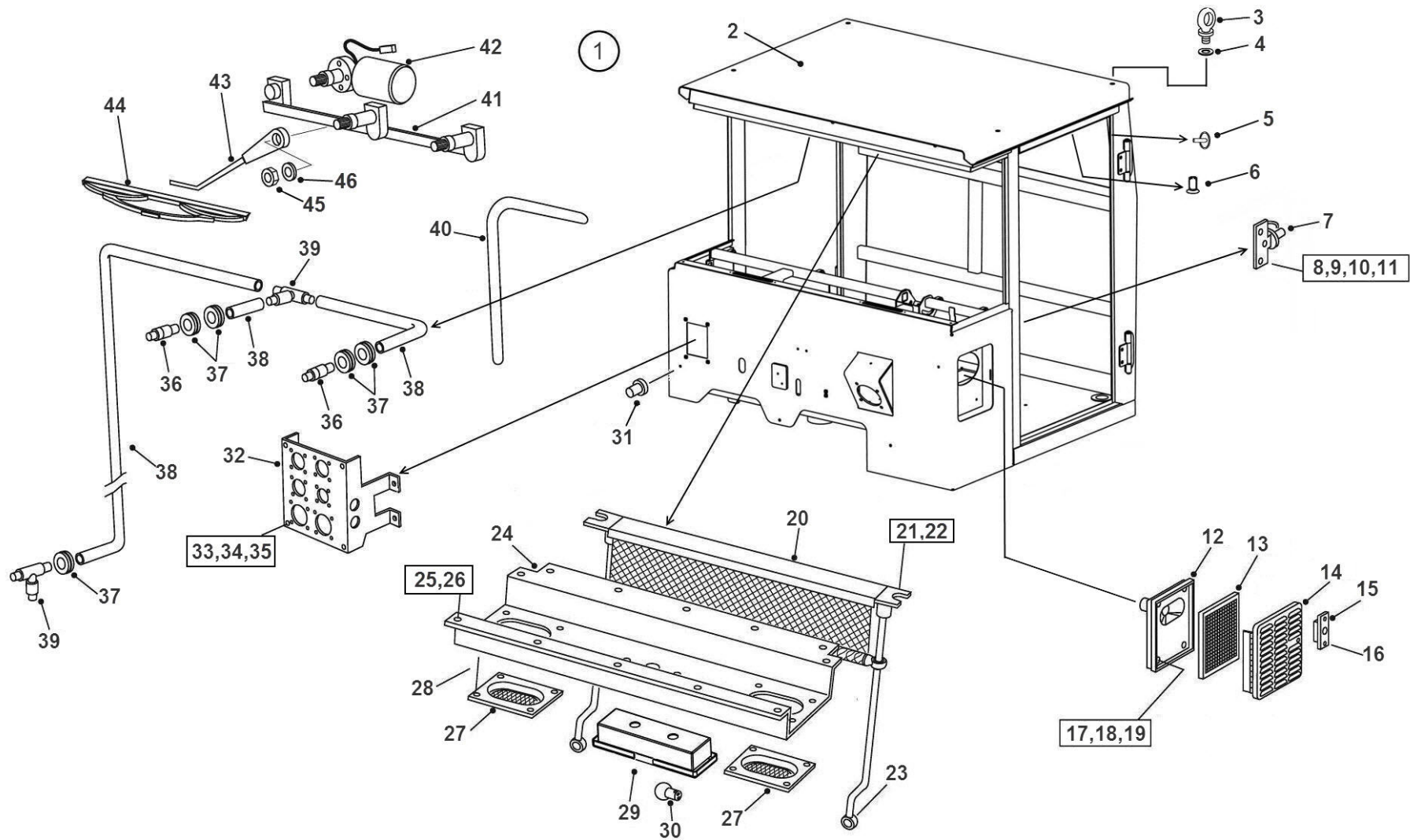

260-0010 驾驶室总成 CAB
自系列号 From Serial No.

B20150602NHF107
PM00000388

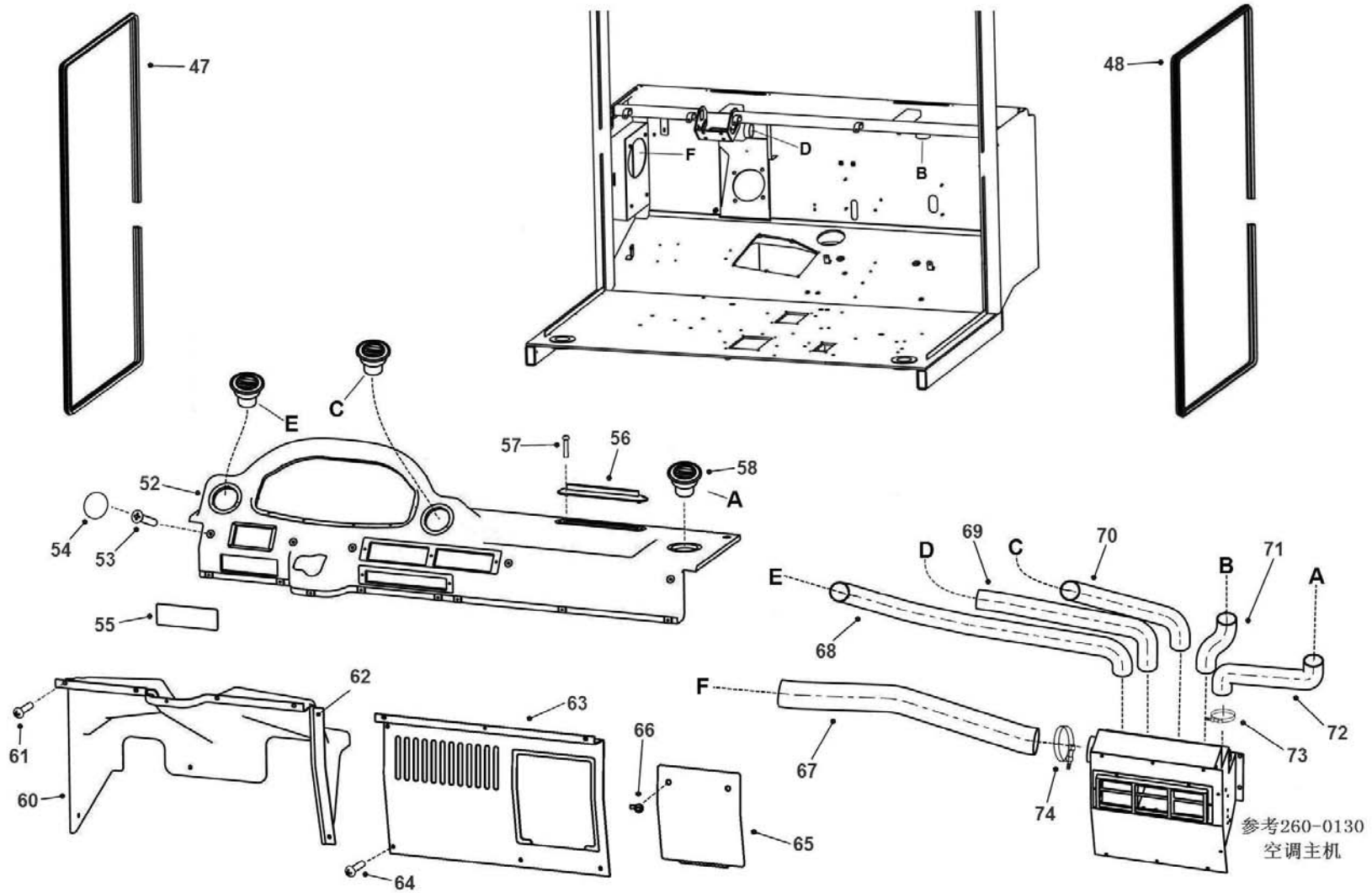

260-0010 驾驶室总成 CAB
自系列号 From Serial No.

B20150602NHF107
PM00000388

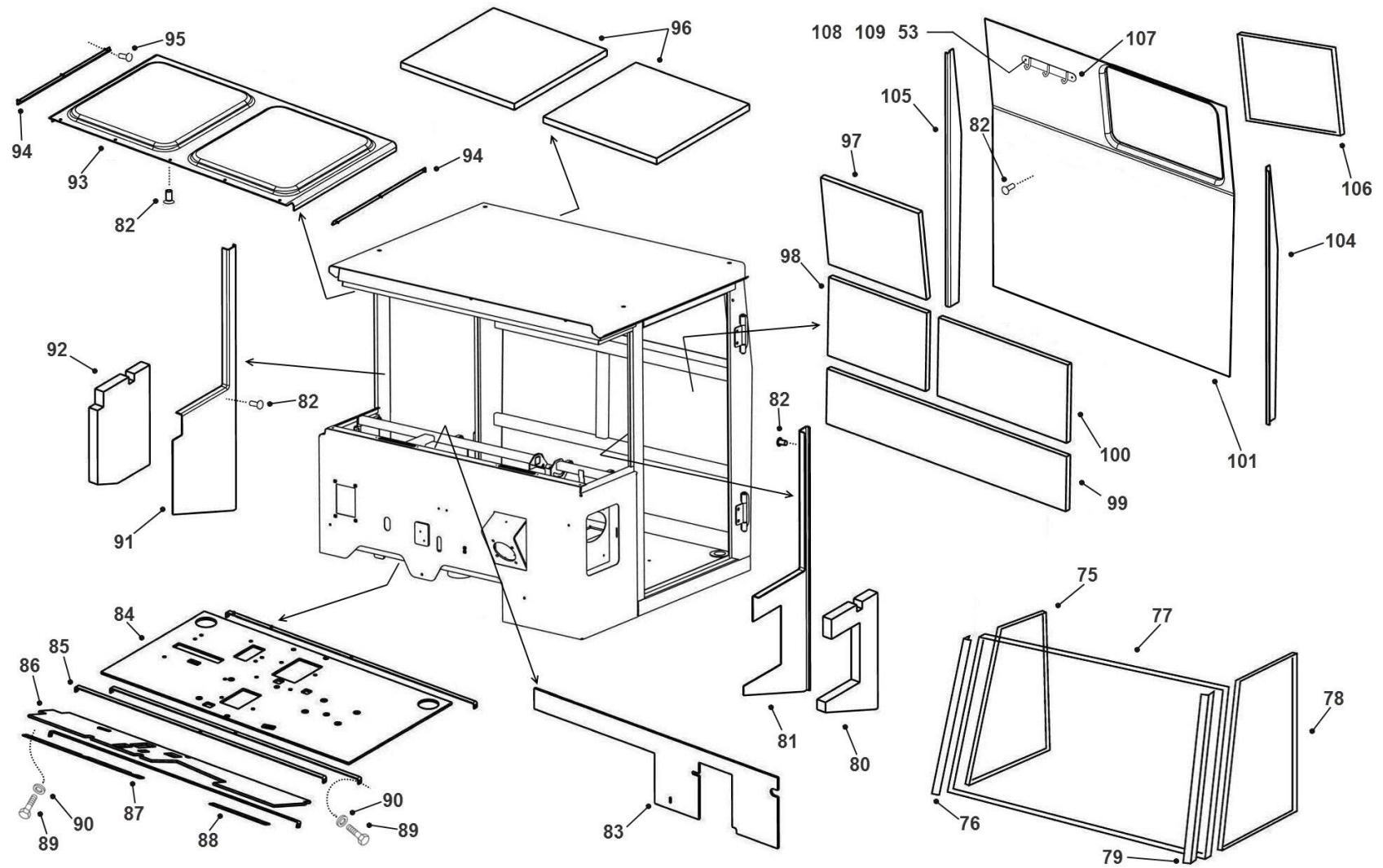

260-0010 驾驶室总成 CAB
自系列号 From Serial No.

B20150602NHF107
PM00000388

注 NC	序号 REF	数量 QTY	件号 PART NO.	中文名称 ZH. DESC.	英文名称 EN. DESC.	注 NC	序号 REF	数量 QTY	件号 PART NO.	中文名称 ZH. DESC.	英文名称 EN. DESC.
	001	001	20036181	驾驶室总成	CAB ASSY		026	010	15037124	•平垫圈	•WASHER
	002	001	20036182	•驾驶室焊接	•CAB—WELDING		027	002	20011738	•扬声器罩	•GRILLE-SPEAKER
	003	004	15036009	•吊环	•RING-EYE		028	008	15037144	•自攻螺钉	•SCREW
	004	004	15036051	•垫圈	•WASHER-PLAIN		029	001	20029904	•室内顶灯	•LIGHT-CAB INTERIOR
	005	001	20011733	•门触点开关	•SWITCH-DOOR		030	002	20036063	•灯泡	•BULB-24V 5W
	006	004	15042225	•堵盖	•PLUG		031	001	20011737	•橡胶护圈	•GROMMET
	007	002	20044421	•锁柱总成	•STRIKER		032	001	20039401	•保险盒支架	•SUPPORT-FUSE BOX
	008	006	15036176	•螺栓	•BOLT		033	004	15036175	•螺栓	•BOLT
	009	006	15036006	•弹簧垫圈	•LOCKWASHER		034	004	15036006	•弹簧垫圈	•LOCKWASHER
	010	006	15037124	•平垫圈	•WASHER		035	004	15037124	•平垫圈	•WASHER
	011	006	15037138	•装饰帽	•CAP-PLASTIC		036	002	20011732	•喷嘴	•NOZZLE
	012	001	15270796	•滤芯壳	•SUPPORT-FILTER		037	005	15272049	•橡胶护圈	•GROMMET
	013	001	15270794	•滤芯	•FILTER-AIR		038	按需	20011735	•喷水软管	•TUBING BULK
	014	001	20011728	•进风门总成	•DOOR ASSY		039	002	20011736	•三通	•TEE
	015	001	20011729	•卡锁	•LOCK		040	001	20011731	•驾驶室线束	•HARNES
	016	002	15036095	•螺钉	•SCREW		041	001	15042344	•连杆总成	•LINKAGE
	017	004	15036245	•螺栓	•BOLT		042	001	20031746	•雨刷电机	•WIPER MOTOR
	018	004	15036074	•弹簧垫圈	•LOCKWASHER		043	002	15042345	•雨刷臂	•WIPER ARM
	019	004	15036344	•平垫圈	•WASHER		044	002	15042519	•雨刷片	•WIPER BLADE
	020	001	15042319	•遮阳帘	•BOLT		045	002	06430801	•螺母	•NUT
	021	002	15036052	•螺钉	•SCREW		046	002	07150815	•平垫圈	•WASHER
	022	002	15037124	•平垫圈	•WASHER		047	001	20038316	•左门洞密封条	•SEAL BULK
	023	002	15037140	•螺钉	•SCREW		048	001	20038317	•右门洞密封条	•SEAL BULK
	024	001	20011721	•顶安装板总成	•BOX		052	001	20036092	•仪表板	•DASHBOARD
	025	010	15036052	•螺钉	•SCREW		053	007	15037557	•螺钉	•SCREW

260-0010 驾驶室总成 CAB
自系列号 From Serial No.

B20150602NHF107
PM00000388

注 NC	序号 REF	数量 QTY	件号 PART NO.	中文名称 ZH. DESC.	英文名称 EN. DESC.	注 NC	序号 REF	数量 QTY	件号 PART NO.	中文名称 ZH. DESC.	英文名称 EN. DESC.
	054	007	20036096	•堵盖	•PLUG		079	001	20011720	•左玻璃压板	•COVER-RH
	055	001	20011734	•收录机盖板	•COVER-RADIO		080	001	20036193	•前围左侧隔音棉	•GLASS SIDE-RH
	056	002	20038290	•除霜风口	•AIR DIFFUSER		081	001	20011745	•左前内饰	•TRIM-FRONT LH
	057	004	15037589	•螺钉	•SCREW		082	045	20011752	•塑料胀钉	•BUTTON
	058	003	20048853	•出风口	•AIR DIFFUSER		083	001	20036187	•前围隔音片	•NOISE INSULATION
	060	001	20036094	•转向柱护板	•SHIELD		084	001	20036185	•后底板隔音片	•NOISE INSULATION
	061	007	15037559	•螺钉	•SCREW		085	004	20036188	•隔音片压板	•FIXATION
	062	001	15037556	•铆螺母	•NUT		086	001	20036186	•前底板隔音片	•NOISE INSULATION
	063	001	20036095	•空调护板	•SHIELD		087	001	20036189	•隔音片压板	•FIXATION
	064	007	15037559	•螺钉	•SCREW		088	001	20036190	•隔音片压板	•FIXATION
	065	001	20040034	•检修盖板	•COVER		089	017	15037377	•螺栓	•BOLT
	066	002	20040035	•锁钩	•LATCH		090	017	15036074	•弹簧垫圈	•LOCKWASHER
	067	001	15270767	•风管	•HOSE-BULK		091	001	20011743	•右前内饰	•TRIM-FRONT RH
	068	001	20049824	•风管	•HOSE-BULK		092	001	20036194	•前围右侧隔音棉	•NOISE INSULATION
	069	001	20049825	•风管	•HOSE-BULK		093	001	20011744	•顶内饰	•TRIM-ROOF FIX
	070	001	20049826	•风管	•HOSE-BULK		094	002	20036192	•上封条	•BEADING
	071	001	20049827	•风管	•HOSE-BULK		095	006	15037089	•螺钉	•SCREW
	072	001	20049828	•风管	•HOSE-BULK		096	002	20036195	•顶部隔音棉	•NOISE INSULATION
	073	010	20011062	•管夹子	•CLAMP		097	001	20036196	•后围上部隔音棉	•NOISE INSULATION
	074	002	15270768	•管夹子	•CLAMP		098	001	20036197	•后围中部右侧隔音棉	•NOISE INSULATION
	075	001	20036202	•右侧玻璃	•GLASS-SIDE LH		099	001	20036199	•后围下部隔音棉	•NOISE INSULATION
	076	001	20011717	•右玻璃压板	•COVER-LH		100	001	20036198	•后围中部左侧隔音棉	•NOISE INSULATION
	077	001	20036200	•前风挡玻璃	•WINDSHIELD		101	001	20040039	•后内饰	•TRIM-REAR
	078	001	20036201	•左侧玻璃	•GLASS-SIDE RH		104	001	20011746	•左后内饰	•TRIM-REAR LH
							105	001	20011740	•后内饰	•TRIM-REARRLH

260-0010 驾驶室总成 CAB
自系列号 From Serial No.

B20150602NHF107
PM00000388

注 NC	序号 REF	数量 QTY	件号 PART NO.	中文名称 ZH. DESC.	英文名称 EN. DESC.	注 NC	序号 REF	数量 QTY	件号 PART NO.	中文名称 ZH. DESC.	英文名称 EN. DESC.
	106	001	20039741	•后窗玻璃	•GLASS-REAR						
	107	001	20040036	•挂钩	•CLOTHES HOOD						
	108	002	20040037	•螺纹圈	•TAPPED						
	109	002	20040038	•盖	•CAP-PLASTIC						

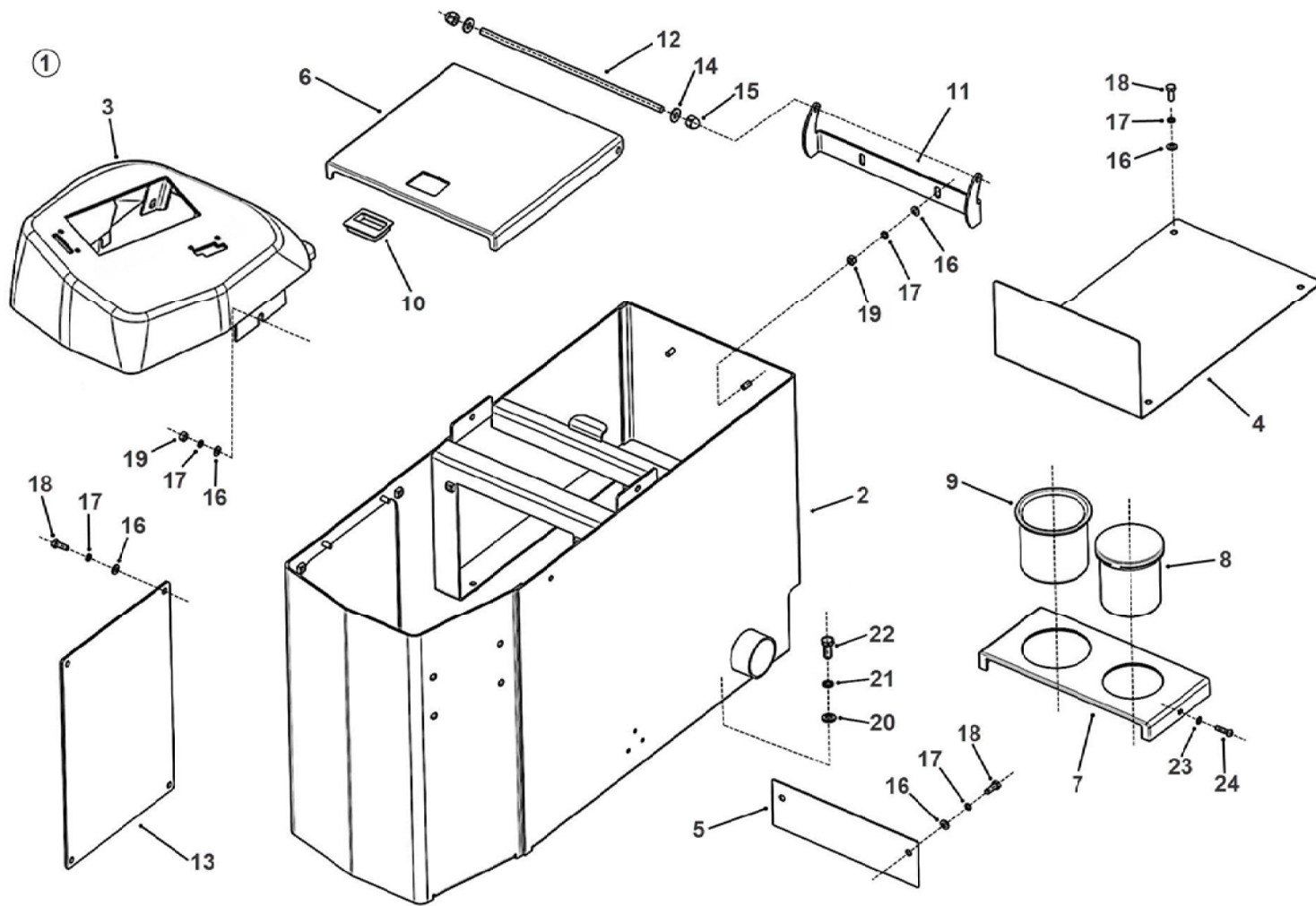

260-0011 操纵塔总成 CAB CENTER CONSOLE

A 20140522 NHE109

自系列号 From Serial No.

PM00000173

注 NC	序号 REF	数量 QTY	件号 PART NO.	中文名称 ZH. DESC.	英文名称 EN. DESC.	注 NC	序号 REF	数量 QTY	件号 PART NO.	中文名称 ZH. DESC.	英文名称 EN. DESC.
	001	001	20019015	操纵塔总成	CENTRE CONSOLE ASSY		024	002	15036956	• 螺钉	• SCREW
	002	001	20044342	• 操纵塔焊接总成	• CONSOLE WELDMENT						
	003	001	20019057	• 操纵塔盖总成	• COVER-CONSOLE						
	004	001	20044343	• 弯板	• BENT PLATE						
	005	001	20044344	• 板	• PLATE						
	006	001	20044345	• 盖板	• COVER PLATE						
	007	001	20044346	• 盖板	• COVER PLATE						
	008	001	20044347	• 杯托	• SAUCER						
	009	001	20044348	• 烟灰缸	• ASHTRAY						
	010	001	15272075	• 卡锁	• LATCH						
	011	001	15272073	• 支撑杆	• SUPPORT						
	012	001	15272076	• 杆	• ROD						
	013	001	20044118	• 盖板	• COVER PLATE						
	014	002	15275135	• 隔套	• SPACER-PLASTIC						
	015	002	15037627	• 螺母	• NUT						
	016	015	15036344	• 垫圈	• WASHER						
	017	015	15272074	• 盖板	• COVER						
	018	010	15036245	• 螺栓	• BOLT						
	019	005	15036285	• 螺母	• NUT						
	020	006	15036201	• 垫圈	• WASHER						
	021	006	07160030	• 弹簧垫圈	• LOCKWASHER						
	022	006	06441020	• 螺栓	• BOLT						
	023	002	15037625	• 垫圈	• WASHER						

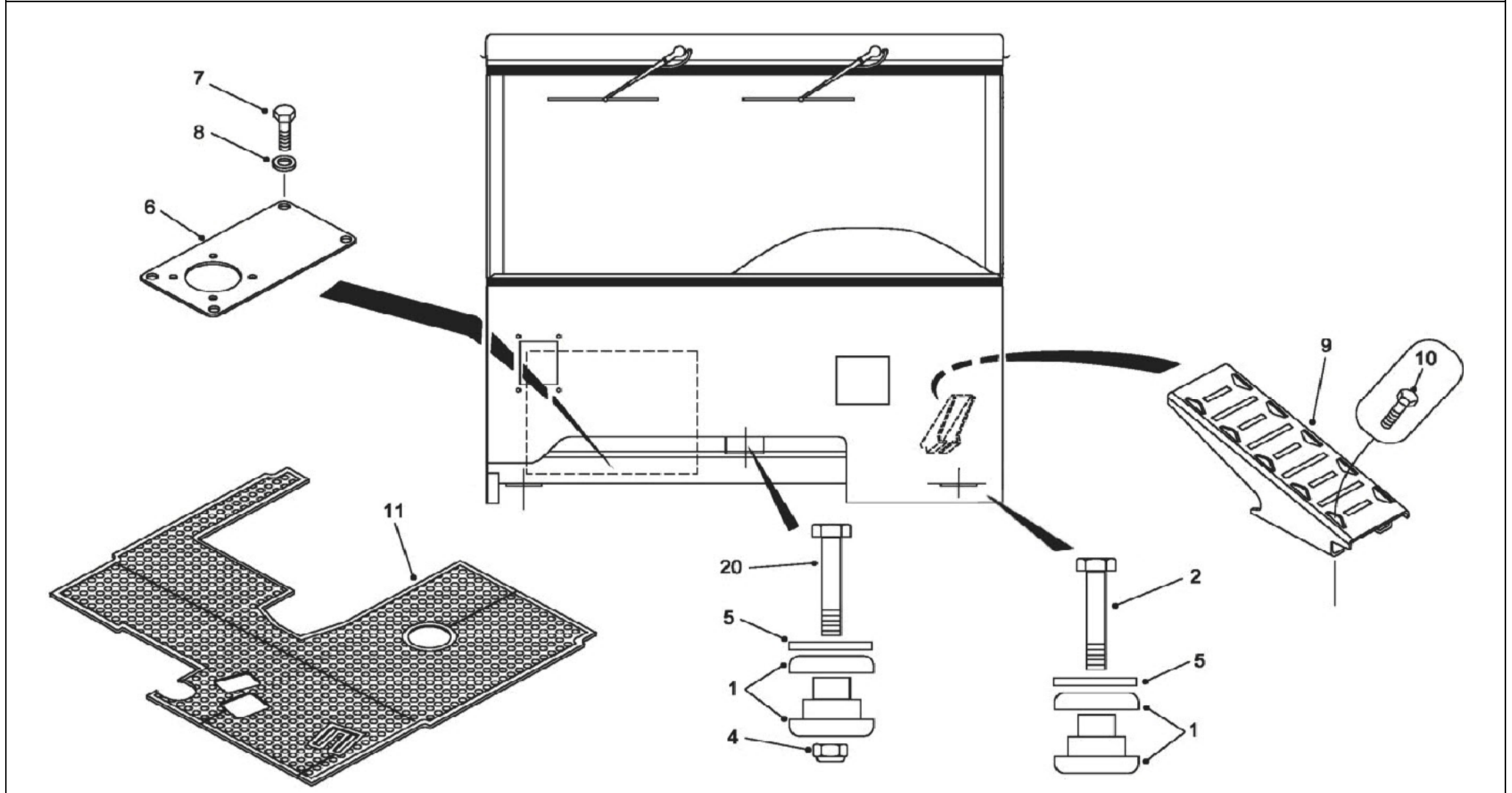

260-0015 驾驶室安装 CAB MOUNTING

A 20140522 NHD130

自系列号 From Serial No.

PM00000174

注 NC	序号 REF	数量 QTY	件号 PART NO.	中文名称 ZH. DESC.	英文名称 EN. DESC.	注 NC	序号 REF	数量 QTY	件号 PART NO.	中文名称 ZH. DESC.	英文名称 EN. DESC.
	001	003	15311433	减震垫	MOUNT ISOLATION						
	002	002	00271668	螺栓	BOLT						
	004	001	09419495	螺母	COVER PLATE						
	005	003	15235607	淬火垫圈	WASHER-HARDENED						
	006	001	15300422	ATEC 板	PLATE-ATEC MANIFOLD						
	007	004	06350820	螺栓	BOLD						
	008	004	07160830	弹簧垫圈	LOCKWASHER						
	009	001	15300537	歇脚板	FOOTREST						
	010	004	15301135	螺钉	SCREW						
	011	001	20036207	地板垫	FLOORMAT						
	012										
	013										
	014										
	015										
	016										
	017										
	018										
	019										
	020	001	09210208	螺栓	BOLT						

260-0030 驾驶室左门 CAB DOOR-LEFT HAND

自系列号 From Serial No.

B20150602NHF107

PM00000391

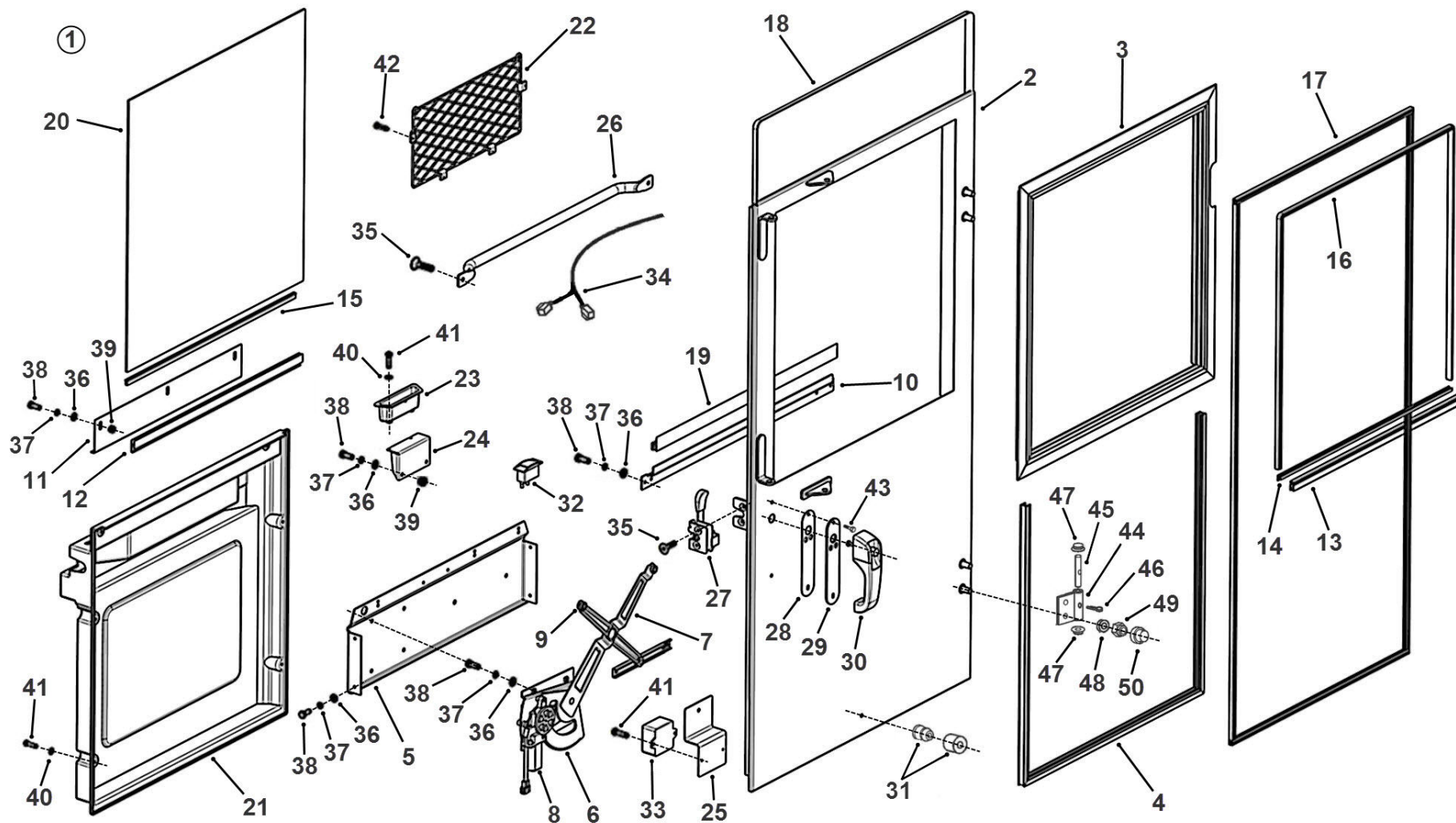

260-0030 驾驶室左门 CAB DOOR-LEFT HAND

B20150602NHF107

自系列号 From Serial No.

PM00000391

注 NC	序号 REF	数量 QTY	件号 PART NO.	中文名称 ZH. DESC.	英文名称 EN. DESC.	注 NC	序号 REF	数量 QTY	件号 PART NO.	中文名称 ZH. DESC.	英文名称 EN. DESC.
A	001	001	20044309	•左门总成	•DOOR SSSY-LH		026	001	20044329	••杆	••HANDRAIL BRACKET
	002	001	20044310	••左门焊接总成	••DOOR WELDMENT-LH		027	001	20029886	••左门门锁	••DOOR LOCK-LH
	003	001	20044311	••左门上型材总成	••SLIDE RAIL ASSY -UPPER		028	001	20029890	••门锁安装垫	••SEAL-HANDLE
	004	001	20044312	••左门下型材总成	••SLIDE RAIL ASSY -LOWER		029	001	20029891	••垫板	••SPACE-HANDLE-RH
	005	001	20044313	••升降器支架	••BRACKET RISER		030	001	20029892	••门锁手柄	••HANDLE-DOOR
	006	001	20044314	••升降器总成	••LIFTER ASSY		031	001	20011763	••缓冲块	••RETAINER-DOOR
	007	001	20044423	••升降器机构	••ARM-SLIDING		032	001	20042062	••升降器开关	••SWITCH-RISER
	008	001	20036512	••升降器电机	••MOTOR		033	001	20042064	••电路保护器	••CIIRCUIT PROTECTOR
	009	003	20029650	••滚轮	••SLEEVE		034	001	20042063	••升降器线束	••CABLE
	010	001	20044315	••弯板	••BEND PLATE		035	004	15037518	••螺钉	••SCREW
	011	001	20044316	••滑道总成	••ARM-SLIDING		036	017	15036216	••垫圈	••WASHER
	012	001	20044317	••左门玻璃托架	••GLASS SUPPORT		037	017	15036074	••弹簧垫圈	••LOCKWASHER
	013	001	20044318	••压条	••STOP BEAD		038	017	15036245	••螺栓	••BOLT
	014	ASR	20044310	••密封条	••SEAL		039	005	15036285	••螺母	••NUT
	015	ASR	20044319	••密封条	••SEAL		040	008	15037625	••垫圈	••LOCKWASHER
	016	ASR	20044320	••密封条	••SEAL		041	010	15036956	••螺钉	••SCREW
	017	ASR	20044321	••密封条	••SEAL		042	004	15037659	••螺钉	••SCREW
	018	ASR	20044322	••密封条	••SEAL		043	002	15036280	••螺钉	••SCREW
	019	ASR	20044323	••密封条	••SEAL		044	002	20011364	••合页	••HINGE
	020	001	20011710	••左门玻璃	••WINDOW GLASS-LH		045	002	15042331	••合页轴	••PIN
	021	001	20044324	••左门内饰板	••TRIM-LH		046	002	15036003	••开口销	••PIN-SPLIT
	022	001	20044325	••文件袋	••FILE PACKET		047	004	15036010	••油杯	••CAP-OIL
	023	001	20044326	••储物盒	••TRAY		048	004	15036051	••垫圈	••WASHER
	024	001	20044327	••弯板	••BEND PLATE		049	004	15037135	••螺帽	••NUT
	025	001	20044328	••弯板	••BEND PLATE		050	004	15037136	••装饰帽	••CAP-NUT

注：A. 驾驶室子零部件

NOTES: A. SUB-PART OF CAB ASSEMBLIE

260-0040 驾驶室右门 CAB DOOR-RIGHT HAND

自系列号 From Serial No.

A20140411NHE109

PM00000392

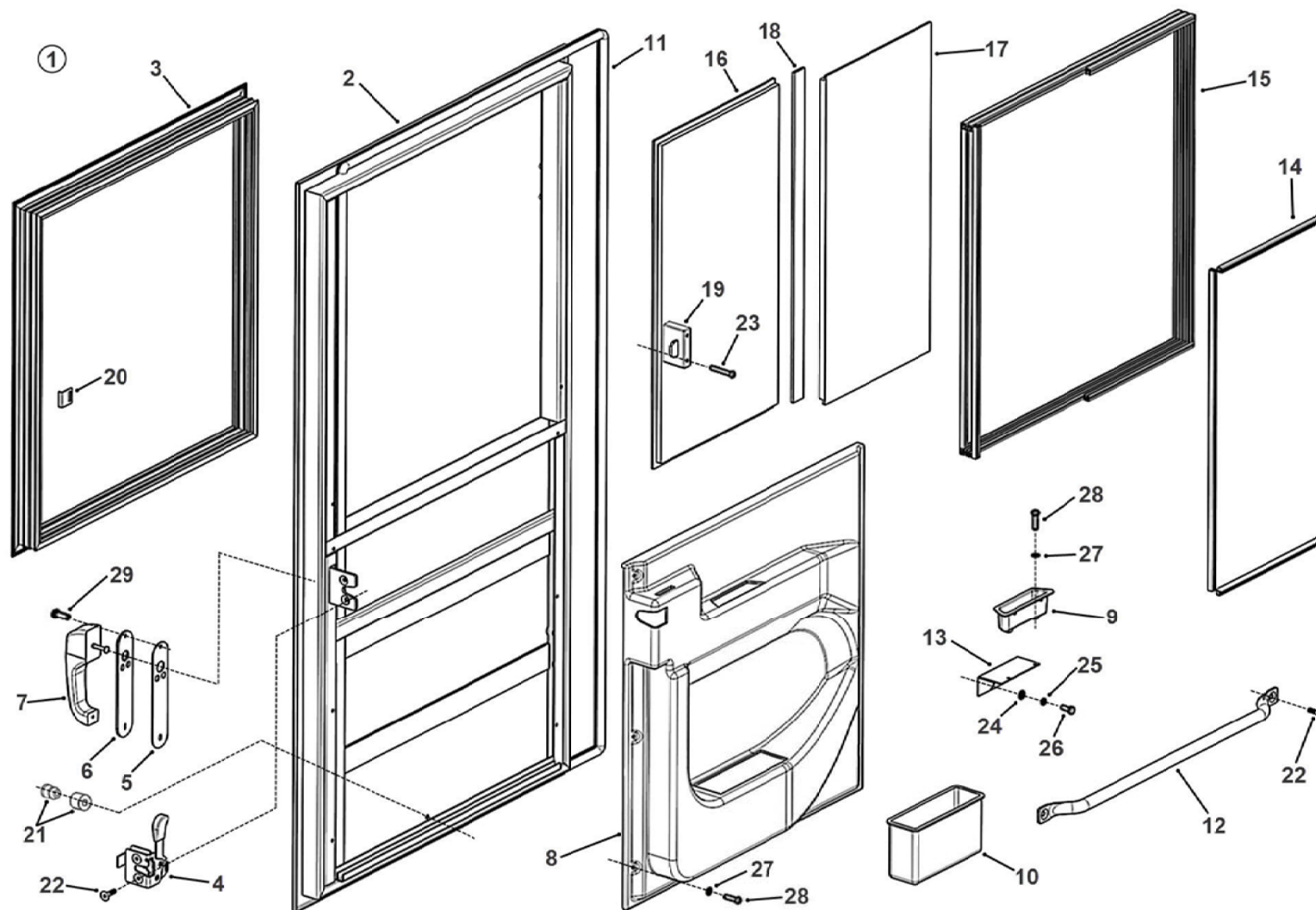

260-0040 驾驶室右门 CAB DOOR-RIGHT HAND

A20140411NHE109

自系列号 From Serial No.

PM00000392

注 NC	序号 REF	数量 QTY	件号 PART NO.	中文名称 ZH. DESC.	英文名称 EN. DESC.	注 NC	序号 REF	数量 QTY	件号 PART NO.	中文名称 ZH. DESC.	英文名称 EN. DESC.
A	001	001	20044331	•右门总成	•DOOR ASSY-RH		025	002	15036074	••弹簧垫圈	••LOCK WASHER
	002	001	20044332	••左门焊接总成	••DOOR WELDMENT-RH		026	002	15036245	••螺栓	••BOLT
	003	001	20044349	••左门窗型材总成	••WINDOW SLIDING-RH		027	008	15037625	••垫圈	••WASHER
	004	001	2029887	••右门锁	••DOOR LOCK-RH		028	008	15036956	••螺钉	••SCREW
	005	001	20029890	••胶垫	••SEAL-HANDLE		029	002	15036280	••螺钉	••SCREW
	006	001	20029891	••垫板	••SPACE-HANDLE-RH						
	007	001	20029892	••门锁手柄	••HANDLE-DOOR						
	008	001	20044334	••右门内饰板	• TRIM PLATE-LH						
	009	002	20044326	••储物盒	••TRAY						
	010	001	20044335	••储物盒	••TRAY						
	011	001	20044322	••密封条	••SEAL						
	012	001	20044329	••杆	••SUPPORT						
	013	001	20044336	••弯板	••BEND PLATE						
	014	ASR	20044320	••密封条	••SEAL						
	015	ASR	20044321	••密封条	••SEAL						
	016	001	20044337	••右前玻璃	••GLASS-RIGHT FRONT						
	017	001	20044338	••右后玻璃	••GLASS-RIGHT REAR						
	018	ASR	20044339	••密封条	••SEAL						
	019	001	20044340	••锁钩	••CATCH-WINDOW						
	020	001	20044341	••锁扣	••CATCH-WINDOW						
	021	001	20011763	••缓冲块	••RETAINER-DOOR						
	022	004	15037518	••螺钉	••SCREW						
	023	002	15037626	••螺钉	••SCREW						
	024	002	15036216	••垫圈	••WASHER						
						注:					
						A. 驾驶室子零部件					
						NOTE:					
						A. SUB-PART OF CAB ASSEMBLY					

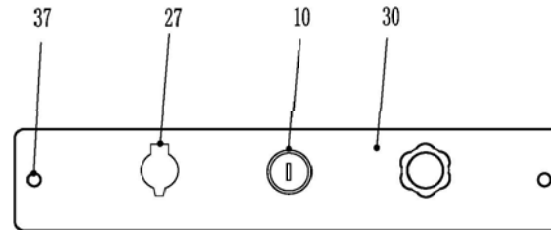
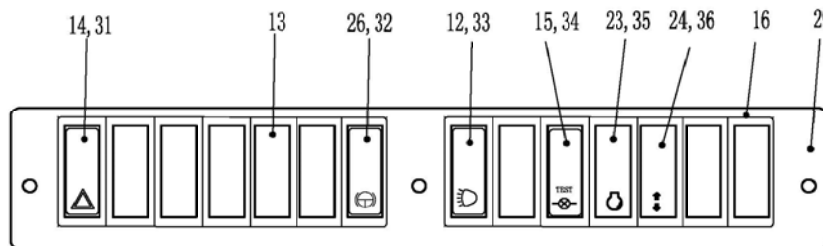
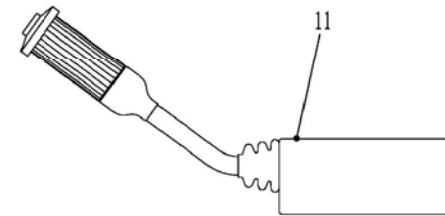
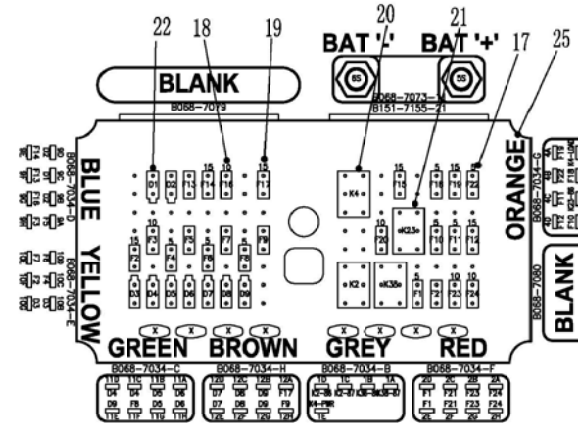
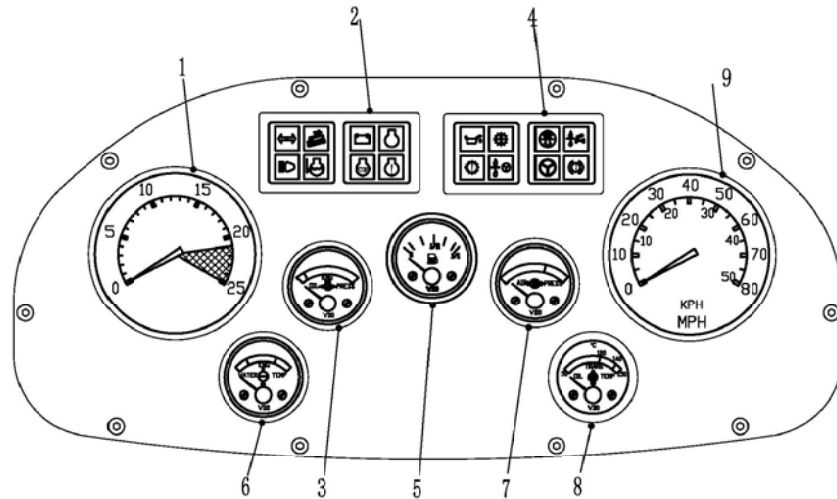

260-0080 驾驶室仪表总成 SWITCHES AND INSTRUMENTS

B 20141120 NHE236

自系列号 From Serial No.

PM0000224

注 NC	序号 REF	数量 QTY	件号 PART NO.	中文名称 ZH. DESC.	英文名称 EN. DESC.	注 NC	序号 REF	数量 QTY	件号 PART NO.	中文名称 ZH. DESC.	英文名称 EN. DESC.
A	001	001	15256026	转速表	TACHOMETER						
B	002	001	20000803	警示灯模块	WARNING MODULE		023	001	20036240	检测开关灯罩	LENS-DIAGNOSIS SWITCH
A	003	001	15308402	发动机油压表	ENG OIL PRESSURE		024	001	20036245	查找开关灯罩	LENS-DIAGNOSIS SWITCH
B	004	001	20000804	警示灯模块	WARNING MODULE		025	001	20026685	配电板	DISTRIBUTION BOARD
A	005	001	20003431	燃油油位表	GAUGE FUEL LEVEL		026	001	20036246	缓行开关灯罩	LENS-RETARD
A	006	001	15258291	发动机水温表	ENG WATER TEMP		027	001	15256443	点烟器	CIGARETTE LIGHTER
A	007	001	15258290	气压表	BAROMETER		028				
A	008	001	15258288	传动箱油温表	TRANS OIL TEMPERATURE		029	001	20038307	开关安装板	MOUNTING BOARD
A	009	001	15256433	速度表	SPEEDOMETER		030	001	20038308	开关安装板	MOUNTING BOARD
	010	001	15257770	钥匙开关	KEY SWITCH		031	001	20036232	危险报警开关	HAZARD SWITCH
	011	001	15237161	组合开关	BLOCK SWITCH		032	001	20036234	缓行请求开关	RETARD SWITCH
	012	001	20036242	灯光开关灯罩	LENS-LIGHT SWITCH		033	001	20036233	灯光开关	LAMP SWITCH
	013	008	15041177	盖板	COVER		034	001	20036235	检测开关	TEST SWITCH
	014	001	20036239	报警开关灯罩	LENS-ALARM SWITCH		035	001	20036230	开关	SWITCH
	015	001	20036247	测试开关灯罩	LENS-TEST SWITCH		036	001	20036231	故障增减开关	FAULT SWITCH
	016	002	20038309	七联框架	SEVEN-JOINT		037	015	15036224	螺栓	BOLT
	017	010	20017316	保险-5AMP	FUSE-5AMP						
	018	005	20017317	保险-10AMP	FUSE-10AMP						
	019	006	20017318	保险-15AMP	FUSE-15AMP						
	020	001	20042069	闪光器	FLASHER						
	021	003	20017319	继电器	RELAY						
	022	009	20017322	二极管	DIODE						

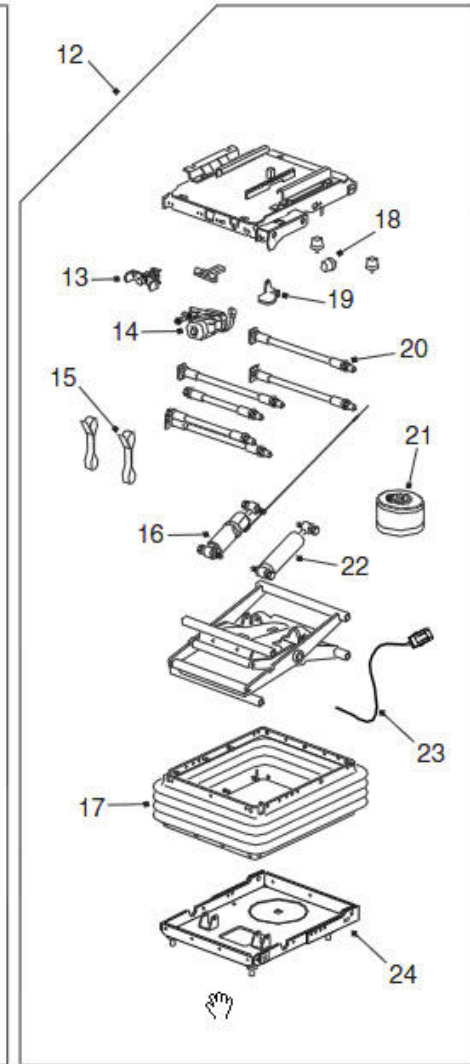
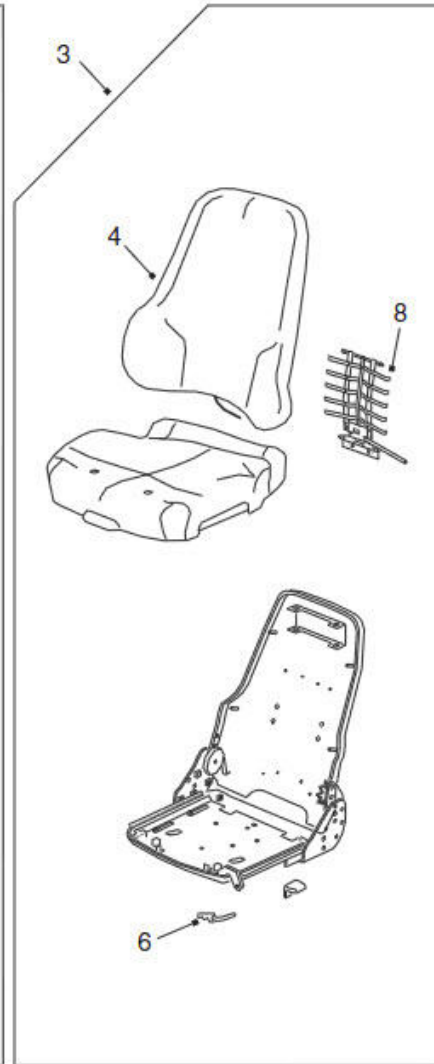
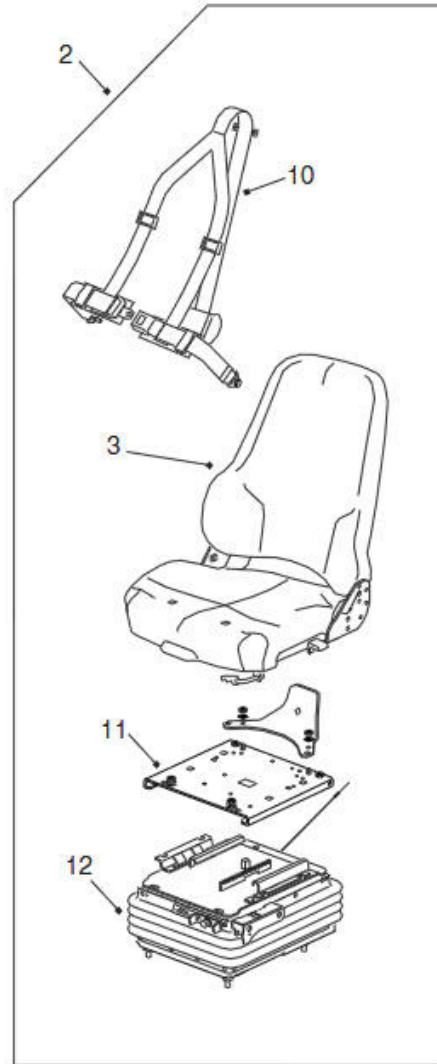
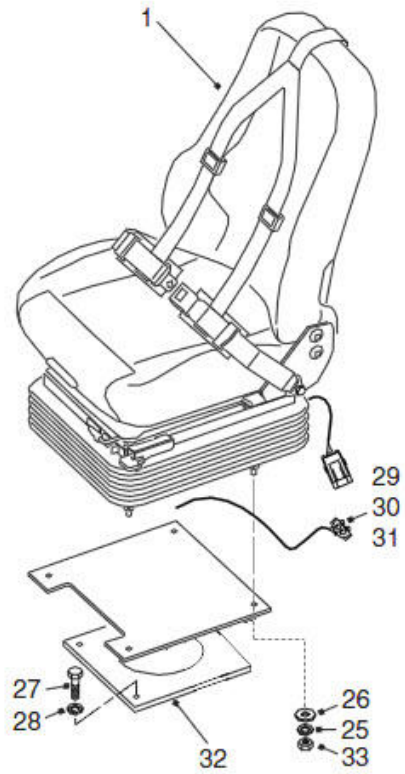

260-0090 驾驶员座椅 SEAT DRIVER

B 20160222 NHG007

自系列号 From Serial No.

PM00000394

注 NC	序号 REF	数量 QTY	件号 PART NO.	中文名称 ZH. DESC.	英文名称 EN. DESC.	注 NC	序号 REF	数量 QTY	件号 PART NO.	中文名称 ZH. DESC.	英文名称 EN. DESC.
	001	001	15389975	驾驶员座椅总成	SEAT ASSY -DRIVER		026	004	07150815	垫圈	WASHER
	002	001	15503777	•座椅和悬架总成	• KIT-SEAT&SUSPENSION ASSY		027	004	06621235	螺栓	BOLT
	003	001	15503778	••座椅上部总成	••KIT-SEAT TOP ASSY		028	004	07161230	弹簧垫圈	LOCKWASHER
	004	001	15503779	•••座椅坐垫	•••KIT-CUSSION		029	001	15250869	2孔插头	CONNECTOR-2 PIN
	006	001	15503680	•••座椅高低手柄	•••KIT-SEAT TOP KNOB		030	002	15248413	插销	PIN
	008	001	15503682	•••座椅背部支撑	•••KIT-BACK SUPPORT		031	002	15248396	电线封套	SEAL-CABLE
	010	001	15503684	••座椅安全带	••KIT-SEAT BELT		032	001	15301289	座椅基座	PEDESTAL ASSY
	011	001	15503685	••座垫滑道	••KIT-SLIDE		033	004	06430801	螺母	NUT
	012	001	15505073	••座椅悬浮总成	••KIT-SUSPENSION ASSY						
	013	001	15503687	•••空气调节阀	•••KIT-AIR CONTROL VALVE						
	014	001	15503688	•••气压缩机	•••KIT-COMPRESSOR						
	015	001	15503689	•••座椅安全带	•••KIT-BELT						
	016	001	15503690	•••空气减震器	•••KIT-ADJ. SHOCK ABSORBER						
	017	001	15503691	•••防护套	•••KIT-BOOT						
	018	001	15503692	•••缓冲器	•••KIT-BUMPER						
	019	001	15503693	•••按钮	•••KIT-KNOB						
	020	001	15505075	•••支撑	•••KIT-BEARING						
	021	001	15503695	•••空气弹簧	•••KIT-AIR SPRING						
	022	001	15505066	•••空气减震器	•••KIT-SHOCK ABSORBER						
	023	001	15504635	•••线束	•••INTEGRAL HARNESS						
	024	001	15505076	•••座椅底架	•••LOWER HOUSING						
	025	004	07160830	弹簧垫圈	LOCKWASHER						

注：序号 5、7、9 不使用

NOTE: ITEMS 5,7,9 NOT USED

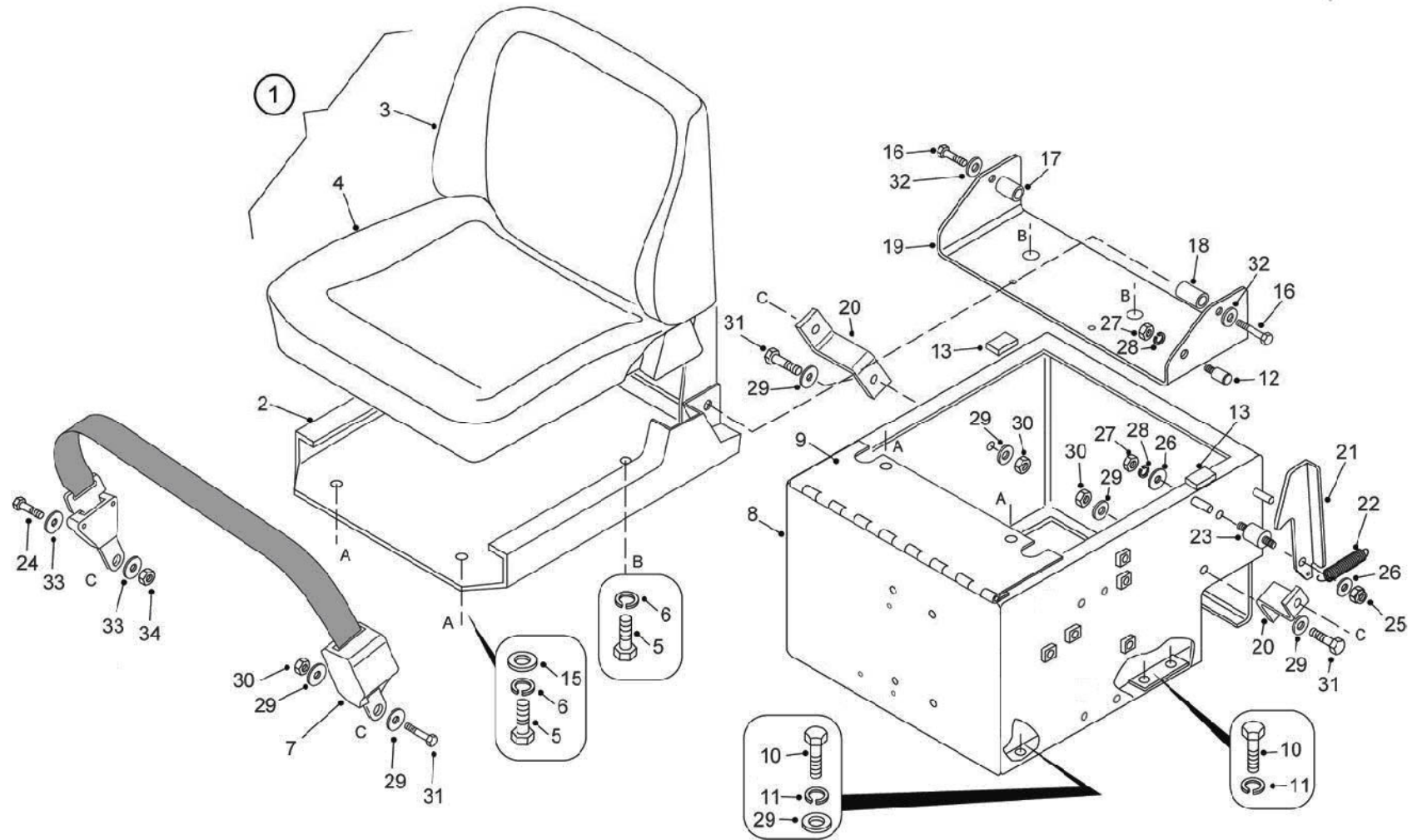

260-0110 乘员座椅 SEAT INSTRUCTOR

A20130724NHD199

自系列号 From Serial No.

PM00000395

注 NC	序号 REF	数量 QTY	件号 PART NO.	中文名称 ZH. DESC.	英文名称 EN. DESC.	注 NC	序号 REF	数量 QTY	件号 PART NO.	中文名称 ZH. DESC.	英文名称 EN. DESC.
	001	001	15301163	乘员座椅	SEAT-INSTRUCTOR		027	002	00120378	螺母	NUT
	002	001	09395446	· 框架	· FRAME		028	002	00103329	弹簧垫圈	LOCKWASHER
	003	001	15271814	· 靠垫	· BACK CUSHION		029	008	07151020	垫圈	WASHER
	004	001	15271813	· 座垫	· SEAT CUSHION		030	003	06471001	自锁螺母	LOCKNUT
	005	004	06350825	· 螺栓	· BOLT		031	003	06351030	螺栓	BOLT
	006	004	07160830	· 弹簧垫圈	· LOCKWASHER		032	002	00103343	垫圈	WASHER
	007	001	15245369	腰部安全带	LAPBELT		033	002	07151220	垫圈	WASHER
	008	001	15301110	基座	SEAT BASE		034	001	06471201	自锁螺母	LOCKNUT
	009	001	15301109	· 合页	· HINGE						
	010	006	06351020	螺栓	BOLT						
	011	006	07161030	弹簧垫圈	LOCKWASHER						
	012	001	09014423	挂钩销	PIN-LATCH						
	013	002	09077822	垫块	PAD						
	015	002	00103340	垫圈	WASHER						
	016	002	00181409	螺栓	BOLT						
	017	001	15258781	隔环	SPACER						
	018	001	15258778	隔环	SPACER						
	019	001	15301111	座椅支架	BRACKET-SAET						
	020	002	15308359	安全带支架	BRACKET-SAET BELT						
	021	001	09014421	座椅卡锁	LATCH-SEAT						
	022	001	09014422	弹簧	SPRING						
	023	001	09014420	轴销	PIN-PIVOT						
	024	001	06351230	螺栓	BOLT						
	025	001	00274209	自锁螺母	LOCKNUT						
	026	002	09068666	淬火垫圈	WASHER-HARDENED						

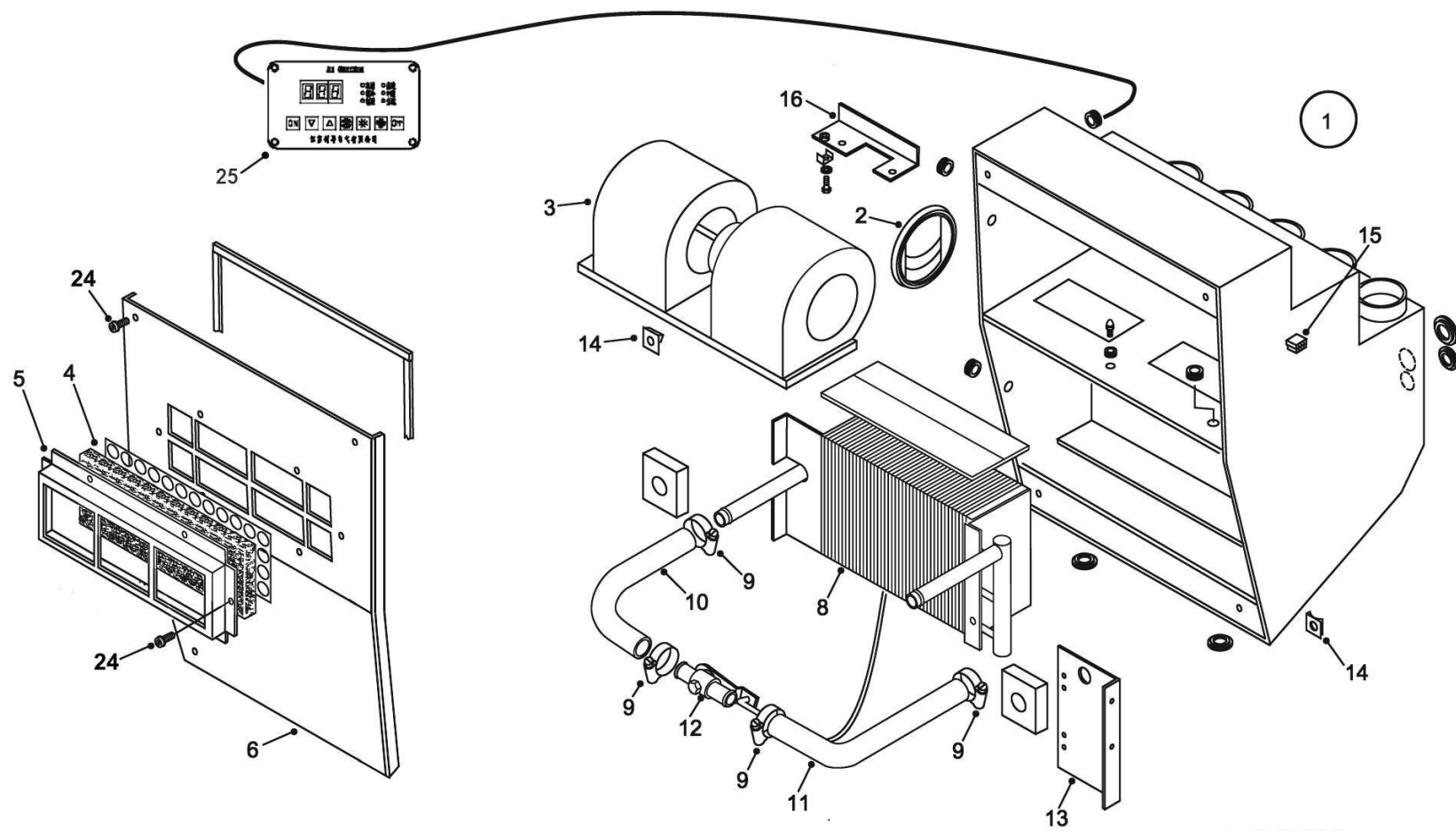

加热器部件
HEAT PARTS

260-0130 空调/加热器 AIR CONDITIONER/HEATER

自系列号 From Serial No.

C20150602NHF107

PM00000396

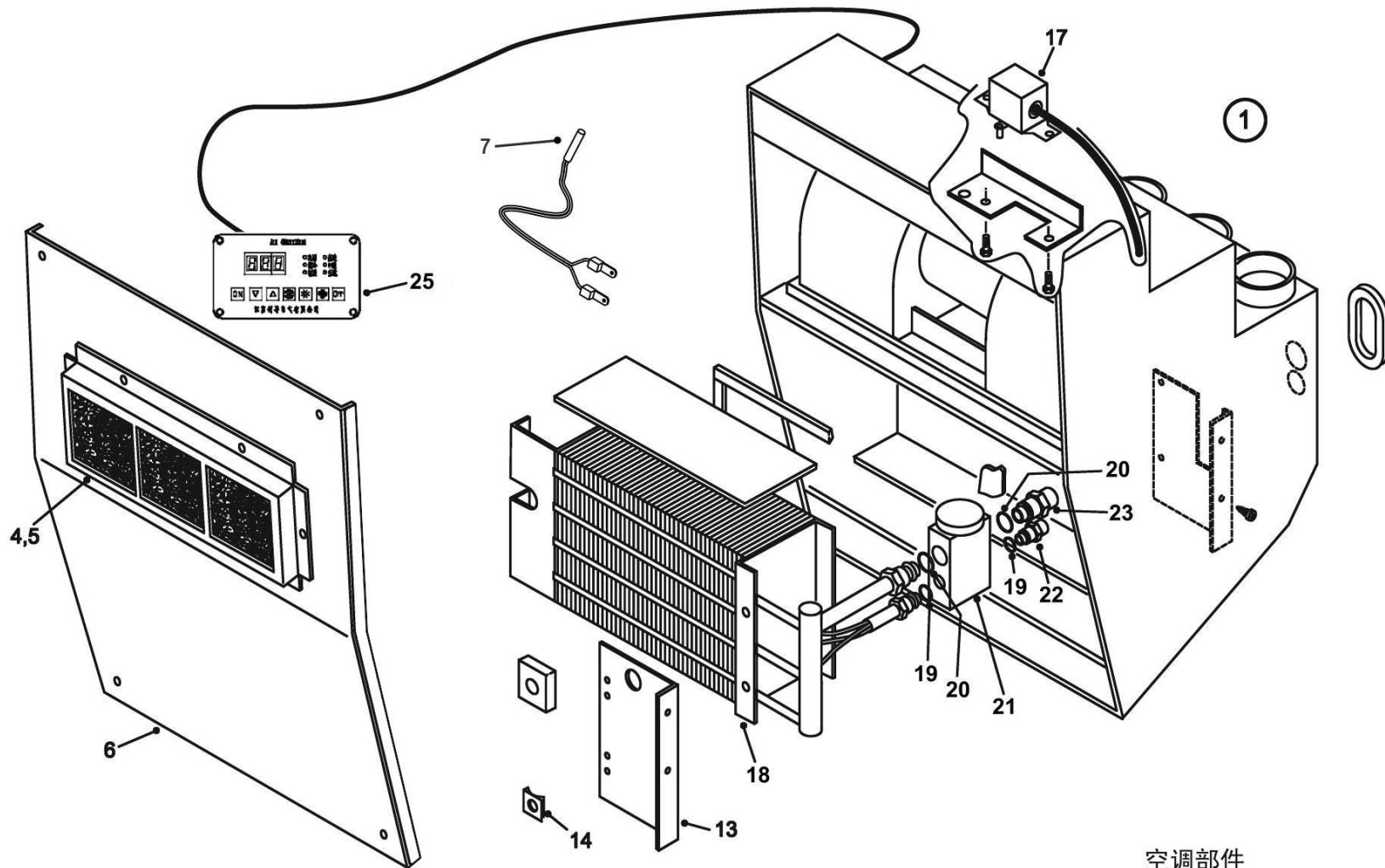

空调部件
A/C PARTS

260-0130 空调/加热器 AIR CONDITIONER/HEATER

B20141202NHE345

自系列号 From Serial No.

PM00000396

注 NC	序号 REF	数量 QTY	件号 PART NO.	中文名称 ZH. DESC.	英文名称 EN. DESC.	注 NC	序号 REF	数量 QTY	件号 PART NO.	中文名称 ZH. DESC.	英文名称 EN. DESC.
	001	001	20049823	空调主机	HEATER & A/CON UNIT						
	002	001	20011442	•出风口	•VENT						
	003	002	20011454	•风机	•BLOWER UNIT						
	004	001	15501105	•回风过滤器芯	•ELEMENT-AIR FILTER						
	005	001	15501106	•回风过滤器罩	•SUPPORT FRAME-FILTER						
	006	001	15501107	•盖板	•COVER ASSY						
	007	002	20035350	•温度传感器	•SENDER-TEMPERATURE						
	008	001	20045935	•换热器	•MARIX-HEATER						
	009	004	20011440	•管夹子	•CLIP-HOSE						
	010	ASR	20011438	•热水管	•HOSE-BULK						
	011	ASR	20011438	•热水管	•HOSE-BULK						
	012	001	20011437	•电控水阀	•WATER VALVE-ELECTORIC						
	013	001	20011441	•支架总成	•BRACKET ASSY						
	014	004	15272219	•插夹螺母	•NUT						
	015	001	20011455	•电缆线束	•HARNESS ASSY						
	016	001	20011456	•继电器支架	•BRACKET-RELAY						
	017	004	20011457	•继电器	•RELAY						
	018	001	20045934	•蒸发器	•EVAPORATOR MATRIX						
	019	002	20011989	•O型圈	•O RONG						
	020	002	20011991	•O型圈	•O RING						
	021	001	20011450	•膨胀阀	•VALVE-EXPANSION						
	022	001	20011446	•接头	•ADAPTOR						
	023	001	20011445	•接头	•ADAPTOR						
	024	014	15036649	•螺栓	•BOLT						
	025	001	20011058	控制面板	CONTROL UNIT ASSY						

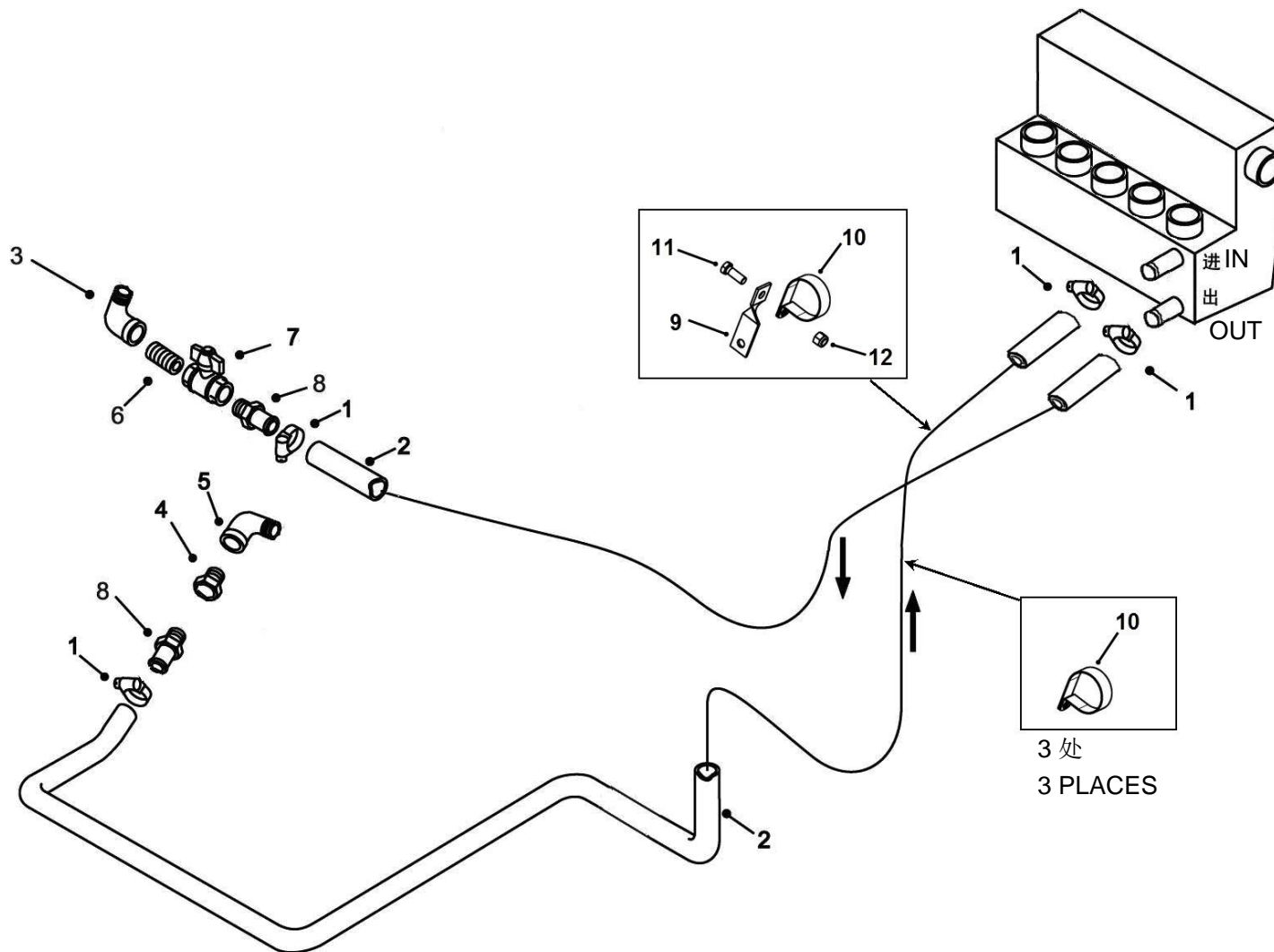

260-0140 加热器管路 HEATER LINE AND WIRING

B 20150602 NHF107

自系列号 From Serial No.

PM00000755

注 NC	序号 REF	数量 QTY	件号 PART NO.	中文名称 ZH. DESC.	英文名称 EN. DESC.	注 NC	序号 REF	数量 QTY	件号 PART NO.	中文名称 ZH. DESC.	英文名称 EN. DESC.
	001	004	02301722	夹子	CLAMP						
	002	ASR	07551826	软管	HOSE-BULK						
	003	001	00108686	弯头	ELBOW						
	004	001	00144034	接头	ADAPTOR						
	005	001	00141621	弯头	ELBOW						
	006	001	09136638	接头	ADAPTOR						
	007	001	15230961	球阀	VALVE BALL						
	008	002	07551777	接头	ADAPTOR.						
	009	001	09114833	扭曲支架	BRACKET-TWISTED.						
	010	004	09152949	P 夹子	CLAMP.						
	011	001	00179839	螺栓	BOLT.						
	012	001	00274208	螺母	NUT.						

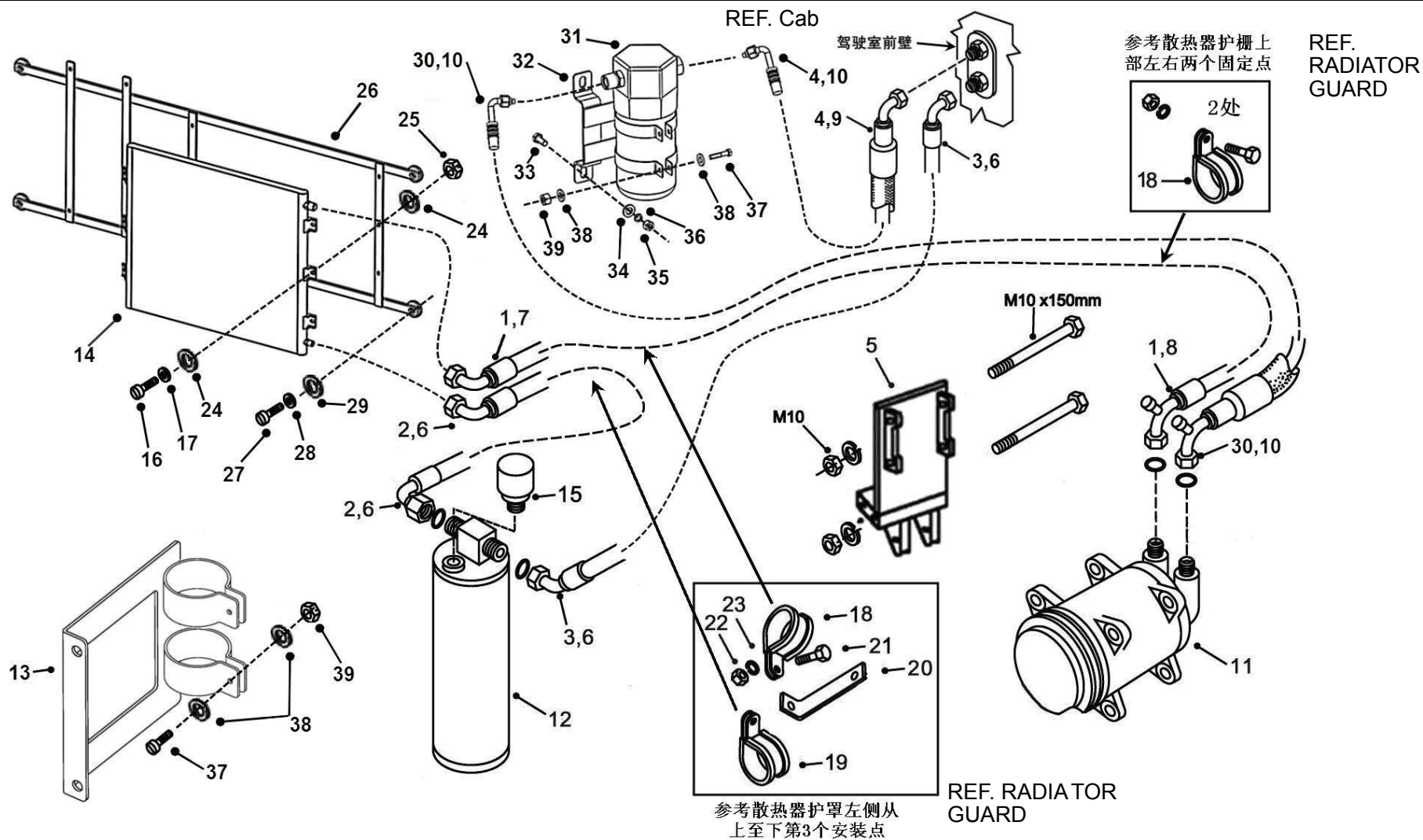

260-0145 空调管路 AIR CONDITIONER LINES

A 20150108 NHF001

自系列号 From Serial No.

PM00000181

注 NC	序号 REF	数量 QTY	件号 PART NO.	中文名称 ZH. DESC.	英文名称 EN. DESC.	注 NC	序号 REF	数量 QTY	件号 PART NO.	中文名称 ZH. DESC.	英文名称 EN. DESC.
	001 001		20019535	软管总成	HOSE ASSY		025 008		15036087	螺母	NUT
	002 001		20019536	软管总成	HOSE ASSY		026 001		20042920	冷凝器支架	BRACKET-CONDENSER
	003 001		20019537	软管总成	HOSE ASSY		027 004		15036120	螺栓	BOLT
	004 001		20042915	软管总成	HOSE ASSY		028 004		15036029	弹簧垫圈	LOCKWASHER
	005 001		20002636	压缩机支架	BRACKET-COMPRESSOR		029 004		15036143	平垫圈	WASHER
	006 004		20011989	O型圈	O RING		030 001		20042916	软管总成	HOSE ASSY
	007 001		20011990	O型圈	O RING		031 001		20041871	气液分离器	SEGREGATOR
	008 001		20011993	O型圈	O RING		032 001		20042914	支架	BRACKET
	009 001		20011991	O型圈	O RING		033 002		15036229	螺栓	BOLT
	010 001		20011992	O型圈	O RING		034 002		15036145	垫圈	WASHER
	011 001		20042917	压缩机	COMPRESSOR-134A		035 002		15036004	螺母	NUT
	012 001		20011051	储液器	RECEIVER		036 002		15036006	弹簧垫圈	LOCKWASHER
	013 001		20011052	储液器支架	BRACKET		037 004		15037180	螺栓	BOLT
	014 001		20042919	冷凝器	CONDENSER		038 008		15036216	垫圈	WASHER
	015 001		20011994	压力开关	SWITCH-TRINERY		039 004		15036087	螺母	NUT
	016 008		15036158	螺栓	BOLT						
	017 008		15036074	弹簧垫圈	LOCKWASHER						
	018 003		09152894	P夹子	P CLIP						
	019 001		09152893	P夹子	P CLIP						
	020 001		09251501	支架	BRACKET						
	021 001		00179837	螺栓	BOLT						
	022 001		00102635	螺母	NUT						
	023 001		00108580	弹簧垫圈	LOCKWASHER						
	024 012		00103339	平垫圈	WASHER						

260-0190 风挡洗涤器 WINDSCREEN WASHER

A 20140522 NHD098

自系列号 From Serial No.

PM00000182

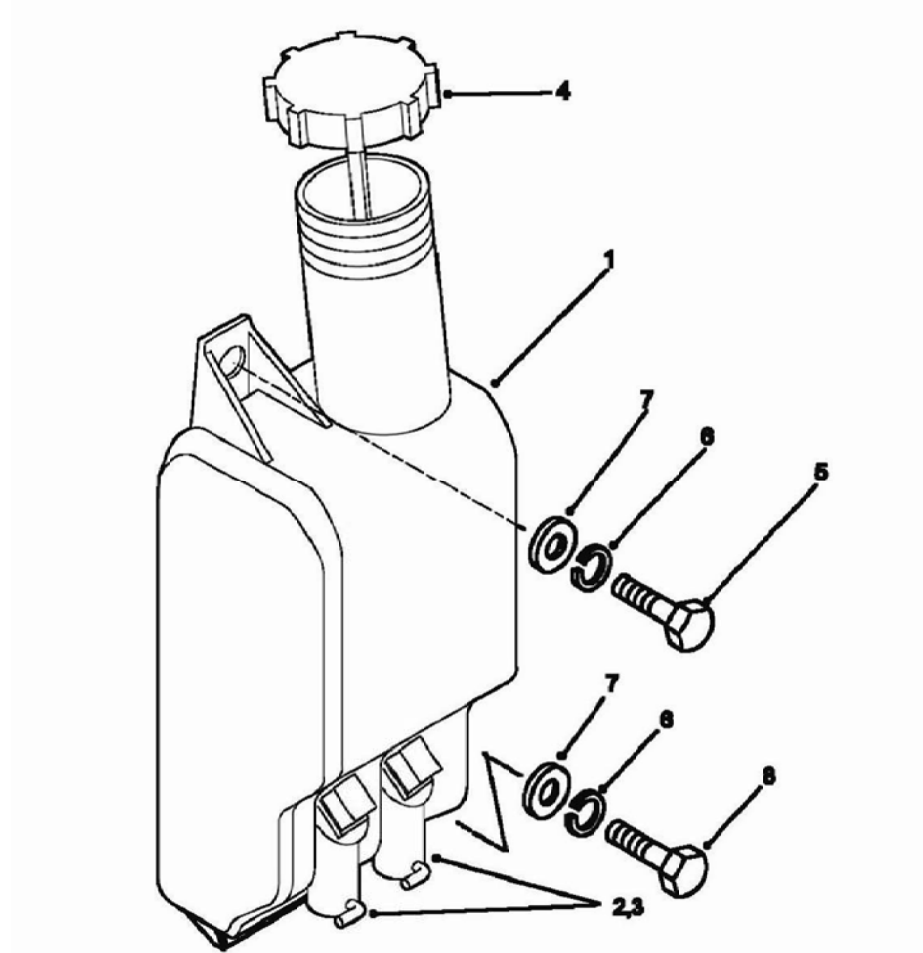

260-0190 风挡洗涤器 WINDSCREEN WASHER

A 20140522 NHD098

自系列号 From Serial No.

PM00000182

注 NC	序号 REF	数量 QTY	件号 PART NO.	中文名称 ZH. DESC.	英文名称 EN. DESC.	注 NC	序号 REF	数量 QTY	件号 PART NO.	中文名称 ZH. DESC.	英文名称 EN. DESC.
	001	001	15256431	洗涤器	KIT-WASHER BOTTLE						
	002	002	15271481	• 洗涤泵 24V	• PUMP-24V						
	003	002	15271482	• 密封圈	• RING SEAL						
	004	001	15271804	• 盖	• CAP WSHERBOTTLE						
	005	001	06350825	螺栓	BOLT						
	006	003	07160830	弹簧垫圈	LOCKWASHER						
	007	003	07150815	垫圈	WASHER						
	008	002	06350820	螺栓	BOLT						

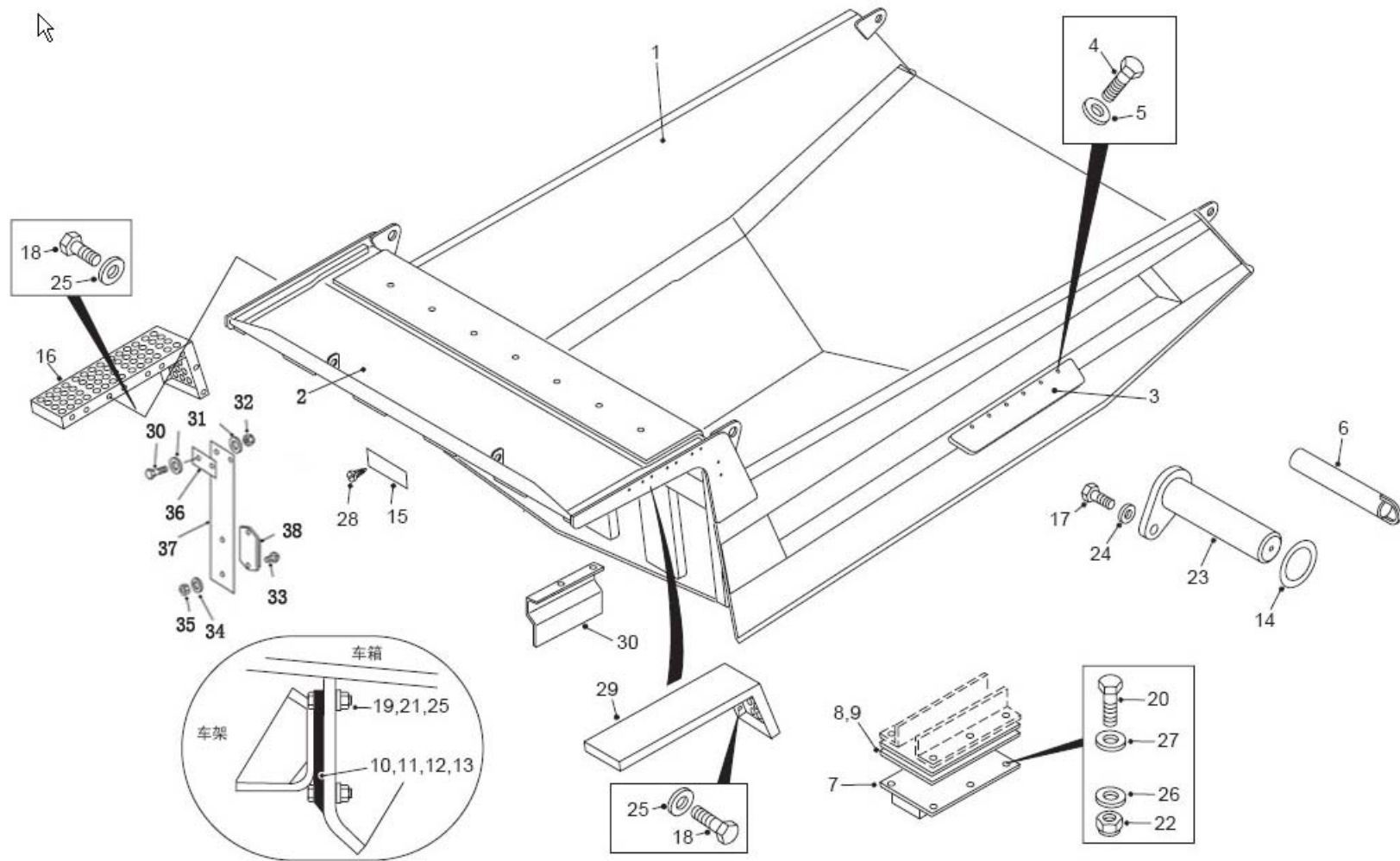

270-0010 车厢安装 BO DY ASSEMBLY

A 20140522 NHD270

自系列号 From Serial No.

PM00000183

注 NC	序号 REF	数量 QTY	件号 PART NO.	中文名称 ZH. DESC.	英文名称 EN. DESC.	注 NC	序号 REF	数量 QTY	件号 PART NO.	中文名称 ZH. DESC.	英文名称 EN. DESC.
	001 001	2002	6827	车箱总成	BODY ASSY		026 036		15036083	弹簧垫圈	LOCKWASHER
	002 001	2000	0037	• 驾驶室护板总成	• CAB GUARD ASSY		027 036		15036082	垫圈	WASHER
	003 002	2003	5201	• 护板	• SHED PLATE		028 004		00145378	螺钉	SCREW
	004 012	0027	1609	• 螺栓	• BOLT		029 001		09061852	左护板	GUARD ASSY-LH
	005 012	0926	3889	• 垫圈	• WASHER		030 002		00179843	螺栓	BOLT
	006 002	1525	5213	安全销	PIN ASSY		031 004		00106263	垫圈	WASHER
	007 008	1504	2922	车厢缓冲垫	PAD-BODY		032 002		00274208	螺母	NUT
	008 ASR 1504		2924	缓冲垫调隙片 3mm	SHIM		033 002		15036956	螺钉	SCREW
	009 ASR 1504		2925	缓冲垫调隙片 6mm	SHIM		034 002		15036212	垫圈	WASHER
	010 ASR 1530		2582	车厢导向调隙片 6mm	SHIIM-BODY GUIDE		035 002		15036067	螺母	NUT
	011 ASR 1530		2581	车厢导向调隙片 8mm	SHIIM-BODY GUIDE		036 001		15301424	板	PLATE
	012 ASR 1530		2580	车厢导向调隙片 10mm	SHIIM-BODY GUIDE		037 001		15301423	橡胶板	RUBBER STRIP
	013 ASR 1530		2579	车厢导向调隙片 12mm	SHIIM-BODY GUIDE		038 001		20025724	反光片	REFLECTOR
	014 ASR 1525		1001	调隙片	SHIM						
	015 001	1503	0007	ROPS/FOPS 标牌	DECAL-ROPS/POPS						
	016 001	0925	7553	右护板 (选装)	GUARD ASS Y-RH (OPTIONAL)						
	017 006	0044	2733	螺栓	BOLT						
	018 009	0027	1558	螺栓	BOLT						
	019 008	0022	3436	螺栓	BOLT						
	020 036	1503	6366	螺栓	BOLT						
	021 008	0941	1566	螺母	NUT						
	022 036	1503	6082	锁紧螺母	LOCKNUT						
	023 002	1503	0067	车厢铰接销	PIN-BODY HINGE						
	024 006	0924	7321	淬火垫圈	WASHER-HARDENED						
	025 017	0919	1596	垫圈	WASHER						

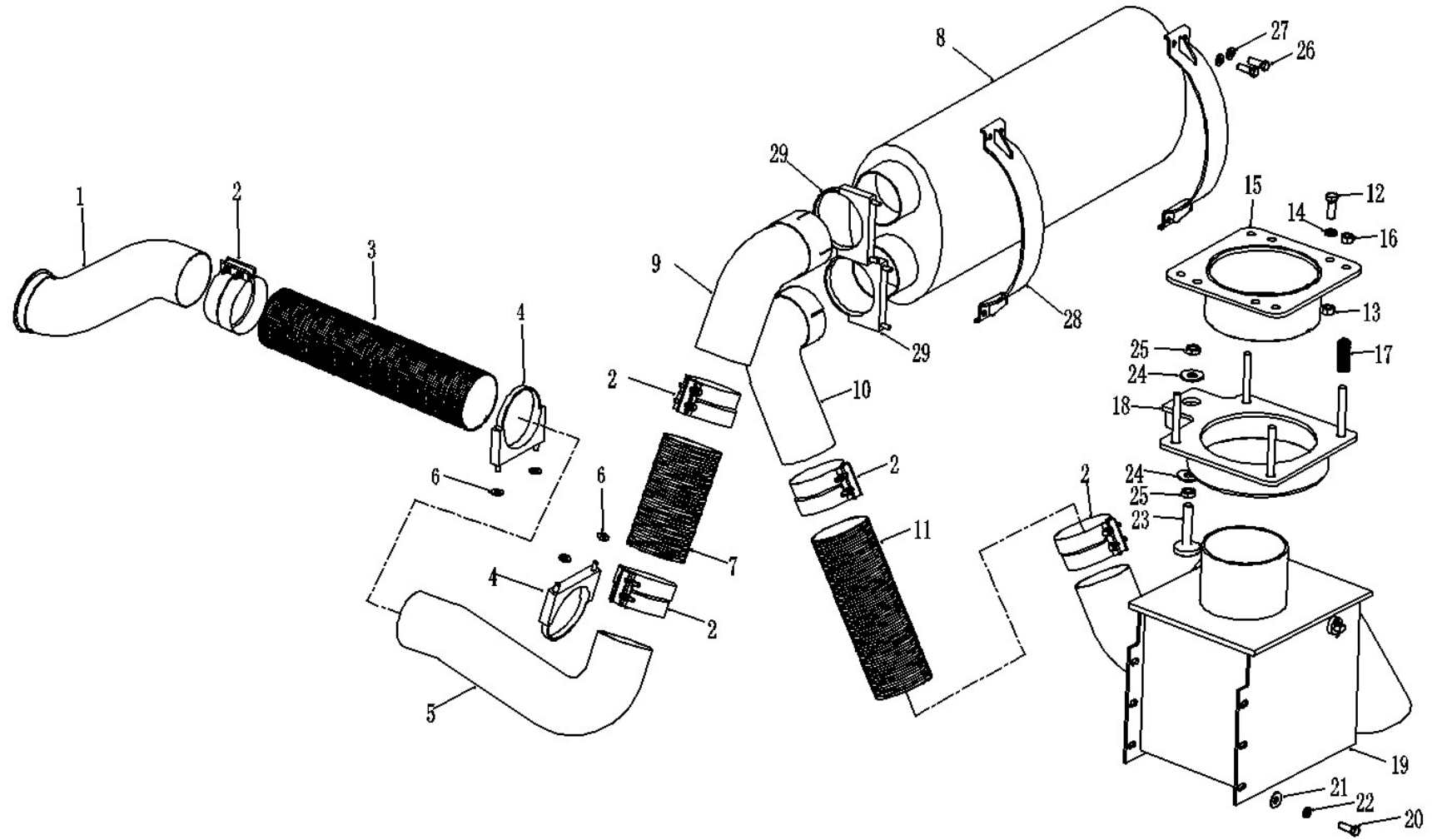

270-0020 排气加热车厢 EXHAUST-HEATED BODY LINES

A 20140420 NHC131

自系列号 From Serial No.

PM00000161

注 NC	序号 REF	数量 QTY	件号 PART NO.	中文名称 ZH. DESC.	英文名称 EN. DESC.	注 NC	序号 REF	数量 QTY	件号 PART NO.	中文名称 ZH. DESC.	英文名称 EN. DESC.
	001 001		20020971	管总成	TUBE ASSY		026 008		06621250	螺栓	BOLT
	002 005		15320962	密封卡子	CLAMP		027 008		09063065	淬火垫圈	WASHER
	003 001		15041488	柔性管	TUBE-FLEXIBLE		028 002		20027050	消音器夹带	BELT
	004 002		09017439	鞍型卡子	CLAMP		029 002		15320963	卡子	CLAMP
	005 001		20027042	排烟管	TUBE						
	006 004		00106263	垫片	WASHER						
	007 001		09014994	柔性管	TUBE-FLEXIBLE						
	008 001		20027043	消音器	MUFFLER						
	009 001		20027044	排气管	TUBE						
	010 001		20027045	排气管	TUBE						
	011 001		20027046	柔性管	TUBE-FLEXIBLE						
	012 004		00271560	螺栓	BOLT						
	013 004		00102639	螺母	NUT						
	014 004		00103331	弹垫	LOCK WASHER						
	015 001		15307626	管总成	TUBE ASSY						
	016 004		00454754	自锁螺母	LOCK NUT						
	017 004		09015939	弹簧	SPRING						
	018 001		15323366	压力板	PLATE						
	019 001		20027047	烟道分流箱总成	FLUE BRANCH TANK						
	020 006		00179885	螺栓	BOLT						
	021 006		00106265	垫片	WASHER						
	022 006		00103329	弹垫	LOCK WASHER						
	023 001		09384625	堵头	PLUG						
	024 002		00106268	垫片	WASHER						
	025 002		00218443	螺母	NUT						

270-0030 排石器 ROCK EJECTOR

A 20140420 NHD230

自系列号 From Serial No.

PM00000162

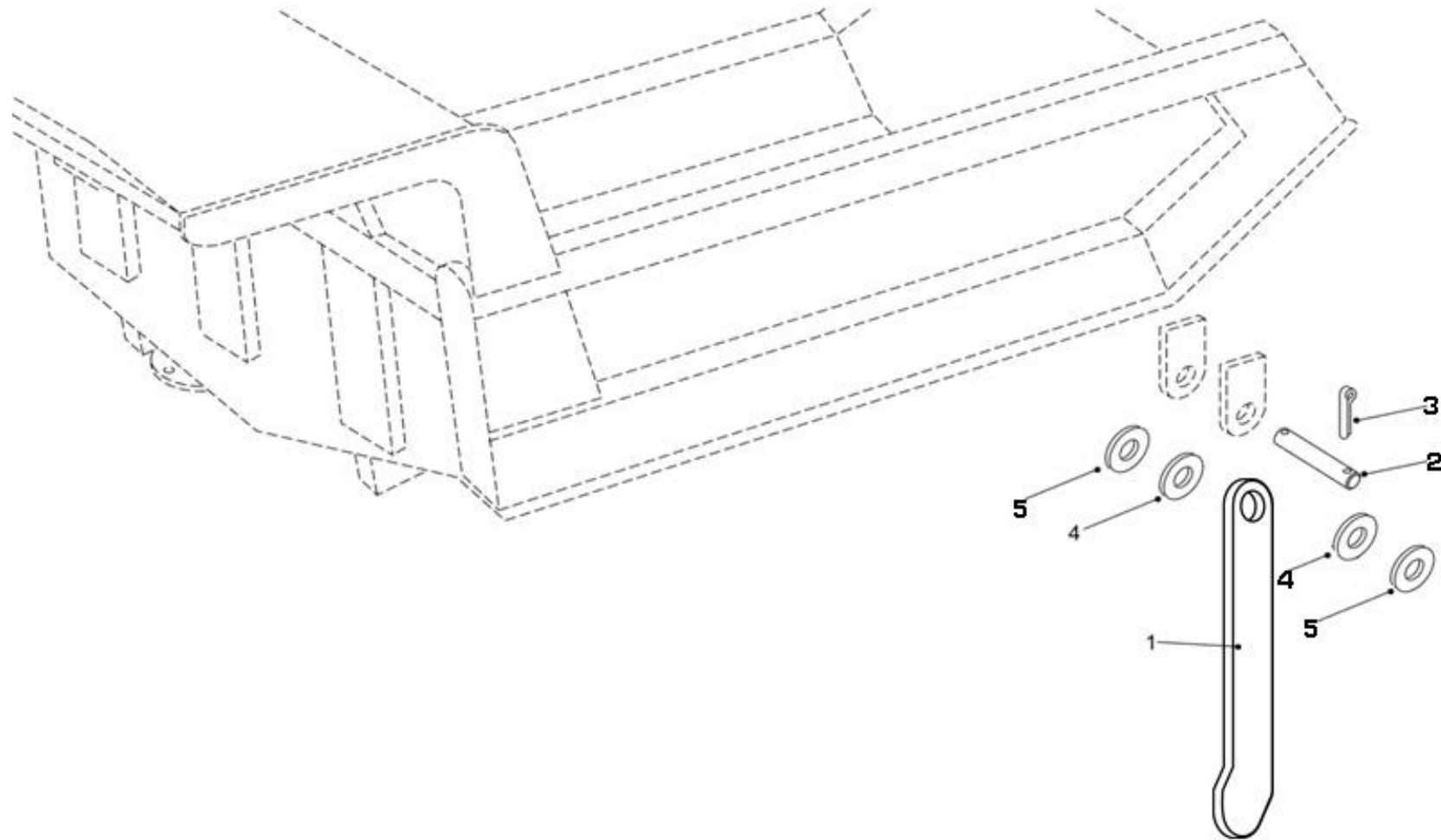

270-0030 排石器 ROCK EJECTOR

A 20140420 NHD230

自系列号 From Serial No.

PM00000162

注	序号	数量	件号	中文名称	英文名称	注	序号	数量	件号	中文名称	英文名称
NC	REF	QTY	PART NO.	ZH. DESC.	EN. DESC.	NC	REF	QTY	PART NO.	ZH. DESC.	EN. DESC.
	001	002	20041642	排石杆焊接总成	ROCK ROD						
	002	002	20019467	销轴	PIN						
	003	002	00436484	开口销	COTTER-PIN						
	004	004	20019461	调隙片	SHIM						
	005	004	20019462	调隙片	SHIM						

290-0010 贴片 DECAL

A 20140420 NHE107

自系列号 From Serial No.

PM00000163

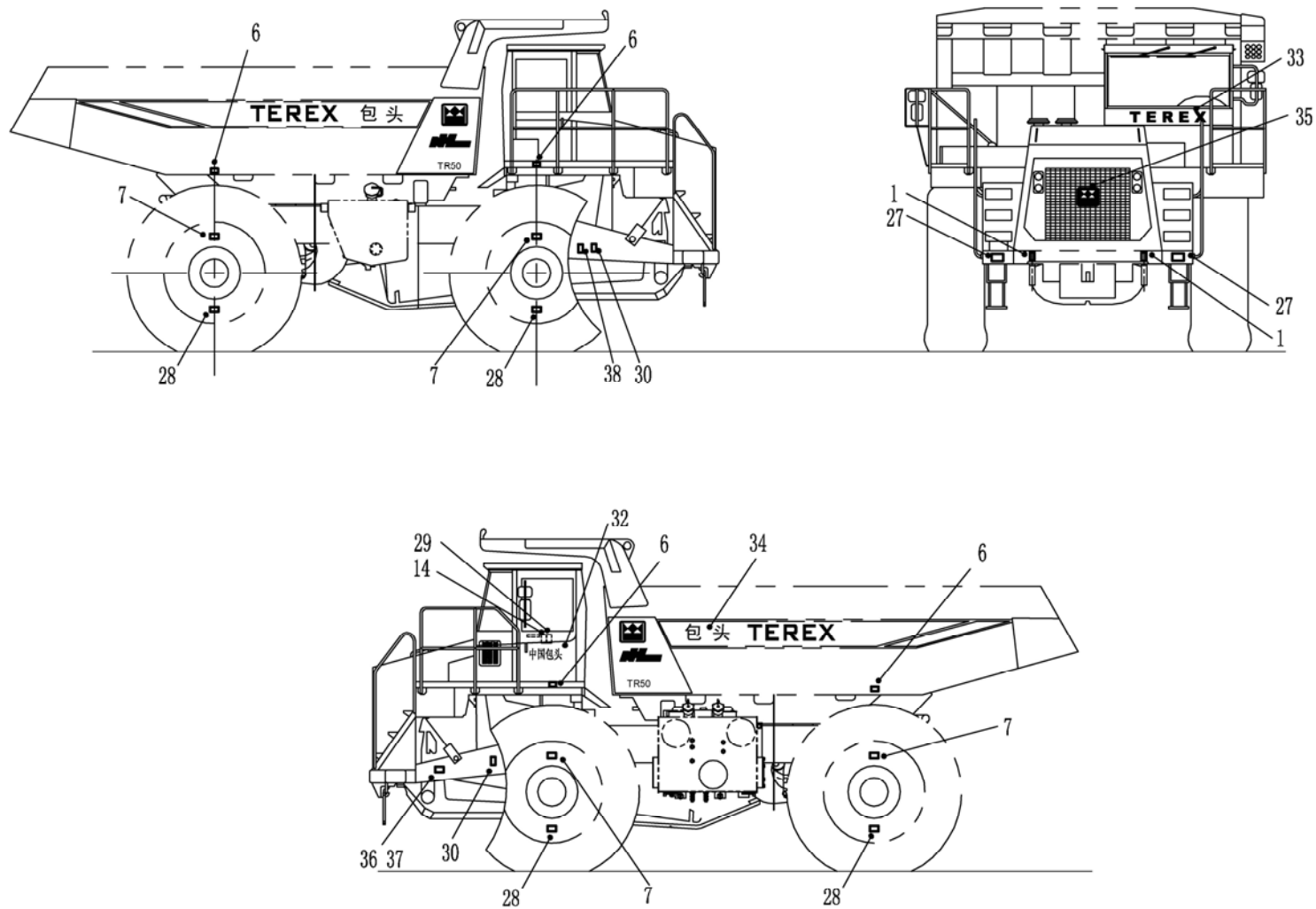

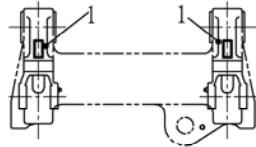

参考后车架总成
REFER TO REAR FRAME ASSY.

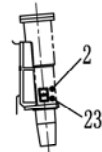

参考前悬缸
REFER TO FRONT RIDE CYLINDER

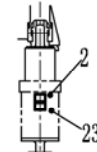

参考后悬缸
REFER TO REAR RIDE CYLINDER

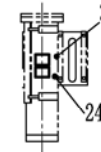

参考转向储能器
REFER TO STEERING ACCUMULATOR

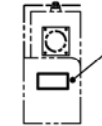

参考远程水箱
REFER TO REMOTE WATER TANKER

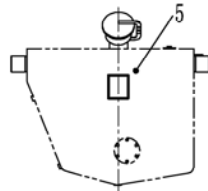

参考燃油箱
REFER TO FULL TANK

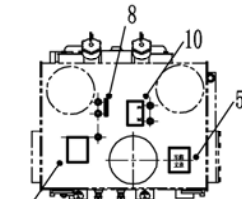

参考液压油箱
REFER TO HYDRAULIC TANK

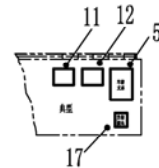

参考电瓶箱顶部
REFER TO FRONT OF BATTERY BOX

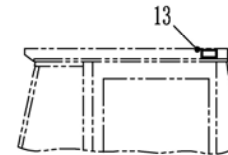

参考驾驶室
REFER TO CAB

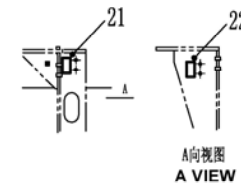

参考后横梁左支座
REFER TO LH BRACKET OF REAR BEAM

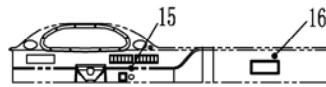

参考驾驶室内仪表盘
REFER TO INSTRUMENT IN CAB

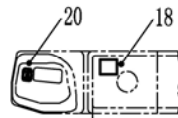

参考操纵塔
REFER TO CONTROL TOWER

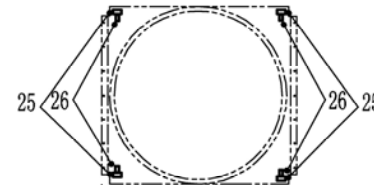

参考散热器护罩总成
REFER TO RADIATOR HOOD ASSY.

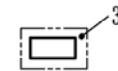

参考接线盒顶部
REFER TO TERMINAL BOX

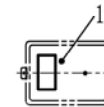

参考操纵塔内部
REFER TO INTERIOR OF CONTROL TOWER

290-0010 贴片 DECAL

A 20140420 NHE107

自系列号 From Serial No.

PM00000163

注 NC	序号 REF	数量 QTY	件号 PART NO.	中文名称 ZH. DESC.	英文名称 EN. DESC.	注 NC	序号 REF	数量 QTY	件号 PART NO.	中文名称 ZH. DESC.	英文名称 EN. DESC.
001		004	09271069	吊钩贴片	DECAL - HOOK						
002		004	20038084	危险标志	LABEL - DANGER	016	001		20044359	整车尺寸贴片	DECAL-ENTIRE TRUCK DIMENSION
003		001	20039814	储能器贴片	DECAL-ACCUMULAT OR	017	001		09361787	负极接地贴片	DECAL -NEGATIVE
004		001	20038079	注意标志	LABEL - CAUTION	018	001		20013748	倒车报警贴片	DECAL - REVERSE ALARM
005		003	15301024	车厢支撑贴片	DECAL-BODY SUPPORT	019	001		15031107	手册贴片	DECAL - MANUAL
006		004	20013744	轮胎充氮贴片	DECAL - TYRE NITROGEN-FILLED	020	001		20021637	干湿路阀标牌	DECAL-DRY/WET VALVE
007		004	20038085	危险标志	LABEL - DANGER	021	001		15301858	压力测试点贴片	DECAL-PRESSURE POINT
008		001	15031133	液压油位贴片	DECAL-HYDRAULIC OIL LEVEL	022	001		15301857	压力测试贴片	DECAL-PRESSURE TEST
009		001	15030019	液压油位贴片	DECAL - HYDRAULIC OIL LEVEL	023	004		20038072	注意标志	LABEL - CAUTION
010		001	09270769	液压油贴片	DECAL - HYDRAULIC OIL	024	001		20038082	注意标志	LABEL - CAUTION
011		001	15031103	警告贴片	DECAL - WARNING	025	004		20038075	注意标志	LABEL - CAUTION
012		001	20013745	电气系统贴片	DECAL - ELECTRIC SYSTEM	026	004		20038241	安全标志	LABEL - ATTENTION
013		001	15031132	焊接警告贴片	DECAL - WELDING ALARM	027	002		20038074	注意标志	LABEL - CAUTION
014		001	09270768	液压控制贴片	DECAL-HYDRAULIC CONTROLS	028	004		20038078	注意标志	LABEL - CAUTION
015		001	15255885	手灯贴片	DECAL - HAND LAMP	029	001		20038243	安全标志	LABEL - ATTENTION
						030	002		20038237	安全标志	LABEL - ATTENTION
						031	001		20041192	TR50 接线盒贴片	DECAL-TERMINAL BOX
						032	001		15041189	驾驶室门贴片	DECAL - DOOR

290-0010 贴片 DECAL

A 20140420 NHE107

自系列号 From Serial No.

PM00000163

注 NC	序号 REF	数量 QTY	件号 PART NO.	中文名称 ZH. DESC.	英文名称 EN. DESC.	注 NC	序号 REF	数量 QTY	件号 PART NO.	中文名称 ZH. DESC.	英文名称 EN. DESC.
	033	001	15045207	TEREX 贴片	DECAL - TEREX						
	034	001	20041191	车厢喷漆图	DECAL - BODY						
	035	001	15045264	皇冠喷漆图	DECAL - CROWN						
	036	001	20039811	标牌	DECAL - SERIAL						
	037	004	00145378	螺钉	RIVET						
	038	001	20041195	维修保养卡	DECAL - SERVICE						

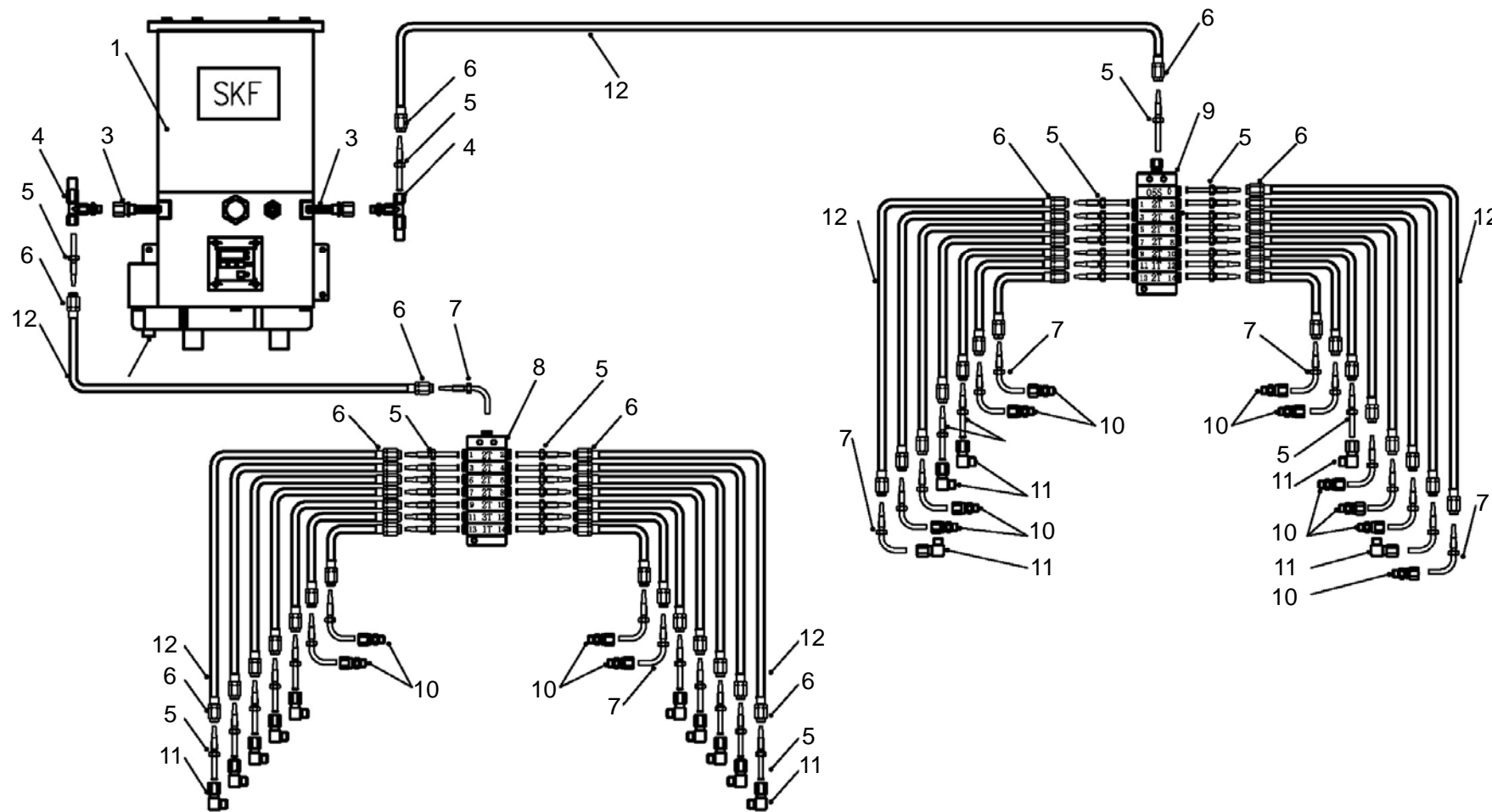

300-0020 集中润滑 LUBRICATION SYSTEM

B 20151120 NHF262

自系列号 FROM SERIAL NO.

PM00000164

注 NC	序号 REF	数量 QTY	件号 PART NO.	中文名称 ZH. DESC.	英文名称 EN. DESC.	注 NC	序号 REF	数量 QTY	件号 PART NO.	中文名称 ZH. DESC.	英文名称 EN. DESC.
	001	001	15034179	电控泵	ELECTRIC CONTROL PUMP						
	002	001	20023062	润滑泵控制线	CONTROL LINE						
	003	002	20003673	泵单元	PUMP UNIT						
	004	002	15034159	安全阀	SAFETY VALVE						
	005	045	15034158	直涨芯	ADAPTOR - 180°						
	006	062	15034110	套管	BUSHING						
	007	017	15034106	弯涨芯	ADAPTOR - 90°						
	008	001	20055360	前分配器	DISTRIBUTOR FRONT -						
	009	001	20055361	后分配器	DISTRIBUTOR REAR -						
	010	014	15034117	直接头	STRAIGHT CONNECTION						
	011	015	15034095	弯接头	ELBOW CONNECTION						
	012	ASR	15034166	高压胶管	HIGH-PRESSURE HOSE						

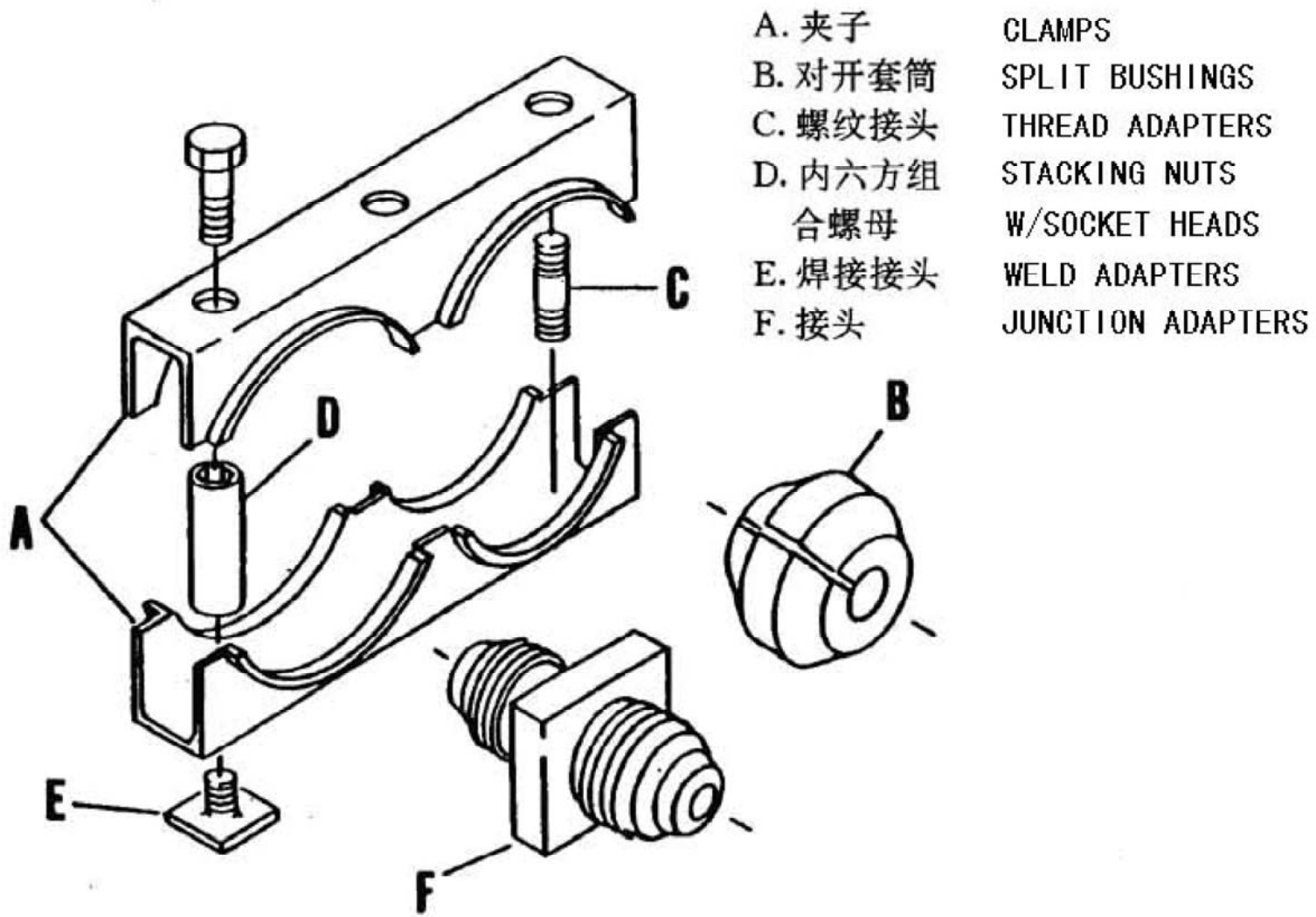

自系列号 From Serial No.

PM00000165

A. 夹子 CLAMPS

A.1—10 号对开式、直径为 0.84 英寸(21 毫米)夹系列

1-SERIES #10 CLAMPS- 0.84 IN(21 MM)DIA. OPENING

件号 PART NO.	开孔数量 NO OF OPENINGS
15003258	1
15003251	2
15003252	3
15003253	4
15003254	5
15003255	6
15003256	7
15003257	8
15004760	29

A.2—16 号对开式、直径为 1.18 英寸(30 毫米)夹系列

2-SERIES #16 CLAMPS- 1.18 IN(30 MM)DIA. OPENING

件号 PART NO.	开孔数量 NO OF OPENINGS
15001403	1
15001404	2
15001405	3
15001406	4
15001407	5
15001408	6
15001409	7
15001410	8
15001411	9
15004761	21

A.3—32 号对开式、直径为 2.12 英寸(54 毫米)夹系列

3-SERIES #32 CLAMPS- 2.12 IN(54 MM)DIA. OPENING

件号 PART NO.	开孔数量 NO OF OPENINGS
15001429	1
15001430	2
15001431	3
15001432	4
15001433	5
15004773	13

A.4—46 号对开式、直径为 2.50 英寸(63 毫米)夹系列

4-SERIES #46 CLAMPS- 2.50 IN(63 MM)DIA. OPENING

件号 PART NO.	开孔数量 NO OF OPENINGS
15004712	1
15004713	2
15004714	3
15004715	4
15004716	11

B. 对开衬套 SPILT BUSHINGS

B.1 对应 10 号夹对开套筒 SPILT BUSHINGS FOR #10 CLAMPS

件号 PART NO.	内径(英寸) I.D.(INCHES)
15003259	.38
15003260	.52
15003261	.66
15004735	.75

B.2 对应 16 号夹对开套筒 SPILT BUSHINGS FOR #16 CLAMPS

件号	内径 (英寸)
PART NO.	I.D.(INCHES)
15001412	.23
15001413	.36
15001425	.41
15001414	.48
15001419	.52
15014974	.56
15001415	.61
15001420	.66
15001416	.73
15001423	.81
15001417	.86
15001421	.88
15001424	.92
15001418	.98
15001422	1.03

B.3 对应 32 号夹对开套筒 SPILT BUSHINGS FOR #32 CLAMPS

件号	内径 (英寸)
PART NO.	I.D.(INCHES)
15004795	1.00
15014975	1.12
15001434	1.20
15014976	1.41
15001435	1.45
15014977	1.47
15001436	1.80

B.3 对应 32 号夹对开套筒 SPILT BUSHINGS FOR #32 CLAMPS

件号	内径 (英寸)
PART NO.	I.D.(INCHES)
15014977	1.47
15001436	1.80
15014978	1. 80
15014979	1. 90
15015249	2. 00

B.4 对应 46 号夹对开套筒 SPILT BUSHINGS FOR #46 CLAMPS

件号	内径 (英寸)
PART NO.	I.D.(INCHES)
15004739	1.45
15004740	1.70
15004741	1.78
15004742	2.04
15004743	2.17
15004744	2.83
15015250	2.00
15015251	2.50
15015252	2.68

C. 螺纹接头 THREAD ADAPTERS

件号	规格 (英寸)
PART NO.	SIZE (INCHES)
15001401	5/16-18X1. 25
15001427	3/8-16X1. 50
15014687	3/8-16X1. 88

D. 内六角组合螺母 STACKING NUTS W/SOCKET HEADS

件号	螺纹	配用管夹
PART NO.	THREADS	USE WITH
1500 3250	5/6-18	#10
1500 1402	5/16-18	#16
1500 1428	3/8-16	#32
1500 4748	1/2-13	#46

E. 焊接接头 WELDING ADAPTERS

件号	螺纹	配用管夹
PART NO.	THREADS	USE WITH
1500 1400	5/16—18	#10 或#16
1500 1426	3/8—16	#32
1500 4759	1/2—13	#46

F. 接头 ADAPTERS

F.1 37° 扩口, 对应 10 号夹 37° FLARE FOR #10 CLAMPS

件号	螺纹规格 (英寸)
PART NO.	THREAD SIZE (INCHS)
15003262	7/16-20
15003263	9/16-18
15003264	3/4-16
15003265	7/8-14

F.2 45° 扩口, 对应 10 号夹 45° FLARE FOR #10 CLAMPS

件号	螺纹规格 (英寸)
PART NO.	THREAD SIZE (INCHS)
15014722	7/16-20
15014727	5/8-18
15014747	3/4-16
15014726	7/8-14

F.3 37° 扩口, 对应 16 号夹 37° FLARE FOR #16 CLAMPS

件号	螺纹规格 (英寸)
PART NO.	THREAD SIZE (INCHS)
15013938	7/16-20
15014098	9/16-18
15014438	3/4-16
15024755	7/8-14
15014980	1 1/16-12
15004789	1 5/16-12

F.4 45° 扩口, 对应 16 号夹 45° FLARE FOR #16 CLAMPS

件号	螺纹规格 (英寸)
PART NO.	THREAD SIZE (INCHS)
15014561	7/16-20
15014719	5/8-18
15014562	3/4-16
15014716	7/8-14
15014563	1 1/16-12

矿用自卸车 RIGID TRUCK

选装章节 OPTIONAL SECTIONS



传动箱 TRANSMISSION

120



电器系统 ELECTRICAL SYSTEM

190



车厢 BODY

270

TR50 零件手册目录 MENU							日期 DATE:20140627	
自系列号 FROM SERIAL NO.							PM00000225 A	
章节号 SECT	内容	DESCRIPTION	涉及序列号 SERIAL NO	手册号 PM NO	版本 Ver.	日期 DATE	修改号 ECN	
120	传动箱	TRANSMISSION						
120-0260	缓行器控制机构	TRANSMISSION TORQUE BRAKE LINKAGE		PM00000229	A	20140420	NH7212	
190	电器系统	ELECTRICAL SYSTEM						
190-0173	前雾灯	FOG LIGHT ASSEM		PM00000247	A	20140518	NHE066	
270	车厢	BODY						
270-0094	车厢整体加高 300mm	BODY EXTENSION-300mm INTEGRATED		PM00000244	A	20140522	NHB165	

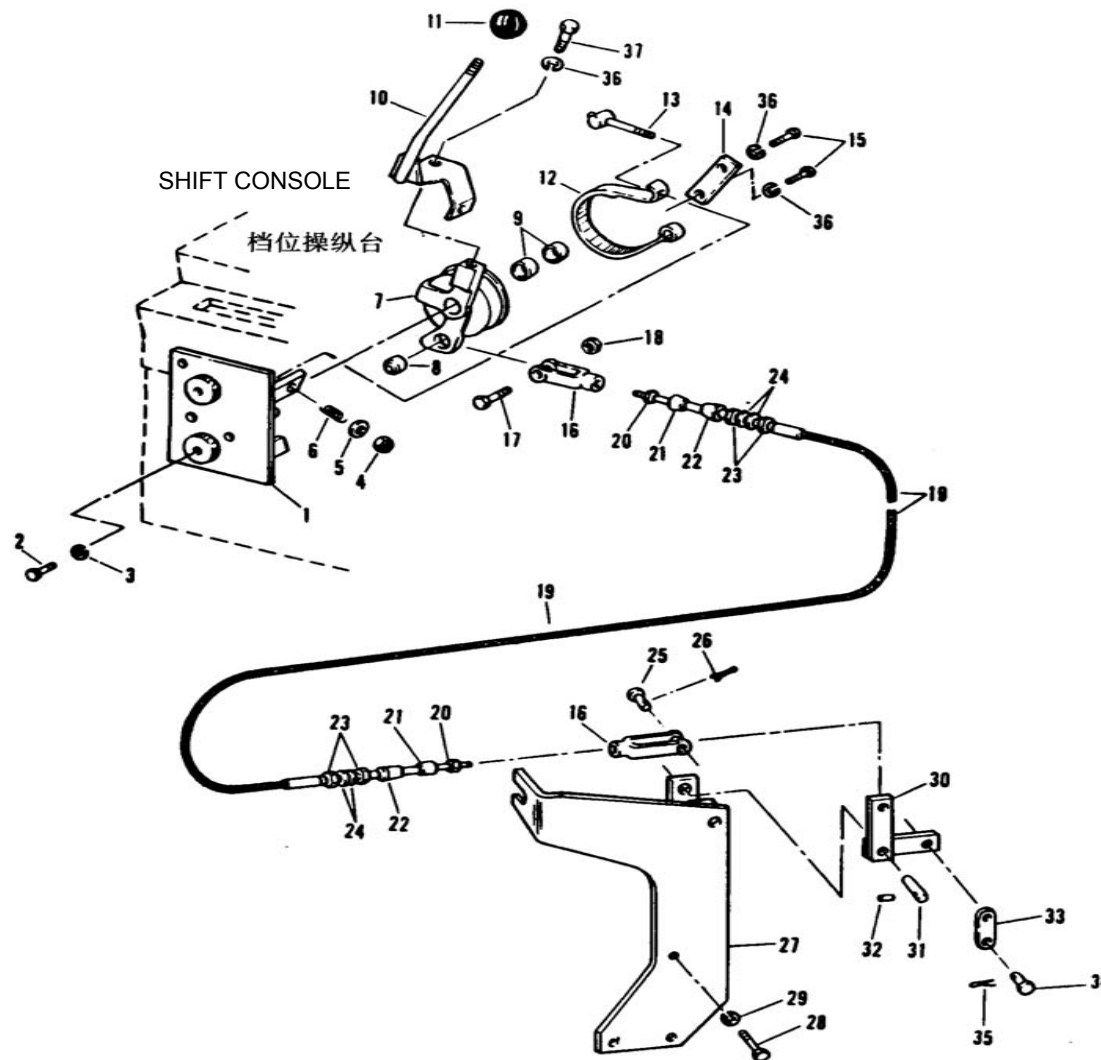

120-0260 缓刑器控制机构 TRANSMISSION TORQUE BRAKE LINKAGE

A 20140420 NH7212

自系列号 From Serial No.

PM00000229

注 NC	序号 REF	数量 QTY	件号 PART NO.	中文名称 ZH. DESC.	英文名称 EN. DESC.	注 NC	序号 REF	数量 QTY	件号 PART NO.	中文名称 ZH. DESC.	英文名称 EN. DESC.
	001 001		20019573	支架	BRACKET		025 001		00103496	销	PIN PIN
	002 002		00180803	螺栓	BOLT		026 001		00103373	开口销	PIN-COTTER
	003 002		00103455	防松垫圈	LOCKWASHER		027 001		09011773	支架	BRACKET
	004 001		09414094	螺母	LOCKNUT		028 003		00186288	螺栓	BOLT
	005 001		00103340	垫圈	WASHER		029 003		00108580	防松垫圈	LOCKWASHER
	006 001		09015320	弹簧	SPRING		030 001		09011776	连杆	LEVER
	007 001		09008570	制动鼓	DRUM-RETARDER		031 001		09011769	销	PIN
	008 001		09008588	• 轴承	• BEARING		032 001		00455481	销	PIN
	009 002		09008590	• 轴承	• BEARING		033 002		09235050	连接板	LINK
	010 001		09016332	拉杆	LEVER ASSY		034 002		00103498	销	PIN
	011 001		09238188	手柄	BALL		035 002		00103385	开口销	PIN-COTTER
	012 001		09008572	制动夹	BRAKE		036 004		不使用	垫圈	WASHER
	013 001		09015322	杆	ROD		037 002		00190768	螺栓	BOLT LOCK HD 0.62-18
	014 001		09007687	固定板	RETAINER		038 001		20020052	支架	BRACKET
	015 002		00220453	螺栓	BOLT		039 002		15036284	螺栓	BOLT
	016 002		09184755	马蹄钩	CLEVIS		040 002		15036285	螺母	NUT
	017 001		00179843	螺栓	BOLT		041 002		15036215	弹垫	WASHER-SPRING
	018 001		00274208	锁紧螺母	LOCKNUT						
	019 001		09015938	钢缆	CONTROL-CABLE						
	020 002		00120613	• 螺母	• NUT						
	021 002		09033539	• 密封杆	• SEAL-ROD						
	022 002		09033540	• 密封套	• SEAL-SLEEVE						
	023 004		00124824	• 螺母	• NUT						
	024 004		00103345	• 垫圈	• WASHER						

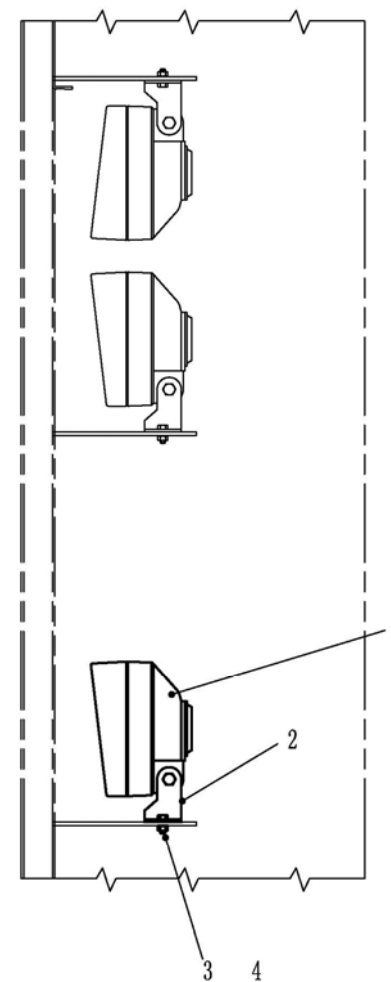
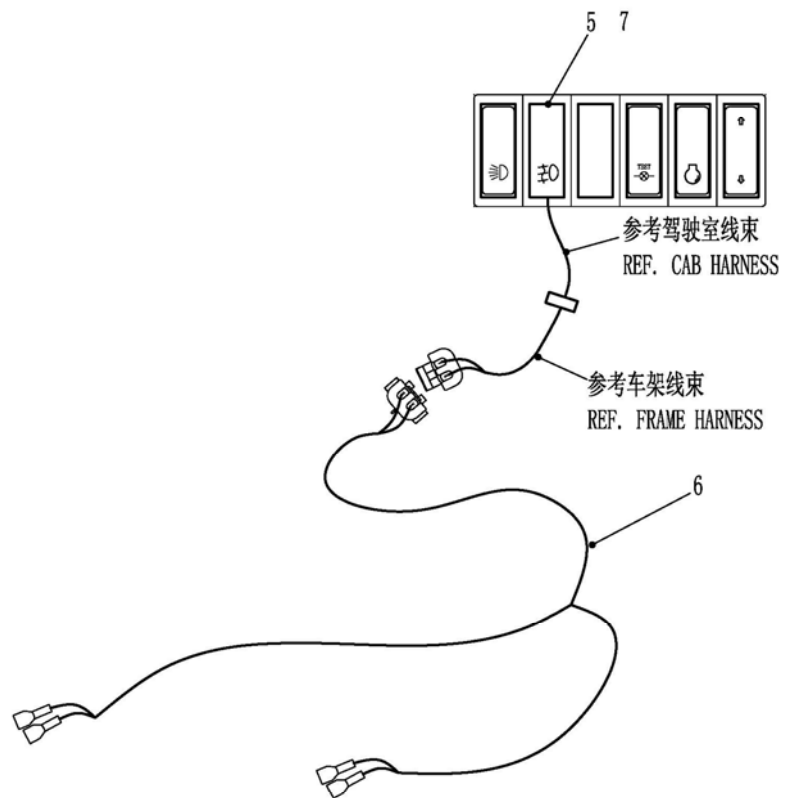

190-0173 雾灯安装 FOG LIGHT ASSEM.

A 20140518 NHE066

自系列号 From Serial No.

PM00000247

注 NC	序号 REF	数量 QTY	件号 PART NO.	中文名称 ZH. DESC.	英文名称 EN. DESC.	注 NC	序号 REF	数量 QTY	件号 PART NO.	中文名称 ZH. DESC.	英文名称 EN. DESC.
A	001 002		20025322	雾灯	FOG LIGHT						
	002 002		15230393	灯支架总成	BRACKET						
	003 002		00102635	螺母	NUTS						
	004 002		00108580	垫圈	LOCKWASHER						
	005 001		20036230	雾灯开关	SWITCH						
	006 001		20034853	前雾灯线束	FOG HARNESS						
	007 001		20036425	雾灯开关灯罩	LENS-FOG SWITCH						

注：
A. 灯泡件号 20026689
NOTE
A. BULB 20026689

270-0094 车厢加高-300mm BODY EXTENSION -300mm INTEGRATED

A 20140522 NHB165

自系列号 From Serial No.

PM00000244

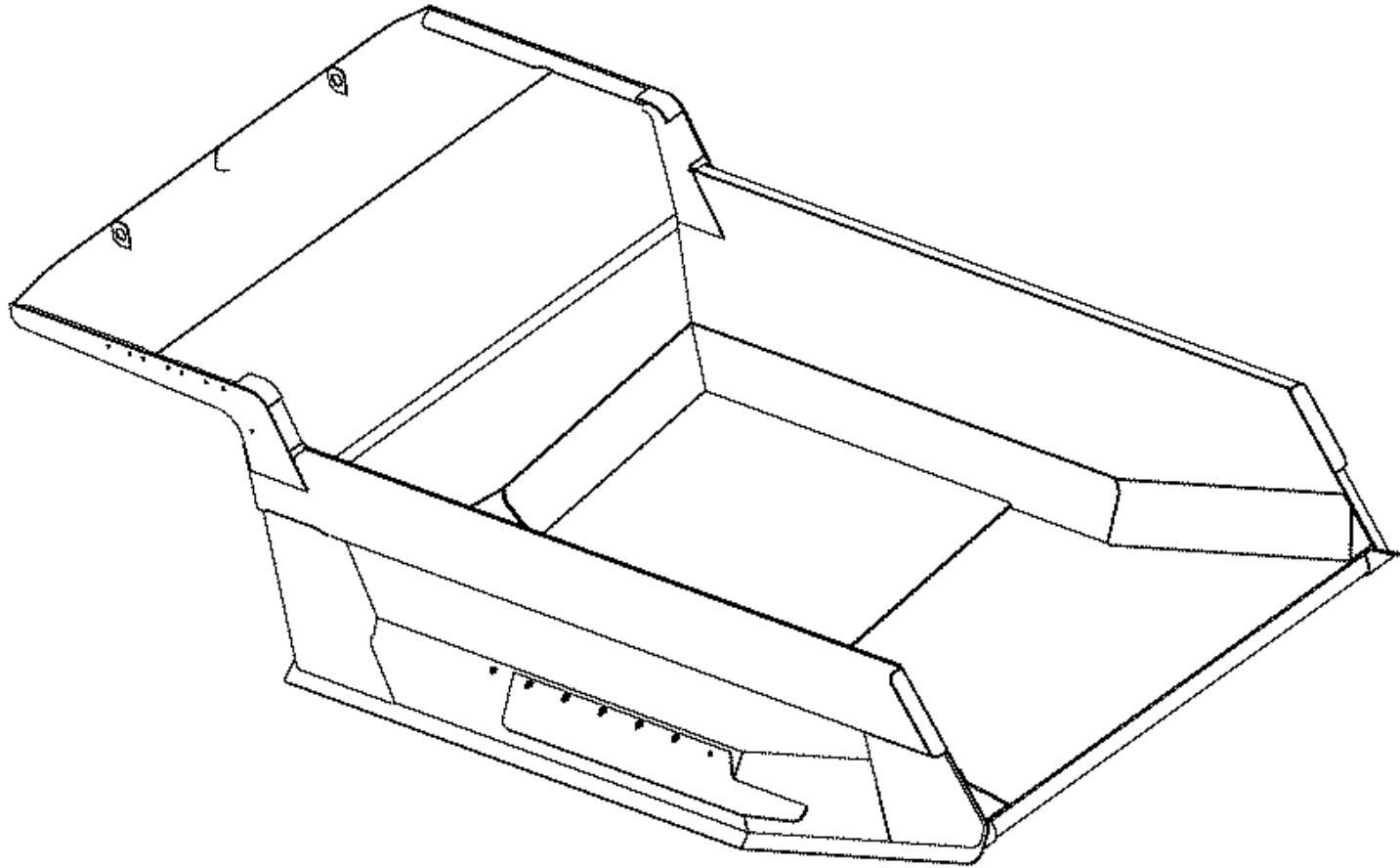

270-0094 车厢加高-300mm BODY EXTENSION -300mm INTEGRATED

A 20140522 NHB165

自系列号 From Serial No.

PM00000244

注	序号	数量	件号	中文名称	英文名称	注	序号	数量	件号	中文名称	英文名称
NC	REF	QTY	PART NO.	ZH. DESC.	EN. DESC.	NC	REF	QTY	PART NO.	ZH. DESC.	EN. DESC.
	001	001	20030377	车厢整体加高 300mm	BODY EXTENSION-300MM						